

# BOLETIM DA PROPRIEDADE INDUSTRIAL

Nº 2021/07/30 (148/2021) 30 de julho de 2021

## Sumário

<b>Aviso</b> .....	3
<b>Códigos</b> .....	3
<b>PATENTES DE INVENÇÃO</b> .....	7
Concessões - FG4A.....	7
Patentes europeias vigentes em Portugal - FG4A.....	8
Recusas - FC4A .....	9
Caducidades por falta de pagamento de taxa - Patente europeia - MM4A .....	10
Caducidades por limite de vigência - Patente europeia - MM3A.....	11
Cessação de efeitos nacionais - Patente europeia - MZ4A.....	12
Outros Atos - Patente europeia - HK4A.....	13
<b>CERTIFICADOS COMPLEMENTARES DE PROTECÇÃO</b> .....	14
Pedidos e avisos de concessão.....	14
Requerimentos indeferidos.....	15
Concessões de Prorrogação de Validade.....	16
<b>MODELOS DE UTILIDADE</b> .....	17
Recusas - FC4K.....	17
Requerimentos indeferidos - HZ4K .....	18
<b>REGISTO NACIONAL DE MARCAS</b> .....	19
Pedidos .....	19
Pedidos e Avisos de Recusa .....	55
Concessões .....	56
Recusas.....	60
Renovações .....	61
Caducidades por falta de pagamento de taxa .....	62
Averbamentos.....	63
Desistências.....	64
Renúncias.....	65
Outros Atos.....	66
Pedidos e Avisos de Deferimento de Revalidação.....	68
<b>REGISTO INTERNACIONAL DE MARCAS</b> .....	69
Pedidos .....	69
<b>REGISTO DE NOMES DE ESTABELECIMENTO</b> .....	71
Caducidades por falta de pagamento de taxa .....	71
<b>REGISTO DE LOGÓTIPOS</b> .....	72
Pedidos .....	72
Concessões .....	74
Recusas.....	75
Renovações .....	76
Caducidades por falta de pagamento de taxa .....	77
Averbamentos.....	78

---

<b>Pedidos e Avisos de Deferimento de Revalidação.....</b>	<b>79</b>
<b>Conversão para Logótipos ao abrigo do artigo 11.º do Decreto-Lei n.º 143 de 25 de Julho .....</b>	<b>80</b>
<b>AGENTES OFICIAIS DE PROPRIEDADE INDUSTRIAL.....</b>	<b>81</b>
<b>PROCURADORES AUTORIZADOS .....</b>	<b>101</b>

## Aviso

À matéria publicada no presente Boletim são aplicáveis as disposições do Código da Propriedade Industrial.

## Códigos

### Códigos das rubricas (St. 17 OMPI)

Títulos de propriedade industrial:

- A — Patente de invenção.
- K — Modelo de utilidade.
- L — Modelo industrial.
- Q — Desenho industrial.
- Y — Desenho ou modelo.
- 1 — Pedido não examinado.
- 3 — Pedido examinado sem pesquisa.
- 4 — Pedido examinado com pesquisa.

Publicação:

BB — Publicação de pedidos e correspondente disponibilização dos documentos ao público, para consulta ou fornecimento de cópias, a pedido.

Oposição:

- CA — Fase de oposição.

Procedimento de concessão:

- FA — Desistências.
- FC — Recusas.
- FF — Concessão provisória.
- FG — Concessão; Registo; Estatuto legal; Licenças.
- GA — Transformação de pedido de título de propriedade industrial.
- PC — Transmissão.
- PD — Mudanças de identidade/sede.
- QB — Licenças concedidas e registadas.

Correções; outros:

- HK — Retificações.
- HZ — Requerimentos indeferidos.

Caducidade dos direitos de propriedade industrial:

- MA — Renúncias.
- MM — Caducidades.

Manutenção dos direitos de propriedade industrial:

- NF — Revalidações.

Outras decisões:

RL — Despachos proferidos por sentença alterando despacho anterior.

### Lista dos Códigos INID — Identificação Numérica Internacional de Dados Bibliográficos (Normas St. 9, St. 60, St. 80 OMPI)

Patentes, Modelos de Utilidade, Certificados Complementares de Proteção, Desenhos ou Modelos:

- (11) Número de pedido.
- (19) Organismo emissor, país.
- (22) Data do pedido.
- (28) Número de objetos de um pedido múltiplo.
- (30) Data, país e número de prioridade.
- (43) Data de publicação de pedido não examinado.
- (44) Data de publicação de pedido examinado.
- (51) Classificação internacional:
  - A, U — Int. Cl. 7;
  - L, Q, Y — LOC (8).
- (54) Título em português.
- (55) Reprodução fotográfica do desenho ou modelo.
- (57) Resumo e desenho da invenção/descrição do desenho ou modelo.
- (71) Requerente, nacionalidade, profissão, morada.
- (72) Inventor(es)/autor(es).

Marcas, Nomes e Insígnias de Estabelecimento, Logótipos, Denominações de Origem e Indicações Geográficas, Recompensas:

- (210) Número de pedido.
- (220) Data do pedido.
- (300) Data, país e número de prioridade.
- (441) Data de publicação do pedido não examinado.
- (442) Data de publicação do pedido examinado.
- (511) Lista de produtos ou serviços segundo a Classificação Internacional de Nice [NCL (8)].
- (512) Classificação Nacional e/ou lista de produtos ou serviços.
- (531) Descrição dos elementos figurativos das marcas segundo a Classificação Internacional de Viena [CFE (5)].
- (540) Reprodução do sinal.
- (550) Indicação do tipo de marca
- (551) Indicação de que a marca é coletiva, de certificação ou de associação.
- (561) Transliteração da marca.
- (566) Tradução da marca ou das palavras nela contidas.
- (591) Informações de cores reivindicadas.
- (730) Nome do requerente, nacionalidade, profissão, morada.

**Outros códigos**

MNA — Marca nacional.  
MCA — Marca Coletiva de Associação.  
MCC — Marca Coletiva de Certificação.  
NOM — Nome de estabelecimento.  
INS — Insígnia de estabelecimento.  
LOG — Logótipo.  
DNO — Denominação de Origem Nacional.  
DOI — Denominação de Origem Internacional.  
IGR — Indicação Geográfica.  
RCS — Recompensa.

**Lista alfabética dos códigos de países,  
organizações intergovernamentais  
e outras entidades  
(Norma St. 3 OMPI)**

AD — Andorra.  
AE — Emirados Árabes Unidos.  
AF — Afeganistão.  
AG — Antígua e Barbuda.  
AI — Anguila.  
AL — Albânia.  
AM — Arménia.  
AN — Antilhas Holandesas.  
AO — Angola.  
AP — ARIPO — Organização Regional Africana da Propriedade Industrial.  
AR — Argentina.  
AT — Áustria.  
AU — Austrália.  
AW — Aruba.  
AZ — Azerbaijão.  
BA — Bósnia-Herzegovina.  
BB — Barbados.  
BD — Bangladesh.  
BE — Bélgica.  
BF — Burquina Faso.  
BG — Bulgária.  
BH — Barém.  
BI — Burundi.  
BJ — Benin.  
BM — Bermudas.  
BN — Brunei Darussalam.  
BO — Bolívia.  
BOIP — *Office* da Propriedade Intelectual do Benelux.  
BR — Brasil.  
BS — Baamas.  
BT — Butão.  
BV — Ilha Bouvet.  
BW — Botswana.  
BY — Bielo-Rússia.  
BZ — Belize.  
CA — Canadá.  
CD — República Democrática do Congo.  
CF — República Centro-Africana.  
CG — Congo.

CH — Suíça.  
CI — Costa do Marfim.  
CK — Ilhas Cook.  
CL — Chile.  
CM — Camarões.  
CN — China.  
CO — Colômbia.  
CR — Costa Rica.  
CU — Cuba.  
CV — Cabo Verde.  
CY — Chipre.  
CZ — República Checa.  
DE — Alemanha.  
DJ — Djibuti.  
DK — Dinamarca.  
DM — Dominica.  
DO — República Dominicana.  
DZ — Argélia.  
EA — EAPO — Organização Euro-Asiática de Patentes.  
EC — Equador.  
EE — Estónia.  
EG — Egipto.  
EH — Sara Ocidental.  
EM — EUIPO — Instituto da Propriedade Intelectual da União Europeia.  
EP — IEP — Instituto Europeu de Patentes.  
ER — Eritreia.  
ES — Espanha.  
ET — Etiópia.  
FI — Finlândia.  
FJ — Fiji.  
FK — Ilhas Malvinas.  
FO — Ilhas Faroé.  
FR — França.  
GA — Gabão.  
GB — Reino Unido.  
GC — Instituto de Patentes do Conselho de Cooperação dos Estados Árabes do Golfo (GCC).  
GD — Granada.  
GE — Geórgia.  
GG — Guernsey.  
GH — Gana.  
GI — Gibraltar.  
GL — Gronelândia.  
GM — Gâmbia.  
GN — Guiné.  
GQ — Guiné Equatorial.  
GR — Grécia.  
GS — Geórgia do Sul e as ilhas Sandwich do Sul.  
GT — Guatemala.  
GW — Guiné-Bissau.  
GY — Guiana.  
HK — Hong-Kong/China.  
HN — Honduras.  
HR — Croácia.  
HT — Haiti.  
HU — Hungria.  
IB — Secretaria Internacional da Organização Mundial da Propriedade Intelectual (OMPI).  
ID — Indonésia.  
IE — Irlanda.

IL — Israel.	NZ — Nova Zelândia.
IM — Ilha de Man.	OA — OAPI — Organização Africana da Propriedade Intelectual.
IN — Índia.	OM — Omã.
IQ — Iraque.	PA — Panamá.
IR — República Islâmica do Irão.	PE — Peru.
IS — Islândia.	PG — Papua Nova Guiné.
IT — Itália.	PH — Filipinas.
JE — Jersey.	PK — Paquistão.
JM — Jamaica.	PL — Polónia.
JO — Jordânia.	PT — Portugal.
JP — Japão.	PW — Palau.
KE — Quênia.	PY — Paraguai.
KG — Quirguistão.	QA — Qatar.
KH — Camboja.	QZ — Instituto Comunitário de Variedades Vegetais (CPVO).
KI — Quiribáti.	RO — Roménia.
KM — Comores.	RS — Sérvia.
KN — S. Kitts e Nevis.	RU — Federação Russa.
KP — República Popular Democrática da Coreia.	RW — Ruanda.
KR — República da Coreia.	SA — Arábia Saudita.
KW — Koweit.	SB — Ilhas Salomão.
KY — Ilhas Caimão.	SC — Seychelles.
KZ — Cazaquistão.	SD — Sudão.
LA — República Popular Democrática do Laos.	SE — Suécia.
LB — Líbano.	SG — Singapura.
LC — Santa Lúcia.	SH — Santa Helena.
LI — Listenstaina.	SI — Eslovénia.
LK — Sri Lanka.	SK — Eslováquia.
LR — Libéria.	SL — Serra Leoa.
LS — Lesoto.	SM — São Marinho.
LT — Lituânia.	SN — Senegal.
LU — Luxemburgo.	SO — Somália.
LV — Letónia.	SR — Suriname.
LY — Líbia.	ST — São Tomé e Príncipe.
MA — Marrocos.	SV — El Salvador.
MC — Mónaco.	SY — República Árabe da Síria.
MD — República da Moldávia.	SZ — Suazilândia.
ME — Montenegro.	TC — Ilhas Turcas e Caicos.
MG — Madagáscar.	TD — Chade.
MK — Ex-República Jugoslava da Macedónia.	TG — Togo.
ML — Mali.	TH — Tailândia.
MM — Myanmar (Birmânia).	TJ — Tajiquistão.
MN — Mongólia.	TL — Timor-Leste.
MO — Macau.	TM — Turquemenistão.
MP — Ilhas Marianas do Norte.	TN — Tunísia.
MR — Mauritânia.	TO — Tonga.
MS — Montserrat.	TR — Turquia.
MT — Malta.	TT — Trinidad e Tobago.
MU — Maurícias.	TV — Tuvalu.
MV — Ilhas Maldivas.	TW — Taiwan/China.
MW — Malavi.	TZ — República Unida da Tanzânia.
MX — México.	UA — Ucrânia.
MY — Malásia.	UG — Uganda.
MZ — Moçambique.	US — Estados Unidos da América.
NA — Namíbia.	UY — Uruguai.
NE — Níger.	UZ — Uzbequistão.
NG — Nigéria.	VA — Vaticano.
NI — Nicarágua.	VC — São Vicente e Granadinas.
NL — Holanda.	VE — Venezuela.
NO — Noruega.	VG — Ilhas Virgens (GB).
NP — Nepal.	VN — Vietname.
NPI — Instituto Nórdico de Patentes.	
NR — Nauru.	

VU — Vanuatu.  
WO — OMPI — Organização Mundial da  
Propriedade Intelectual.  
WS — Samoa.  
YE — Iémen.  
YU — Jugoslávia. (1)  
ZA — África do Sul.  
ZM — Zâmbia.  
ZW — Zimbabwe.

(1) O código YU foi retirado da lista, em Novembro de 2006. Até essa data identifica a ex-Jugoslávia, a Sérvia e o Montenegro.

**PATENTES DE INVENÇÃO****Concessões - FG4A**

Processo	Início de vigência	Data do despacho	Nome do 1º requerente/titular	País resid.	Classificação principal	Observações
<u>115028</u>	2018.09.20	2021.07.27	UNIVERSIDADE DE AVEIRO	PT	<b>C07K 16/02</b> (2006.01)	nos termos do art. 72.º n.º 1 do cpi, informa-se que o pedido sofreu alterações durante a fase de exame.

## Patentes europeias vigentes em Portugal - FG4A

Processo	Início de vigência	Data do despacho	Nome do 1º requerente/titular	País resid.	Classificação principal	Observações
2408560	2010.03.17	2021.07.27	MENARINI SILICON BIOSYSTEMS S.P.A.	IT	<b>B01L 3/00</b> (2011.01)	ART. 84º DO C.P.I.:
3011239	2014.06.19	2021.07.27	F.F. SEELEY NOMINEES PTY LTD.	AU	<b>F25B 39/02</b> (2016.01)	ART. 84º DO C.P.I.:
3021839	2014.07.18	2021.07.27	BAYLOR COLLEGE OF MEDICINE	US	<b>A61K 31/18</b> (2016.01)	ART. 84º DO C.P.I.:
3092801	2015.01.09	2021.07.27	QUALCOMM INCORPORATED	US	<b>H04N 19/56</b> (2016.01)	ART. 84º DO C.P.I.:
3141060	2015.04.28	2021.07.27	TELEFONAKTIEBOLAGET LM ERICSSON (PUBL)	SE	<b>H04W 72/04</b> (2017.01)	ART. 84º DO C.P.I.:
3154860	2015.04.17	2021.07.26	EARTHSTONE INTERNATIONAL, LLC	US	<b>B64F 1/02</b> (2017.01)	ART. 84º DO C.P.I.:
3206799	2015.10.12	2021.07.26	METSO OUTOTEC FINLAND OY	FI	<b>B02C 17/18</b> (2017.01)	ART. 84º DO C.P.I.:
3241545	2009.07.13	2021.07.26	MERCK PATENT GMBH	DE	<b>A61K 9/16</b> (2017.01)	ART. 84º DO C.P.I.:
3297948	2016.07.11	2021.07.26	SKYDEX TECHNOLOGIES, INC.	US	<b>B68G 5/02</b> (2017.01)	ART. 84º DO C.P.I.:
3324496	2014.08.07	2021.07.26	SCHUNK TRANSIT SYSTEMS GMBH	DE	<b>H01R 13/629</b> (2018.01)	ART. 84º DO C.P.I.:
3360640	2017.11.17	2021.07.26	SLCR LASERTECHNIK GMBH	DE	<b>B23K 26/402</b> (2018.01)	ART. 84º DO C.P.I.:
3387354	2016.10.20	2021.07.26	DÜRR SYSTEMS AG	DE	<b>F26B 21/02</b> (2019.01)	ART. 84º DO C.P.I.:
3396694	2016.10.24	2021.07.27	ZHEJIANG CHINT ELECTRICS CO., LTD.	CN	<b>H01H 71/02</b> (2019.01)	ART. 84º DO C.P.I.:
3419948	2017.04.21	2021.07.26	VOSSLOH FASTENING SYSTEMS GMBH	DE	<b>C04B 26/04</b> (2019.01)	ART. 84º DO C.P.I.:
3447210	2018.08.10	2021.07.27	FLOORING INDUSTRIES LIMITED, SARL	LU	<b>E04F 15/02</b> (2019.01)	ART. 84º DO C.P.I.:
3454854	2017.05.11	2021.07.26	GLOBAL BLOOD THERAPEUTICS, INC.	US	<b>A61K 31/44</b> (2019.01)	ART. 84º DO C.P.I.:
3486245	2013.12.06	2021.07.26	VERTEX PHARMACEUTICALS INCORPORATED	US	<b>C07D 487/04</b> (2019.01)	ART. 84º DO C.P.I.:
3592742	2018.03.08	2021.07.26	THERAVANCE BIOPHARMA R&D IP, LLC	US	<b>C07D 471/04</b> (2019.01)	ART. 84º DO C.P.I.:
3595627	2018.03.16	2021.07.26	PIERRE FABRE DERMO-COSMETIQUE	FR	<b>A61K 8/49</b> (2019.01)	ART. 84º DO C.P.I.:
3604793	2018.08.03	2021.07.26	GE RENEWABLE TECHNOLOGIES	FR	<b>F03B 3/12</b> (2019.01)	ART. 84º DO C.P.I.:
3606194	2015.08.07	2021.07.27	QUALCOMM INCORPORATED	US	<b>H04W 56/00</b> (2019.01)	ART. 84º DO C.P.I.:
3612595	2018.04.20	2021.07.27	NITROCHEMIE ASCHAU GMBH	DE	<b>C08L 83/04</b> (2019.01)	ART. 84º DO C.P.I.:
3647406	2019.10.21	2021.07.26	NENUPHAR	FR	<b>C12M 1/00</b> (2020.01)	ART. 84º DO C.P.I.:
3653098	2018.05.29	2021.07.27	BISSELL HOMECARE, INC.	US	<b>A47L 9/28</b> (2020.01)	ART. 84º DO C.P.I.:
3669902	2018.12.20	2021.07.27	ZIRBONE	FR	<b>A61L 31/02</b> (2020.01)	ART. 84º DO C.P.I.:
3679797	2019.01.11	2021.07.26	S.A. REVERTÉ PRODUCTOS MINERALES	ES	<b>A01N 59/06</b> (2020.01)	ART. 84º DO C.P.I.:
3693144	2011.01.06	2021.07.27	CEFLA DEUTSCHLAND GMBH	DE	<b>B27N 3/18</b> (2020.01)	ART. 84º DO C.P.I.:



**Recusas - FC4A**

Processo	Data do pedido	Data da recusa	Nome do 1º requerente/titular	País resid.	Classificação principal	Observações
117111	2021.03.10	2021.07.27	CRISTINA ISABEL MOREIRA VIEIRA	PT		recusado ao abrigo do disposto na alínea c) do nº1 do artigo 23º com referência ao nº 5 do artigo 67º

**Caducidades por falta de pagamento de taxa - Patente europeia - MM4A**

Processo	Início de vigência	Data da caducidade	Nome do 1º requerente/titular	País resid.	Observações
1334846	2003.01.23	2021.07.23	BUTLER ENGINEERING & MARKETING SPA	IT	
1354100	2002.01.22	2021.07.22	ALIXIS R&D S.A.S.	FR	
1355756	2002.01.23	2021.07.23	ISCAR LTD.	IL	
1355797	2002.01.23	2021.07.23	SAINT-GOBAIN GLASS FRANCE	FR	
1470627	2003.01.23	2021.07.23	ALOYS WOBLEN	DE	
1585770	2004.01.23	2021.07.23	GLYCOTOPE GMBH	DE	
1590154	2004.01.23	2021.07.23	THERMOPLAY S.P.A.	IT	
1599426	2004.01.22	2021.07.22	SAINT-GOBAIN GLASS FRANCE	FR	
1613259	2004.01.22	2021.07.22	BERND HANSEN	DE	
1715785	2005.01.23	2021.07.23	CASSIOPEA S.P.A	IT	
1980166	2007.01.23	2021.07.23	ADERANS COMPANY LIMITED	JP	
1987298	2007.01.22	2021.07.22	SENS GEOENERGY STORAGE AB	SE	
2053063	2004.01.23	2021.07.23	GLYCOTOPE GMBH	DE	
2235072	2009.01.22	2021.07.22	EVONIK OPERATIONS GMBH	DE	
2260127	2009.01.22	2021.07.22	FEDERAL-MOGUL BURSCHHEID GMBH	DE	
2812269	2013.01.22	2021.07.22	SOLYSTIC	FR	
2814681	2013.01.23	2021.07.23	SAINT-GOBAIN GLASS FRANCE	FR	
2907564	2015.01.23	2021.07.23	DEUTZ AKTIENGESELLSCHAFT	DE	
2954599	2014.01.22	2021.07.22	FERNO-WASHINGTON, INC.	US	
3048241	2015.01.23	2021.07.23	SANDVIK INTELLECTUAL PROPERTY AB	SE	
3365187	2015.10.22	2021.07.22	KORDSA TEKNIK TEKSTIL ANONIM SIRKETI	TR	

**Caducidades por limite de vigência - Patente europeia - MM3A**

Processo	Início de vigência	Data da caducidade	Nome do 1º requerente/titular	País resid.	Observações
1212021	2001.07.23	2021.07.23	ALCON INC.	CH	

**Cessação de efeitos nacionais - Patente europeia - MZ4A**

Processo	Data do pedido	Cessação de efeitos em	Nome do 1º requerente/titular	País resid.	Classificação principal	Observações
2252301	2009.01.28	2021.07.28	LABORATOIRE HRA PHARMA	FR	<b>A61K 31/57</b> (2013.01)	REVOGADO APÓS OPOSIÇÃO: revogada por decisão do instituto europeu de patentes em 2021/06/25
2289352	2008.02.20	2021.07.28	VITACARE GMBH & CO. KG	DE	<b>A61K 38/52</b> (2017.01)	REVOGADO APÓS OPOSIÇÃO: revogada por decisão do instituto europeu de patentes em 2021/06/25
2442903	2010.06.18	2021.07.28	TOTAL RESEARCH & TECHNOLOGY FELUY	BE	<b>B01J 19/24</b> (2015.01)	REVOGADO APÓS OPOSIÇÃO: revogada por decisão do instituto europeu de patentes em 2021/06/25
2477503	2010.09.16	2021.07.28	DANONE SA.	ES	<b>A23C 9/13</b> (2013.01)	REVOGADO APÓS OPOSIÇÃO: revogada por decisão do instituto europeu de patentes em 2021/06/25
3248600	2006.02.21	2021.07.28	ABRAXIS BIOSCIENCE, LLC	US	<b>A61K 31/337</b> (2017.01)	REVOGADO APÓS OPOSIÇÃO: revogada por decisão do instituto europeu de patentes em 2021/06/25

**Outros Atos - Patente europeia - HK4A**

**2413933.** – FASCÍCULO MODIFICADO: NOS TERMOS DO ART.84º DO CPI, É PUBLICADA A MODIFICAÇÃO DO FASCÍCULO APÓS OPOSIÇÃO

**CERTIFICADOS COMPLEMENTARES DE PROTECÇÃO****Pedidos e avisos de concessão**

Processo	Tipo de dado	Conteúdo dos dados	País resid.
1073	(68) – Patente de Base (22) – Data do Pedido Data da Concessão (94) – Prazo de Validade Titulares (54) – Título da Invenção (95) – Prod. (medicamento) (92) – Aut. Com. Nacional	PTE, 2734522 Z, de 2012.07.11 2021.03.19 2021.07.27 Início em: 2032.07.12, e fim em: 2035.11.06 Nome: MERCK SHARP & DOHME B.V. 4-IMIDAZOPIRIDAZINA-1-IL-BENZAMIDAS E 4-IMIDAZOTRIAZIN-1-IL-BENZAMIDAS COMO INIBIDORES DE BTK ACALABRUTINIB Data: 2020.11.06, País: PT, Número: C(2020)7760	NL

**Requerimentos indeferidos**

Processo	Tipo de dado	Conteúdo dos dados	País resid.
656	(68) – Patente de Base (22) - Data do Pedido de Prorrogação Data da recusa Requerentes (54) - Título da invenção  (95) - Prod.(medicamento) (92) - Aut.Int..Mercado  Observações:	PTE, 1084705 E, de 1997/04/24 2020/04/20  2021/07/27 Nome: ROYALTY PHARMA COLLECTION TRUST PROCESSO PARA BAIXAR O NÍVEL DE GLUCOSE NO SANGUE EM MAMÍFEROS SAXAGLIPTINA Data: 2009/10/05 ; País: PT, Número: C(2009)7649  RECUSADO NOS TERMOS DO Nº 5 E Nº 6 DO ARTIGO 118.º DO CPI, APLICÁVEL POR VIA DO DISPOSTO NO Nº 8 DO MESMO ARTIGO, COM REFERÊNCIA AO Nº 2 E AO Nº 4 DO ARTIGO 10.º DO REGULAMENTO (CE) Nº 469/2009 DE 6 DE MAIO DE 2009, APLICÁVEL POR VIA DO DISPOSTO NO Nº 6 DO MESMO ARTIGO.	US
657	(68) – Patente de Base (22) - Data do Pedido de Prorrogação Data da recusa Requerentes (54) - Título da invenção  (95) - Prod.(medicamento) (92) - Aut.Int..Mercado  Observações:	PTE, 1084705 E, de 1997/04/24 2020/04/20  2021/07/27 Nome: ROYALTY PHARMA COLLECTION TRUST PROCESSO PARA BAIXAR O NÍVEL DE GLUCOSE NO SANGUE EM MAMÍFEROS LINAGLIPTINA Data: 2011/08/30; País: PT, Número: C(2011)6180  RECUSADO NOS TERMOS DO Nº 5 E Nº 6 DO ARTIGO 118.º DO CPI, APLICÁVEL POR VIA DO DISPOSTO NO Nº 8 DO MESMO ARTIGO, COM REFERÊNCIA AO Nº 2 E AO Nº 4 DO ARTIGO 10.º DO REGULAMENTO (CE) Nº 469/2009 DE 6 DE MAIO DE 2009, APLICÁVEL POR VIA DO DISPOSTO NO Nº 6 DO MESMO ARTIGO.	US
659	(68) – Patente de Base (22) - Data do Pedido de Prorrogação Data da recusa Requerentes (54) - Título da invenção  (95) - Prod.(medicamento) (92) - Aut.Int..Mercado  Observações:	PTE, 1084705 E, de 1997/04/24 2020/04/20  2021/07/27 Nome: ROYALTY PHARMA COLLECTION TRUST PROCESSO PARA BAIXAR O NÍVEL DE GLUCOSE NO SANGUE EM MAMÍFEROS ALOGLIPTINA Data: 2013/09/23; País: PT, Número: C(2013)6215  RECUSADO NOS TERMOS DO Nº 5 E Nº 6 DO ARTIGO 118.º DO CPI, APLICÁVEL POR VIA DO DISPOSTO NO Nº 8 DO MESMO ARTIGO, COM REFERÊNCIA AO Nº 2 E AO Nº 4 DO ARTIGO 10.º DO REGULAMENTO (CE) Nº 469/2009 DE 6 DE MAIO DE 2009, APLICÁVEL POR VIA DO DISPOSTO NO Nº 6 DO MESMO ARTIGO.	US

### Concessões de Prorrogação de Validade

Informações relativas às Autorizações de Comercialização para concessão do pedido de prorrogação disponíveis em [inpi.justica.gov.pt](http://inpi.justica.gov.pt).

Processo	Tipo de dado	Conteúdo dos dados	País resid.
454	(68) – Patente de Base (22) – Data de Pedido do CCP Data de Concessão do CCP Data de Pedido da Prorrogação Data de Concessão da Prorrogação (94) – Prazo de Validade Titulares (54) – Título da Invenção  (95) – Prod. (medicamento) (93) – 1ª Aut. Com. na U.E. (92) – Aut. Com. Nacional	PTE, 1787639 F, de 2001.05.18 2011.09.19 2011.12.05 2019.06.06 2021.07.26  Início em: 2021.05.19, e fim em: 2022.01.14 Nome: CHIESI FARMACEUTICI S.P.A. FORMULAÇÕES DE SOLUÇÃO FARMACÊUTICA ESTÁVEL PARA INALADORES DE DOSE CALIBRADA PRESSURIZADOS BECLOMETASONA + FORMOTEROL Data: 2006.07.14, País: DE, Número: 64261.00.00 Data: 2007.09.12, País: PT, Número: DE/H/871/01/MR; DE/H/873/01/MR	IT



**MODELOS DE UTILIDADE****Recusas - FC4K**

Processo	Data do pedido	Data da recusa	Nome do 1º requerente/titular	País resid.	Classificação principal	Observações
12030	2021.03.18	2021.07.27	FOOTBRAINS, LDA	PT		recusado nos termos do n.º 5 do artigo 129º do cpi.

**Requerimentos indeferidos - HZ4K**

Processo	Número do documento	Data de apresentação	Data do despacho	Nome do titular	País resid.	Observações
12030	10000271 46	2021.07.12	2021.07.27	FOOTBRAINS, LDA	PT	INDEFERIDO NOS TERMOS DO ART. 129.º, N.º 2, DO CPI.

## REGISTO NACIONAL DE MARCAS

### Pedidos

De acordo com o artigo 226.º do Código da Propriedade Industrial, a seguir se publicam os pedidos de registo de marcas; da data de publicação do presente aviso começa a contar-se o prazo de dois meses para a apresentação de reclamações de quem se julgar prejudicado pela eventual concessão dos mesmos, em conformidade com o artigo 17.º do mesmo Código.

(210) **667533** MNA

(220) 2021.06.07

(300)

(730) **CNLUOHE PINGPING FOODS CO., LTD.**

(511) 29 OVOS; LEITE DE SOJA; GELEIAS COMESTÍVEIS; FRUTOS OLEAGINOSOS PREPARADOS; COGUMELOS EM CONSERVA; TOFU; ALBUMINA PARA A ALIMENTAÇÃO; CARNE EM CONSERVA; PEIXE EM CONSERVA; LEGUMES EM CONSERVA; EXTRATOS DE ALGAS PARA A ALIMENTAÇÃO; CARNE ENLATADA; FLOCOS DE BATATA; SNACKS À BASE DE FRUTAS; PRODUTOS DE KONJAC PARA ALIMENTAÇÃO.

30 SNACKS À BASE DE CEREAIS; ARROZ; BOLOS DE ARROZ; MUESLI; PREPARAÇÕES À BASE DE CEREAIS; TALHARIM [MASSAS COM OVOS]; MASSA DE PASTELARIA; SNACKS À BASE DE ARROZ; AMIDO PARA A ALIMENTAÇÃO; CONDIMENTOS; CONFEITARIA; MEL; AÇÚCAR; CHÁ; BEBIDA À BASE DE CHÁ; CAFÉ; FARINHA DE TRIGO; PUDINS; GLUTEN COMESTÍVEL.

(591)

(540)



WEILONG  
DELICIOUS

(531) 26.2.1 ; 26.99.4 ; 26.99.22 ; 28.3



(531) 10.5.5 ; 29.1.7

(210) **668128** MNA

(220) 2021.06.17

(300)

(730) **PT MANUEL JOAQUIM GOIAS PÃO MOLE**

(511) 41 SERVIÇOS DE EDUCAÇÃO, ENTRETENIMENTO E DESPORTO; EDUCAÇÃO, ENTRETENIMENTO E DESPORTO.

(591) RGB: 255,0,0; 0,0,0; 255,255,255; 191,191,191; 250,150,0; 255,255,0

(540)



(210) **668076** MNA

(220) 2021.06.17

(300)

(730) **PT TIAGO VIEIRA COSTA - BARBEARIA, UNIPessoal LDA**

**PT TIAGO FILIPE VIEIRA DA COSTA**

(511) 44 BARBEARIAS; CABELEIREIROS; SALÕES DE BELEZA; TRATAMENTOS DE BELEZA.

(591) PRETO; BRANCO; CASTANHO;

(540)

(531) 1.15.5 ; 2.9.14 ; 3.1.4 ; 4.3.3 ; 25.1.10 ; 26.15.1 ; 29.1.1 ; 29.1.2

(210) **668444** MNA  
 (220) 2021.06.22  
 (300)  
 (730) **PT JORGE, BEJA MADEIRA, MOREIRA & ASSOCIADOS - SOCIEDADE DE ADVOGADOS SP, RL**  
 (511) 45 SERVIÇOS JURÍDICOS  
 (591)  
 (540)

## UNA - SOCIEDADE DE ADVOGADOS

(210) **669607** MNA  
 (220) 2021.07.13  
 (300)  
 (730) **PT NPARKING S.A.**  
 (511) 39 SERVIÇOS DE ESTACIONAMENTO; ALUGUER DE GARAGENS.  
 (591)  
 (540)

## PARKING SÃO JOÃO

(210) **669746** MNA  
 (220) 2021.07.14  
 (300)  
 (730) **PT AMIGOS DO DOURO**  
 (511) 33 VINHOS; VINHOS GENEROSOS; VINHOS FORTIFICADOS; VINHOS ESPUMANTES; VINHOS ALCOÓLICOS; VINHOS DOCES; VINHOS ROSÉ; VINHOS PARA COZINHAR; VINHOS DE SOBREMESA; VINHOS DE FRUTA; VINHOS ESPUMANTES NATURAIS; VINHOS DE MESA; VINHOS ESPUMANTES TINTOS; VINHOS ESPUMANTES BRANCOS; VINHOS SEM GÁS; VINHOS DE APERITIVO; VINHOS QUENTES (VINHOS AQUECIDOS E ADOÇADOS COM ESPECIARIAS); VINHOS COM BAIXO TEOR DE ALCOOL; VINHOS COM INDICAÇÃO GEOGRÁFICA PROTEGIDA; VINHOS DE DENOMINAÇÕES DE ORIGEM PROTEGIDAS  
 (591)  
 (540)

## VINHA MARIA CRISTINA

(210) **669748** MNA  
 (220) 2021.07.14  
 (300)  
 (730) **PT AMIGOS DO DOURO**

(511) 33 VINHOS; VINHOS GENEROSOS; VINHOS FORTIFICADOS; VINHOS ESPUMANTES; VINHOS ALCOÓLICOS; VINHOS DOCES; VINHOS ROSÉ; VINHOS PARA COZINHAR; VINHOS DE SOBREMESA; VINHOS DE FRUTA; VINHOS ESPUMANTES NATURAIS; VINHOS DE MESA; VINHOS ESPUMANTES TINTOS; VINHOS ESPUMANTES BRANCOS; VINHOS DE APERITIVO; VINHOS SEM GÁS; VINHOS QUENTES (VINHOS AQUECIDOS E ADOÇADOS COM ESPECIARIAS); VINHOS COM INDICAÇÃO GEOGRÁFICA PROTEGIDA; VINHOS COM BAIXO TEOR DE ALCOOL; VINHOS DE DENOMINAÇÕES DE ORIGEM PROTEGIDAS; VINHOS DE UVAS DOCES JAPONESAS QUE CONTÊM EXTRATOS DE GINSENG E CASCA DE QUINA

(591)  
 (540)

## CASA MARIA CRISTINA

(210) **669818** MNA  
 (220) 2021.07.14  
 (300)  
 (730) **PT JOÃO MANUEL MARTINS CARRILHO**  
 (511) 33 BEBIDAS ALCOÓLICAS EXCETO CERVEJA  
 (591)  
 (540)



# JMC

(531) 24.1.13 ; 27.5.10 ; 27.5.17

(210) **669853** MNA  
 (220) 2021.07.16  
 (300)  
 (730) **PT AMIGOS DO DOURO**  
 (511) 33 VINHOS; VINHOS GENEROSOS; VINHOS FORTIFICADOS; VINHOS ESPUMANTES; VINHOS ALCOÓLICOS; VINHOS DOCES; VINHOS ROSÉ; VINHOS PARA COZINHAR; VINHOS DE SOBREMESA; VINHOS DE FRUTA; VINHOS ESPUMANTES NATURAIS; VINHOS DE MESA; VINHOS ESPUMANTES TINTOS; VINHOS ESPUMANTES BRANCOS; VINHOS DE APERITIVO; VINHOS SEM GÁS; VINHOS QUENTES (VINHOS AQUECIDOS E ADOÇADOS COM ESPECIARIAS); VINHOS COM INDICAÇÃO GEOGRÁFICA PROTEGIDA; VINHOS COM BAIXO TEOR DE ALCOOL; VINHOS DE DENOMINAÇÕES DE ORIGEM PROTEGIDAS; VINHOS DE UVAS DOCES JAPONESAS QUE CONTÊM EXTRATOS DE GINSENG E CASCA DE QUINA

(591)

(540)

**VINHA CRISTINA MARIA**(210) **669855**

MNA

(220) 2021.07.16

(300)

(730) **PT AMIGOS DO DOURO**

(511) 33 VINHOS; VINHOS GENEROSOS; VINHOS FORTIFICADOS; VINHOS ESPUMANTES; VINHOS ALCOÓLICOS; VINHOS DOCES; VINHOS ROSÉ; VINHOS PARA COZINHAR; VINHOS DE SOBREMESA; VINHOS DE FRUTA; VINHOS ESPUMANTES NATURAIS; VINHOS DE MESA; VINHOS ESPUMANTES TINTOS; VINHOS ESPUMANTES BRANCOS; VINHOS DE APERITIVO; VINHOS SEM GÁS; VINHOS QUENTES (VINHOS AQUECIDOS E ADOÇADOS COM ESPECIARIAS); VINHOS COM INDICAÇÃO GEOGRÁFICA PROTEGIDA; VINHOS COM BAIXO TEOR DE ÁLCOOL; VINHOS DE DENOMINAÇÕES DE ORIGEM PROTEGIDAS; VINHOS DE UVAS DOCES JAPONESAS QUE CONTÊM EXTRATOS DE GINSENG E CASCA DE QUINA

(591)

(540)

**CASA CRISTINA MARIA**(210) **669869**

MNA

(220) 2021.07.16

(300)

(730) **PT WE ARE INTERACTIVE, UNIPessoal, LDA****PT GLASSINNOVATION, UNIPessoal, LDA**

(511) 09 SOFTWARE INTERATIVO; SOFTWARE INTEGRADO  
20 ESPELHOS; ESPELHOS DECORATIVOS; ESPELHOS DE PAREDE; ESPELHOS COM LUZES ELÉTRICAS INTEGRADAS  
35 SERVIÇOS DE EXPOSIÇÃO E EXIBIÇÃO COMERCIAL; PUBLICIDADE; SERVIÇOS RETALHISTAS RELACIONADOS COM EQUIPAMENTO AUDIOVISUAL; SERVIÇOS DE PUBLICIDADE E PROMOÇÃO  
37 INSTALAÇÃO DE VIDRO; SERVIÇOS DE INSTALAÇÃO DE COMPUTADORES  
38 SERVIÇOS DE COMUNICAÇÃO AUDIOVISUAL  
42 SERVIÇOS DE DESIGN PARA SISTEMAS DE EXPOSIÇÃO PARA FINS PROMOCIONAIS; INSTALAÇÃO, MANUTENÇÃO E ATUALIZAÇÃO DE SOFTWARE INFORMÁTICO; DESIGN VISUAL

(591)

(540)

**360MIRROR**(210) **669880**

MNA

(220) 2021.07.16

(300)

(730) **PT MÉRITO CRESCENTE - CONSULTORIA E FORMAÇÃO, UNIPessoal, LDA**

(511) 09 CONTEÚDO GRAVADO

35 SERVIÇOS DE ASSISTÊNCIA, GESTÃO E ADMINISTRAÇÃO DE NEGÓCIOS; SERVIÇOS DE PUBLICIDADE, DE MARKETING E DE PROMOÇÃO

41 PUBLICAÇÃO, RELATO E REDAÇÃO DE TEXTOS; SERVIÇOS DE EDUCAÇÃO, ENTRETENIMENTO E DESPORTO

42 SERVIÇOS DE DESIGN

45 SERVIÇOS DE REDES SOCIAIS NA INTERNET

(591) #3030aa;#35cd31;

(540)

**Mérito Crescente**

CONSULTORIA &amp; FORMAÇÃO

(531) 26.3.23 ; 26.4.3

(210) **669889**

MNA

(220) 2021.07.16

(300)

(730) **PT JOSÉ MIGUEL PIRES PINA E BRITO**

(511) 41 SERVIÇOS DE TREINO PARA ATIVIDADES DESPORTIVAS

(591)

(540)

**COACH LIFE**  
SPORTS · LIFESTYLE · PERFORMANCE

(531) 26.15.25 ; 27.5.10

(210) **669890**

MNA

(220) 2021.07.16

(300)

(730) **PT INTERESTING PANOPLY - PRESTAÇÃO DE SERVIÇOS DE DRONES LDA**

(511) 42 SERVIÇOS CIENTÍFICOS E TECNOLÓGICOS; SERVIÇOS DE COMPUTADORES; TESTES, AUTENTICAÇÃO E CONTROLO DE QUALIDADE; SERVIÇOS DE TI (TECNOLOGIAS DE INFORMAÇÃO); SERVIÇOS DE CIÊNCIA E TECNOLOGIA

(591) azul;branco;cinza;

(540)

**SKY POWERLINES**  
Innovative & Efficient Aerial Inspections

(531) 18.5.5 ; 27.5.4 ; 27.5.10

(210) **669894** MNA  
 (220) 2021.07.17  
 (300)  
 (730) **PT LETÍCIA MACIEIRA UNIPessoal, LDA**  
 (511) 09 CONTEÚDO GRAVADO; CONTEÚDOS DE MÉDIA  
 41 PRODUÇÕES DE TELEVISÃO  
 42 ALOJAMENTO DE CONTEÚDOS DIGITAIS NA  
 INTERNET

(591)  
 (540)



(531) 5.3.14 ; 27.5.1

(210) **669895** MNA  
 (220) 2021.07.17  
 (300)  
 (730) **PT QUINTA DO SOBRAL -  
 ENGARRAFAMENTO E COMÉRCIO DE  
 VINHOS, LDA.**

(511) 29 AZEITE; AZEITE EXTRA VIRGEM; AZEITE EXTRA  
 VIRGEM PARA ALIMENTAÇÃO; AZEITE PARA A  
 ALIMENTAÇÃO  
 33 BEBIDAS ALCOÓLICAS (EXCLUINDO CERVEJA);  
 BEBIDAS ALCOÓLICAS EXCETO CERVEJA

(591)  
 (540)

**MARIA DEOLINDA**

(210) **669897** MNA  
 (220) 2021.07.17  
 (300)  
 (730) **PT STARZONE LDA**  
 (511) 43 ALOJAMENTO TEMPORÁRIO; SERVIÇOS DE  
 ALOJAMENTO; ALOJAMENTOS DE FÉRIAS;  
 ORGANIZAÇÃO DE ALOJAMENTO TURÍSTICO;  
 SERVIÇOS DE ALOJAMENTO HOTELEIRO

(591)  
 (540)

**OPORTO DOURO FLOATING  
 HOUSE**

(210) **669901** MNA  
 (220) 2021.07.18  
 (300)  
 (730) **PT MOUHCINE FAHSE**

(511) 03 COSMÉTICOS; COSMÉTICOS BIOLÓGICOS;  
 HIDRATANTES COSMÉTICOS; SABONETES  
 COSMÉTICOS; CHAMPÔ; CHAMPÔS; GELES PARA  
 O CABELO; GELES PARA PENTEAR O CABELO;  
 GELES DE PROTEÇÃO PARA O CABELO  
 21 ESTANTES PARA CHAMPÔ  
 25 ROUPA INTERIOR; ROUPAS EXTERIORES; ROUPA  
 DE GINÁSTICA; ROUPA DE CERIMÓNIA  
 43 SERVIÇOS HOTELEIROS; SERVIÇOS DE  
 ALOJAMENTO HOTELEIRO; SERVIÇOS DE  
 ALOJAMENTO EM COMPLEXOS HOTELEIROS  
 (591) BRANCO; PRETO; DOURADO;  
 (540)

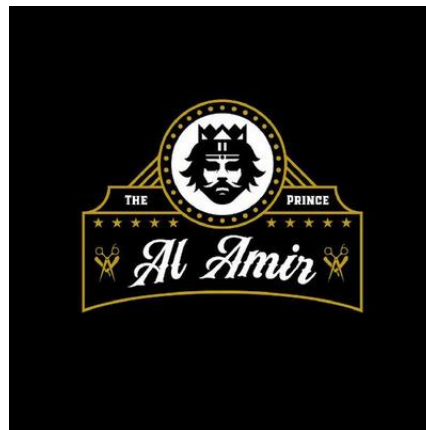

(531) 2.1.1 ; 14.7.20 ; 26.1.6 ; 26.1.14 ; 26.4.9 ; 26.4.16 ; 26.4.18 ;  
 27.5.10 ; 29.1.97

(210) **669902** MNA  
 (220) 2021.07.18  
 (300)  
 (730) **PT IXCHEL VANESSA PRADA ROJAS**  
 (511) 14 PRODUTOS DE JOALHARIA; ITENS DE JOALHARIA  
 16 ARTE IMPRESSA; DECORAÇÕES EM PAPEL PARA  
 PAREDES; DESENHOS; ESCULTURAS EM PAPEL  
 MACHÊ  
 21 ESTÁTUAS, ESTATUETAS, PLACAS E OBRAS DE  
 ARTE, FEITOS DE MATERIAIS TAIS COMO  
 PORCELANA, TERRACOTA OU VIDRO, INCLUÍDOS  
 NA CLASSE  
 40 IMPRESSÃO DIGITAL

(591)  
 (540)



**Visual Alchemy**

(531) 11.3.14 ; 27.5.1

(210) **669912** MNA  
 (220) 2021.07.18  
 (300)

(730) **ES ENRIQUE LASTRAS VELASCO**  
 (511) 35 SERVIÇOS DE ASSISTÊNCIA, GESTÃO E ADMINISTRAÇÃO DE NEGÓCIOS; SERVIÇOS DE PUBLICIDADE, DE MARKETING E DE PROMOÇÃO; SERVIÇOS DE PUBLICIDADE, DE MARKETING E PROMOCIONAIS; SERVIÇOS DE PUBLICIDADE, DE PROMOÇÃO E DE MARKETING

(591)  
 (540)



(531) 26.15.25 ; 27.5.17

(210) **669913** MNA  
 (220) 2021.07.18  
 (300)

(730) **ES ENRIQUE LASTRAS VELASCO**  
 (511) 35 SERVIÇOS DE ASSISTÊNCIA, GESTÃO E ADMINISTRAÇÃO DE NEGÓCIOS; SERVIÇOS DE PUBLICIDADE, DE MARKETING E DE PROMOÇÃO; SERVIÇOS DE PUBLICIDADE, DE MARKETING E PROMOCIONAIS; SERVIÇOS DE PUBLICIDADE, DE PROMOÇÃO E DE MARKETING; SERVIÇOS DE PUBLICIDADE, PROMOCIONAIS E DE COMERCIALIZAÇÃO

(591)  
 (540)



(531) 3.7.19 ; 26.4.1 ; 26.4.5 ; 26.4.15 ; 27.5.17

(210) **669914** MNA  
 (220) 2021.07.18  
 (300)

(730) **ES ENRIQUE LASTRAS VELASCO**  
 (511) 35 SERVIÇOS DE ASSISTÊNCIA, GESTÃO E ADMINISTRAÇÃO DE NEGÓCIOS; SERVIÇOS DE PUBLICIDADE, DE MARKETING E DE PROMOÇÃO; SERVIÇOS DE PUBLICIDADE, DE MARKETING E PROMOCIONAIS; SERVIÇOS DE PUBLICIDADE, DE PROMOÇÃO E DE MARKETING; SERVIÇOS DE PUBLICIDADE, PROMOCIONAIS E DE COMERCIALIZAÇÃO

(591)  
 (540)



(531) 26.15.9 ; 27.5.17

(210) **669915** MNA  
 (220) 2021.07.18  
 (300)

(730) **ES ENRIQUE LASTRAS VELASCO**  
 (511) 35 SERVIÇOS DE ASSISTÊNCIA, GESTÃO E ADMINISTRAÇÃO DE NEGÓCIOS; SERVIÇOS DE PUBLICIDADE, DE MARKETING E DE PROMOÇÃO; SERVIÇOS DE PUBLICIDADE, DE MARKETING E PROMOCIONAIS; SERVIÇOS DE PUBLICIDADE, DE PROMOÇÃO E DE MARKETING; SERVIÇOS DE PUBLICIDADE, PROMOCIONAIS E DE COMERCIALIZAÇÃO

(591)  
 (540)



(531) 3.7.19 ; 27.5.1

(210) **669916** MNA  
 (220) 2021.07.19  
 (300)

(730) **ES ANTONIO JOSE DOMINGOS ALVES**  
 (511) 04 LUBRIFICANTES E GORDURAS INDUSTRIAIS, CERAS E LÍQUIDOS

(591) #9E1F63;#2E3192;#3F3F3F;  
 (540)



(531) 1.1.99 ; 7.11.10

(210) **669917** MNA  
 (220) 2021.07.16  
 (300)

(730) **PT FACULDADE DE CIÊNCIAS DA UNIVERSIDADE DE LISBOA**  
 (511) 01 DETERGENTES PARA USO NA FABRICAÇÃO E INDÚSTRIA; MATÉRIAS FILTRANTES [QUÍMICAS, MINERAIS, VEGETAIS E OUTRAS MATÉRIAS EM ESTADO BRUTO]; RESINAS SINTÉTICAS E ARTIFICIAIS NÃO PROCESSADAS  
 05 ADESIVOS MÉDICOS PARA LIGAR FERIDAS; ADESIVOS MÉDICOS PARA LIGAR TECIDOS INTERNOS; ADESIVOS PARA FIXAR PRÓTESES; AGENTES CARDIOVASCULARES PARA USO MÉDICO; AGENTES DE ADMINISTRAÇÃO DE FÁRMACOS NA FORMA DE PELÍCULAS SOLÚVEIS QUE FACILITAM A ADMINISTRAÇÃO DE PRODUTOS FARMACÊUTICOS; AGENTES DE ADMINISTRAÇÃO DE FÁRMACOS QUE FACILITAM A ADMINISTRAÇÃO DE PRODUTOS FARMACÊUTICOS; AGENTES DE ADMINISTRAÇÃO DE MEDICAMENTOS NA FORMA DE WAFERS

COMESTÍVEIS PARA EMBALAGEM DE FÁRMACOS EM PÓ; AGENTES DE ATIVAÇÃO DA FUNÇÃO CELULAR PARA USO MÉDICO; AGENTES DE DESINTOXICAÇÃO DE BENZOL PARA USO MÉDICO; AGENTES DE DESINTOXICAÇÃO DE CLORO PARA USO MÉDICO; AÇÚCAR LÁCTEO PARA USO MÉDICO [LACTOSE]; AGENTES DE DESINTOXICAÇÃO DE ARSÊNICO PARA USO MÉDICO; AGENTES DE LIBERTAÇÃO DE FÁRMACOS SOB A FORMA DE REVESTIMENTOS DE COMPRIMIDOS QUE FACILITAM A LIBERTAÇÃO DE PREPARAÇÕES FARMACÊUTICAS; AGENTES RADIOATIVOS PARA O TRATAMENTO DE DOENÇAS; BÁLSAMOS PARA A DERMATITE DA FRALDA PARA BEBÉS PARA FINS MÉDICOS; ÁGUA DE NASCENTE PARA USO MEDICINAL; ÁGUA DO MAR PARA BANHOS MEDICINAIS; ÁGUA OXIGENADA PARA USO MEDICINAL; ÁGUAS MINERAIS PARA USO MEDICINAL; ÁGUAS TERMAIS; ÁLCOOIS MEDICINAIS; ÁLCOOL PARA FINS FARMACÊUTICOS; ÁLCOOL PARA FRICÇÕES; BANHOS DE OXIGÊNIO; BANHOS MEDICINAIS; BANHOS MEDICINAIS (ÁGUA DO MAR PARA -); CAIXAS DE PRIMEIROS SOCORROS; CAIXAS EQUIPADAS DE PRIMEIROS SOCORROS; CALICIDAS; CARVÃO ATIVADO PARA ABSORÇÃO DE TOXINAS PARA USO MEDICINAL; CÁPSULAS PARA MEDICAMENTOS; CÁPSULAS PARA USO FARMACÊUTICO; CÁPSULAS VENDIDAS VAZIAS PARA PRODUTOS FARMACÊUTICOS; CÉLULAS ESTAMINAIS PARA FINS MEDICINAIS; CHAMPÔS MEDICINAIS; CHAMPÔS SECOS MEDICINAIS; CILINDROS DE OXIGÊNIO, CHEIOS, PARA FINS MEDICINAIS; CIMENTO DE OSSOS PARA CIRURGIA E ORTOPEDIA; CIMENTOS CIRÚRGICOS; CIMENTOS ÓSSEOS PARA FINS ORTOPÉDICOS; CIMENTOS ÓSSEOS PARA USO CIRÚRGICO; CIMENTOS ÓSSEOS PARA USO MÉDICO; CÉLULAS ESTAMINAIS PARA USO MÉDICO; CÉLULAS RECONSTITUÍDAS PARA TRATAMENTOS CLÍNICOS DE CUIDADOS DA PELE; CÉLULAS RECONSTITUÍDAS PARATRATAMENTOS MÉDICOS DA PELE; CURATIVOS, LIGADURAS E APLICADORES MÉDICOS; COLAGÊNIO PARA FINS MEDICINAIS; COLAGÊNIO PARA FINS MÉDICOS; COLAS CIRÚRGICAS; COLÓDIO PARA USO FARMACÊUTICO; COMPONENTES DE SANGUE; COMPRIMIDOS PARA USO FARMACÊUTICO; COMPRIMIDOS PARA USO MEDICINAL; CONJUNTOS DE PRIMEIROS SOCORROS (COM CONTEÚDO); CONTRACETIVOS QUÍMICOS; CORANTES PARA USO CIRÚRGICO; CRISTAIS PARA FINS TERAPÊUTICOS; CULTURAS DE TECIDOS BIOLÓGICOS PARA FINS MÉDICOS; DEXTRINAS PARA USO FARMACÊUTICO; ELEMENTOS RADIOATIVOS PARA USO MÉDICO; ENCHIMENTOS CUTÂNEOS INJETÁVEIS; ENXERTOS VASCULARES [TECIDO VIVO]; ENZIMAS PARA USO MEDICINAL; ESFOLIANTES [PREPARAÇÕES] PARA USO MEDICINAL; ESPERMA PARA A INSEMINAÇÃO ARTIFICIAL; ESPONJAS CONTRACETIVAS; ESPONJAS CONTRACETIVAS QUÍMICAS; ESPUMAS CONTRACETIVAS; ÉSTERES DE CELULOSE PARA USO FARMACÊUTICO; ESTOJO PORTÁTIL DE PRIMEIROS SOCORROS; ESTOJOS DE PRIMEIROS SOCORROS (EQUIPADAS); ESTOJOS DE PRIMEIROS SOCORROS PARA USO DOMÉSTICO; EXTRATO DE CASCA DE ÁRVORE PARA USO MÉDICO; EXTRATOS DE LEVEDURA PARA USO MÉDICO, VETERINÁRIO E FARMACÊUTICO; FEROMONAS; FLUIDOS INTRAVENOSOS PARA HIDRATAÇÃO, ALIMENTAÇÃO E ADMINISTRAÇÃO DE MEDICAMENTOS; FRAÇÕES DE PROTEÍNAS DO SANGUE; GASES E MISTURAS DE GASES PARA UTILIZAÇÃO EM IMAGIOLOGIA MÉDICA; GASES PARA USO MÉDICO; ÉTERES DE CELULOSE PARA USO FARMACÊUTICO; GASES SOLIDIFICADOS

PARA USO MEDICINAL; GELATINA PARA USO MEDICINAL; GELEIA DE PETRÓLEO (VASELINA) PARA USO MEDICINAL OU VETERINÁRIO; GELES DE MASSAGEM PARA USO MEDICINAL; GORDURAS PARA USO MEDICINAL; GORDURAS PARA USO MEDICINAL OU VETERINÁRIO; HEMOGLOBINA; HORMONAS RADIOATIVAS; INDICADORES BIOLÓGICOS PARA MONITORIZAÇÃO DE PROCESSOS DE ESTERILIZAÇÃO PARA USO MÉDICO OU VETERINÁRIO; ISÓTOPOS PARA USO MEDICINAL; LAMAS MEDICINAIS; LAMAS PARA BANHOS; LEVEDURA PARA USO MÉDICO, VETERINÁRIO E FARMACÊUTICO; LOÇÕES MEDICINAIS PÓS-BARBA; LUBRIFICANTES PARA FINS CIRÚRGICOS; LUBRIFICANTES PARA USO MÉDICO; LÁPIS CÁUSTICOS; LÁPISESTÍPTICOS; LÁPIS HEMOSTÁTICOS; MARCADORES RADIOISÓTOPOS PARA FINS TERAPÊUTICOS OU DE DIAGNÓSTICO; MATERIAIS PARA MOLDES DE GESSO CIRÚRGICOS; MATERIAIS RADIOATIVOS PARA USO MEDICINAL; MEDICAMENTOS À BASE DE PARACETAMOL DE ADMINISTRAÇÃO ORAL; MEDICAMENTOS À BASE DE PARACETAMOL PARA ADMINISTRAÇÃO INTRAVENOSA; ÓRGÃOS E TECIDOS VIVOS PARA FINS CIRÚRGICOS; MEDICAMENTOS À BASE DE PARACETAMOL DE LIBERTAÇÃO MODIFICADA; MEIOS DE CULTURA DE CÉLULAS PARA CULTURA DE CÉLULAS PARA USO MÉDICO; MEIOS PARA O CRESCIMENTO DO TECIDO ÓSSEO CONSTITUÍDOS POR MATERIAIS BIOLÓGICOS PARA USO MÉDICO; MICROBICIDAS; MISTURAS DE GASES PARA FINS MEDICINAIS; OXIGÊNIO PARA USO MÉDICO; OXIGÊNIO SÓLIDO PARA USO MÉDICO; PAPEL ENCERADO PARA USO MÉDICO; ÓLEO DE MADEIRA DE SÂNDALO PARA USO MEDICINAL, FARMACÊUTICO OU VETERINÁRIO; ÓLEO DE RÍCINO PARA REVESTIMENTO DE PRODUTOS FARMACÊUTICOS; ÓLEOS MEDICINAIS PARA BEBÊ; ÓLEOS MEDICINAIS PARA OS CUIDADOS DA PELE [MEDICINAIS]; PLASMA SANGUÍNEO; PREENCHIMENTO DÉRMICO INJETÁVEL; PREPARAÇÕES ALIMENTARES À BASE DE MINERAIS PARA USO MÉDICO; PREPARAÇÕES ANTIPIRÉTICAS; PREPARAÇÕES BACTERIANAS PARA USO MÉDICO OU VETERINÁRIO; PREPARAÇÕES À BASE DE AMINOÁCIDOS PARA USO MÉDICO; PREPARAÇÕES À BASE DE CANTÁRIDAS PARA USO MÉDICO; PREPARAÇÕES À BASE DE MENTOL PARA BEBÉS; PREPARAÇÕES À BASE DE MINERAIS PARA USO MÉDICO; PÓ DE CASCA DE ÁRVORE PARA USO MÉDICO; PÓ DE PÉROLAS PARA FINS MEDICINAIS; PREPARAÇÕES BACTERIANAS PARA USO MÉDICO; PREPARAÇÕES BACTERIANAS PARA USO MÉDICO E VETERINÁRIO; PREPARAÇÕES BACTERIOLÓGICAS PARA USO MÉDICO; PREPARAÇÕES BIOLÓGICAS MISTAS PARA USO MÉDICO; PREPARAÇÕES BIOLÓGICAS PARA USO MEDICINAL; PREPARAÇÕES BIOQUÍMICAS PARA USO MÉDICO; PREPARAÇÕES COM METIONINA; PREPARAÇÕES COM TRICOMICINA; PREPARAÇÕES COM TRIPTOFANO; PREPARAÇÕES DE ARGILA PARA USO MÉDICO; PREPARAÇÕES E MATERIAIS DE DIAGNÓSTICO; PREPARAÇÕES DE BANHO COM FINS MEDICINAIS; PREPARAÇÕES DE LAVAGEM VAGINAL PARA FINS MEDICINAIS; PREPARAÇÕES DE OLIGOELEMENTOS PARA CONSUMO HUMANO; PREPARAÇÕES DE OLIGOELEMENTOS PARA CONSUMO HUMANO E ANIMAL; PREPARAÇÕES DE PANTENOL PARA USO MÉDICO; PREPARAÇÕES DESTINADAS À NATUROPATIA; PREPARAÇÕES ENZIMÁTICAS PARA USO MEDICINAL; PREPARAÇÕES FARMACÊUTICAS CONTENDO CÉLULAS ESTAMINAIS; PREPARAÇÕES MEDICINAIS DE HIGIENE PESSOAL; PREPARAÇÕES MÉDICAS; PREPARAÇÕES MEDICINAIS DE



CUIDADOS DE SAÚDE; PREPARAÇÕES MEDICINAIS PARA LAVAR OS OLHOS; PREPARAÇÕES PARA BEBIDAS MEDICINAIS; PREPARAÇÕES PARA ENEMAS; PREPARAÇÕES PARA ORGANOTERAPIA; PREPARAÇÕES PARA TRATAMENTO DE CALOS DOS PÉS; PREPARAÇÕES PARA VACINAS ORAIS; PREPARAÇÕES QUÍMICAS PARA USO MEDICINAL; PREPARAÇÕES RADIOFARMACÊUTICAS DE DIAGNÓSTICO; PREPARAÇÕES TERAPÊUTICAS PARA O BANHO; PREPARAÇÕES VITAMÍNICAS E MINERAIS; PRODUTOS BIOLÓGICOS PARA USO MEDICINAL; PRODUTOS FARMACÊUTICOS E REMÉDIOS NATURAIS; PRODUTOS DE OLIGOELEMENTOS PARA CONSUMO HUMANO E ANIMAL; PRODUTOS ENZIMÁTICOS PARA USO MEDICINAL; PRODUTOS PARA REFRESCAR O HÁLITO PARA USO MÉDICO; PRODUTOS QUÍMICOS PARA USO MEDICINAL; PRODUTOS RADIOATIVOS PARA USO MEDICINAL; PRODUTOS REHIDRATANTES; PROTETORES SOLARES MEDICINAIS; PULVERIZADORES DE PENSOS LÍQUIDOS; REAGENTES DESTINADOS A TESTES GENÉTICOS MÉDICOS; REAGENTES PARA TESTES GENÉTICOS VETERINÁRIOS; RÁDIO PARA USO MEDICINAL; REAGENTES PARA USO MEDICINAL; RESÍDUOS DO PROCESSAMENTO DE CEREAIS PARA USO MÉDICO; SAIS DE BANHO PARA FINS MÉDICOS; SAIS DE BANHO PARA USO MEDICINAL; SAIS DE REHIDRATAÇÃO ORAL; SAIS DE ÁGUAS MINERAIS; SAIS MINERAIS DE BANHO; SAIS PARA BANHOS DE ÁGUAS MINERAIS; SANGUE DE CORDÃO UMBILICAL PARA USO MEDICINAL; SANGUE DO CORDÃO UMBILICAL; SANGUE PARA USO MEDICINAL; SANGUESSUGAS PARA USO MEDICINAL; SANGUÍNEO (PLASMA -); SEQUÊNCIAS DE ÁCIDO NUCLEICO PARA USO MÉDICO E VETERINÁRIO; SERINGAS PRÉ-CARREGADAS PARA FINS MÉDICOS; SOLUÇÃO SALINA PARA IRRIGAÇÃO SINUSAL; SOLVENTES PARA TIRAR EMPLASTROS ADESIVOS; SOLVENTES PARA TIRAR GESSOS ADESIVOS; SPRAYS REFRIGERANTES PARA USO MÉDICO; STICKS PARA O ALÍVIO DAS DORES DE CABEÇA; SUBSTITUTOS DO SANGUE; SUBSTÂNCIASRADIOATIVAS PARA USO MEDICINAL; SUBSTÂNCIAS RADIOATIVAS SELADAS PARA USO MÉDICO; SUBSTÂNCIAS RADIOATIVOAS PARA USO MEDICINAL; SUPLEMENTOS ALIMENTARES ANTIBIÓTICOS PARA ANIMAIS; SÉRUM CALMANTE PARA A PELE [MEDICINAL]; SÉRUM PARA A PELE COM AÇÃO CALMANTE [MEDICINAL]; SUPLEMENTOS FORTIFICANTES CONTENDO PREPARAÇÕES PARAFARMACÊUTICAS PARA PROFILAXIA E PARA CONVALESCENÇA; SUPORTES CROMATOGRÁFICOS PARA USO MÉDICO; TIOMERSAL PARA USO MEDICINAL; TOALHETES MEDICINAIS IMPREGNADOS; TRIPSINAS PARA USO MÉDICO; UREASE PARA USO MÉDICO; VACINAS; VACINAS PARA USO HUMANO; VELAS AURICULARES PARA USO TERAPÊUTICO; VELAS DE MASSAGEM MEDICINAIS; VELAS DE MASSAGEM PARA USO TERAPÊUTICO; VENENOS BACTERIANOS

09 APARELHOS DE MEDIÇÃO, DETECÇÃO, MONITORIZAÇÃO E CONTROLO; APARELHOS DE PESQUISA CIENTÍFICA E DE LABORATÓRIO, APARELHOS EDUCACIONAIS E SIMULADORES; DISPOSITIVOS CIENTÍFICOS E LABORATORIAIS PARA TRATAMENTO UTILIZANDO A ELETRICIDADE

10 APARELHOS E INSTRUMENTOS MÉDICOS E VETERINÁRIOS

36 SERVIÇOS DE SEGUROS; SERVIÇOS FINANCEIROS, MONETÁRIOS E BANCÁRIOS; SEGUROS; SUBSCRIÇÃO DE SEGUROS; ANGARIAÇÃO DE FUNDOS E PATROCÍNIOS; ANGARIAÇÃO DE FUNDOS E PATROCÍNIO FINANCEIRO

42 SERVIÇOS DE CIÊNCIA E TECNOLOGIA; TESTES, AUTENTICAÇÃO E CONTROLO DE QUALIDADE; SERVIÇOS CIENTÍFICOS E TECNOLÓGICOS

44 SERVIÇOS DE CUIDADOS DE SAÚDE PARA PESSOAS; SERVIÇOS DE HIGIENE E CUIDADOS DE BELEZA PARA PESSOAS; CUIDADOS DE HIGIENE E BELEZA PARA SERES HUMANOS; CUIDADOS DE HIGIENE E DE BELEZA PARA SERES HUMANOS; CUIDADOS HIGIÊNICOS E DE BELEZA PARA PESSOAS; SERVIÇOS DE HIGIENE CORPORAL E DE BELEZA PARA PESSOAS

(591)

(540)

## IXLAB-INOVAÇÃO PARA A RESILIÊNCIA BIOLÓGICA NACIONAL

(210) **669924**

MNA

(220) 2021.07.16

(300)

(730) **PT COUTO & RODRIGUES, LDA**

(511) 43 SERVIÇOS DE RESTAURANTES

(591)

(540)

## O FARELA

(210) **669938**

MNA

(220) 2021.07.16

(300)

(730) **PT SARA MARGARIDA AMARO BAPTISTA**

(511) 44 SERVIÇOS DE SALÃO DE BELEZA; SERVIÇOS DE ESTÉTICA; SERVIÇOS DE MANICURE

(591) #D2A9CA;

(540)



(531) 1.15.15 ; 19.7.25 ; 27.5.1 ; 29.1.99

(210) **669939** **MNA**  
 (220) 2021.07.17  
 (300)  
 (730) **PT CARLOS MANUEL RODRIGUES TOMAS**

(511) 30 APERITIVOS DE CEREAIS COM SABOR A QUEIJO; BOLACHAS SALGADAS COM SABOR A ERVAS; BOLACHAS SALGADAS COM RECHEIO DE QUEIJO; BOLACHAS SALGADAS COM SABOR A QUEIJO; BOLACHAS SALGADAS COM SABOR A ESPECIARIAS; BOLACHAS SALGADAS COM SABOR A LEGUMES; BOLACHAS SALGADAS DE CEREAIS PREPARADOS; BOLAS DE QUEIJO TUFADO [SNACKS DE MILHO]; CANAPÉS; CREPES; BISCOITOS; BISCOITOS SALGADOS; BISCOITOS AMANTEIGADOS; BISCOITOS WAFER; BISCOITOS AROMATIZADOS; BISCOITOS [BOLINHOS]; BISCOITOS DUROS [RUSKS]; BISCOITOS DE PÃO; BISCOITOS DE ARROZ; BISCOITOS SALGADOS [BOLACHAS]; BISCOITOS DE CHAMPANHE; BISCOITOS DE APERITIVO; BISCOITOS DA SORTE; BISCOITOS DE CHOCOLATE; BISCOITOS DE MANTEIGA; BISCOITOS DE MALTE; MASSA PARA BISCOITOS; BISCOITOS DE CEBOLA; BISCOITOS QUE CONTÊM FRUTA; BISCOITOS COM COBERTURA GLACÉ; BISCOITOS [DOCES OU CONDIMENTADOS]; BISCOITOS AMANTEIGADOS [PETITS-BEURRE]; BISCOITOS COBERTOS DE CHOCOLATE; BISCOITOS AROMATIZADOS COM FRUTA; BISCOITOS DE MARINHEIRO [HARDTACK]; BISCOITOS PARCIALMENTE COBERTOS DE CHOCOLATE; BISCOITOS COM COBERTURA DE CHOCOLATE; BISCOITOS DE CEBOLA OU QUEIJO; BISCOITOS DOCES PARA CONSUMO HUMANO; BISCOITOS COM SABOR A QUEIJO; BISCOITOS AMANTEIGADOS PARCIALMENTE REVESTIDOS COM CHOCOLATE; PORÇÃO DE BISCOITOS AMANTEIGADOS REVESTIDOS COM COBERTURA DE SABOR A CHOCOLATE; BISCOITOS QUE CONTÊM INGREDIENTES COM SABOR A CHOCOLATE; BISCOITOS AMANTEIGADOS COM COBERTURA DE SABOR A CHOCOLATE; BISCOITOS FEITOS DE CEREAIS PARA CONSUMO HUMANO; BISCOITOS FEITOS DE MALTE PARA CONSUMO HUMANO; BISCOITOS COM COBERTURA DE SABOR A CHOCOLATE; PASTELARIA, BOLOS, TARTES E BISCOITOS (BOLACHAS); BISCOITOS AMANTEIGADOS COM COBERTURA DE CHOCOLATE; DOCES E BISCOITOS TRADICIONAIS COREANOS [HANKWA]; BOLACHAS; BOLACHAS SALGADAS; BOLACHAS TOSTADAS; BOLACHAS DE ARROZ; BOLACHAS DE GENGIBRE; MISTURAS PARA BOLACHAS; BOLACHAS WAFER SALGADAS; BOLACHAS PETIT-BEURRE; TRIGO EM BOLACHAS; MASSA PARA BOLACHAS; BOLACHAS DE AMÊNDOA; MASSA DE BOLACHAS CONGELADA; BOLACHAS WAFERS EM PALITOS; WAFERS (BOLACHAS DEBAUNILHA); SENBEI [BOLACHAS DE ARROZ]; BOLACHAS ESTALADIÇAS DE ARROZ; BOLACHAS DE MANTEIGA DINAMARQUESAS; BOLACHAS PARA ACOMPANHAR QUEIJS; BOLACHAS DE CONFEITARIA PARA COZER; BOLACHAS DE ÀGUA E SAL; BOLACHAS DE CHOCOLATE E CARAMELO; BOLACHAS COM COBERTURA DE CHOCOLATE; BOLACHAS DE ARROZ JAPONESAS [SENBEI]; PALITOS DE BOLACHAS DE BAUNILHA; BOLACHAS SALGADAS COM SABOR A CARNE; BOLACHAS SALGADAS COM SABOR A FRUTA; BOLACHAS DE AVEIA PARA CONSUMO HUMANO; BOLACHAS TIPO WAFER COBERTAS DE CHOCOLATE; BOLACHAS DE ÁGUA E SAL [COMESTÍVEIS]; BOLACHAS DE ÁGUA E SAL [CRACKERS]; BASES DE BOLACHA GRAHAM PARA TARTES; WAFERS [BOLACHA DE BAUNILHA] DE CHOCOLATE; BOLACHAS DE ÁGUA E SAL; BOLACHAS RECHEADAS COM COMPOTA DE FEIJÃO (MONAKA); BOLACHAS DE FARINHA DE

TRIGO INTEGRAL [GRAHAM]; APERITIVOS SOB A FORMA DE BOLACHA DE ARROZ; BOLACHAS DE MARSHMALLOW COBERTAS DE CHOCOLATE COM CARAMELO; BOLACHAS CONFECCIONADAS À BASE DE MANTEIGA DE AMENDOIM; BOLACHAS DE ARROZ GLUTINOSO EM FORMA DE GRÂNULOS (ARARE); CAFÉ; CAFÉ EXPRESSO; CAFÉ LIOFILIZADO; CAFÉ AROMATIZADO; CAFÉ MOÍDO; CAFÉ DESCAFEINADO; CAFÉ INSTANTÂNEO; CAFÉ VERDE; CAFÉ GELADO; AROMA DE CAFÉ; AROMAS DE CAFÉ; ESSÊNCIAS DE CAFÉ; ESSÊNCIA DE CAFÉ; CAFÉ DE MALTE; CONCENTRADOS DE CAFÉ; SUCEDÂNEOS DO CAFÉ; SUCEDÂNEOS DE CAFÉ; MISTURAS DE CAFÉ; BEBIDAS DE CAFÉ; CAFÉ EM GRÃO; EXTRATOS DE CAFÉ; ÓLEOS DE CAFÉ; CAFÉ DE INFUSÃO; CAFÉ COM CHOCOLATE; BEBIDAS FEITAS DE CAFÉ; CÁPSULAS DE CAFÉ, CHEIAS; MISTURAS DE CAFÉ DE MALTE COM CAFÉ; CÁPSULAS DE CAFÉ; SACOS DE CAFÉ; BEBIDAS PREPARADAS COM CAFÉ; GRÃOS DE CAFÉ TORRADOS; CAFÉ PREPARADO E BEBIDAS À BASE DE CAFÉ; GRÃOS DE CAFÉ MOÍDO; CAFÉ EM FORMA MOÍDA; MISTURAS DE EXTRATOS DE CAFÉ DE MALTE COM CAFÉ; MISTURAS DE ESSÊNCIAS DE CAFÉ E EXTRATOS DE CAFÉ; EXTRACTOS DE CAFÉ PARA UTILIZAR COMO SUBSTITUTOS DO CAFÉ; EXTRATOS DE CAFÉ PARA UTILIZAR COMO SUCEDÂNEOS DO CAFÉ; BEBIDAS COM BASE DE CAFÉ; BEBIDAS À BASE DE CAFÉ; BEBIDAS DE CAFÉ COM LEITE; SUCEDÂNEOS DE CAFÉ E CHÁ; EXTRATOS DE CAFÉ DE MALTE; MISTURAS DE CAFÉ CHICÓRIA; RECHEIOS À BASE DE CAFÉ; MISTURAS DE CAFÉ E MALTE; SUCEDÂNEOS DO CAFÉ [SUBSTITUTOS DO CAFÉ OU PREPARADOS DE CEREAIS E ERVAS PARA UTILIZAR COMO CAFÉ]; PREPARAÇÕES VEGETAIS PARA SUBSTITUTOS DO CAFÉ; PREPARAÇÕES VEGETAIS PARA SUBSTITUIR O CAFÉ; GRÃOS DE CAFÉ REVESTIDOS COM AÇÚCAR; BEBIDAS GELADAS À BASE DE CAFÉ; CEVADA PARA USO COMO SUCEDÂNEO DO CAFÉ; BEBIDAS À BASE DE SUCEDÂNEOS DO CAFÉ; SUCEDÂNEOS DO CAFÉ À BASE DE LEGUMES; MISTURAS DE CAFÉ DE MALTE COM CACAU; CHICÓRIA PARA USAR COMO SUBSTITUTO DO CAFÉ; SUBSTITUTO DE CAFÉ À BASE DE CHICÓRIA; BEBIDAS GASEIFICADAS COM CAFÉ, CACAU OU CHOCOLATE; FILTROS EM FORMA DE SACOS DE PAPEL PARA CAFÉ; BEBIDAS À BASE DE CAFÉ CONTENDO GELADO ("AFFOGATO"); CAFÉ, CHÁS E CACAU E SUBSTITUTOS DOS MESMOS; BEBIDAS À BASE DE CAFÉ QUE CONTÊM LEITE; PREPARAÇÕES PARA CONFECCIONAR BEBIDAS À BASE DE CAFÉ; EXTRATOS DE CAFÉ USADOS COMO AROMAS EM ALIMENTOS; BARRAS DE CHOCOLATE COM GRÃOS DE CAFÉ TORRADOS; EXTRATOS DE CAFÉ UTILIZADOS COMO AROMAS EM BEBIDAS; COMPRIMIDOS NÃO MEDICINAIS FEITOS DE GLUCOSE À BASE DE CAFEÍNA; PREPARAÇÕES PARA BEBIDAS DE CHOCOLATE COM SABOR A CAFÉ MOCA; CEVADA E MALTE TORRADOS PARA UTILIZAÇÃO COMO SUCEDÂNEOS DO CAFÉ; SUCEDÂNEOS DO CAFÉ [À BASE DE CEREAIS OU DE CHICÓRIA]; EXTRATOS DE CHICÓRIA PARA UTILIZAR COMO SUBSTITUTOS DO CAFÉ; CAFÉ [TORRADO, EM PÓ, EM GRÃO OU COMO BEBIDA]; PREPARAÇÕES DE CHICÓRIA PARA USO COMO SUCEDÂNEOS DO CAFÉ; MISTURAS DE CHICÓRIA PARA USO COMO SUBSTITUTOS DO CAFÉ; MISTURAS DE CHICÓRIA PARA USO COMO SUCEDÂNEOS DO CAFÉ; BEBIDAS GASEIFICADAS À BASE DE CAFÉ, CACAU OU CHOCOLATE; CHICÓRIA E MISTURAS DE CHICÓRIA, TODAS PARA UTILIZAÇÃO COMO SUBSTITUTOS DE CAFÉ; CONFEITARIA COM RECHEIO DE VINHO; APARAS DE MADEIRA NATURAIS TORRADAS QUE SE JUNTAM AO VINHO

PARA MELHORAR O SEU AROMA; LEVEDURA PARA O FABRICO DE CERVEJA

32 BEBIDAS ENERGÉTICAS CONTENDO CAFÉINA; CERVEJA COM SABOR A CAFÉ; REFRIGERANTES COM AROMA DE CAFÉ; BEBIDAS NÃO ALCOÓLICAS COM AROMA DE CAFÉ; VINHOS DESALCOOLIZADOS; VINHO SEM ÁLCOOL; VINHOS NÃO ALCOÓLICOS; VINHOS SEM ÁLCOOL; VINHO DE CEVADA [CERVEJA]; VINHO À BASE DE CEVADA [CERVEJA]; CERVEJA; CERVEJAS; CERVEJA (ALE); CERVEJA LAGER; CERVEJA SAZONAL; CERVEJA BOCK; CERVEJAS ARTESANAIS; CERVEJAS AROMATIZADAS; CERVEJA E PRODUTOS DE CERVEJARIA; MOSTO DE CERVEJA; CERVEJAS SEM ÁLCOOL; PORTER [CERVEJAS PRETAS]; CERVEJA DE TRIGO; CERVEJA PALE ALE; SUCEDÂNEOS DE CERVEJA; CERVEJA PRETA [CERVEJA DE MALTE TORRADO]; CERVEJA DE MALTE; CERVEJAS ENRIQUECIDAS COM MINERAIS; BEBIDAS À BASE DE CERVEJA; GINGER ALE [CERVEJA DE GENGIBRE]; COCKTAILS À BASE DE CERVEJA; CERVEJAS COM BAIXO TEOR ALCOÓLICO; IPA (CERVEJAS INDIANAS PALE ALE); BEBIDAS NÃO ALCOÓLICAS COM AROMA DE CERVEJA; LAGERS (CERVEJA DE LEVEDURA DE BAIXA FERMENTAÇÃO); CERVEJAS COM BAIXO TEOR ALCOÓLICO [ROOT BEER]; EXTRATOS DE LÚPULO PARA O FABRICO DE CERVEJA

33 LICORES À BASE DE CAFÉ; BEBIDAS ALCOÓLICAS À BASE DE CAFÉ; VINHO; VINHOS; VINHO BRANCO; VINHO TINTO; VINHOS GENEROSOS; VINHOS FORTIFICADOS; VINHOS ESPUMANTES; VINHOS ALCOÓLICOS; VINHOS DOCES; VINHOS ROSÉ; VINHO DE MORANGOS; VINHO DE UVAS; VINHO DE AMORAS; PONCHES DE VINHO; VINHOS SEM GÁS; VINHOS DE APERITIVO; VINHOS ESPUMANTES BRANCOS; VINHOS ESPUMANTES TINTOS; VINHOS DE MESA; VINHOS ESPUMANTES NATURAIS; VINHOS DE FRUTA; VINHOS DE SOBREMESA; BEBIDAS QUE CONTÊM VINHO [SPRITZERS]; VINHOS QUENTES (VINHOS AQUECIDOS E ADOÇADOS COM ESPECIARIAS); VINHO DE ARROZ AMARELO; COCKTAILS DE VINHO PREPARADOS; VINHO ESPUMANTE DE UVAS; VINHO ESPUMANTE DE FRUTOS; VINHO DE ACANTHOPANAX [OGAPIJU]; VINHOS COM INDICAÇÃO GEOGRÁFICA PROTEGIDA; APERITIVOS À BASE DE VINHO; BEBIDAS À BASE DE VINHO; VINHO À BASE DE FRAMBOESA PRETA [BOKBUNAJU]; VINHOS DE DENOMINAÇÕES DE ORIGEM PROTEGIDAS; VINHOS COM BAIXO TEOR DE ÁLCOOL; VINHO DE ARROZ TRADICIONAL COREANO [MAKGEOLI]; VINHOS DE UVAS DOCES JAPONESAS QUE CONTÊM EXTRATOS DE GINSENG E CASCA DE QUINA; BEBIDAS À BASE DE VINHO E SUMO DE FRUTOS; ESPIRITUOSOS (BEBIDAS ALCOÓLICAS); BEBIDAS ALCOÓLICAS (EXCLUINDO CERVEJA); BEBIDAS ALCOÓLICAS EXCETO CERVEJA; BEBIDAS GASEIFICADAS COM ÁLCOOL, EXCLUINDO CERVEJA; BEBIDAS ALCOÓLICAS PRÉ-MISTURADAS, OUTRAS QUE NÃO À BASE DE CERVEJA; CIDRA; CIDRAS; BEBIDAS ESPIRITUOSAS; AMARGOS [LICORES]; AGUARDENTE DE PÊRA; ANIS; ANISETTE; BEBIDAS ALCOÓLICAS DESTILADAS À BASE DE GRÃOS; BEBIDAS ALCOÓLICAS À BASE DE AÇÚCAR DE CANA; BEBIDAS APERITIVAS; BEBIDAS COM BAIXO TEOR ALCOÓLICO; BEBIDAS ESPIRITUOSAS DESTILADAS; COCKTAILS; CURAÇAU; SAKÉ; LICORES DE ERVAS; LICORES CREMOSOS; LICORES CONTENDO NATAS; LICORES ALCOÓLICOS DE SABOR AMARGO; LICORES; LICOR DE MENTA; LICOR DE GROSELHA PRETA; HIDROMEL; GELATINAS ALCOÓLICAS; ABSINTO; AGUARDENTE; AGUARDENTE (AKVAVIT); AGUARDENTE [BEBIDAS ESPIRITUOSAS À BASE DE CANA-DE-AÇÚCAR]; AGUARDENTE COREANA

[SOJU]; AGUARDENTES; AGUARDENTES CHINESAS À BASE DE SORGO; ARACA; ARAK; BAIJIU [BEBIDA ALCOÓLICA DESTILADA CHINESA]; BEBIDAS ALCOÓLICAS FERMENTADAS; BEBIDAS DESTILADAS; BEBIDAS ESPIRITUOSAS CHINESAS DE SORGO [GAOLIAN-JIOU]; GIN; BEBIDAS ESPIRITUOSAS POTÁVEIS; BRANDY PARA COZINHAR; CACHAÇA; CONHAQUE [BRANDY]; DIGESTIVOS [LICORES E BEBIDAS ESPIRITUOSAS]; EXTRATOS DE LICORES ESPIRITUOSOS; GENEBRA [AGUARDENTE]; KIRSCH; LICOR BRANCO CHINÊS [BAIGANR]; LICOR BRANCO JAPONÊS [SHOCHU]; LICOR DE CEVADA DESCASCADA; LICOR DE GENGIBRE; LICOR DE GINJA; LICOR DE GINSENG VERMELHO; LICOR FERMENTADO CHINÊS [LAOJIOU]; LICOR JAPONÊS AROMATIZADO COM EXTRATOS DE AGULHAS DE PINHEIRO; LICOR JAPONÊS AROMATIZADO COM EXTRATOS DE AMEIXAS ASIÁTICAS; LICOR JAPONÊS COM EXTRATOS DE ALGAS; LICOR TÓNICO AROMATIZADO COM EXTRATOS DE AGULHA DE PINHEIRO [MATSUBA-ZAKE]; LICOR TÓNICO AROMATIZADO COM EXTRATOS DE AMEIXA JAPONESA [UMESHU]; LICOR TÓNICO COM EXTRATOS DE COBRA MAMUSHI [MAMUSHI-ZAKE]; LICOR TÓNICO COM EXTRATOS DE ERVAS [HOMEISHU]; LICORES JAPONÊSES REGENERADOS [NAOSHI]; LICORES TÓNICOS AROMATIZADOS; MISTURA DE LICORES CHINESES [WUJIAPIE-JIOU]; RUM; WHISKY DE MISTURA; WHISKY DE MALTE; WHISKY CANADIANO; WHISKY; VODKA; RUM DE SUMO DE CANA-DE-AÇÚCAR; RUM COM ADIÇÃO DE VITAMINAS

(591) AZUL; AMARELO; VERDE; VERMELHO; PRETO;  
(540)



Lisbogal

(531) 5.5.20 ; 5.5.21 ; 27.5.1 ; 29.1.14

(210) **669941** MNA  
(220) 2021.07.17  
(300)  
(730) **PT RUI MANUEL TAVARES REBELO**  
(511) 12 VEÍCULOS E MEIOS DE TRANSPORTE  
(591)  
(540)

THE BICYCLE BOY

(210) **669942** MNA  
(220) 2021.07.17  
(300)  
(730) **PT ANA DOMINGOS**

(511) 44 SERVIÇOS DE CUIDADOS DE SAÚDE PARA PESSOAS  
(591)  
(540)



(531) 2.5.22 ; 27.5.9 ; 27.5.10 ; 27.5.17

(210) **669945** MNA  
(220) 2021.07.18  
(300)  
(730) **PT LUCIANA DA SILVA CASTELLI**  
(511) 25 VESTUÁRIO; PARTES DE VESTUÁRIO, CALÇADO E CHAPELARIA  
(591)  
(540)



(531) 27.5.9 ; 27.5.10

(210) **669946** MNA  
(220) 2021.07.18  
(300)  
(730) **PT ELISABETE SARA JESUS BEXIGA SANTOS**  
(511) 16 MATERIAL IMPRESSO E ARTIGOS DE PAPELARIA E DE INSTRUÇÃO; AUTOCOLANTES; ADESIVOS AUTOCOLANTES; BLOCOS DE NOTAS ILUSTRADOS; AGENDAS; ARTE IMPRESSA; ALFINETES TIPO PINS [ARTIGOS DE PAPELARIA]  
21 OBJETOS DE ARTE EM PORCELANA, CERÂMICA, BARRO, TERRACOTA OU VIDRO  
(591) Pantone ccf8f4;Pantone 54d5cb;Pantone 00b9ad;Pantone ffdac9;Pantone ff96c1;Pantone ff418e;Pantone ffffff;Pantone 937373;  
(540)



(531) 26.1.6 ; 26.1.10 ; 26.1.11 ; 26.1.20 ; 26.1.21 ; 29.1.12

(210) **669948** MNA  
(220) 2021.07.19  
(300)  
(730) **PT JOSÉ MANUEL SILVEIRA DIAS**  
(511) 35 SERVIÇOS DE PUBLICIDADE, DE MARKETING E DE PROMOÇÃO; SERVIÇOS DE PUBLICIDADE, DE PROMOÇÃO E DE MARKETING; SERVIÇOS DE PUBLICIDADE, DE MARKETING E PROMOCIONAIS  
42 SERVIÇOS DE DESIGN  
(591) Preto C:0 M:0 Y:0 K:100; Vermelho C:0 M:96 Y:100 K:0;;  
(540)



(531) 2.9.1 ; 24.17.1 ; 24.17.4 ; 27.5.1 ; 29.1.1

(210) **669950** MNA  
(220) 2021.07.19  
(300)  
(730) **PT SÉRGIO NUNO BARROS SOARES DE FREITAS**  
(511) 35 MARKETING DIGITAL; PUBLICIDADE E MARKETING  
(591)  
(540)

**VEEZIB**

(210) **669951** MNA  
 (220) 2021.07.19  
 (300)  
 (730) **PT ANA LUISA MARGAÇO MURILHAS**  
 (511) 25 VESTUÁRIO  
 (591)  
 (540)



(531) 1.1.99 ; 21.1.25

(210) **669953** MNA  
 (220) 2021.07.19  
 (300)  
 (730) **PT SOFIA CORREIA MOREIRA COSTA**  
 (511) 43 ALOJAMENTO TEMPORÁRIO; SERVIÇOS DE INFORMAÇÃO, ACONSELHAMENTO E RESERVA RELATIVOS A ALOJAMENTO TEMPORÁRIO; FORNECIMENTO DE ALOJAMENTO TEMPORÁRIO; FORNECIMENTO DE ALOJAMENTOS TEMPORÁRIOS; ALUGUER DE ALOJAMENTO TEMPORÁRIO; ALUGUER DE QUARTOS ENQUANTO ALOJAMENTO TEMPORÁRIO; ALUGUER TEMPORÁRIO DE QUARTOS; DISPONIBILIZAÇÃO DE ACOMODAÇÕES PARA ALOJAMENTO TEMPORÁRIO; FORNECIMENTO DE ALOJAMENTO HABITACIONAL TEMPORÁRIO; HOTÉIS, Pousadas e ALBERGUES, ALOJAMENTO PARA FÉRIAS E TURISMO; SERVIÇOS DE ALOJAMENTO; ALOJAMENTO EM CASAS DE TURISMO; ALOJAMENTOS DE FÉRIAS; ALUGUER DE ALOJAMENTO TEMPORÁRIO EM CASAS E APARTAMENTOS DE FÉRIAS; DISPONIBILIZAÇÃO DE ALOJAMENTO EM HOTÉIS E MOTÉIS; DISPONIBILIZAÇÃO DE ALOJAMENTO TEMPORÁRIO EM CASAS DE FÉRIAS; FORNECIMENTO DE ALOJAMENTO PARA FÉRIAS; FORNECIMENTO DE ALOJAMENTO TEMPORÁRIO EM APARTAMENTOS DE FÉRIAS; ORGANIZAÇÃO DE ALOJAMENTO TURÍSTICO; ORGANIZAÇÃO DE ALOJAMENTOS DE FÉRIAS; SERVIÇOS DE ACAMPAMENTO PARA TURISTAS [ALOJAMENTO]; SERVIÇOS DE ALOJAMENTO DE TURISTAS

(591)  
 (540)

**ENCOSTA DA EIRA**

(210) **669955** MNA  
 (220) 2021.07.19  
 (300)  
 (730) **PT GAMEIROS, MATERIAL CLINICO, LDA**  
 (511) 05 SUPLEMENTOS E PREPARAÇÕES DIETÉTICOS  
 (591)  
 (540)

**TERAPHARMA LAX**

(210) **669956** MNA  
 (220) 2021.07.19  
 (300)  
 (730) **PT JOÃO PEDRO PAIVA MIGUEIS DA COSTA SANTOS**  
 (511) 41 ADMINISTRAÇÃO [ORGANIZAÇÃO] DE ATIVIDADES CULTURAIS; ADMINISTRAÇÃO [ORGANIZAÇÃO] DE SERVIÇOS DE ENTRETENIMENTO; ACREDITAÇÃO DE SERVIÇOS EDUCACIONAIS  
 (591)  
 (540)



(531) 25.5.95 ; 27.5.4

(210) **669957** MNA  
 (220) 2021.07.19  
 (300)  
 (730) **PT A2BRIOS-PRODUÇÃO E COMÉRCIO DE SOLUÇÕES QUÍMICAS, LD.ª**  
 (511) 03 ARTIGOS DE HIGIENE PESSOAL; CERA PARA ALFAIATES E SAPATEIROS; PRODUTOS PARA LIMPAR E PERFUMAR; PRODUTOS PARA TRATAMENTO (LIMPEZA, ETC.) DE ANIMAIS; ÓLEOS ESSENCIAIS E EXTRATOS AROMÁTICOS; PREPARAÇÕES PARA HIGIENE PESSOAL; PRODUTOS DE TOILETTE; AGENTES ANTINÓDOAS PARA FINS DE LIMPEZA; AGENTES CÁUSTICOS DE LIMPEZA; AGENTES DE BRANQUEAMENTO DOMÉSTICOS; AGENTES DE LAVAGEM PARA MÁQUINAS DE LAVAR LOUÇA; AGENTES DE LIMPEZA PARA APARELHOS DE ULTRACONGELAÇÃO; AGENTES DE LIMPEZA PARA METAL; ÁGUA PERFUMADA PARA ROUPA; AGENTES PARA REMOÇÃO DE NÓDOAS; AMBIENTADORES PERFUMADOS EM FORMA DE BASTÕES; ÁGUA DE JAVEL; AGENTES DE SECAGEM PARA MÁQUINAS DE LAVAR LOUÇA; AGENTES PARA REMOÇÃO DE CERA; AGENTES DE REMOÇÃO DE CERA DESTINADOS A FINS DE LIMPEZA; AGENTES DE LIMPEZA PARA PEDRA;

AGENTES DE LIMPEZA PARA USO DOMÉSTICO; AMÓNIA [ALCALI VOLÁTIL] UTILIZADA COMO DETERGENTE; AMIDO PARA FINS DE LIMPEZA; AMÓNIA PARA LIMPEZA; AR COMPRIMIDO ENLATADO PARA LIMPEZA E ELIMINAÇÃO DE PÓ; BENZINA PARA REMOVER NÓDOAS; CERA ANTIDERRAPANTE PARA SOALHOS; CERA PARA POLIR; CERA PARA POLIR SOALHOS; CERA PARA SOALHOS; CERA PARA SOALHOS EM PARQUET; CERAS ANTIDERRAPANTES PARA SOALHOS; CERAS NATURAIS PARA SOALHOS; CERAS PARA SOALHOS; CERAS PREPARADAS PARA POLIR; CHAMPÓS PARA ALCATIFAS; CREMES PARA POLIR; CORANTES PARA A TOILETTE; COTONETES MULTIUSOS PARA USO PESSOAL; COMPRESSAS IMPREGNADAS COM PREPARAÇÕES DE LIMPEZA; COMPOSTOS PARA POLIR PAVIMENTOS; COMPOSTOS PARA DAR BRILHO A SOALHOS; COMPOSTOS DE POLIMENTO; COMPOSTOS DE FRAGÂNCIAS DE GERANIOL; COMPOSIÇÕES PARA REMOÇÃO DE PINTURA; COMPOSIÇÕES PARA O TRATAMENTO DE PAVIMENTOS; COMPOSTOS DE FRAGRÂNCIAS DE HELIOTROPINA; COMPOSIÇÕES DE LIMPEZA PARA REMOÇÃO DE MANCHAS; COMPOSIÇÕES DETERGENTES PARA A LIMPEZA DE TACOS DE GOLFE; COMPOSIÇÕES DE LIMPEZA PARA LOUÇAS SANITÁRIAS; CINZAS VULCÂNICAS PARA LIMPEZA; DETERGENTES PARA A CASA; DETERGENTES LÍQUIDOS PARA A MÁQUINA DE LAVAR LOUÇA; DETERGENTES FABRICADOS A PARTIR DE PETRÓLEO; DETERGENTES EM ESPUMA; DETERGENTES; DETERGENTE DE DRENAGEM SÓLIDA DE AÇÃO PROLONGADA; DESTARTANTES PARA USO DOMÉSTICO; DESINCRUSTANTES PARA USO DOMÉSTICO; DESENGORDURANTES, SEM SER PARA USO EM PROCESSOS DE FABRICO; DESENGORDURANTES, SEM SER PARA PROCESSOS DE FABRICAÇÃO; DESENGORDURANTES PARA USO DOMÉSTICO; DESENGORDURANTES PARA FINS DE LIMPEZA; DECAPANTES; DECAPANTES PARA CERA DE SOALHOS; DECAPANTE; FORTIFICANTES DE DETERGENTES; ESSÊNCIA DE TEREBINTINA [PRODUTO DE DESENGORDURAR]; ESFREGÕES COM SABÃO; DIFUSORES DE FRAGÂNCIAS DE PALITOS; DIFUSORES DE AMBIENTE DE PALITOS; DETERGENTES, SEM SER PARA PROCESSOS DE FABRICAÇÃO E/OU USO MEDICINAL; DETERGENTES, SEM SER PARA PROCESSOS DE FABRICO NEM PARA FINS MEDICINAIS; DETERGENTES SINTÉTICOS PARA A ROUPA; DETERGENTES PARA USO DOMÉSTICO; DETERGENTES PARA SANITAS; DETERGENTES PARA MÁQUINAS DE LAVAR LOIÇA; DETERGENTES PARA LAVAGEM; DETERGENTES PARA LAVA-LOUÇA NA FORMA DE GEL; DETERGENTES PARA A LAVAR LOUÇA; DETERGENTES PARA A LOIÇA; FRAGRÂNCIAS PARA AUTOMÓVEIS; FRAGRÂNCIAS PARA USO DOMÉSTICO; GELES PARA A LIMPEZA DE SANITAS; GERANIOL PARA FRAGRÂNCIAS; GIZ PARA A LIMPEZA; LENÇOS DE PAPEL IMPREGNADOS PARA LIMPAR LOUÇA; LENÇOS IMPREGNADOS COM PRODUTOS DE LIMPEZA; LIMPA-VIDROS; LÍQUIDO DE LIMPEZA PARA CARACTERES DE MÁQUINAS DE ESCREVER; LÍQUIDOS ANTIDERRAPANTES PARA SOALHOS; LÍQUIDOS DE LIMPEZA PARA LENTES DE CÂMARAS; LÍQUIDOS DESENGORDURANTES; LÍQUIDOS DE LIMPEZA; LÍQUIDOS PARA LAVAGEM; LÍQUIDOS PARA LAVAGEM DE LOIÇA; LIXÍVIAS; MATÉRIAS PARA POLIR; PANOS DE LIMPEZA IMPREGNADOS COM DETERGENTE; PANOS DE LIMPEZA IMPREGNADOS COM UM PRODUTO DE POLIMENTO PARA LIMPEZA; PANOS DE LIMPEZA IMPREGNADOS COM UMA PREPARAÇÃO PARA LIMPAR LENTES DE ÓCULOS;

PANOS IMPREGNADOS COM UM DETERGENTE PARA LIMPEZA; PANOS IMPREGNADOS COM UM DETERGENTE PARA LIMPEZA DE LENTES DE CÂMARA; PANOS IMPREGNADOS DE DETERGENTE PARA LIMPEZA DE ÓCULOS; PASTILHAS PARA MÁQUINAS DE LAVAR LOIÇA; PANOS IMPREGNADOS PARA POLIMENTO; ÓLEO DE LIMPEZA; ÓLEO DE PINHO PARA A LIMPEZA DE SOALHOS; ÓLEOS DE LIMPEZA; ÓLEOS NATURAIS PARA FINS DE LIMPEZA; ÓXIDO DE FERRO (ROUGE DE JOALHEIRO) PARA POLIR; PÓS PARA POLIR; PÓS PARA MÁQUINAS DE LAVAR LOIÇA; PÓ ESFOLIANTE; PREPARAÇÕES DE LIMPEZA PARA VEÍCULOS; PREPARAÇÕES DE LIMPEZA PARA CANOS DE ESCOAMENTO; PREPARAÇÕES DE LIMPEZA PARA ALVENARIA; PREPARAÇÕES DE LIMPEZA; PREPARAÇÕES DE BRANQUEAMENTO PARA LAVANDARIA; PREPARAÇÕES ANTIESTÁTICAS PARA USO DOMÉSTICO; PREPARAÇÕES DE BRANQUEAMENTO PARA USO DOMÉSTICO; POLIR (PREPARAÇÕES PARA -); POLIMENTOS PARA MÓVEIS; POLIMENTO DE CROMADOS; PERFUMES PARA CERÂMICAS; PERFUMES PARA CARTÃO; PREPARAÇÕES PARA FAZER BRILHAR AS FRUTAS; PREPARAÇÕES PARA DESENTUPIR LAVA-LOIÇAS; PREPARAÇÕES PARA DESENGORDURAR; PREPARAÇÕES PARA BRANQUEAR; PREPARAÇÕES PARA BRANQUEAMENTO [DECOLORANTES] PARA USO DOMÉSTICO; PREPARAÇÕES PARA ABRILHANTAR AS FOLHAS DAS PLANTAS; PREPARAÇÕES PARA ABRILHANTAMENTO [POLIMENTO]; PREPARAÇÕES PARA A LIMPEZA DE PAPEIS DE PAREDE; PREPARAÇÕES PARA A DESOBSTRUÇÃO DE PIAS DE COZINHA E DRENOS; PREPARAÇÕES PARA A DESOBSTRUÇÃO DE CONDUTAS DE ESCOAMENTO; PREPARAÇÕES PARA A DESOBSTRUÇÃO DE CANOS DE ESGOTO; PREPARAÇÕES DESENGORDURANTES PARA MOTORES; PREPARAÇÕES DESINCRUSTANTES PARA USO DOMÉSTICO; PREPARAÇÕES DESENGORDURANTES COM UMA BASE DE SOLVENTE; PREPARAÇÕES DESENGORDURANTES; PREPARAÇÕES PARA REMOÇÃO DE VERNIZES; PREPARAÇÕES PARA REMOÇÃO DE LACAS E VERNIZES; PREPARAÇÕES PARA REMOÇÃO DE FERRUGEM; PREPARAÇÕES PARA REMOÇÃO DE CORES; PREPARAÇÕES PARA REMOVER TINTAS; PREPARAÇÕES PARA REMOVER VERNIZ DE SOALHOS; PREPARAÇÕES PARA POLIR EM PULVERIZADOR; PREPARAÇÕES PARA POLIR; PREPARAÇÕES PARA POLIMENTO DE MÓVEIS E PISOS [ENCAUSTICAS]; PREPARAÇÕES PARA LIMPEZA DE FOLHAS DE PLANTAS; PREPARAÇÕES PARA LIMPEZA DE CANOS DE ESGOTO; PREPARAÇÕES PARA LIMPEZA DE ALCATIFAS; PREPARAÇÕES PARA LIMPEZA; PREPARAÇÕES PARA LIMPAR VIDRO; PREPARAÇÕES PARA LIMPAR O CHÃO; PRODUTOS DE LIMPEZA E BRILHO PARA AS FOLHAS DAS PLANTAS; PRODUTOS DE LIMPEZA DE PNEUS DE BANDA BRANCA; PRODUTOS DE LIMPEZA DE MÓVEIS; PRODUTOS DE LIMPEZA DE FORNOS; PRODUTOS DE LIMPEZA DE CROMADOS; PRODUTOS DE LIMPEZA DE BANDEJAS QUE INCORPORAM UM DESODORIZANTE; PRODUTOS DE LIMPEZA; PRODUTOS DE LAVAGEM; PRODUTOS DE LAVAGEM DE FRUTA E LEGUMES; PRODUTOS DE BRANQUEAMENTO [DESCORANTES] PARA USO DOMÉSTICO; PRODUTOS DE BRANQUEAMENTO [LIXÍVIAS] [LAVANDARIA]; PRODUTOS ANTIESTÁTICOS PARA USO DOMÉSTICO; PRODUTO PARA POLIR; PREPARAÇÕES PARA REMOVER A CERA DE SOALHOS; PRODUTOS DE LAVANDARIA; PRODUTOS DE POLIMENTO PARA O TRATAMENTO DA MADEIRA; PRODUTOS DE LIMPEZA SOLVENTES E EMULSIONANTES; PRODUTOS DE LIMPEZA SOB A FORMA DE

ESPUMAS; PRODUTOS DE LIMPEZA PARA VIDRAÇAS [PRODUTOS PARA POLIR]; PRODUTOS DE LIMPEZA PARA USO NO SETOR DA PECUÁRIA; PRODUTOS DE LIMPEZA PARA USO DOMÉSTICO; PRODUTOS DE LIMPEZA PARA LADRILHOS; PRODUTOS DE LIMPEZA PARA FORNOS; PRODUTOS DE LIMPEZA PARA ESTOFOS; PRODUTOS DE LIMPEZA PARA CHALEIRAS; PRODUTOS DE LIMPEZA PARA CAIXAS DE AREIA PARA ANIMAIS DOMÉSTICOS; PRODUTOS DE LIMPEZA IMPREGNADOS EM TOALHETES; PRODUTOS DE LIMPEZA EM VAPORIZADOR PARA TÊXTEIS; PRODUTOS DE LIMPEZA PARA VEÍCULOS; PRODUTOS DE LIMPEZA EM VAPORIZADOR PARA REFRESCAR PROTETORES BUCAIS USADOS EM DESPORTO; PRODUTOS PARA A REMOÇÃO DE CRISTAIS DE SAL; PRODUTOS PARA A LIMPEZA DE PARA-BRISAS; PRODUTOS PARA A LIMPEZA DE PAPEIS DE PAREDE; PRODUTOS PARA A LIMPEZA DE TAPETES; PRODUTOS PARA A LIMPEZA DE JANELAS SOB A FORMA DE VAPORIZADORES; PRODUTOS PARA A LIMPEZA DE JANELAS; PRODUTOS PARA A LIMPEZA DE GAIOLAS DE ANIMAIS; PRODUTOS PARA A LIMPEZA DA CASA EM VAPORIZADOR; PRODUTOS NATURAIS PARA POLIMENTO DE SOALHOS; PRODUTOS LÍQUIDOS PARA POLIR SOALHOS; PRODUTOS LIMPA-VIDROS; PRODUTOS DESINCRUSTANTES PARA USO DOMÉSTICO; PRODUTOS DE REMOÇÃO DE NÓDOAS PARA USO EM ARTIGOS DOMÉSTICOS; PRODUTOS DE REMOÇÃO DE CERA; PRODUTOS DE POLIMENTO PARA FRUTAS; PRODUTOS PARA POLIR SOALHOS; PRODUTOS PARA POLIR MÓVEIS E PISOS [ENCÁUSTICAS]; PRODUTOS PARA POLIR MÓVEIS E SOALHOS [ENCÁUSTICOS]; PRODUTOS PARA POLIR METAIS; PRODUTOS PARA POLIR INSTRUMENTOS MÚSICAIS; PRODUTOS PARAPOLIR GUITARRAS; PRODUTOS PARA LAVAR A LOUÇA; PRODUTOS PARA LIMPEZA DE CASAS DE BANHO; PRODUTOS PARA FAZER BRILHAR [POLIMENTO]; PRODUTOS PARA ESFOLIAR; PRODUTOS PARA DAR BRILHO A FOLHAS DE PLANTAS; PRODUTOS PARA DAR BRILHO; PRODUTOS PARA ACLARAR; PRODUTOS PARA A REMOÇÃO DE BOLOR; PRODUTOS PARA LIMPEZA E POLIMENTO DE COURO E CALÇADOS; SABÃO DE AÇÚCAR; REMOVEDORES DE NÓDOAS; REMOVEDORES DE MANCHAS; REMOVEDORES DE CALCÁRIO; PRODUTOS QUÍMICOS DE LIMPEZA PARA USO DOMÉSTICO; PRODUTOS QUÍMICOS DE LIMPEZA PARA USO DOMÉSTICO; PRODUTOS PARA TIRAR TINTURAS; PRODUTOS PARA TIRAR TINTAS; PRODUTOS PARA RETIRAR TINTAS [PINTURAS]; PRODUTOS PARA RETIRAR CERA DE SOALHOS; PRODUTOS PARA RETIRAR AS TINTAS; PRODUTOS PARA RETIRAR A CERA; PRODUTOS PARA REMOVER NÓDOAS; PRODUTOS PARA REMOVER MANCHAS CAUSADAS POR ANIMAIS DE ESTIMAÇÃO; PRODUTOS PARA REMOVER COLA LÍQUIDA; SPRAYS DESENGORDURANTES; SPRAYS DE LIMPEZA; SOLVENTES PARA REMOVER VERNIZES; SOLVENTES DE DESENGORDURAMENTO, SEM SER PARA USO EM PROCESSOS DE FABRICO; SOLVENTES PARA REMOVER TINTAS; SOLVENTES ALCOÓLICOS SENDO PRODUTOS DE LIMPEZA; SOLUÇÕES PARA A LIMPEZA DE LENTES DE CONTACTO; SOLUÇÕES DE LIMPEZA PARA APARELHOS DE ULTRASSOM PARA ESTERILIZAÇÃO DENTAL; SODA CÁUSTICA; SOALHOS (CERA ANTIDERRAPANTE PARA -); SABÕES PARA USO DOMÉSTICO; SABÃO PARA SELAS; SABÃO LÍQUIDO PARA LAVAR LOUÇA; SABÃO EM PÓ; SABONETES PARA LIMPEZA DOMÉSTICA; VERMELHO PARA POLIR; TOALHETES QUE INCORPORAM PRODUTOS DE LIMPEZA; TOALHETES PRÉ-HUMEDECIDOS IMPREGNADOS COM DETERGENTE PARA LIMPEZA;

TIRA-NÓDOAS [PREPARAÇÕES]; TOALHETES PRÉ-HUMEDECIDOS IMPREGNADOS COM DETERGENTE PARA LAVAR A LOUÇA; TIRA-NÓDOAS; TINTAS (PRODUTOS PARA RETIRAR AS -); TEREBINTINA PARA DESENGORDURAR; TEREBINTINA [PRODUTO DE DESENGORDURAR]; SUBSTÂNCIAS PARA REMOÇÃO DE GRAFFITI; SUBSTÂNCIAS DESENGORDURANTES; SUBSTÂNCIAS DE LIMPEZA PARA USO DOMÉSTICO; SPRAYS PERFUMADOS PARA REFRESCAR TECIDOS

(591)  
(540)

## CLEANTEQ SOLUÇÕES QUÍMICAS INDUSTRIAIS

(210) **669958**  
(220) 2021.07.19

MNA

(300)  
(730) **PT ALCIDES ANDRADE ESTRELA**  
(511) 25 VESTUÁRIO  
(591) BRANCO; PRETO  
(540)



(531) 26.11.12

(210) **669959**  
(220) 2021.07.19

MNA

(300)  
(730) **PT OLHA MOSKALENKO**  
(511) 41 FORMAÇÃO; WORKSHOPS DE FORMAÇÃO; AÇÕES DE FORMAÇÃO  
44 SERVIÇOS DE ESTÉTICA; SERVIÇOS DE MASSAGENS; INFORMAÇÕES RELACIONADAS COM MASSAGENS; CONSULTAS DE ESTÉTICA; CUIDADOS DE ESTÉTICA PARA SERES HUMANOS; FORNECIMENTO DE INSTALAÇÕES DE REABILITAÇÃO FÍSICA; DESENVOLVIMENTO DE PROGRAMAS DE REABILITAÇÃO FÍSICA INDIVIDUAL; SERVIÇOS DE DRENAGEM LINFÁTICA

(591)  
(540)

## OM DRENO-MODELADORA MEGASLIM

(210) **669960** MNA  
 (220) 2021.07.19  
 (300)  
 (730) **PT UEMES FERREIRA AZEVEDO**  
 (511) 07 MÁQUINAS DE LAVAGEM DE AUTOMÓVEIS  
 37 LAVAGEM DE AUTOMÓVEIS; ALUGUER DE  
 APARELHOS PARA LAVAGEM DE AUTOMÓVEIS;  
 SERVIÇOS DE LIMPEZA E LAVAGEM DE  
 AUTOMÓVEIS; FORNECIMENTO DE INSTALAÇÕES  
 DE LAVAGEM DE AUTOMÓVEIS EM REGIME DE  
 SELF-SERVICE  
 (591) AMARELO; PRETO; CINZENTO; VERMELHO;  
 (540)



(531) 1.1.99 ; 18.1.9 ; 24.1.13 ; 27.5.1 ; 29.1.1 ; 29.1.2

(210) **669961** MNA  
 (220) 2021.07.19  
 (300)  
 (730) **PT SÉRGIO PEDRO LUÍS VIEIRA**  
 (511) 33 BEBIDAS ALCOÓLICAS (EXCLUINDO CERVEJA);  
 PREPARAÇÕES PARA PRODUZIR BEBIDAS  
 ALCOÓLICAS; BEBIDAS ALCOÓLICAS EXCETO  
 CERVEJA; CIDRA; CIDRAS; PREPARAÇÕES  
 ALCOÓLICAS PARA FAZER BEBIDAS  
 (591)  
 (540)

# NÉMANUS

(531) 27.5.17

(210) **669962** MNA  
 (220) 2021.07.19  
 (300)  
 (730) **PT RODRIGO CAYATTE PRAZERES  
 CARREIRAS SAIAS**  
 (511) 29 CARNE E PRODUTOS À BASE DE CARNE; ÓLEOS E  
 GORDURAS ALIMENTARES; ÓLEOS E GORDURAS;

OVOS DE AVES E PRODUTOS À BASE DE OVO;  
 FRUTOS, FUNGOS, VEGETAIS, OLEAGINOSAS E  
 LEGUMINOSAS PROCESSADOS  
 32 CERVEJA E PRODUTOS DE CERVEJARIA; BEBIDAS  
 SEM ÁLCOOL; BEBIDAS (NÃO ALCOÓLICAS);  
 REFRIGERANTES  
 33 BEBIDAS ALCOÓLICAS (EXCLUINDO CERVEJA)

(591)

(540)

## MARIA CIDRÃO

(210) **669964** MNA  
 (220) 2021.07.19  
 (300)  
 (730) **PT PETRA MELISSA SANTOS COELHO**  
 (511) 41 EDUCAÇÃO, ENTRETENIMENTO E DESPORTO  
 (591)  
 (540)



(531) 2.1.8 ; 2.9.1 ; 27.3.2 ; 27.5.1

(210) **669965** MNA  
 (220) 2021.07.19  
 (300)  
 (730) **PT SUPERLATIVO OASIS LDA**  
 (511) 33 BEBIDAS ALCOÓLICAS (EXCLUINDO CERVEJA);  
 CIDRA; VINHO  
 35 SERVIÇOS DE INFORMAÇÕES COMERCIAIS  
 RELACIONADAS COM VINHO  
 (591)  
 (540)

## VIGNER ON

(210) **669966** MNA  
 (220) 2021.07.19  
 (300)  
 (730) **PT OCEAN PUZZLE, LDA**  
 (511) 41 PRESTAÇÃO DE SERVIÇOS DE ENTRETENIMENTO  
 PEDAGÓGICO PARA CRIANÇAS EM CENTROS DE  
 TEMPOS LIVRES; PRESTAÇÃO DE SERVIÇOS DE  
 ENTRETENIMENTO PEDAGÓGICO PARA CRIANÇAS  
 EM CENTROS DE APOIO ESCOLAR  
 (591)  
 (540)





(531) 4.5.5 ; 20.1.3 ; 26.13.1 ; 27.5.10

(210) **669968** MNA

(220) 2021.07.19

(300)

(730) **PT NUNO MIGUEL CADENA NORONHA  
ALBERTO**

**PT VANIA GALINDO BICERRA**

(511) 35 SERVIÇOS DE LOJAS DE VENDA A RETALHO NO SETOR DO VESTUÁRIO; SERVIÇOS DE LOJAS DE VENDA A RETALHO NO DOMÍNIO DO VESTUÁRIO; SERVIÇOS DE LOJAS DE VENDA A RETALHO ONLINE RELACIONADOS COM PRODUTOS COSMÉTICOS E DE BELEZA; SERVIÇOS DE LOJAS DE VENDA A RETALHO ONLINE RELACIONADOS COM VESTUÁRIO; SERVIÇOS DE VENDA A RETALHO ATRAVÉS DE ENCOMENDA POR CORRESPONDÊNCIA RELACIONADOS COM ACESSÓRIOS DE VESTUÁRIO; SERVIÇOS DE VENDA A RETALHO RELACIONADOS COM ALIMENTOS; SERVIÇOS DE VENDA A RETALHO ON-LINE RELATIVOS A ARTIGOS DE VESTUÁRIO; SERVIÇOS DE VENDA A RETALHO ON-LINE RELATIVOS A BRINQUEDOS; SERVIÇOS DE VENDA A RETALHO ON-LINE RELATIVOS A JOIAS; SERVIÇOS DE VENDA A RETALHO ON-LINE RELATIVOS A MALAS DE VIAGEM; SERVIÇOS DE VENDA A RETALHO RELACIONADOS COM PRODUTOS DE PADARIA; SERVIÇOS DE VENDA A RETALHO DE OBRAS DE ARTE PRESTADOS POR GALERIAS DE ARTE; SERVIÇOS DE VENDA A RETALHO RELACIONADOS COM ACESSÓRIOS DE MODA; SERVIÇOS DE VENDA A RETALHO DE CHÁVENAS E COPOS; SERVIÇOS DE VENDA A RETALHO RELACIONADOS COM TÊXTEIS PARA O LAR; SERVIÇOS DE VENDA A RETALHO RELATIVOS A PRODUTOS DE CHARCUTARIA; SERVIÇOS DE VENDA A RETALHO POR CORRESPONDÊNCIA PARA ARTIGOS DE VESTUÁRIO; SERVIÇOS DE VENDA A RETALHO RELATIVOS A DOÇARIAS; SERVIÇOS DE VENDA A RETALHO RELATIVOS A PELES; SERVIÇOS DE VENDA A RETALHO RELATIVOS A FRUTAS; SERVIÇOS DE VENDA A RETALHO RELATIVOS A FLORES; SERVIÇOS DE VENDA A RETALHO RELATIVOS A ARTIGOS DESPORTIVOS; SERVIÇOS DE VENDA A RETALHO RELATIVOS A MOBILIÁRIO; SERVIÇOS DE VENDA A RETALHO RELACIONADOS COM PELES FALSAS; SERVIÇOS DE VENDA A RETALHO POR CATÁLOGO RELACIONADOS COM BEBIDAS NÃO ALCÓOLICAS; SERVIÇOS DE VENDA A RETALHO POR CATÁLOGO RELACIONADOS COM BEBIDAS ALCÓOLICAS (COM EXCEÇÃO DE

CERVEJAS); SERVIÇOS DE VENDA A RETALHO ON-LINE RELACIONADOS COM VESTUÁRIO; SERVIÇOS DE VENDA A RETALHO RELACIONADOS COM JOIAS; SERVIÇOS DE VENDA A RETALHO RELATIVOS A VESTUÁRIO; VENDA A RETALHO DE CARTÕES PRÉ-PAGOS PARA A COMPRA DE VESTUÁRIO; SERVIÇOS DE MERCHANDISING; SERVIÇOS DE EXPOSIÇÃO DE MERCHANDISING NO ÂMBITO DOS NEGÓCIOS COMERCIAIS

43 FORNECIMENTO DE ALIMENTOS E BEBIDAS PARA CLIENTES DE RESTAURANTES; FORNECIMENTO DE ALIMENTOS E BEBIDAS EM RESTAURANTES E BARES; FORNECIMENTO DE RECENSÕES DE RESTAURANTES E BARES; PRESTAÇÃO DE INFORMAÇÃO RELACIONADA COM RESTAURANTES; REALIZAÇÃO DE RESERVAS E MARCAÇÕES PARA RESTAURANTES E REFEIÇÕES; RESERVA DE MESAS EM RESTAURANTES; RESTAURANTES DE COMIDA RÁPIDA (FAST FOOD); RESTAURANTES DE GRELHADOS; RESTAURANTES DE IGUARIAS REFINADAS; RESTAURANTES DE SELF-SERVICE; RESTAURANTES PARA SERVIÇO RÁPIDO E PERMANENTE (SNACK-BARES); RESTAURANTES PARA TURISTAS; SERVIÇOS DE ALIMENTAÇÃO E BEBIDAS PARA CLIENTES DE RESTAURANTES; SERVIÇOS DE ALIMENTAÇÃO E BEBIDAS EM RESTAURANTES E BARES; SERVIÇOS DE INFORMAÇÕES SOBRE RESTAURANTES; SERVIÇOS DE RESERVAS DE RESTAURANTES; SERVIÇOS DE RESERVAS PARA RESTAURANTES E REFEIÇÕES; SERVIÇOS DE RESTAURANTE COM VENDA DE COMIDA PARA FORA; SERVIÇOS DE RESTAURANTE DE COMIDA RÁPIDA; SERVIÇOS DE RESTAURANTE DE COMIDA PARA FORA; SERVIÇOS DE RESTAURANTE DE RODÍZIO; SERVIÇOS DE RESTAURANTE EM HOTÉIS; SERVIÇOS DE RESTAURANTE E BAR; SERVIÇOS DE RESTAURANTE FORNECIDOS POR HOTÉIS; SERVIÇOS DE RESTAURANTE INCLUINDO INSTALAÇÕES DE BAR LICENCIADAS; SERVIÇOS DE RESTAURANTE PARA O FORNECIMENTO DE COMIDA RÁPIDA; SERVIÇOS DE RESTAURANTES; SERVIÇOS DE RESTAURANTES SELF-SERVICE; SERVIÇOS DE RESTAURANTES QUE FORNECEM COMIDA PARA FORA; SERVIÇOS DE RESTAURANTES WASHOKU; SERVIÇOS DE RESTAURANTES DE UDON E SOBA; SERVIÇOS DE RESTAURANTES DE TEMPURA; SERVIÇOS DE RESTAURANTES DE SUSHI; SERVIÇOS DE RESTAURANTES MÓVEIS; SERVIÇOS DE RESTAURANTES DE COMIDA ESPANHOLA; SERVIÇOS DE RESTAURANTES DE COMIDA JAPONESA; SERVIÇOS DE RESTAURANTE UDON E SOBA; ALUGUER DE EQUIPAMENTO DE CATERING; CATERING; CATERING DE ALIMENTAÇÃO E BEBIDAS PARA INSTITUIÇÕES; CATERING DE ALIMENTAÇÃO E BEBIDAS PARA BANQUETES; CATERING DE ALIMENTAÇÃO E BEBIDAS PARA FESTAS; CATERING EM CAFETARIAS DE COMIDA RÁPIDA; ORGANIZAÇÃO DE SERVIÇOS DE CATERING PARA FESTAS DE ANIVERSÁRIO; PRESTAÇÃO DE SERVIÇOS DE CATERING DE ALIMENTOS E BEBIDAS PARA CENTROS DE EXPOSIÇÕES; PRESTAÇÃO DE SERVIÇOS DE CATERING DE ALIMENTOS E BEBIDAS PARA CENTROS DE FEIRAS E EXPOSIÇÕES; SERVIÇOS COMERCIAIS DE CATERING; SERVIÇOS DE CATERING; SERVIÇOS DE CATERING DE ALIMENTOS E BEBIDAS PARA CENTROS DE CONGRESSOS; SERVIÇOS DE CATERING ESPECIALIZADOS NO CORTE DE PRESUNTO À FACA PARA FEIRAS, PROVAS E EVENTOS PÚBLICOS; SERVIÇOS DE CATERING ESPECIALIZADOS NO CORTE DE PRESUNTO À FACA PARA CASAMENTOS E EVENTOS PRIVADOS; SERVIÇOS DE CATERING ESPECIALIZADOS EM COMIDA ESPANHOLA; SERVIÇOS DE CATERING ESPECIALIZADOS EM COZINHA JAPONESA;

SERVIÇOS DE CATERING ESPECIALIZADOS EM COZINHA EUROPEIA; SERVIÇOS DE CATERING MÓVEL; SERVIÇOS DE CATERING NO EXTERIOR; SERVIÇOS DE CATERING PARA O FORNECIMENTO DE ALIMENTOS; SERVIÇOS DE CATERING PARA HOTÉIS; SERVIÇOS DE CATERING PARA ESCRITÓRIO PARA FORNECIMENTO DE CAFÉS; SERVIÇOS DE CATERING PARA CENTROS DE CONFERÊNCIAS; SERVIÇOS DE CATERING PARA LARES DE IDOSOS COM ASSISTÊNCIA MÉDICA; SERVIÇOS DE CATERING PARA LARES DE IDOSOS; SERVIÇOS DE CATERING PARA CAFETARIAS DE EMPRESAS; SERVIÇOS DE CATERING PARA CENTROS EDUCATIVOS; SERVIÇOS DE CATERING PARA ESCOLAS; SERVIÇOS DE CATERING PARA SALAS DE RECEÇÃO; SERVIÇOS DE CATERING PARA HOSPITAIS; SERVIÇOS DE CONSULTORIA EM CATERING DE ALIMENTOS E BEBIDAS

(591)

(540)



(531) 26.11.8 ; 26.13.99 ; 27.1.5 ; 27.5.17 ; 27.99.1

(210) **669972**

MNA

(220) 2021.07.19

(300)

(730) **PT FILSTONE, COMÉRCIO DE ROCHAS, S.A.**

(511) 19 PEDRAS; PEDRA NATURAL TRABALHADA; PLACAS E AZULEJOS EM PEDRA NATURAL; LAJES EM PEDRA NATURAL; BLOCOS FEITOS DE PEDRA NATURAL; GRANITO; AGREGADOS

(591)

(540)



(531) 26.15.9 ; 27.5.13

(210) **669973**

MNA

(220) 2021.07.19

(300)

(730) **PT FILSTONE, COMÉRCIO DE ROCHAS, S.A.**

(511) 19 PEDRAS; PEDRA NATURAL TRABALHADA; PLACAS E AZULEJOS EM PEDRA NATURAL; LAJES EM PEDRA NATURAL; BLOCOS FEITOS DE PEDRA NATURAL; GRANITO; AGREGADOS

(591)

(540)



(531) 26.15.9 ; 27.5.9 ; 27.5.13

(210) **669974**

MNA

(220) 2021.07.19

(300)

(730) **PT ALUVEDRAS - ALUMÍNIOS LDA.**

(511) 06 ESTRUTURAS DE CONSTRUÇÃO METÁLICAS; PORTAS DE ALUMÍNIO; PORTAS, PORTÕES, JANELAS E REVESTIMENTOS DE JANELA (METÁLICOS); DISPOSITIVOS DE PROTEÇÃO METÁLICOS PARA JANELAS; JANELAS BLINDADAS COM ESTRUTURAS METÁLICAS; JANELAS DE ALUMÍNIO; CAIXILHOS METÁLICOS; PEÇAS METÁLICAS PARA VIDROS DE JANELAS; COBERTURAS METÁLICAS; FACHADAS METÁLICAS; GRELHAS METÁLICAS DE VENTILAÇÃO; POSTIGOS METÁLICOS; CAIXAS DE CORREIO METÁLICAS; PERFIS [METÁLICOS]; CHAPAS METÁLICAS; CABINAS [SUPORTES] METÁLICAS PARA EXPOSITORES; GRADEAMENTOS METÁLICOS

19 ESTRUTURAS NÃO METÁLICAS ; MATERIAIS DE CONSTRUÇÃO EM PLÁSTICO; JANELAS DE VIDRO; VIDROS DE JANELAS; VIDROS DE JANELAS PARA A CONSTRUÇÃO; CAIXILHOS NÃO METÁLICOS PARA JANELAS ENVIDRAÇADAS; JANELAS NÃO METÁLICAS; PERSIANAS, NÃO METÁLICAS; PORTAS, PORTÕES, JANELAS E REVESTIMENTOS DE JANELAS, NÃO SENDO DE METAL; COBERTURAS NÃO METÁLICAS PARA PISCINAS; FACHADAS DE EDIFÍCIOS NÃO METÁLICAS; FACHADAS EM MATERIAIS NÃO METÁLICOS; REDES MOSQUITEIRAS, NÃO METÁLICAS; POSTIGOS NÃO METÁLICOS; PERFIS DE COBERTURAS, NÃO METÁLICOS; EXPOSITORES [ESTRUTURAS NÃO METÁLICAS]; RIPADOS [GRADEAMENTOS] NÃO METÁLICOS; GRELHAS [GRADES] NÃO METÁLICAS

37 ENVIDRAÇAMENTO, INSTALAÇÃO, MANUTENÇÃO E REPARAÇÃO DE VIDROS, JANELAS, PERSIANAS E PORTAS ; INSTALAÇÃO, REPARAÇÃO E SUBSTITUIÇÃO DE CAIXILHOS DE PORTAS E JANELAS, DE GRADEAMENTOS E FACHADAS

(591) CINZENTO;BRANCO;LARANJA;PRETO;

(540)



(531) 27.5.10 ; 27.5.22 ; 29.1.98

(210) **669975**

MNA

(220) 2021.07.19

(300)

(730) **PT RUBIS ENERGIA PORTUGAL, S.A.**

(511) 04 COMBUSTÍVEL PARA ILUMINAÇÃO; GÁS DE ILUMINAÇÃO; GASES COMBUSTÍVEIS; GASES LIQUEFEITOS DE PETRÓLEO PARA SEREM USADOS PARA FINS DOMÉSTICOS E INDUSTRIAIS E NOS VEÍCULOS AUTOMÓVEIS; GASES SOLIDIFICADOS (COMBUSTÍVEIS).

06 GARRAFAS DE GÁS, BUTANO OU PROPANO (RECIPIENTES EM METAL); GASODUTOS, TUBULAÇÕES E CONDUTAS EM METAL PARA TRANSPORTE DE GÁS; TANQUES EM METAL,

- CUBAS OU CISTERNAS EM METAL, RESERVATÓRIOS METÁLICOS PARA ARMAZENAGEM DE GÁS; EDIFÍCIOS METÁLICOS; CABOS DE AÇO; TUBOS DE AÇO; MATERIAL EM METAL PARA REFORÇO DE CONDUTAS; GARRAFAS (RECIPIENTES METÁLICOS) PARA GÁS COMPRIMIDO OU LÍQUIDO; TAMPAS METÁLICAS; DISPOSITIVO METÁLICO PARA FECHO DE GARRAFAS; BOTÕES E MANÍPULOS EM METAL; CONTENTORES EM METAL (ARMAZENAGEM E TRANSPORTE); CONDUTAS RAMIFICADAS EM METAL; BOBINAS DE METAL, NÃO MECÂNICAS, PARA MANGUEIRAS FLEXÍVEIS; SINALÉTICA EM METAL; CONTENTORES EM METAL PARA GÁS COMPRIMIDO; EMBALAGEM METÁLICA; CONTENTORES METÁLICOS PARA COMBUSTÍVEL LÍQUIDO; CONTENTORES EM METAL PARA GÁS COMPRIMIDO OU AR LÍQUIDO; GARRAFAS DE GÁS, NOMEADAMENTE CONTENTORES EM METAL PARA GÁS COMPRIMIDO; GARRAFAS E CONTENTORES EM METAL PARA TRANSPORTAR OU ARMAZENAR GÁS COMPRIMIDO
- 35 ESTUDO DE MERCADOS; PUBLICIDADE; CONSULTADORIA EM ORGANIZAÇÃO E DIREÇÃO DE NEGÓCIOS; AFIXAÇÃO DE CARTAZES; DISTRIBUIÇÃO DE MATERIAL PUBLICITÁRIO (FOLHETOS, PROSPETOS, IMPRESSOS, AMOSTRAS); ORGANIZAÇÃO DE FEIRAS PARA FINS COMERCIAIS OU DE PUBLICIDADE; ORGANIZAÇÃO DE EVENTOS PUBLICITÁRIOS; ORGANIZAÇÃO DE EXPOSIÇÕES COM FINS COMERCIAIS OU DE PUBLICIDADE; ALUGUER DE ESPAÇOS PUBLICITÁRIOS; RELAÇÕES PÚBLICAS; GESTÃO DE FICHEIROS INFORMÁTICOS; COMPILAÇÃO E SISTEMATIZAÇÃO DE DADOS NUMA BASE DE DADOS INFORMÁTICA; ESTUDOS DE MERCADO E SERVIÇOS DE PESQUISA; PUBLICIDADE DIRECTA; PUBLICIDADE ON-LINE A NÍVEL DE REDES GLOBAIS DE TELECOMUNICAÇÃO; COMUNICAÇÃO EMPRESARIAL, NOMEADAMENTE MARKETING DIRECTO, PROMOÇÃO, MERCHANDISING; ORGANIZAÇÃO DE EVENTOS PROMOCIONAIS E COMUNICAÇÕES AFINS PARA FINS PUBLICITÁRIOS OU COMERCIAIS; ARMAZENAMENTO DE DADOS (INTRODUÇÃO); PESQUISA DE DADOS INFORMÁTICOS PARA TERCEIROS, SERVIÇOS DE CONSULTADORIA E ASSISTÊNCIA EM GESTÃO DE EMPRESAS E INFORMAÇÃO EMPRESARIAL; PROMOÇÃO DE PRODUTOS E SERVIÇOS ATRAVÉS DE PATROCÍNIOS DE EVENTOS DESPORTIVOS; PROMOÇÃO DE PRODUTOS E SERVIÇOS ATRAVÉS DE PATROCÍNIO
- 36 SERVIÇOS DE PATROCÍNIO E MECENATO FINANCEIRO DE ATIVIDADES DESPORTIVAS; PATROCÍNIO E MECENATO FINANCEIRO DE EVENTOS CULTURAIS
- 37 ESTAÇÕES DE SERVIÇO (ABASTECIMENTO DE COMBUSTÍVEL E MANUTENÇÃO); SERVIÇOS DE CONSTRUÇÃO, INSTALAÇÃO E MANUTENÇÃO DE REDES CANALIZADAS PARA TRANSPORTE DE GASES DE PETRÓLEO, EM PARTICULAR PROPANO E GASES COMBUSTÍVEIS LIQUEFEITOS.
- 39 DISTRIBUIÇÃO (ENTREGA), TRANSPORTE, EMBALAMENTO, ARMAZENAGEM E DISTRIBUIÇÃO DE ENERGIA, ELECTRICIDADE E GÁS; DISTRIBUIÇÃO (ENTREGA), TRANSPORTE, EMBALAMENTO E ARMAZENAGEM DE COMBUSTÍVEIS, EM PARTICULAR GASES DE PETRÓLEO LIQUEFEITOS DESTINADOS A INSTALAÇÕES DOMÉSTICAS, ASSIM COMO TAMBÉM A INSTALAÇÕES COMERCIAIS, INDUSTRIAIS OU PROFISSIONAIS; SERVIÇOS DE CONSULTADORIA E INFORMAÇÕES E ASSESSORIA RELACIONADOS COM TODOS OS SERVIÇOS ATRAS REFERIDOS
- 41 SERVIÇOS DE FORMAÇÃO NO ÂMBITO DO SECTOR DO GÁS; ORGANIZAÇÃO E REALIZAÇÃO DE SEMINÁRIOS E WORKSHOPS NO ÂMBITO DO SECTOR DO GÁS
- 42 INSPEÇÃO DE APARELHOS; SERVIÇOS DE INSPEÇÃO TÉCNICA; SERVIÇOS TÉCNICOS DE SUPERVISÃO E INSPEÇÃO; INSPEÇÃO DE PRODUTOS PARA CONTROLO DE QUALIDADE; CERTIFICAÇÃO [CONTROLO DE QUALIDADE]; TESTES DE QUALIDADE DE PRODUTOS PARA CERTIFICAÇÃO; SERVIÇOS DE TESTE PARA CERTIFICAÇÃO DE QUALIDADE E CUMPRIMENTO DE NORMATIVAS; TESTE, ANÁLISE E AVALIAÇÃO DE PRODUTOS E SERVIÇOS DE OUTROS PARA CERTIFICAÇÃO; SERVIÇOS DE ENGENHARIA PARA O SECTOR DO GÁS; REALIZAÇÃO DE ESTUDOS DE VIABILIDADE RELACIONADOS COM A EXPLORAÇÃO DE GÁS; EXPLORAÇÃO E PESQUISA DE PETRÓLEO E GÁS; SERVIÇOS DE CONSULTADORIA E INFORMAÇÕES E ASSESSORIA RELACIONADOS COM TODOS OS SERVIÇOS ATRAS REFERIDOS
- (591)  
(540)
- (531) 1.15.15 ; 2.9.14 ; 27.5.9
- 
- (210) **669976** MNA  
(220) 2021.07.19  
(300)  
(730) **FR ITM ENTREPRISES**  
(511) 32 CERVEJAS  
33 BEBIDAS ALCOÓLICAS (EXCETO CERVEJAS); CIDRAS; DIGESTIVOS; VINHOS; BEBIDAS ESPIRITUOSAS
- (591)  
(540)
- 
- SELECÇÃO DE ENÓFILOS**
- (531) 1.3.2 ; 1.3.6 ; 11.3.2
- 
- (210) **669981** MNA  
(220) 2021.07.20  
(300)  
(730) **PT SOLAR DOS VINHOS - SOCIEDADE UNIPESSOAL, LDA.**  
(511) 25 VESTUÁRIO; CALÇADO; CHAPELARIA

- 28 RAQUETES PARA JOGAR PADEL; BOLAS DE PADEL  
 35 SERVIÇOS DE VENDA A RETALHO E A GROSSO DE EQUIPAMENTOS DESPORTIVOS; RAQUETES DE PADEL; BOLAS DE PADEL; EQUIPAMENTOS DE PADEL; SAPATILHAS DE PADEL

(591)  
 (540)

**padelnumberone**

(531) 21.3.99 ; 27.3.15 ; 27.5.17



(531) 2.3.1 ; 26.1.5 ; 26.1.14 ; 27.5.1

(210) **669984** MNA  
 (220) 2021.07.17  
 (300)  
 (730) **PT PINTO & ALMEIDAS, LDA.**  
 (511) 41 ATIVIDADES DESPORTIVAS  
 44 SERVIÇOS DE TERAPIA  
 (591)  
 (540)

**SPOT HEALTH CLUB**

(210) **669986** MNA  
 (220) 2021.07.18  
 (300)  
 (730) **PT PORTA DO TEMPO, LDA**  
 (511) 43 SERVIÇOS HOTELEIROS; SERVIÇOS DE ALOJAMENTO EM HOTEL; SERVIÇOS DE RESERVA DE HOTEL; SERVIÇOS DE RESTAURANTE EM HOTÉIS; SERVIÇOS DE ALOJAMENTO HOTELEIRO; SERVIÇOS DE RESERVA DE QUARTOS DE HOTEL

(591)  
 (540)

**HOTEL CHALET BITZ**

(210) **669985** MNA  
 (220) 2021.07.17  
 (300)  
 (730) **PT ACENTO UNIPESSOAL, LDA**  
 (511) 30 GELO, GELADOS, IOGURTES GELADOS E SORVETES; CAFÉ, CHÁS E CACAU E SUBSTITUTOS DOS MESMOS; ARROZ DOCE; ARTIGOS DE CONFEITARIA COBERTOS DE CHOCOLATE; BISCOITOS SALGADOS [BOLACHAS]; BOLACHAS DE ÁGUA E SAL [COMESTÍVEIS]; BOMBONS DE CHOCOLATE COM RECHEIO TIPO CREME; CANAPÉS; CONFEITARIA; CONFEITARIA À BASE DE AMÊNDOA; CONFEITARIA À BASE DE AMENDOIM; CONFEITARIA CONGELADA; CONFEITARIA À BASE DE LATICÍNIOS; CONFEITARIA NÃO MEDICINAL; CREMES DE LEITE E OVOS [SOBREMESAS DE FORNO]; CREMES DE OVOS; CREMES DE CHOCOLATE PARA BARRAR; DOCES GELADOS; DOÇARIA COZIDA; GOFRES DE CHOCOLATE; IMITAÇÃO DE CHOCOLATE; GELADOS DE CONFEITARIA; MOUSSES DE SOBREMESA [CONFEITARIA]; PÃEZINHOS COM DOCE; PRODUTOS DE CONFEITARIA; PRODUTOS DE PADARIA; SCONES DE FRUTA; PUDINS PARA SOBREMESA; SUSPIROS; TRUFAS DE CHOCOLATE; WAFFLES [GAUFRES]

(591)  
 (540)

(210) **669987** MNA  
 (220) 2021.07.18  
 (300)  
 (730) **PT TERCEIRA-FARMA-COMERCIO E INDUSTRIA DE PRODUTOS QUÍMICOS LDA**  
 (511) 07 GERADORES DE CORRENTE ELÉTRICA  
 (591)  
 (540)

**PASTOR ELETRICO**

(210) **669988** MNA  
 (220) 2021.07.18  
 (300)  
 (730) **PT ANDREIA MARISA DOS SANTOS GONÇALVES BARROS**  
 (511) 18 BAGAGENS, MALAS, CARTEIRAS E OUTRAS BOLSAS DE TRANSPORTE  
 (591) VERDE; AZUL; VERMELHO; PRETO; AMARELO; BRANCO;  
 (540)



(531) 2.3.17 ; 26.1.5 ; 26.1.20 ; 27.5.4 ; 27.5.10 ; 29.1.14

(210) **669989** MNA  
 (220) 2021.07.18  
 (300)  
 (730) **PT JOSÉ NUNES OLIVEIRA**  
 (511) 30 MEL; MEL NATURAL; MEL [PARA ALIMENTAÇÃO]; DOCES PARA BARRAR [MEL]; GELEIA REAL PARA CONSUMO HUMANO, NÃO PARA USO MEDICINAL; DOÇARIA NÃO MEDICINAL À BASE DE MEL; MEL BIOLÓGICO PARA A ALIMENTAÇÃO HUMANA; PRÓPOLIS PARA CONSUMO HUMANO; SUCEDÂNEOS DO MEL; FAVOS DE MEL EM BRUTO

(591)  
 (540)



(531) 3.13.4 ; 27.5.1

(210) **669992** MNA  
 (220) 2021.07.19  
 (300)  
 (730) **PT PAULO CÉSAR PINTO DE SOUSA**  
 (511) 36 AVALIAÇÃO DE EDIFÍCIOS; AVALIAÇÃO DE BENS IMOBILIÁRIOS  
 37 CONSULTORIA RELACIONADA COM A CONSTRUÇÃO DE PRÉDIOS RESIDENCIAIS E OUTROS EDIFÍCIOS

(591)  
 (540)



(531) 27.99.12 ; 27.99.20

(210) **669994** MNA  
 (220) 2021.07.19  
 (300)  
 (730) **PT DIOGO ANDRÉ AGUIAR DA SILVA**  
 (511) 33 VINHOS  
 (591)  
 (540)

**CASAL DA BOUÇA**

(210) **669995** MNA  
 (220) 2021.07.19  
 (300)  
 (730) **PT MARIA DE FÁTIMA PERES CARMO MARÇAL**  
 (511) 36 SERVIÇOS DE MEDIAÇÃO PARA VENDA, À COMISSÃO, DE BENS IMOBILIÁRIOS; CONSULTADORIA IMOBILIÁRIA; GESTÃO IMOBILIÁRIA; MEDIAÇÃO IMOBILIÁRIA; AGÊNCIA IMOBILIÁRIA; AVALIAÇÕES IMOBILIÁRIAS  
 (591) VERMELHO; PRETO;  
 (540)



(531) 7.1.8 ; 27.5.17 ; 29.1.1

(210) **669996** MNA  
 (220) 2021.07.19  
 (300)  
 (730) **PT ARQUYLIMA-ARQUITETURA, URBANISMO, ENGENHARIA, UNIPESSOAL, LDA**  
 (511) 42 SERVIÇOS DE ENGENHARIA E ARQUITETURA  
 (591)  
 (540)

**ARQUYLIMA**

(531) 18.5.1

(210) **669997** MNA  
 (220) 2021.07.19  
 (300)  
 (730) **PT ACIN-ICLOUD SOLUTIONS, LDA .**  
 (511) 35 FORNECIMENTO DE INFORMAÇÕES ESTATÍSTICAS DE NEGÓCIOS; INVESTIGAÇÕES PARA NEGÓCIOS COMERCIAIS; PUBLICAÇÃO E ATUALIZAÇÃO DE TEXTOS PUBLICITÁRIOS  
 42 ALUGUER DE PROGRAMAS DE COMPUTADOR; CONCEÇÃO DE SISTEMAS INFORMÁTICOS; DESIGN DE PROGRAMAS PARA COMPUTADOR; CONCEÇÃO DE PROGRAMAS DE COMPUTADOR; CRIAÇÃO DE PROGRAMAS DE COMPUTADOR  
 (591)  
 (540)

## ACINGOV

(210) **670000** MNA  
 (220) 2021.07.19  
 (300)  
 (730) **PT CARLA ROSA CRUZ FIGUEIRAS**  
 (511) 39 AGENTES DE ORGANIZAÇÃO DE VIAGENS; AGÊNCIAS DE RESERVAS DE VIAGENS; CONSULTADORIA PARA PLANEAMENTO DE ITINERÁRIOS DE VIAGENS; DISPONIBILIZAÇÃO DE INFORMAÇÃO A TURISTAS SOBRE EXCURSÕES E VISITAS TURÍSTICAS; DISPONIBILIZAÇÃO DE INFORMAÇÃO SOBRE VIAGENS TURÍSTICAS ATRAVÉS DA INTERNET; DISPONIBILIZAÇÃO DE INFORMAÇÃO ONLINE SOBRE VIAGENS; FORNECIMENTO DE INFORMAÇÕES SOBRE VIAGENS; MEDIAÇÃO E RESERVA DE VIAGENS; ORGANIZAÇÃO DE BILHETES DE COMPANHIAS AÉREAS, BILHETES DE CRUZEIROS E BILHETES DE COMBOIO; ORGANIZAÇÃO E RESERVA DE VIAGENS; ORGANIZAÇÃO E RESERVA DE VISITAS TURÍSTICAS; ORGANIZAÇÃO E RESERVA DE VIAGENS PARA PACOTES DE FÉRIAS; ORGANIZAÇÃO E RESERVA DE VISITAS TURÍSTICAS DE CIDADES; RESERVA DE VIAGENS ATRAVÉS DE AGÊNCIAS DE TURISMO; RESERVA DE VIAGENS DE FÉRIAS E VISITAS TURÍSTICAS; SERVIÇOS DE AGÊNCIA DE RESERVAS PARA VIAGENS; SERVIÇOS DE AGÊNCIA DE RESERVAS PARA VISITAS TURÍSTICAS; SERVIÇOS DE AGÊNCIAS DE VIAGENS E DE RESERVAS; SERVIÇOS DE INFORMAÇÃO E CONSULTADORIA EM MATÉRIA DE VIAGENS; SERVIÇOS DE PLANEAMENTO DE VIAGENS; SERVIÇOS DE RESERVAS PARA VIAGENS AÉREAS; SERVIÇOS DE RESERVAS PARA VIAGENS MARÍTIMAS; SERVIÇOS DE RESERVAS PARA VIAGENS POR TERRA  
 (591) Pantone 19-4052; Pantone 151C;  
 (540)



(210) **670001** MNA  
 (220) 2021.07.19  
 (300)  
 (730) **PT AVELINO DE JESUS DA SILVA COSTA FERREIRA**  
 (511) 35 COMÉRCIO ON LINE DE PEÇAS E ACESSÓRIOS DE MOTOCICLOS  
 (591)  
 (540)

## 382 STORE

(210) **670003** MNA  
 (220) 2021.07.19  
 (300)  
 (730) **PL AFLOFARM FARMACJA POLSKA**  
 (511) 05 PRODUTOS FARMACÊUTICOS; PRODUTOS HIGIÊNICOS PARA USO MÉDICO; SUPLEMENTOS DIETÉTICOS; ALIMENTOS PARA BEBÊS; ERVAS MEDICINAIS; SUBSTÂNCIAS DIETÉTICAS PARA USO MEDICINAL; DISPOSITIVOS MÉDICOS PARA USO MEDICINAL SOB A FORMA DE COMPRIMIDOS, CÁPSULAS, PASTILHAS, LÍQUIDOS, PÓS, ESPUMAS, AEROSSÓIS, GOMAS, REBUÇADOS; ALIMENTOS PARA USOS NUTRICIONAIS ESPECÍFICOS PARA FINS DE SAÚDE  
 (591)  
 (540)

## DEXTAZIN

(210) **670006** MNA  
 (220) 2021.07.19  
 (300)  
 (730) **PT IRINA SOFIA FEIO MENDES SANHÁ**  
 (511) 21 UTENSÍLIOS DE MESA, COZINHA E RECIPIENTES  
 26 ACESSÓRIOS PARA VESTIMENTAS, ARTIGOS DE COSTURA E ARTIGOS DECORATIVOS TÊXTEIS  
 (591)  
 (540)



(531) 25.7.8 ; 26.1.18

(210) **670007** MNA  
 (220) 2021.07.19  
 (300)  
 (730) **PT FERNANDO JORGE ANTUNES COUTO RIBEIRO**

(511) 03 ARTIGOS DE HIGIENE PESSOAL; PRODUTOS PARA LIMPAR E PERFUMAR; PRODUTOS PARA TRATAMENTO (LIMPEZA, ETC.) DE ANIMAIS; ÓLEOS ESSENCIAIS E EXTRATOS AROMÁTICOS; PREPARAÇÕES PARA HIGIENE PESSOAL; PRODUTOS DE TOILETTE  
 05 PREPARAÇÕES E ARTIGOS DE HIGIENE; PREPARAÇÕES E ARTIGOS DENTÁRIOS, E DENTÍFRICOS MEDICINAIS; PREPARAÇÕES E ARTIGOS PESTICIDAS; PRODUTOS PARA DESODORIZAR E PURIFICAR O AR; SUPLEMENTOS E PREPARAÇÕES DIETÉTICOS; PREPARAÇÕES E ARTIGOS DENTÁRIOS; PREPARAÇÕES E ARTIGOS HIGIÉNICOS  
 10 APARELHOS E INSTRUMENTOS MÉDICOS E VETERINÁRIOS; AUXILIARES DE ALIMENTAÇÃO E CHUPETAS; AUXILIARES DE MOBILIDADE; AUXILIARES SEXUAIS; DISPOSITIVOS PARA PROTEÇÃO AUDITIVA; MOBILIÁRIO E ROUPA DE CAMA MÉDICOS, EQUIPAMENTO PARA MOVIMENTAÇÃO DE PACIENTES; EQUIPAMENTO DE FISIOTERAPIA; PRÓTESES E IMPLANTES ARTIFICIAIS; VESTUÁRIO, ARTIGOS DE CHAPELARIA E CALÇADO, SUSPENSÓRIOS E ARTIGOS DE APOIO, PARA USO MEDICINAL; APARELHOS PARA A FISIOTERAPIA; APARELHOS PARA A PROTEÇÃO DO OUVIDO; PROTETORES PARA OS OUVIDOS; DISPOSITIVOS AUXILIARES PARA A VIDA SEXUAL DO CASAL; APARELHOS PARA TRATAMENTOS DE FISIOTERAPIA; APARELHOS PARA A PROTEÇÃO DOS OUVIDOS  
 35 SERVIÇOS DE PUBLICIDADE, DE MARKETING E DE PROMOÇÃO; SERVIÇOS DE PUBLICIDADE, DE MARKETING E PROMOCIONAIS; SERVIÇOS DE PUBLICIDADE, PROMOCIONAIS E DE COMERCIALIZAÇÃO  
 39 TRANSPORTE; ORGANIZAÇÃO DE SERVIÇOS DE TRANSPORTE; SERVIÇOS DE EMBALAGEM E ARMAZENAGEM  
 44 SERVIÇOS DE CUIDADOS DE SAÚDE PARA PESSOAS; SERVIÇOS DE HIGIENE E CUIDADOS DE BELEZA PARA PESSOAS; CUIDADOS DE HIGIENE E BELEZA PARA SERES HUMANOS; CUIDADOS DE HIGIENE E DE BELEZA PARA SERES HUMANOS; ASSISTÊNCIA VETERINÁRIA; CUIDADOS DOS ANIMAIS; CUIDADOS PARA ANIMAIS; CUIDADOS HIGIÉNICOS E DE BELEZA PARA PESSOAS; CUIDADOS DE HIGIENE PARA ANIMAIS; SERVIÇOS DE HIGIENE CORPORAL E DE BELEZA PARA PESSOAS

(591)

(540)



(531) 2.9.1 ; 24.13.1

(210) **670008** MNA  
 (220) 2021.07.19  
 (300)  
 (730) **PT PAULO CÉSAR PINTO DE SOUSA**  
 (511) 44 SERVIÇOS DE AGRICULTURA, AQUICULTURA, HORTICULTURA E SILVICULTURA  
 (591)  
 (540)



(531) 1.15.15

(210) **670009** MNA  
 (220) 2021.07.19  
 (300)  
 (730) **PT FERNANDA NASCIMENTO DOS SANTOS**  
 (511) 05 ALIMENTOS ESPECÍFICOS PARA DIABÉTICOS; ALIMENTOS PARA DIABÉTICOS; CONFEITARIA DIETÉTICA PARA USO MÉDICO; PÃO COM BAIXO TEOR DE SAL PARA USO MEDICINAL; PÃO PARA DIABÉTICOS, PARA USO MEDICINAL; PREPARAÇÕES ALIMENTARES DIETÉTICAS PARA USO MEDICINAL; PRODUTOS DE PADARIA PARA DIABÉTICOS  
 29 PANADOS DE FRANGO; SEOLLEONGTANG [CALDO COREANO DE OSSO DE BOI]; HAMBÚRGUERES; SOPA À BASE DE OSSO DA PERNA DE VACA [SEOLLEONGTANG]  
 30 BASES DE PIZAS PRÉ-COZIDAS; CALZONES; MASSA ALIMENTAR CONTENDO RECHEIOS; MASSA DE PIZZA; MASSAS DE PIZZA CONGELADAS; PASTELARIA SALGADA; PIZAS [PREPARADAS]; PIZAS CONGELADAS; PIZAS REFRIGERADAS; PIZZAS; PIZZAS SEM GLÚTEN; QUICHES; TARTES, DOCES OU SALGADAS; ALIMENTOS ELABORADOS COM ADOÇANTE PARA A PREPARAÇÃO DE SOBREMESAS; ALIMENTOS QUE CONTÊM CACAU [COMO ELEMENTO PRINCIPAL]; ALIMENTOS QUE CONTÊM CHOCOLATE [COMO ELEMENTO PRINCIPAL]; APERITIVOS À BASE DE CONFEITARIAS; CHOCOLATE PARA CONFEITARIA E PÃO; CONFEITARIA À BASE DE AMENDOIM; CONFEITARIA À BASE DE AMÊNDOA; CONFEÇÕES DE MOUSSE; CONFEITARIA COM BAIXO TEOR DE HIDRATOS DE CARBONO; CONFEITARIA NÃO-MEDICINAL PARA USO COMO PARTE DE UMA DIETA CONTROLADA EM CALORIAS; INGREDIENTES À BASE DE CACAU PARA PRODUTOS DE CONFEITARIA; MOUSSE [DOÇARIA]; MOUSSES DE CHOCOLATE; PÃO; PANETONE [ALIMENTO NATALÍCIO ITALIANO]; PANQUECAS [CREPES]; PASTELARIA, BOLOS, TARTES E BISCOITOS (BOLACHAS); PRODUTOS DE PADARIA SEM GLÚTEN; PRODUTOS À BASE DE CHOCOLATE; SOBREMESAS DE CHOCOLATE; SOBREMESAS PREPARADAS À BASE DE CHOCOLATE; SOBREMESAS PREPARADAS [CONFEITARIA]

(591) VERDE; ALARANJADO;

(540)



(531) 5.13.4 ; 27.5.10 ; 29.1.3 ; 29.1.98

(210) **670010** MNA  
 (220) 2021.07.19  
 (300)  
 (730) **PT PAULA CRISTINA ANTUNES PEREIRA**  
 (511) 41 EXPOSIÇÕES DE ARTE; FORMAÇÃO EM INFORMÁTICA; EDUCAÇÃO E FORMAÇÃO EM MATÉRIA DE CONSERVAÇÃO DA NATUREZA E MEIO AMBIENTE  
 (591)  
 (540)

**COOLTIV**

(210) **670011** MNA  
 (220) 2021.07.19  
 (300)  
 (730) **BR SAMIRA PEREIRA DA COSTA**  
 (511) 38 AGÊNCIAS DE IMPRENSA  
 41 PRODUÇÕES DE TELEVISÃO  
 (591)  
 (540)

**PLANETA PORTUGAL**

(210) **670012** MNA  
 (220) 2021.07.19  
 (300)  
 (730) **PT HELDER JOÃO MARQUES ANTUNES**  
 (511) 38 AGÊNCIAS DE IMPRENSA  
 (591)  
 (540)

**UNIVERSO PORTUGAL**

(210) **670013** MNA  
 (220) 2021.07.19  
 (300)  
 (730) **PT CLÁUDIO ALEXANDRE PASCOAL ALFAIATE**  
**PT RAFAEL ALEXANDRE PEDRO PARREIRA**  
 (511) 45 SERVIÇOS DE SOLICITADOR; SERVIÇOS JURÍDICOS; ELABORAÇÃO DE PARECERES JURÍDICOS; PRESTAÇÃO DE INFORMAÇÕES RELACIONADAS COM SERVIÇOS JURÍDICOS; SERVIÇOS JURÍDICOS PRESTADOS RELATIVAMENTE A PROCESSOS JUDICIAIS; SERVIÇOS JURÍDICOS RELACIONADOS COM A CONDUÇÃO DOS NEGÓCIOS; SERVIÇOS JURÍDICOS RELACIONADOS COM O REGISTO DE MARCAS; SERVIÇOS JURÍDICOS RELACIONADOS COM CONSTITUIÇÃO E REGISTO DE EMPRESAS; FORNECIMENTO DE INFORMAÇÕES SOBRE SERVIÇOS JURÍDICOS ATRAVÉS DE UM SÍTIOS WEB

(591)  
 (540)

**P&A SOLICITADORES**

(210) **670015** MNA  
 (220) 2021.07.20  
 (300)  
 (730) **PT WILIAN DE SOUZA BOTIGNON**  
 (511) 03 PERFUMARIA E FRAGRÂNCIAS  
 (591)  
 (540)

**AUREUM PARFUMS**

(210) **670016** MNA  
 (220) 2021.07.20  
 (300)  
 (730) **PT CAMPOESTE S.A**  
 (511) 43 PREPARAÇÃO DE REFEIÇÕES; PREPARAÇÃO DE REFEIÇÕES PARA TERCEIROS POR SUBCONTRATAÇÃO; CATERING; SERVIÇOS DE RESTAURANTES; RESTAURANTES DE SELF-SERVICE

(591)  
 (540)

**CAMPOESTE - O CAMPO**

(210) **670017** MNA  
 (220) 2021.07.20  
 (300)  
 (730) **PT CARMEN SUSANA SOARES SILVESTRE PIRES LEITÃO**  
 (511) 35 ACONSELHAMENTO E INFORMAÇÃO COMERCIAL AOS CONSUMIDORES NA ESCOLHA DE PRODUTOS



E SERVIÇOS; SERVIÇOS DE RECRUTAMENTO E GESTÃO DE PESSOAL; MARKETING DIGITAL

(591)  
(540)

**GOLDFLAME**

(210) **670018** MNA

(220) 2021.07.20

(300)

(730) **PT RUI FRANCO DE MATOS VASCONCELOS GUIMARAES**

(511) 39 TRANSPORTE; INFORMAÇÕES SOBRE VIAGENS; PLANEAMENTO DE VIAGENS; RESERVA DE VIAGENS; SERVIÇOS DE VIAGENS; CONSULTADORIA EM VIAGENS; ORGANIZAÇÃO DE VIAGENS; SERVIÇOS DE VIAGENS AÉREAS; SERVIÇOS DE AGÊNCIA DE VIAGENS PARA VIAGENS DE NEGÓCIOS; AGENTES DE ORGANIZAÇÃO DE VIAGENS; REALIZAÇÃO DE VIAGENS POR SIGHTSEEING; ORGANIZAÇÃO DE VIAGENS AO ESTRANGEIRO; ORGANIZAÇÃO DE VIAGENS EM AUTOCARROS; SERVIÇOS DE VIAGENS EM NAVIOS; SERVIÇOS DE PLANEAMENTO DE VIAGENS; RESERVA DE BILHETES PARA VIAGENS; ORGANIZAÇÃO DE VIAGENS DE FÉRIAS; SERVIÇOS DE GUIAS PARA VIAGENS; ORGANIZAÇÃO E MEDIAÇÃO DE VIAGENS; FORNECIMENTO DE BILHETES DE VIAGENS; SERVIÇOS DE ACOMPANHANTES EM VIAGENS; VIAGENS E TRANSPORTE DE PASSAGEIROS; RESERVAS DE CAMAROTES PARA VIAGENS; ORGANIZAÇÃO E RESERVA DE VIAGENS; SERVIÇOS PARA RESERVAS DE VIAGENS; AGÊNCIAS DE RESERVAS DE VIAGENS; SERVIÇOS DE INFORMAÇÃO RELACIONADOS COM VIAGENS; PRESTAÇÃO DE INFORMAÇÕES RELACIONADAS COM VIAGENS; ORGANIZAÇÃO DE VIAGENS RECREATIVAS DE GRUPO; SERVIÇOS DE AGÊNCIA DE VIAGENS PARA A ORGANIZAÇÃO DE VIAGENS DE FÉRIAS; SERVIÇOS DE RESERVAS PARA VIAGENS MARÍTIMAS; ORGANIZAÇÃO DE VIAGENS POR VIA AÉREA; SERVIÇOS INFORMATIZADOS DE RESERVA DE VIAGENS; SERVIÇOS DE RESERVAS DE VIAGENS TURÍSTICAS; PRESTAÇÃO DE INFORMAÇÕES TURÍSTICAS SOBRE VIAGENS; PLANIFICAÇÃO, ORGANIZAÇÃO E RESERVA DE VIAGENS; DISPONIBILIZAÇÃO DE INFORMAÇÃO ONLINE SOBRE VIAGENS; RESERVA DE LUGARES PARA VIAGENS AÉREAS; SERVIÇOS DE RESERVA DE VIAGENS AÉREAS; ORGANIZAÇÃO DE VIAGENS E PASSEIOS DE BARCO; ORGANIZAÇÃO DE VIAGENS DE E PARA HOTÉIS; CONSULTADORIA PARA PLANEAMENTO DE ITINERÁRIOS DE VIAGENS; SERVIÇOS DE RESERVAS DE VIAGENS DE FÉRIAS; SERVIÇOS DE RESERVAS PARA VIAGENS POR TERRA; RESERVA DE BILHETES PARA VIAGENS DE COMBOIO; RESERVA DE LUGARES PARA VIAGENS DE COMBOIO; RESERVA DE LUGARES PARA VIAGENS DE AUTOCARRO; SERVIÇOS DE MARCAÇÃO E RESERVA DE VIAGENS; ORGANIZAÇÃO DE VIAGENS COM FINS CULTURAIS AO ESTRANGEIRO; PRESTAÇÃO DE INFORMAÇÕES SOBRE ASSUNTOS RELACIONADOS COM VIAGENS; SERVIÇOS DE AGÊNCIA DE MARCAÇÃO DE VIAGENS AÉREAS; PRESTAÇÃO DE INFORMAÇÕES SOBRE VIAGENS ATRAVÉS DE COMPUTADOR; RESERVA DE VIAGENS ATRAVÉS DE AGÊNCIAS DE TURISMO; DISPONIBILIZAÇÃO DE INFORMAÇÃO ATRAVÉS DA INTERNET SOBRE VIAGENS;

RESERVA DE VIAGENS DE FÉRIAS E VISITAS TURÍSTICAS; COORDENAÇÃO DA ORGANIZAÇÃO DE VIAGENS PARA INDIVÍDUOS E GRUPOS; SERVIÇOS DE RESERVA PARA VIAGENS DE TRANSPORTE AÉREO; SERVIÇOS DE CONSULTA DE HORÁRIOS RELACIONADOS COM VIAGENS; SERVIÇOS DE ASSESSORIA RELATIVOS A ITINERÁRIOS DE VIAGENS; SERVIÇOS DE OPERADORES TURÍSTICOS PARA RESERVA DE VIAGENS; SERVIÇOS DE PACOTE DE FÉRIAS PARA A ORGANIZAÇÃO DE VIAGENS; SERVIÇOS DE GUIAS DE VIAGEM E DE INFORMAÇÕES SOBRE VIAGENS; SERVIÇOS DE TRANSPORTE E VIAGENS PARA PESSOAS COM DEFICIÊNCIA; ORGANIZAÇÃO E RESERVA DE VIAGENS PARA PACOTES DE FÉRIAS; SERVIÇOS DE INFORMAÇÃO E CONSULTADORIA EM MATÉRIA DE VIAGENS; DISPONIBILIZAÇÃO DE INFORMAÇÃO SOBRE VIAGENS TURÍSTICAS ATRAVÉS DA INTERNET; CONSULTADORIA EM MATÉRIA DE VIAGENS PROPORCIONADA ATRAVÉS DE CENTROS DE CHAMADAS E LINHAS DE ASSISTÊNCIA TELEFÓNICA

(591) CINZENTO; BRANCO; AZUL;

(540)



**WETRAVEL**

(531) 26.1.5 ; 26.1.18 ; 27.5.1 ; 27.99.5 ; 27.99.23 ; 29.1.4

(210) **670019** MNA

(220) 2021.07.20

(300)

(730) **PT FLAWLESS VICTORY LDA**

(511) 09 SOFTWARE DE JOGOS DE VÍDEO; SOFTWARE EDUCATIVO  
41 EDUCAÇÃO

(591) #c85522;#4f5566;

(540)



**MADFOX**  
LABS

(531) 3.1.8 ; 3.1.16 ; 27.5.10 ; 29.1.7

(210) **670020** MNA  
 (220) 2021.07.20  
 (300) 2021.05.28 EM 018480327  
 (730) **PT INFANTIA-PRODUTOS PARA CRIANÇAS UNIPESOAAL,LDA**

(511) 12 ALMOFADAS DE ELEVAÇÃO PARA ASSENTOS DE CRIANÇAS PARA VEÍCULOS; ARMAÇÕES PARA SUSTER UMA CRIANÇA NUM VEÍCULO; ASSENTOS DE CRIANÇA PARA UTILIZAR EM VEÍCULOS; ASSENTOS DE SEGURANÇA PARA CRIANÇAS [PARA VEÍCULOS]; ARNESES DE SEGURANÇA PARA CRIANÇAS PARA ASSENTOS DE VEÍCULOS; ASSENTOS DE SEGURANÇA PARA CRIANÇAS E BEBÉS PARA VEÍCULOS; PORTA-CINTOS DE SEGURANÇA PARA CRIANÇAS PARA ASSENTOS DE AUTOMÓVEIS; ASSENTOS ELEVADOS PARA CRIANÇAS PARA USO EM VEÍCULOS; CARRINHOS DE BEBÉ DESDOBRÁVEIS; CARRINHOS DE BEBÉ PARA USO COM BERÇOS; CARRINHOS DE CRIANÇA; CAPOTAS PARA CARRINHOS DE CRIANÇA; COBERTURAS DE CARRINHOS DE CRIANÇA; COBERTURAS PARA CARRINHOS DE CRIANÇA; DISPOSITIVOS DE SEGURANÇA PARA UTILIZAÇÃO COM CARRINHOS DE CRIANÇA; CAPOTAS PARA CARRINHOS DE CRIANÇA COM TRÊS OU QUATRO RODAS; CARRINHOS DE CRIANÇA (COM TRÊS OU QUATRO RODAS), COM ALCOFAS DE TRANSPORTE INTEGRADAS; CARRINHOS DE CRIANÇA COM SUPORTES AMOVÍVEIS DE CRIANÇAS; BICICLETAS; TRICICLOS; CADEIRAS DE AUTOMÓVEIS PARA CRIANÇAS; CADEIRAS DE SEGURANÇA PARA CRIANÇAS; CADEIRAS DE CRIANÇA PORTÁTEIS PARA VEÍCULOS; CADEIRAS DE CRIANÇA PARA UTILIZAÇÃO EM AUTOMÓVEIS; CADEIRAS (ASSENTOS) PORTÁTEIS PARA BEBÉS (PARA VEÍCULOS); CADEIRAS DE SEGURANÇA PARA CRIANÇAS PARA AUTOMÓVEIS; CADEIRAS DE SEGURANÇA PARA CRIANÇA DESTINADAS A VEÍCULOS; CADEIRAS DE SEGURANÇA PARA BEBÉS PARA USO EM VEÍCULOS; CADEIRAS DE SEGURANÇA PARA CRIANÇAS, PARA USO EM VEÍCULOS; CADEIRAS DE SEGURANÇA CONCEBIDAS PARA SEREM USADAS POR CRIANÇAS EM VEÍCULOS; ALCOFAS ADEQUADAS PARA CADEIRINHAS DE BEBÉ; ALCOFAS ADEQUADAS PARA CARRINHOS DE BEBÉ; DISPOSITIVOS DE RETENÇÃO DE ALCOFAS DE BEBÉ PARA USAR EM VEÍCULOS; DISPOSITIVOS DE SEGURANÇA PARA UTILIZAÇÃO COM ALCOFAS DE BEBÉS DESTINADOS A VEÍCULOS

18 BOLSAS; MALAS DE MÃO; ARMAÇÕES DE USAR ÀS COSTAS PARA TRANSPORTAR CRIANÇAS; MALETAS PEQUENAS; MALETAS PARA DOCUMENTOS; MALAS [BAÚS]

24 CORTINAS; CORTINADOS CONFECIONADOS; COLCHAS DE CAMA; LENÇÓIS; COBERTURAS DE MESA

(591)  
 (540)

**KINDERLAND**

*transformação marca da nº 018480327*

(210) **670021** MNA  
 (220) 2021.07.20  
 (300)  
 (730) **PT QUINTA DA AFRICANA, LDA**  
 (511) 29 AZEITE VIRGEM EXTRA  
 30 MEL NATURAL

33 VINHOS

(591)  
 (540)

**AROMAS DO CÔA**

(210) **670022** MNA  
 (220) 2021.07.20  
 (300)  
 (730) **PT RKP MOLDES, UNIPESOAAL LDA**  
 (511) 09 MÁSCARAS PROTETORAS  
 21 UTENSÍLIOS DE MESA, COZINHA E RECIPIENTES

(591)  
 (540)



(531) 26.4.2 ; 26.4.5 ; 26.4.18

(210) **670029** MNA  
 (220) 2021.07.20  
 (300)  
 (730) **PT HÉLDER JOSÉ DA SILVA GONÇALVES**  
 (511) 31 ANIMAIS VIVOS, ORGANISMOS PARA CRIAÇÃO; ANIMAIS PARA REPRODUÇÃO; ANIMAIS VIVOS

(591)  
 (540)



(531) 27.5.22

(210) **670030** MNA  
 (220) 2021.07.20  
 (300)  
 (730) **PT VICTOR RAMALHEIRA**  
 (511) 43 SERVIÇOS DE FORNECIMENTO DE ALIMENTOS E BEBIDAS

(591) #60c7bf;#EC719A;  
(540)



(531) 8.1.9 ; 26.1.4

(210) **670045**  
(220) 2021.07.18  
(300)  
(730) **PT ANA RITA FARIA SIMÕES**  
(511) 16 CADERNOS  
(591)  
(540)

HALO.

(210) **670046**  
(220) 2021.07.18  
(300)  
(730) **PT ONDA CREATIVA, LDA**  
(511) 03 PERFUMARIA E FRAGRÂNCIAS  
14 PORTA-CHAVES E CORRENTES PARA CHAVES, E  
RESPECTIVOS BERLOQUES; ARTIGOS DE  
JOALHARIA  
18 BAGAGENS, MALAS, CARTEIRAS E OUTRAS  
BOLSAS DE TRANSPORTE  
25 CALÇADO; CHAPELARIA; VESTUÁRIO  
(591)  
(540)

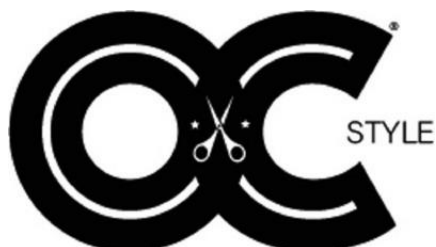

(531) 14.7.20 ; 27.5.10

(210) **670049**  
(220) 2021.07.19  
(300)  
(730) **PT FERNANDA DE JESUS CORDEIRO DA  
SILVA SANTA ROSA MIRANDA**  
(511) 44 CONSULTADORIA NUTRICIONAL  
(591)  
(540)



(531) 5.7.20 ; 17.3.3 ; 27.5.10

(210) **670050**  
(220) 2021.07.19  
(300)  
(730) **PT 3DXI CENTRO DE IMAGEM MÉDICA,  
LDA**  
(511) 10 RADIOGRAFIAS PARA USO MÉDICO  
(591)  
(540)



(531) 26.15.1 ; 26.15.25 ; 27.5.1

(210) **670051**  
(220) 2021.07.19  
(300)  
(730) **PT ANA CATARINA BAPTISTA MACHADO  
SOARES**  
**PT JOAQUIM FÁBIO FERREIRA ALVES  
DOS REIS**  
(511) 42 SERVIÇOS DE DESIGN; SERVIÇOS DE TI  
(TECNOLOGIAS DE INFORMAÇÃO); SERVIÇOS DE  
CIÊNCIA E TECNOLOGIA; CONCEÇÃO DE BASES  
DE DADOS; CONCEÇÃO DE BASES DE DADOS  
INFORMÁTICAS; CONCEÇÃO DE CARTÕES DE  
VISITA; CONCEÇÃO DE EDIFÍCIOS DE AMBIENTE  
CONTROLADO; CONCEÇÃO DE COZINHAS;  
CONCEÇÃO DE EDIFÍCIOS DE CUIDADOS DE  
SAÚDE; CONCEÇÃO DE ARTE COMERCIAL;  
CONCEÇÃO DE HOMEPAGES; CONCEÇÃO DE  
INSTALAÇÕES DE ACOLHIMENTO E CUIDADO DE  
CRIANÇAS; CONCEÇÃO DE INSTALAÇÕES  
EMPRESARIAIS PARA O COMÉRCIO DE PNEUS;  
CONCEÇÃO DE INSTALAÇÕES PARA EMPRESAS;  
CONCEÇÃO DE OBRAS CRIATIVAS AUDIOVISUAIS;  
CONCEÇÃO DE PÁGINAS PRINCIPAIS  
[HOMEPAGES] E PÁGINAS WEB; CONCEÇÃO DE  
SISTEMAS INFORMÁTICOS; CONCEÇÃO E  
DESENVOLVIMENTO DE BASES DE DADOS;  
CONCEÇÃO E DESENVOLVIMENTO DE PRODUTOS  
MULTIMÉDIA; CONCEÇÃO E DESENVOLVIMENTO

DE PÁGINAS WEB NA INTERNET; CONCEÇÃO GRÁFICA DE LOGÓTIPOS PUBLICITÁRIOS; CONCEÇÃO GRÁFICA DE MATERIAIS PROMOCIONAIS; CONSULTORIA EM CONCEÇÃO DE WEBSITES; CONSULTORIA EM DESIGN DE WEBSITES; CRIAÇÃO, DESIGN E MANUTENÇÃO DE WEBSITES; DECORAÇÃO DE INTERIORES DE EDIFÍCIOS; CONSULTORIA NA ÁREA DE PROJETOS DE CONSTRUÇÃO; CONSULTORIA NA ÁREA DO DESIGN TECNOLÓGICO; CONSULTADORIA EM DECORAÇÃO DE INTERIORES; DESIGN DE ARQUITETURA PARA PLANEAMENTO URBANO; DESIGN DE ARTES GRÁFICAS; DESIGN DE CARTÕES DE VISITAS; DESIGN DE CASAS DE BANHO; DESIGN DE CENTROS COMERCIAIS; DESIGN DE CONSTRUÇÃO; DESIGN DE EDIFÍCIOS; DESIGN DE EDIFÍCIOS DE CUIDADOS DE SAÚDE; DESIGN DE EDIFÍCIOS INDUSTRIAIS; DESIGN DE ESPAÇOS DE ESCRITÓRIOS; DESIGN DE EXTERIORES DE EDIFÍCIOS; DESIGN DE HOMEPAGES E WEB SITES; DESIGN DE HOTÉIS; DESIGN DE ILUSTRAÇÕES GRÁFICAS; DESIGN DE INSTALAÇÕES DE INFANTÁRIOS; DESIGN DE INSTALAÇÕES DESPORTIVAS; DESIGN DE INSTALAÇÕES EMPRESARIAIS PARA O COMÉRCIO DE PNEUS; DESIGN DE INSTALAÇÕES INDUSTRIAIS; DESIGN DE INTERIORES; DESIGN DE INTERIORES COMERCIAIS; DESIGN DE INTERIORES DE LOJAS; DESIGN DE JOGOS; DESIGN DE LAYOUTS PARA ESCRITÓRIOS; DESIGN DE LOGOTIPOS PARA IDENTIFICAÇÃO DE EMPRESAS; DESIGN DE LOGOTIPOS PARAT-SHIRTS; DESIGN DE LOJAS; DESIGN DE MATERIAL IMPRESSO; DESIGN DE MOBILIÁRIO; DESIGN DE MOBILIÁRIO DE ESCRITÓRIO; DESIGN DE MÓVEIS PARA ESCRITÓRIO; DESIGN DE RESTAURANTES; DESIGN DE SALAS DE AMBIENTE CONTROLADO; DESIGN DE WEBSITES INFORMÁTICOS; DESIGN E DESIGN GRÁFICO PARA A CRIAÇÃO DE PÁGINAS WEB NA INTERNET; DESIGN E DESIGN GRÁFICO PARA A CRIAÇÃO DE WEBSITES; DESIGN GRÁFICO; DESIGN GRÁFICO DE MATERIAL DE IMPRESSÃO; DESIGN GRÁFICO DE MATERIAIS PROMOCIONAIS; ELABORAÇÃO DE PLANOS PARA CONSTRUÇÃO; ELABORAÇÃO DE PLANTAS (CONSTRUÇÃO); ELABORAÇÃO DE PLANTAS DE CONSTRUÇÃO; ELABORAÇÃO E ATUALIZAÇÃO DE PÁGINAS INICIAIS (HOMEPAGES) PARA REDES DE COMPUTADORES; PLANEAMENTO [DESIGN] DE BARES; PLANEAMENTO [DESIGN] DE CASAS DE BANHO; PLANEAMENTO [DESIGN] DE CLUBES; PLANEAMENTO [DESIGN] DE COZINHAS; PLANEAMENTO [DESIGN] DE EDIFÍCIOS; PLANEAMENTO [DESIGN] DE ESCRITÓRIOS; PLANEAMENTO [DESIGN] DE ESPAÇOS INTERIORES; PLANEAMENTO [DESIGN] DE EXTENSÕES DE EDIFÍCIOS; PLANEAMENTO [DESIGN] DE LOJAS; PLANEAMENTO [DESIGN] DE PUBS; PLANEAMENTO [DESIGN] DE RESTAURANTES; PLANEAMENTO [DESIGN] DE TORRES DE ESCRITÓRIOS DE VÁRIOS ANDARES; PLANEAMENTO E DESIGN DE CONDOMÍNIOS RESIDENCIAIS; PLANEAMENTO E DESIGN DE COZINHAS; PLANEAMENTO E DESIGN DE INSTALAÇÕES DESPORTIVAS; PLANEAMENTO E DESIGN DE LOJAS RETALHISTAS; PROJETO (DESIGN) DE ESPAÇO DE ESCRITÓRIOS; SERVIÇOS CONSULTADORIA RELACIONADOS COM CONCEÇÃO DE INTERIORES; SERVIÇOS DE ARQUITETURA PARA A CONCEÇÃO DE EDIFÍCIOS COMERCIAIS; SERVIÇOS DE ARQUITETURA PARA A CONCEÇÃO DE EDIFÍCIOS INDUSTRIAIS; SERVIÇOS DE ARQUITETURA PARA A CONCEÇÃO DE INSTALAÇÕES DE ESCRITÓRIOS; SERVIÇOS DE ARTES GRÁFICAS; SERVIÇOS DE ASSESSORIA RELACIONADOS COM DESIGN DE INTERIORES; SERVIÇOS DE ASSESSORIA RELACIONADOS COM O DESIGN DE EDIFÍCIOS; SERVIÇOS DE CONCEÇÃO

ARQUITETÓNICA; SERVIÇOS DE CONCEÇÃO DE CASAS DE BANHO; SERVIÇOS DE CONCEÇÃO DE EDIFÍCIOS; SERVIÇOS DE CONCEÇÃO DE ESCRITÓRIOS; SERVIÇOS DE CONCEÇÃO DE GRÁFICOS INFORMÁTICOS; SERVIÇOS DE CONCEÇÃO DE WEBSITES NA INTERNET; SERVIÇOS TECNOLÓGICOS RELACIONADOS COM DESIGN; SERVIÇOS TECNOLÓGICOS E DE DESIGN RELACIONADOS COM OS MESMOS; SERVIÇOS PARA PLANEAMENTO [DESIGN] DE PUBS; SERVIÇOS PARA O PLANEAMENTO [DESIGN] DE HOTÉIS; SERVIÇOS PARA O PLANEAMENTO [DESIGN] DE HOSPITAIS; SERVIÇOS PARA O PLANEAMENTO [DESIGN] DE ESTABELECIMENTOS DE CATERING; SERVIÇOS PARA O PLANEAMENTO [DESIGN] DE ESCRITÓRIOS; SERVIÇOS PARA O PLANEAMENTO [DESIGN] DE CLUBES; SERVIÇOS DE DESIGN RELACIONADOS COM ARQUITETURA; SERVIÇOS DE DESIGN RELACIONADOS COM BENS IMÓVEIS; SERVIÇOS DE DESIGN RELACIONADOS COM HARDWARE E PROGRAMAS DE COMPUTADOR; SERVIÇOS DE DESIGN RELACIONADOS COM O DESENVOLVIMENTO DE SISTEMAS INFORMATIZADOS PARA TRATAMENTO DA INFORMAÇÃO; SERVIÇOS DE GRÁFICOS PARA COMPUTADORES; SERVIÇOS DE DESIGN RELACIONADOS COM A DECORAÇÃO DE INTERIORES DE CASAS; SERVIÇOS DE DESIGN RELACIONADOS COM A DECORAÇÃO DE INTERIORES DE ESCRITÓRIOS; SERVIÇOS DE DESIGN RELACIONADOS COM ARTE GRÁFICA PARA VEÍCULOS; SERVIÇOS DE DESIGN RELACIONADOS COM PROPRIEDADES RESIDENCIAIS; SERVIÇOS DE DESIGN RELACIONADOS COM RESTAURANTES; SERVIÇOS DE DESIGN RELACIONADOS COM DECORAÇÃO DE LOJAS; SERVIÇOS DE DESIGN RELACIONADOS COM FERRAMENTAS DE PROCESSAMENTO DE DADOS; SERVIÇOS DE DESIGN RELACIONADOS COM FERRAMENTAS DE TESTE DE PROCESSAMENTO DE DADOS; SERVIÇOS DE DESIGN RELACIONADOS COM FERRAMENTAS DE TESTE DE TRANSMISSÃO DE DADOS; SERVIÇOS DE DESIGN RELACIONADOS COM MONTRAS DE LOJAS; SERVIÇOS DE DESIGN GRÁFICO; SERVIÇOS DE DESIGN PARA ARQUITETURA; SERVIÇOS DE DESIGN PARA DECORAÇÃO DE INTERIORES DE EDIFÍCIOS; SERVIÇOS DE DESIGN PARA EXPOSIÇÕES; SERVIÇOS DE DESIGN PARA O INTERIOR DE EDIFÍCIOS; SERVIÇOS DE DESIGN PARA SISTEMAS DE PROCESSAMENTO DE DADOS; SERVIÇOS DE DESIGN DE INTERIORES E EXTERIORES; SERVIÇOS DE DESIGN DE INTERIORES E SERVIÇOS DE INFORMAÇÕES E ASSESSORIA RELACIONADOS COM OS MESMOS; SERVIÇOS DE DESIGN DE INTERIORES PARA BOUTIQUES; SERVIÇOS DE DESIGN DE INTERIORES PARA O COMÉRCIO RETALHISTA; SERVIÇOS DE DESIGN DE MOBILIÁRIO; SERVIÇOS DE DESIGN CUSTOMIZADO; SERVIÇOS DE DESIGN DE ARMÁRIOS; SERVIÇOS DE DESIGN DE ARQUITETÓNICO RELACIONADOS COM EXPOSIÇÕES; SERVIÇOS DE DESIGN DE ARTES GRÁFICAS; SERVIÇOS DE DESIGN DE CASAS; SERVIÇOS DE DESIGN DE COZINHAS; SERVIÇOS DE DESIGN DE INSTALAÇÕES PARA EMPRESAS; SERVIÇOS DE DESENHADORES DE ARTES GRÁFICAS; SERVIÇOS DE DESENHO GRÁFICO; SERVIÇOS DE DESENVOLVIMENTO DE BASES DE DADOS; SERVIÇOS DE DESENVOLVIMENTO DE WEBSITES; SERVIÇOS DE DESIGN ASSISTIDO POR COMPUTADOR; SERVIÇOS DE DESIGN ASSISTIDO POR COMPUTADOR RELACIONADOS COM ARQUITETURA; SERVIÇOS DE DESIGN ASSISTIDO POR COMPUTADOR RELACIONADOS COM PROJETOS DE CONSTRUÇÃO; SERVIÇOS DE CONSULTADORIA PARA A CONCEÇÃO DE SISTEMAS DE INFORMAÇÃO; SERVIÇOS DE

CONSULTADORIA RELACIONADOS COM DESIGN;  
SERVIÇOS DE CONSULTADORIA RELACIONADOS  
COM O DESIGN DE INTERIORES; SERVIÇOS DE  
CRIAÇÃO E DESIGN DE WEBSITES; SERVIÇOS DE  
DECORAÇÃO DE LOJAS

(591)  
(540)

## DIEDRO STUDIO

(210) **670052** MNA  
(220) 2021.07.19  
(300)  
(730) PT **PLÁCIDO DE ABREU & ASSOCIADOS,  
SOCIEDADE DE ADVOGADOS, S.P., R.L.**  
(511) 45 SERVIÇOS DE ADVOCACIA  
(591) PRETO PANTONE 443 U;  
(540)

Pares Advogados

(531) 26.11.5 ; 26.11.7 ; 26.11.8 ; 27.5.1 ; 27.5.17

(210) **670053** MNA  
(220) 2021.07.20  
(300)  
(730) PT **BERNARDINA ALEXANDRA COSTA  
RAMOS**  
(511) 25 CALÇADO; VESTUÁRIO  
(591)  
(540)

## BOUTIQUE BLACK & WHITE

(210) **670054** MNA  
(220) 2021.07.20  
(300)  
(730) PT **ANDREIVE DA SILVA GONÇALVES**  
(511) 36 AGÊNCIA IMOBILIÁRIA; SERVIÇOS DE AGÊNCIAS  
IMOBILIÁRIAS RELATIVOS À COMPRA E VENDA DE  
IMÓVEIS  
37 SERVIÇOS DE CONSTRUÇÃO CIVIL; CONSTRUÇÃO  
DE ESTRUTURAS DE ENGENHARIA CIVIL POR  
DERRAMAMENTO DE BETÃO; CONSTRUÇÃO DE  
OBRAS DE ENGENHARIA CIVIL; CONSTRUÇÃO DE  
ESTRUTURAS DE ENGENHARIA CIVIL POR  
COLOCAÇÃO DE BETÃO; SUPERVISÃO DA  
CONSTRUÇÃO DE PROJETOS DE ENGENHARIA  
CIVIL  
(591)  
(540)

## BLUE ORIGINAL SKY AND HOMES

(210) **670055** MNA  
(220) 2021.07.20  
(300)

(730) PT **SNISGA REPRESENTAÇÃO DE  
VESTUÁRIO E CALÇADO UNIPessoal,  
LDA.**

(511) 35 PROMOÇÃO DE VENDAS PARA TERCEIROS;  
SERVIÇOS DE PUBLICIDADE E DE PROMOÇÃO DE  
VENDAS

(591)  
(540)



(531) 2.5.23 ; 26.11.7 ; 27.5.1

(210) **670056** MNA  
(220) 2021.07.20  
(300)  
(730) PT **VERGÍLIO DA COSTA ARAÚJO**  
(511) 43 ALOJAMENTO TEMPORÁRIO  
(591)  
(540)

## EIDO DE BAIROS

(210) **670057** MNA  
(220) 2021.07.20  
(300)  
(730) PT **ANA FILIPA MAURICIO AURELIO  
BORRALHO RAMALHO**  
(511) 41 SERVIÇOS DE EDUCAÇÃO, ENTRETENIMENTO E  
DESPORTO  
(591)  
(540)

## CASA LUA

(210) **670059** MNA  
(220) 2021.07.20  
(300)  
(730) PT **RIVALDO FREITAS**  
(511) 03 PRODUTOS PARA OS CUIDADOS DOS CABELOS;  
PRODUTOS PARA ONDULAÇÕES PERMANENTES  
DOS CABELOS; PRODUTOS DE BELEZA PARA OS  
CABELOS

- 21 ESCOVAS DE CABELO  
26 ACESSÓRIOS PARA VESTIMENTAS, ARTIGOS DE  
COSTURA E ARTIGOS DECORATIVOS TÊXTEIS

(591) Azul, Branca, vermelha, Amarela, Preto, Vermelho;  
(540)



(531) 1.15.11 ; 26.1.14 ; 26.2.7

- (210) **670060** MNA  
(220) 2021.07.20  
(300)  
(730) **PT DIANA RAQUEL SILVA RIBEIRO**  
(511) 25 VESTUÁRIO; PARTES DE VESTUÁRIO, CALÇADO E  
CHAPELARIA  
(591) PRRTO E BRANCO;  
(540)

Pedacinho

(531) 27.5.13

- (210) **670097** MNA  
(220) 2021.07.17  
(300)  
(730) **PT CAMILA PACHECO PIMENTA  
MAGALHÃES TEIXEIRA**  
(511) 29 FRUTOS CONGELADOS  
30 GELADOS; GELO, GELADOS, IOGURTES GELADOS  
E SORVETES; GELADOS CONGELADOS; GELADOS  
[SORVETE]; GELADOS COMESTÍVEIS; SORVETES  
[GELADOS]; GELADOS ALIMENTARES; GELADOS  
[SORVETES]  
32 BATIDOS [BEBIDAS DE FRUTA NÃO ALCÓOLICAS]  
(591)  
(540)



(531) 24.17.5 ; 26.2.1 ; 27.5.10 ; 27.5.17

- (210) **670109** MNA  
(220) 2021.07.19  
(300)  
(730) **PT OTÍLIA DE FÁTIMA RODRIGUES  
PEREIRA**  
(511) 10 BRINQUEDOS SEXUAIS; ARTIGOS PARA  
ATIVIDADES SEXUAIS; BONECAS ERÓTICAS  
[BONECAS SEXUAIS]; AUXILIARES SEXUAIS PARA  
ADULTOS; EXTENSORES DE PÊNIS, SENDO  
AUXILIARES SEXUAIS PARA ADULTOS;  
MASSAJADORES ACIONADOS ELETRICAMENTE;  
PÊNIS ARTIFICIAIS [ARTIGOS DE ESTIMULAÇÃO  
SEXUAL PARA ADULTOS]; VAGINAS ARTIFICIAIS  
SOB A FORMA DE AUXILIARES SEXUAIS PARA  
ADULTOS; VIBRADORES, SENDO AUXILIARES  
SEXUAIS PARA ADULTOS  
24 ARTIGOS TÊXTEIS PARA O LAR  
25 VESTUÁRIO  
28 ARTIGOS PARA PARTIDAS [FARSAS]  
35 SERVIÇOS DE IMPORTAÇÃO E EXPORTAÇÃO  
(591) Vermelho escuro;vermelho vivo;Dourado;Preto;  
(540)



(531) 24.9.2 ; 25.5.95

- (210) **670110** MNA  
(220) 2021.07.19  
(300)  
(730) **PT HONEST ARGUMENT, UNIPessoal,  
LDA.**

(511) 36 MEDIAÇÃO IMOBILIÁRIA  
(591)  
(540)

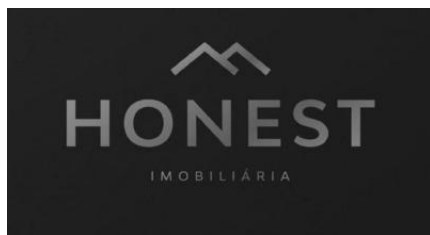

(531) 7.3.11 ; 27.5.10

(210) **670111** MNA  
(220) 2021.07.19  
(300)  
(730) **PT FANTASIA CONTINUA UNIP LDA**  
(511) 03 ARTIGOS DE HIGIENE PESSOAL; PRODUTOS PARA

- LIMPAR E PERFUMAR; PRODUTOS PARA TRATAMENTO (LIMPEZA, ETC.) DE ANIMAIS; ÓLEOS ESSENCIAIS E EXTRATOS AROMÁTICOS; PREPARAÇÕES PARA HIGIENE PESSOAL; PRODUTOS DE TOILETTE
- 06 FERRAGENS METÁLICAS; MATERIAIS E ELEMENTOS DE METAL PARA EDIFICAÇÃO E CONSTRUÇÃO; MATERIAIS NÃO TRANSFORMADOS E SEMITRANSFORMADOS DE METAL, SEM USO ESPECÍFICO; RECIPIENTES E ARTIGOS METÁLICOS PARA TRANSPORTE E EMBALAGEM; QUINQUILHARIA METÁLICA; SERRALHARIA NÃO METÁLICA
- 08 CUTELARIA, FACAS DE COZINHA E INSTRUMENTOS DE CORTE PARA USO NA COZINHA; FERRAMENTAS E UTENSÍLIOS PARA O TRATAMENTO DE MATERIAIS, E PARA A CONSTRUÇÃO, REPARAÇÃO E MANUTENÇÃO; FERRAMENTAS MANUAIS PARA EMERGÊNCIA E SALVAMENTO; FERRAMENTAS PARA ELEVÇÃO; UTENSÍLIOS PARA OS CUIDADOS DE HIGIENE E BELEZA ACIONADOS MANUALMENTE PARA USO HUMANO E ANIMAL
- 14 INSTRUMENTOS HOROLÓGICOS; PEDRAS PRECIOSAS, PÉROLAS E METAIS PRECIOSOS, E SUAS IMITAÇÕES; PORTA-CHAVES E CORRENTES PARA CHAVES, E RESPETIVOS BERLOQUES; ARTIGOS DE JOALHARIA; CRONOMÉTRICOS (INSTRUMENTOS -); INSTRUMENTOS CRONOLÓGICOS; INSTRUMENTOS CRONOMÉTRICOS; INSTRUMENTOS DE CRONOMETRAGEM; INSTRUMENTOS DE RELOJOARIA; ITENS DE JOALHARIA; PRODUTOS DE JOALHARIA
- 18 BAGAGENS, MALAS, CARTEIRAS E OUTRAS BOLSAS DE TRANSPORTE; BENGALAS; GUARDA-CHUVAS E GUARDA-SÓIS; SELARIA, CHICOTES E VESTIMENTAS PARA ANIMAIS; CHAPÉUS DE CHUVA E CHAPÉUS DE SOL
- 22 FIBRAS TÊXTEIS EM BRUTO E SUBSTITUTOS; MATERIAIS PARA ACOLCHOAMENTO E ENCHIMENTO; ESTOFOS [ENCHIMENTOS]
- 23 FIOS E LINHAS
- 25 CALÇADO; CHAPELARIA; PARTES DE VESTUÁRIO, CALÇADO E CHAPELARIA; VESTUÁRIO; ARTIGOS DE CHAPELARIA
- 26 ACESSÓRIOS PARA VESTIMENTAS, ARTIGOS DE COSTURA E ARTIGOS DECORATIVOS TÊXTEIS; AGULHAS E ALFINETES PARA ENTOMOLOGIA; BERLOQUES [SEM SER DE JOALHARIA OU PARA

CHAVES, ARGOLAS OU CORRENTES]; DECORAÇÕES PARA O CABELO, ROLOS, ARTIGOS PARA PRENDER O CABELO E CABELO POSTIÇO; FRUTOS, FLORES E VEGETAIS ARTIFICIAIS

28 APARELHOS PARA FEIRAS E RECREIOS; ARTIGOS E EQUIPAMENTO DE DESPORTO; BRINQUEDOS, JOGOS E ARTIGOS DE BRINCAR

(591)  
(540)

## LA CASA

(210) **670112** MNA  
(220) 2021.07.19  
(300)  
(730) **PT ANA PAULA BATISTA FARROBINHAS**  
(511) 14 ACESSÓRIOS EM BIJUTERIA  
(591)  
(540)

## AÇAFRÃO BIJUTERIA

(210) **670113** MNA  
(220) 2021.07.19  
(300)  
(730) **PT LUIZ MANUEL MANIÉS CAMELO**  
(511) 41 FORMAÇÃO DESPORTIVA; CRONOMETRAGEM DE EVENTOS DESPORTIVOS; PLANEAMENTO DE EVENTOS DESPORTIVOS; PRESTAÇÃO DE EVENTOS DESPORTIVOS; ORGANIZAÇÃO DE EVENTOS DESPORTIVOS; PRODUÇÃO DE EVENTOS DESPORTIVOS; ORGANIZAÇÃO DE EVENTOS RECREATIVOS; ORGANIZAÇÃO DE EVENTOS EDUCATIVOS; REALIZAÇÃO DE EVENTOS EDUCATIVOS; REALIZAÇÃO DE EVENTOS DESPORTIVOS; ORGANIZAÇÃO DE EVENTOS DESPORTIVOS LOCAIS; ORGANIZAÇÃO DE EVENTOS PARA FINS RECREATIVOS; PRODUÇÃO DE EVENTOS DESPORTIVOS PARA TELEVISÃO; ARBITRAGEM E SUPERVISÃO DE EVENTOS DESPORTIVOS; ORGANIZAÇÃO DE EVENTOS PARA PROVAS AUTOMOBILÍSTICAS; PRODUÇÃO DE EVENTOS DESPORTIVOS PARA FILMES; FORNECIMENTO E GESTÃO DE EVENTOS DESPORTIVOS; ORGANIZAÇÃO DE EVENTOS DESPORTIVOS; ORGANIZAÇÃO DE COMPETIÇÕES DESPORTIVAS E EVENTOS DESPORTIVOS; ORGANIZAÇÃO DE DESPORTOS E DE EVENTOS DESPORTIVOS; ORGANIZAÇÃO DE EVENTOS DE CORRIDAS DE AUTOMÓVEIS; CONTRATAÇÃO DE PERSONALIDADES DO DESPORTO PARA EVENTOS [SERVIÇOS DE PROMOTOR]; ORGANIZAÇÃO DE EVENTOS DE CORRIDAS DE CARROS (STOCK CAR) EM CIRCUITOS OVAIS; ORGANIZAÇÃO DE ESPETÁCULOS AÉREOS; ORGANIZAÇÃO DE ATIVIDADES DESPORTIVAS E DE COMPETIÇÕES DESPORTIVAS; ORGANIZAÇÃO DE ATIVIDADES E COMPETIÇÕES DESPORTIVAS; ORGANIZAÇÃO E DIREÇÃO DE COMPETIÇÕES DESPORTIVAS; ORGANIZAÇÃO DE COMPETIÇÕES DESPORTIVAS; ORGANIZAÇÃO, PLANEAMENTO E DIREÇÃO DE COMPETIÇÕES DESPORTIVAS; ORGANIZAÇÃO E REALIZAÇÃO DE COMPETIÇÕES DESPORTIVAS UNIVERSITÁRIAS

(591)  
(540)**WORKS4EVENTS**(210) **670114** MNA  
(220) 2021.07.19  
(300)  
(730) **PT CARLOS MANUEL ONÓRIO NEVES**

(511) 39 ACOMPANHAMENTO DE PASSAGEIROS; RESERVA DE VIAGENS ATRAVÉS DE AGÊNCIAS DE TURISMO; INFORMAÇÕES SOBRE VIAGENS; ORGANIZAÇÃO DE VIAGENS; ORGANIZAÇÃO E RESERVA DE VIAGENS; PLANIFICAÇÃO, ORGANIZAÇÃO E RESERVA DE VIAGENS; AGÊNCIAS DE RESERVAS DE VIAGENS; SERVIÇOS DE AGÊNCIAS DE VIAGENS E DE RESERVAS; COORDENAÇÃO DA ORGANIZAÇÃO DE VIAGENS PARA INDIVÍDUOS E GRUPOS; ORGANIZAÇÃO DE SERVIÇOS DE TRANSPORTE; SERVIÇOS DE INFORMAÇÃO, ACONSELHAMENTO E RESERVA RELATIVOS A TRANSPORTES; CONSULTADORIA EM VIAGENS; CONSULTADORIA PARA PLANEAMENTO DE ITINERÁRIOS DE VIAGENS; CONSULTADORIA EM MATÉRIA DE VIAGENS DE NEGÓCIOS PROPORCIONADA ATRAVÉS DE CENTROS DE CHAMADAS E LINHAS DE ASSISTÊNCIA TELEFÓNICA; CONSULTADORIA EM MATÉRIA DE VIAGENS PROPORCIONADA ATRAVÉS DE CENTROS DE CHAMADAS E LINHAS DE ASSISTÊNCIA TELEFÓNICA; DISPONIBILIZAÇÃO DE INFORMAÇÃO SOBRE VIAGENS TURÍSTICAS ATRAVÉS DA INTERNET; DISPONIBILIZAÇÃO DE INFORMAÇÃO ONLINE SOBRE VIAGENS; DISPONIBILIZAÇÃO DE INFORMAÇÃO ATRAVÉS DA INTERNET SOBRE VIAGENS; FORNECIMENTO DE INFORMAÇÕES SOBRE VIAGENS

41 FORNECIMENTO DE SERVIÇOS DE BILHETES PRÉ-COMPRADOS PARA EVENTOS DE ENTRETENIMENTO, DESPORTIVOS E CULTURAIS; SERVIÇOS DE RESERVA DE BILHETES PARA ATIVIDADES E EVENTOS EDUCATIVOS, DE ENTRETENIMENTO E DESPORTIVOS; ORGANIZAÇÃO E DIREÇÃO DE COLÓQUIOS; ORGANIZAÇÃO E REALIZAÇÃO DE CONFERÊNCIAS, CONGRESSOS E SIMPÓSIOS

43 SERVIÇOS DE AGÊNCIAS DE TURISMO PARA RESERVAS DE ALOJAMENTO; SERVIÇOS DE AGÊNCIA DE VIAGENS PARA RESERVA DE ALOJAMENTO; SERVIÇOS DE AGÊNCIA DE VIAGENS PARA RESERVA DE ALOJAMENTO EM HOTÉIS; PRESTAÇÃO DE SERVIÇOS DE INFORMAÇÃO SOBRE ALOJAMENTO DE VIAGENS E DE SERVIÇOS DE AGÊNCIAS DE RESERVA DE ALOJAMENTO DE VIAGENS PARA VIAJANTES; SERVIÇOS DE INFORMAÇÃO, ACONSELHAMENTO E RESERVA RELATIVOS A ALOJAMENTO TEMPORÁRIO; SERVIÇOS DE ALOJAMENTO TEMPORÁRIO

(591)  
(540)**SIGNATURE TRAVEL  
CONSULTING**(210) **670115** MNA  
(220) 2021.07.19  
(300)  
(730) **PT DIOGO DE SALDANHA SOUSA  
MENESES DE SOURE**

(511) 16 REVISTAS PERIÓDICAS

41 FORNECIMENTO DE REVISTAS GENERALISTAS ONLINE, NÃO DESCARREGÁVEIS; PUBLICAÇÃO ONLINE DE LIVROS E REVISTAS ELETRÓNICOS; DISPONIBILIZAÇÃO DE ACESSO ONLINE A REVISTAS COM INFORMAÇÃO SOBRE JOGOS INFORMÁTICOS; ORGANIZAÇÃO DE EVENTOS DESPORTIVOS; ORGANIZAÇÃO COMUNITÁRIA DE EVENTOS DESPORTIVOS E CULTURAIS; ORGANIZAÇÃO DE COMPETIÇÕES DESPORTIVAS E EVENTOS DESPORTIVOS; ORGANIZAÇÃO E REALIZAÇÃO DE EVENTOS DESPORTIVOS; ORGANIZAÇÃO DE EVENTOS DESPORTIVOS, COMPETIÇÕES E TORNEIOS DESPORTIVOS; ORGANIZAÇÃO DE EVENTOS COM FINS CULTURAIS, RECREATIVOS E DESPORTIVOS; SERVIÇOS DE ASSESSORIA RELACIONADOS COM A ORGANIZAÇÃO DE EVENTOS DESPORTIVOS; ORGANIZAÇÃO DE DESPORTOS E DE EVENTOS DESPORTIVOS; SERVIÇOS PARA A ORGANIZAÇÃO DE EVENTOS DESPORTIVOS

(591)  
(540)

(531) 26.4.4 ; 26.4.22

(210) **670116** MNA  
(220) 2021.07.20  
(300)  
(730) **PT MIRIAM RAQUEL BERNARDINO  
PEDROSO**

(511) 41 EDUCAÇÃO, ENTRETENIMENTO E DESPORTO; SERVIÇOS DE TRADUÇÃO; SERVIÇOS RELACIONADOS COM TRADUÇÃO; TRADUÇÃO DE LÍNGUAS; ACAMPAMENTOS DE VERÃO [ENTRETENIMENTO E EDUCAÇÃO]; SERVIÇOS DE EDUCAÇÃO, ENTRETENIMENTO E DESPORTO; MÚSICA DIGITAL [NÃO DESCARREGÁVEL] FORNECIDA A PARTIR DA INTERNET; OPERAÇÃO DE BIBLIOTECAS DE EMPRÉSTIMO; ORGANIZAÇÃO COMUNITÁRIA DE EVENTOS DESPORTIVOS E CULTURAIS; ORGANIZAÇÃO DA PARTICIPAÇÃO DE ESTUDANTES EM ATIVIDADES RECREATIVAS; ORGANIZAÇÃO DE APRESENTAÇÕES PARA FINS CULTURAIS; ORGANIZAÇÃO DE APRESENTAÇÕES PARA FINS DE DIVERTIMENTO; ORGANIZAÇÃO DE ATIVIDADES CULTURAIS PARA COLÓNIAS DE FÉRIAS; ORGANIZAÇÃO DE ATIVIDADES DE ENTRETENIMENTO PARA COLÓNIAS DE FÉRIAS; ORGANIZAÇÃO DE ATIVIDADES DESPORTIVAS PARA COLÓNIAS DE FÉRIAS; ORGANIZAÇÃO DE ATIVIDADES EDUCATIVAS PARA COLÓNIAS DE FÉRIAS; ORGANIZAÇÃO DE ATIVIDADES RECREATIVAS; ORGANIZAÇÃO DE ATIVIDADES RECREATIVAS DE GRUPO; ORGANIZAÇÃO DE BAILES; ORGANIZAÇÃO DE CLUBE DE FÃS; ORGANIZAÇÃO DE CLUBES DE FÃS; ORGANIZAÇÃO DE CONFERÊNCIAS, EXPOSIÇÕES E COMPETIÇÕES; ORGANIZAÇÃO DE CONCURSOS; ORGANIZAÇÃO DE CONCURSOS DE BELEZA;



ORGANIZAÇÃO DE CONCURSOS DE ENTRETENIMENTO POR TELEFONE; ORGANIZAÇÃO DE CONCURSOS MÚSICAIS; ORGANIZAÇÃO DE CONGRESSOS E CONFERÊNCIAS COM FINS CULTURAIS E EDUCATIVOS; ORGANIZAÇÃO DE DEMONSTRAÇÕES PARA FINS DE ENTRETENIMENTO; ORGANIZAÇÃO DE DESFILES; ORGANIZAÇÃO DE DESFILES DE BELEZA; ORGANIZAÇÃO DE DIVERTIMENTO PARA CERIMÓNIAS DE CASAMENTO; ORGANIZAÇÃO DE DIVERTIMENTO VISUAL E MUSICAL; ORGANIZAÇÃO DE DIVERTIMENTOS VISUAIS; ORGANIZAÇÃO DE ENTRETENIMENTO; ORGANIZAÇÃO DE ENTRETENIMENTO PARA FESTAS DE ANIVERSÁRIO; ORGANIZAÇÃO DE ESPECTÁCULOS DE ENTRETENIMENTO; ORGANIZAÇÃO DE ESPETÁCULOS; ORGANIZAÇÃO DE ESPETÁCULOS [SERVIÇOS DE EMPRESÁRIOS]; ORGANIZAÇÃO DE ESPETÁCULOS AÉREOS; ORGANIZAÇÃO DE ESPETÁCULOS CULTURAIS; ORGANIZAÇÃO DE ESPETÁCULOS EM PALCO; ORGANIZAÇÃO DE ESPETÁCULOS PARA FINS CULTURAIS; ORGANIZAÇÃO DE ESPETÁCULOS PARA FINS DE ENTRETENIMENTO; ORGANIZAÇÃO DE EVENTOS COM FINS CULTURAIS, RECREATIVOS E DESPORTIVOS; ORGANIZAÇÃO DE EVENTOS CULTURAIS E ARTÍSTICOS; ORGANIZAÇÃO DE EVENTOS CULTURAIS LOCAIS; ORGANIZAÇÃO DE EVENTOS DE DANÇA; ORGANIZAÇÃO DE EVENTOS DE ENTRETENIMENTO; ORGANIZAÇÃO DE EVENTOS DE ENTRETENIMENTO COSPLAY (DISFARCES); ORGANIZAÇÃO DE EVENTOS DE ENTRETENIMENTO E CULTURAIS; ORGANIZAÇÃO DE EVENTOS MÚSICAIS; ORGANIZAÇÃO DE EVENTOS PARA FINS CULTURAIS; ORGANIZAÇÃO DE EVENTOS PARA FINS RECREATIVOS; ORGANIZAÇÃO DE EVENTOS RECREATIVOS; ORGANIZAÇÃO DE EXIBIÇÕES AÉREAS; ORGANIZAÇÃO DE EXPOSIÇÕES DE CÃES; ORGANIZAÇÃO DE FESTAS; ORGANIZAÇÃO DE FESTAS [DIVERTIMENTO]; ORGANIZAÇÃO DE FESTAS PARA FINS CULTURAIS; ORGANIZAÇÃO DE FESTAS PARA FINS DE ENTRETENIMENTO; ORGANIZAÇÃO DE FESTAS PARA FINS EDUCACIONAIS; ORGANIZAÇÃO DE FESTAS PARA FINS RECREATIVOS; ORGANIZAÇÃO DE FESTIVAIS; ORGANIZAÇÃO DE FESTIVAIS PARA FINS CULTURAIS; ORGANIZAÇÃO DE FESTIVAIS PARA FINS DE DIVERTIMENTO; ORGANIZAÇÃO DE FESTIVAIS PARA FINS RECREATIVOS; ORGANIZAÇÃO DE GALAS; ORGANIZAÇÃO DE JOGOS COM PARTICIPAÇÃO DE PÚBLICO; ORGANIZAÇÃO DE PASSEIOS PARA DIVERTIMENTO; ORGANIZAÇÃO DE RALLIES, CIRCUITOS E CORRIDAS DE AUTOMÓVEIS; ORGANIZAÇÃO DE REUNIÕES NO DOMÍNIO DO ENTRETENIMENTO; ORGANIZAÇÃO DE SERVIÇOS DE DIVERTIMENTO; ORGANIZAÇÃO DE TORNEIOS RECREATIVOS; ORGANIZAÇÃO DE WEBINARS (SEMINÁRIOS ONLINE); ORGANIZAÇÃO E APRESENTAÇÃO DE ESPECTÁCULOS; ORGANIZAÇÃO E APRESENTAÇÃO DE ESPETÁCULOS DE ENTRETENIMENTO RELACIONADOS COM ESTILO E MODA; ORGANIZAÇÃO E DIREÇÃO DE ESPETÁCULOS AÉREOS; ORGANIZAÇÃO E DIREÇÃO DE EXPOSIÇÕES PARA FINS DE ENTRETENIMENTO; ORGANIZAÇÃO E DIREÇÃO DE LOTARIAS; ORGANIZAÇÃO E REALIZAÇÃO DE EVENTOS DE PROVAS DE VINHOS COM FINS DE ENTRETENIMENTO; ORGANIZAÇÃO E REALIZAÇÃO DE FESTAS [ENTRETENIMENTO]; ORGANIZAÇÃO E REALIZAÇÃO DE ATIVIDADES CULTURAIS; ORGANIZAÇÃO E REALIZAÇÃO DE ATIVIDADES DE ENTRETENIMENTO; ORGANIZAÇÃO E REALIZAÇÃO DE BAILES; ORGANIZAÇÃO E REALIZAÇÃO DE CONCURSOS DE BELEZA; ORGANIZAÇÃO E REALIZAÇÃO DE

FEIRAS COM FINS CULTURAIS OU EDUCATIVOS; ORGANIZAÇÃO E REALIZAÇÃO DE REUNIÕES SOBRE TEMAS RECREATIVOS; ORIENTAÇÃO DE VISITAS GUIADAS; PARQUES DE DIVERSÕES E TEMÁTICOS, FEIRAS, JARDINS ZOOLOGICOS E MUSEUS; PINTURA DE RETRATOS; PINTURA FACIAL; PLANEAMENTO DE FESTAS; PLANEAMENTO DE ESPETÁCULOS; PLANEAMENTO DE FESTAS [DIVERTIMENTO]; PLANEAMENTO DE FESTAS [ENTRETENIMENTO]; PLANEAMENTO DE PEÇAS DE TEATRO OU DE ESPETÁCULOS MÚSICAIS; PLANEAMENTO DE PROJEÇÕES DE FILMES; PREPARAÇÃO DE DOCUMENTÁRIOS PARA CINEMA; PREPARAÇÃO DE DOCUMENTÁRIOS PARA TRANSMISSÃO; PREPARAÇÃO DE EFEITOS ESPECIAIS PARA FINS DE ENTRETENIMENTO; PREPARAÇÃO DE LEGENDAS PARA EVENTOS TEATRAIS AO VIVO; PREPARAÇÃO DE LEGENDAS PARA FILMES; PREPARAÇÃO DE PROGRAMAS DE DIVERTIMENTO PARA TRANSMISSÃO; PREPARAÇÃO DE PROGRAMAS DE ENTRETENIMENTO PARA DIFUSÃO; PREPARAÇÃO DE PROGRAMAS DE ENTRETENIMENTO PARA O CINEMA; PREPARAÇÃO DE PROGRAMAS NOTICIOSOS PARA DIFUSÃO; PREPARAÇÃO DE PROGRAMAS NOTICIOSOS PARA O CINEMA; PREPARAÇÃO DE TEXTOS PARA PUBLICAÇÃO; PRESTAÇÃO DE AUDIÇÕES PARA CONCURSOS DE TALENTOS TELEVISIVOS; PRESTAÇÃO DE AUDIÇÕES PARA ESPETÁCULOS DE JOGOS TELEVISIVOS; PRESTAÇÃO DE AVALIAÇÕES DE CONSUMIDORES PARA FINS DE ENTRETENIMENTO OU CULTURAIS; PRODUÇÃO DE ÁUDIO, VÍDEO E MULTIMÉDIA, E FOTOGRAFIA; PRESTAÇÃO DE INFORMAÇÃO RELACIONADA COM LIVROS; PRESTAÇÃO DE INFORMAÇÃO SOBRE ENTRETENIMENTO E EVENTOS RECREATIVOS ATRAVÉS DE REDES ONLINE E INTERNET; PRESTAÇÃO DE INFORMAÇÕES SOBRE ENTRETENIMENTO ATRAVÉS DE REDES INFORMÁTICAS; PRESTAÇÃO DE INFORMAÇÕES RELACIONADAS COM PROGRAMAS DE TELEVISÃO; PRESTAÇÃO DE SERVIÇOS DE CLUBES DE ENTRETENIMENTO; PRESTAÇÃO DE SERVIÇOS DE ENTRETENIMENTO ATRAVÉS DE FILMES DE VÍDEO; PRESTAÇÃO DE SERVIÇOS DE ENTRETENIMENTO ATRAVÉS DE TELEVISÃO; PRESTAÇÃO DE SERVIÇOS DE ENTRETENIMENTO ATRAVÉS DE RÁDIO E DE TELEVISÃO; PRESTAÇÃO DE SERVIÇOS DE ENTRETENIMENTO SOB A FORMA DE MÚSICA GRAVADA; PRESTAÇÃO DE SERVIÇOS DE KARAOKE; PRESTAÇÃO DE SERVIÇOS RECREATIVOS AQUÁTICOS; PRODUÇÃO DE DOCUMENTÁRIOS; PRODUÇÃO DE ESPETÁCULOS; PRODUÇÃO DE ESPETÁCULOS DE ENTRETENIMENTO COM DANÇARINOS; PRODUÇÃO DE ESPETÁCULOS DE ENTRETENIMENTO COM DANÇARINOS E CANTORES; PRODUÇÃO DE ESPETÁCULOS DE MÚSICA; PRODUÇÃO DE ESPETÁCULOS DE PATINAGEM SOBRE RODAS; PRODUÇÃO DE ESPETÁCULOS E PROGRAMAS TELEVISIVOS E RADIOFÓNICOS; PRODUÇÃO DE ESTUDOS CINEMATOGRAFICOS; PRODUÇÃO DE PROGRAMAS DE JOGOS TELEVISIVOS; PRODUÇÃO DE PROGRAMAS DE RÁDIO E DE TELEVISÃO; PRODUÇÃO DE PROGRAMAS DE RÁDIO E TELEVISÃO; PRODUÇÃO DE PROGRAMAS DE RÁDIO OU DE PROGRAMAS DE TELEVISÃO; PRODUÇÃO DE PROGRAMAS DE TELEVISÃO AO VIVO; PRODUÇÃO DE PROGRAMAS DE TELEVISÃO AO VIVO PARA ENTRETENIMENTO; PRODUÇÃO DE PROGRAMAS DE TELEVISÃO AO VIVO PARA FINS EDUCATIVOS; PRODUÇÃO DE PROGRAMAS TELEVISIVOS E RADIOFÓNICOS; PRODUÇÃO DE TELEVISÃO E DE PROGRAMAS DE RÁDIO; PRODUÇÕES DE ILUMINAÇÃO PARA FINS DE ENTRETENIMENTO; PROGRAMAÇÃO DE

TELEVISÃO POR CABO; PROVAS DE VINHOS [SERVIÇOS DE ENTRETENIMENTO]; REALIZAÇÃO DE ATIVIDADES CULTURAIS; REALIZAÇÃO DE ATIVIDADES DE ENTRETENIMENTO; REALIZAÇÃO DE CERIMÓNIAS PARA FINS DE ENTRETENIMENTO; REALIZAÇÃO DE ENTRETENIMENTO NO DOMÍNIO DAS ARTES DO ESPETÁCULO; REALIZAÇÃO DE EVENTOS CULTURAIS; REALIZAÇÃO DE EVENTOS DE ENTRETENIMENTO DE "COSPLAY"; REALIZAÇÃO DE EVENTOS RECREATIVOS; REALIZAÇÃO DE EXCURSÕES DE ESCALADA GUIADAS; REALIZAÇÃO DE FESTIVAIS DE ARTES DO ESPETÁCULO; REALIZAÇÃO DE FESTIVAIS DE CINEMA; REALIZAÇÃO DE PASSEIOS DE ESCALADA GUIADOS; REALIZAÇÃO DE VISITAS GUIADAS A GRUTAS COM FINS EDUCATIVOS; REALIZAÇÃO DE VISITAS GUIADAS A SÍTIOS DE INTERESSE CULTURAL PARA FINS EDUCATIVOS; REALIZAÇÃO DE VISITAS GUIADAS; REALIZAÇÃO E ORGANIZAÇÃO DE ESPETÁCULOS DE ENTRETENIMENTO; REDAÇÃO MUSICAL; REPORTAGENS FOTOGRÁFICAS; SALAS DE CINEMA; SALÕES DE JOGOS; SERVIÇO DE RESERVAS PARA ATIVIDADES DE DIVERTIMENTO; SERVIÇOS ARTÍSTICOS DE PINTURA MURAL; SERVIÇOS BIBLIOTECÁRIOS; SERVIÇOS BIBLIOTECÁRIOS PARA O EMPRÉSTIMO DE LIVROS; SERVIÇOS BIBLIOTECÁRIOS, EMPRÉSTIMO DE LIVROS; SERVIÇOS CULTURAIS; SERVIÇOS DE ACAMPAMENTO DE FÉRIAS [DIVERTIMENTO]; SERVIÇOS DE ACOHILHAMENTO(DIVERTIMENTO); SÉRIES DE TELEVISÃO POR SATÉLITE; SERVIÇOS DE ALUGUER RELACIONADOS COM EQUIPAMENTO E INSTALAÇÕES DE EDUCAÇÃO, ENTRETENIMENTO, DESPORTO E CULTURA; SERVIÇOS DE AGÊNCIA DE ENTRETENIMENTO; SERVIÇOS DE ANIMAÇÃO EM CRUZEIROS; SERVIÇOS DE ANIMAÇÃO PRESTADOS POR MÚSICOS; SERVIÇOS DE APRESENTADORES DE RÁDIO E TELEVISÃO; SERVIÇOS DE APRESENTAÇÕES AUDIOVISUAIS PARA FINS DE DIVERTIMENTO; SERVIÇOS DE APRESENTAÇÕES AUDIOVISUAIS PARA FINS EDUCATIVOS; SERVIÇOS DE ARTISTAS DE ESPETÁCULO; SERVIÇOS DE ASSESSORIA RELACIONADOS COM DIVERTIMENTO; SERVIÇOS DE BAR DE KARAOKE; SERVIÇOS DE BIBLIOTECA; SERVIÇOS DE BIBLIOTECA ELETRÓNICA PARA O FORNECIMENTO DE INFORMAÇÃO ELETRÓNICA (INCLUINDO INFORMAÇÃO DE ARQUIVO) SOB A FORMA DE TEXTOS E DE INFORMAÇÃO EM ÁUDIO E/OU VÍDEO; SERVIÇOS DE BIBLIOTECAS DE EMPRÉSTIMO; SERVIÇOS DE CABARETS; SERVIÇOS DE CAMPOS DE FÉRIAS [DIVERTIMENTO]; SERVIÇOS DE CENTRO DE VISITAS A CENTRAIS ELÉTRICAS [COM FINS EDUCATIVOS]; SERVIÇOS DE CENTROS DE DIVERTIMENTO DE CAMPOS DE FÉRIAS; SERVIÇOS DE CINEMAS; SERVIÇOS DE CLUBE [CABARÉ]; SERVIÇOS DE CLUBE [DISCOTECA]; SERVIÇOS DE CLUBE DE FÃS (DIVERTIMENTO); SERVIÇOS DE CLUBE NOTURNO; SERVIÇOS DE CLUBE NOTURNO [ENTRETENIMENTO]; SERVIÇOS DE CLUBE SOCIAL PARA FINS DE ENTRETENIMENTO; SERVIÇOS DE CLUBES [ENTRETENIMENTO OU EDUCAÇÃO]; SERVIÇOS DE CLUBES DE DANÇA; SERVIÇOS DE CLUBES DE ENTRETENIMENTO; SERVIÇOS DE CLUBES DE FÃS; SERVIÇOS DE COMPETIÇÃO DE MÚSICA; SERVIÇOS DE COMPOSIÇÃO DE CANÇÕES; SERVIÇOS DE COMPOSIÇÃO DE LETRAS DE CANÇÕES PARA FINS NÃO PUBLICITÁRIOS; SERVIÇOS DE COMPOSIÇÃO MUSICAL; SERVIÇOS DE CONSULTORIA EM ENTRETENIMENTO; SERVIÇOS DE CONSULTORIA EM ENTRETENIMENTO PRESTADOS VIA INTERNET; SERVIÇOS DE CONTAR HISTÓRIAS A CRIANÇAS POR TELEFONE; SERVIÇOS DE CONVERSAÇÃO

TELFÓNICA PARA FINS DE DIVERTIMENTO; SERVIÇOS DE CONVERSAÇÃO TELFÓNICA PARA FINS DE ENTRETENIMENTO; SERVIÇOS DE DANÇAS EXÓTICAS; SERVIÇOS DE DECORAÇÃO COM BALÕES; SERVIÇOS DE DISC JOCKEY; SERVIÇOS DE DISC JOCKEY [DJ]; SERVIÇOS DE DISCOTECAS; SERVIÇOS DE DIVERTIMENTO; SERVIÇOS DE DIVERTIMENTO PRESTADOS NUM CIRCUITO DE CORRIDAS MOTORIZADAS; SERVIÇOS DE DIVERTIMENTO PRESTADOS POR VOCALISTAS; SERVIÇOS DE DIVERTIMENTO DE ÁUDIO; SERVIÇOS DE DIVERTIMENTO EM CENTROS DE FÉRIAS; SERVIÇOS DE DIVERTIMENTO FORNECIDOS NUMA PISTA DE CORRIDAS; SERVIÇOS DE DIVERTIMENTO MUSICAL; SERVIÇOS DE DIVERTIMENTO PARA CRIANÇAS; SERVIÇOS DE DIVERTIMENTO PRESTADOS ATRAVÉS DA RÁDIO; SERVIÇOS DE DIVERTIMENTO PRESTADOS EM CLUBES NOTURNOS; SERVIÇOS DE DIVERTIMENTO PRESTADOS EM DISCOTECAS; SERVIÇOS DE DIVERTIMENTO PRESTADOS POR CANTORES; SERVIÇOS DE DIVERTIMENTO PRESTADOS POR TELEFONE; SERVIÇOS DE DIVERTIMENTO PRESTADOS POR UM GRUPO DE MÚSICA; SERVIÇOS DE DIVERTIMENTO PRESTADOS POR UM GRUPO MUSICAL; SERVIÇOS DE DIVERTIMENTO SOB A FORMA DE EXIBIÇÕES DE CINEMA; SERVIÇOS DE DIVERTIMENTO SOB A FORMA DE PROGRAMAS DE TELEVISÃO; SERVIÇOS DE DIVERTIMENTO, EDUCAÇÃO E FORMAÇÃO; SERVIÇOS DE EDUCAÇÃO E FORMAÇÃO; SERVIÇOS DE DIVERTIMENTO COM MÚSICA JAZZ; SERVIÇOS DE DIVERTIMENTO DE RÁDIO E DE TELEVISÃO; SERVIÇOS DE DIVERTIMENTO POR TELEVISÃO; SERVIÇOS DE DIVERTIMENTO PRESTADOS DURANTE OS INTERVALOS DE ACONTECIMENTOS DESPORTIVOS; SERVIÇOS DE DIVERTIMENTO RELACIONADOS COM CONCURSOS DE PERGUNTAS E RESPOSTAS; SERVIÇOS DE ENTRETENIMENTO CINEMATOGRAFICO; SERVIÇOS DE ENTRETENIMENTO DE CLUBES NOTURNOS; SERVIÇOS DE ENTRETENIMENTO FORNECIDOS ON-LINE ATRAVÉS DE UMA BASE DE DADOS INFORMÁTICA OU DA INTERNET; SERVIÇOS DE ENTRETENIMENTO FORNECIDOS PARA CRIANÇAS; SERVIÇOS DE ENTRETENIMENTO INTERATIVO; SERVIÇOS DE ENTRETENIMENTO ON-LINE; SERVIÇOS DE ENTRETENIMENTO POPULAR; SERVIÇOS DE ENTRETENIMENTO PRESTADOS POR HOTÉIS; SERVIÇOS DE ENTRETENIMENTO SOB A FORMA DE FILMES CINEMATOGRAFICOS; SERVIÇOS DE ENTRETENIMENTO; SERVIÇOS DE ENTRETENIMENTO COM ANIMAÇÃO MUSICAL; SERVIÇOS DE ENTRETENIMENTO COM MÁQUINAS DE JOGO; SERVIÇOS DE ENTRETENIMENTO DE CIRCUITO FECHADO DE TELEVISÃO; SERVIÇOS DE ENTRETENIMENTO DE RÁDIO; SERVIÇOS DE ENTRETENIMENTO FORNECIDOS ATRAVÉS DE TELEVISÃO; SERVIÇOS DE ENTRETENIMENTO FORNECIDOS EM CLUBES DE CAMPO; SERVIÇOS DE ENTRETENIMENTO LIGEIRO DE PALCO; SERVIÇOS DE ENTRETENIMENTO PARA CRIANÇAS; SERVIÇOS DE ENTRETENIMENTO POR VÍDEO; SERVIÇOS DE ENTRETENIMENTO RADIOFÓNICO E TELEVISIVO; SERVIÇOS DE ENTRETENIMENTO SOB A FORMA DE PARTILHA DE GRAVAÇÕES DE ÁUDIO E DE VÍDEO; SERVIÇOS DE ENTRETENIMENTO SOB A FORMA DE PROGRAMAS DE TELEVISÃO; SERVIÇOS DE ENTRETENIMENTO TELEVISIVO; SERVIÇOS DE ENTRETENIMENTO TELEVISIVO E RADIOFÓNICO; SERVIÇOS DE ESPETÁCULOS AO VIVO; SERVIÇOS DE ENTRETENIMENTO DE RÁDIO PELA INTERNET; SERVIÇOS DE ENTRETENIMENTO FORNECIDOS POR TRANSMISSÕES CONTÍNUAS EM LINHA; SERVIÇOS DE ENTRETENIMENTO ONLINE NA

ÁREA DAS LIGAS DESPORTIVAS VIRTUAIS; SERVIÇOS DE ENTRETENIMENTO ONLINE NA ÁREA DOS CAMPEONATOS DE JOGOS; SERVIÇOS DE ENTRETENIMENTO ONLINE NA ÁREA DOS CONCURSOS; SERVIÇOS DE ENTRETENIMENTO PARA CORRESPONDÊNCIA DE UTILIZADORES COM GRAVAÇÕES DE ÁUDIO E DE VÍDEO; SERVIÇOS DE ENTRETENIMENTO RELACIONADOS COM COMPETIÇÕES; SERVIÇOS DE ENTRETENIMENTO SOB A FORMA DE COMPETIÇÕES; SERVIÇOS DE ENTRETENIMENTO SOB A FORMA DE ORGANIZAÇÃO DE EVENTOS DE ENTRETENIMENTO SOCIAL; SERVIÇOS DE ENTRETENIMENTO SOB A FORMA DE PROGRAMAS DE TELEVISÃO COM CÂMARAS WEB; SERVIÇOS DE ENTRETENIMENTO SOB A FORMA DE PROGRAMAS DE TELEVISÃO INTERATIVOS; SERVIÇOS DE ESCOLAS [EDUCAÇÃO]; SERVIÇOS DE ESPETÁCULOS DE LASER [DIVERTIMENTO]; SERVIÇOS DE ESPETÁCULOS DE VARIEDADES; SERVIÇOS DE ESPETÁCULOS DE LASER; SERVIÇOS DE ESTÚDIO DE CINEMA; SERVIÇOS DE ESTÚDIO PARA FILMES DE LONGA METRAGEM; SERVIÇOS DE ESTÚDIOS DE CINEMA; SERVIÇOS DE FORMAÇÃO E EDUCAÇÃO; SERVIÇOS DE FORMAÇÃO E ENSINO; SERVIÇOS DE FORNECIMENTO DE INSTALAÇÕES DE RECREIO; SERVIÇOS DE GALERIA DE ARTE FORNECIDOS ONLINE ATRAVÉS DE UMA LIGAÇÃO DE TELECOMUNICAÇÕES; SERVIÇOS DE GALERIAS DE ARTE; SERVIÇOS DE GUIA DE PROGRAMAÇÃO TELEVISIVA; SERVIÇOS DE GUIA ELETRÔNICOS; SERVIÇOS DE INFORMAÇÃO DE CORRIDAS FORNECIDOS POR TELEFONE; SERVIÇOS DE INFORMAÇÃO DE HORÁRIOS DE FILMES; SERVIÇOS DE INFORMAÇÃO E DE ASSESSORIA RELACIONADOS COM DIVERTIMENTO; SERVIÇOS DE INFORMAÇÃO RELACIONADOS COM ATIVIDADES DE RECREIO; SERVIÇOS DE JOGOS; SERVIÇOS DE JOGOS DE VÍDEO; SERVIÇOS DE INFORMAÇÃO TELEFÔNICA RELACIONADOS COM ENTRETENIMENTO; SERVIÇOS DE INFORMAÇÕES RELACIONADAS COM DIVERTIMENTO; SERVIÇOS DE INFORMAÇÕES SOBRE ATIVIDADES DE DIVERSÃO; SERVIÇOS DE INFORMAÇÕES SOBRE ATIVIDADES RECREATIVAS; SERVIÇOS DE JOGOS A DINHEIRO; SERVIÇOS DE JOGOS DE AZAR; SERVIÇOS DE JOGOS DE GUERRA; SERVIÇOS DE JORNALISMO; SERVIÇOS DE KARAOKE; SERVIÇOS DE LAZER; SERVIÇOS DE MESTRE DE CERIMÓNIAS; SERVIÇOS DE MESTRE DE CERIMÓNIAS PARA FESTAS E EVENTOS ESPECIAIS; SERVIÇOS DE MISTURA DE MÚSICA; SERVIÇOS DESPORTIVOS E DE FITNESS; SERVIÇOS DE PARQUES DE VIDA SELVAGEM [PARA FINS RECREATIVOS]; SERVIÇOS DE PARQUES INFANTIS DE AVENTURA; SERVIÇOS DE PLANETÁRIOS; SERVIÇOS DE PRODUÇÃO DE ESPETÁCULOS; SERVIÇOS DE PROJEÇÃO DE FILMES; SERVIÇOS DE RESERVAS DE ENTRETENIMENTO; SERVIÇOS DE SALAS DE CINEMA; SERVIÇOS DE SALÃO DE BAILE; SERVIÇOS DE SALÕES DE BAILE (EXPLORAÇÃO DE); SERVIÇOS DE TÉCNICO DE ILUMINAÇÃO PARA EVENTOS; SERVIÇOS DE TÉCNICOS DE ILUMINAÇÃO PARA EVENTOS; SERVIÇOS DE VIDEOTECA; SERVIÇOS INFORMATIVOS RELACIONADOS COM ENTRETENIMENTO; SERVIÇOS PARA A PROJEÇÃO DE FILMES CINEMATOGRAFICOS; SERVIÇOS PARA O FORNECIMENTO DE INSTALAÇÕES DE RECREAÇÃO; SERVIÇOS PRESTADOS POR JORNALISTAS INDEPENDENTES; SERVIÇOS QUE CONSISTEM NA REALIZAÇÃO DE PROGRAMAS RADIOFÔNICOS E TELEVISIVOS; SERVIÇOS RADIOFÔNICOS RELACIONADOS COM A REVISÃO EDUCACIONAL; SERVIÇOS RECREATIVOS; SERVIÇOS RECREATIVOS COM A PARTICIPAÇÃO DE PERSONAGENS FICTÍCIAS; SERVIÇOS

RECREATIVOS PARA IDOSOS; SERVIÇOS RECREATIVOS PRESTADOS POR ARTISTAS DE ESPETÁCULO; SERVIÇOS RECREATIVOS RELACIONADOS COM MOCHILEIROS; TUTORIA; WORKSHOPS PARA FINS CULTURAIS; WORKSHOPS PARA FINS RECREATIVOS; ACAMPAMENTOS RECREATIVOS; ACREDITAÇÃO [CERTIFICAÇÃO] DE SUCESSO ESCOLAR; ACREDITAÇÃO DE COMPETÊNCIA PROFISSIONAL; ACREDITAÇÃO DE SERVIÇOS EDUCACIONAIS; ADMINISTRAÇÃO [ORGANIZAÇÃO] DE ATIVIDADES CULTURAIS; ADMINISTRAÇÃO [ORGANIZAÇÃO] DE CONCURSOS TELEVISIVOS; ADMINISTRAÇÃO [ORGANIZAÇÃO] DE SERVIÇOS DE ENTRETENIMENTO; ADMINISTRAÇÃO [ORGANIZAÇÃO] DE SERVIÇOS DE JOGO; AGÊNCIAS DE RESERVAS RELACIONADAS COM ENTRETENIMENTO; ALUGUER DE INSTALAÇÕES RECREATIVAS; ANIMAÇÃO DE PALHAÇOS; APRESENTAÇÃO DE ESPETÁCULOS DE PATINAGEM NO GELO; APRESENTAÇÃO DE FILMES; APRESENTAÇÃO DE FILMES CINEMATOGRAFICOS E FILMES EM GERAL; APRESENTAÇÃO [ORGANIZAÇÃO] DE ENTREGA DE PRÉMIOS EM MATÉRIA DE TELEVISÃO; APRESENTAÇÃO [ORGANIZAÇÃO] DE ENTREGA DE PRÉMIOS RELACIONADOS COM VÍDEOS; APRESENTAÇÃO DE LIGAS DESPORTIVAS DE FANTASIA; APRESENTAÇÃO DE PEÇAS DE TEATRO; APRESENTAÇÃO DE RECITAIS; APRESENTAÇÃO E ORGANIZAÇÃO DE ENTREGA DE PRÉMIOS; APRESENTAÇÃO E ORGANIZAÇÃO DE ENTREGA DE PRÉMIOS RELACIONADOS COM CINEMA; APRESENTAÇÕES DE ESPETÁCULOS AUDIOVISUAIS; ATIVIDADES CULTURAIS; ATIVIDADES DE DIVERSÃO, DESPORTIVAS E CULTURAIS; ATIVIDADES DESPORTIVAS E CULTURAIS; BANHOS PÚBLICOS [PISCINAS]; BIBLIOTECA PARA EMPRÉSTIMO DE LIVROS; BIBLIOTECAS; BIBLIOTECAS DE EMPRÉSTIMO; BIBLIOTECAS DE EMPRÉSTIMO DE LIVROS; CABARÉS; CABARÉS E DISCOTECAS; CANTO DE CORO GOSPEL; CENTROS DE DIVERSÃO; CENTROS RECREATIVOS; CINEMA (ESTÚDIOS DE -); CINEMAS; CLUBES DE FÃS; CLUBES NOTURNOS; COMPOSIÇÃO DA LETRA DE CANÇÕES; COMPOSIÇÃO DE MÚSICA (SERVIÇOS DE -); COMPOSIÇÃO DE MÚSICA PARA TERCEIROS; CONCERTOS DE MÚSICA VIA TELEVISÃO; CONCURSOS DE TELEVISÃO; CONDUÇÃO DE EXPOSIÇÕES DE ANIMAIS; CONSULTADORIA EM MATÉRIA DE PLANEAMENTO DE FESTAS; CONSULTAS EM PLANEAMENTO DE EVENTOS ESPECIAIS; CONTRATAÇÃO DE ARTISTAS PARA EVENTOS [SERVIÇOS DE PROMOTOR]; CONTRATAÇÃO DE PERSONALIDADES DO DESPORTO PARA EVENTOS [SERVIÇOS DE PROMOTOR]; CONVÍVIOS (ENTRETENIMENTOS) EMPRESARIAIS; DEMONSTRAÇÕES DE FILMES PARA FINS INSTRUTIVOS; DESPORTO E FORMA FÍSICA; DIREÇÃO ARTÍSTICA DE ARTISTAS CÉNICOS; DIREÇÃO DE CONCURSOS DE BELEZA; DISCOTECAS; DISPONIBILIZAÇÃO DE ENTRETENIMENTO VIA TELEFONE; DISPONIBILIZAÇÃO DE ÁREAS RECREATIVAS; DISPONIBILIZAÇÃO DE ÁREAS RECREATIVAS SOB A FORMA DE RECREIOS PARA ANIMAIS DE COMPANHIA; DISPONIBILIZAÇÃO DE ÁREAS RECREATIVAS SOB A FORMA DE ZONAS DE JOGOS PARA CRIANÇAS; DISPONIBILIZAÇÃO DE EQUIPAMENTO DE KARAOKE; DISPONIBILIZAÇÃO DE EQUIPAMENTO PARA "KARAOKE"; DISPONIBILIZAÇÃO DE EVENTOS RECREATIVOS; DISPONIBILIZAÇÃO DE FILMES, NÃO DESCARREGÁVEIS, POR MEIO DE SERVIÇOS DE TRANSMISSÃO DE VÍDEO-ON-DEMAND; DISPONIBILIZAÇÃO DE FILMES, NÃO DESCARREGÁVEIS, POR MEIO DE SERVIÇOS DE

VÍDEO-ON-DEMAND; DISPONIBILIZAÇÃO DE INFORMAÇÃO SOBRE ENTRETENIMENTO ATRAVÉS DE TELEVISÃO, BANDA LARGA, WIRELESS E SERVIÇOS ONLINE; DISPONIBILIZAÇÃO DE INFORMAÇÃO SOBRE ENTRETENIMENTO E ATIVIDADES RECREATIVAS ATRAVÉS DA INTERNET; DISPONIBILIZAÇÃO DE INFORMAÇÃO SOBRE ENTRETENIMENTO VIA ELETRÔNICA; DISPONIBILIZAÇÃO DE INFORMAÇÃO SOBRE MÚSICA; DISPONIBILIZAÇÃO DE INFORMAÇÃO, COMENTÁRIOS E ARTIGOS SOBRE MÚSICA EM REDES INFORMÁTICAS; DISPONIBILIZAÇÃO DE INSTALAÇÕES DE CINEMA; DISPONIBILIZAÇÃO DE INSTALAÇÕES DE TEATRO; DISPONIBILIZAÇÃO DE INSTALAÇÕES PARA ENTRETENIMENTO EM HOTÉIS; DISPONIBILIZAÇÃO DE INSTALAÇÕES PARA KARAOKE; DISPONIBILIZAÇÃO DE MÚSICA ONLINE, NÃO DESCARREGÁVEL; DISPONIBILIZAÇÃO DE MÚSICA DIGITAL A PARTIR DA INTERNET; DISPONIBILIZAÇÃO DE PROGRAMAS DE TELEVISÃO, NÃO DESCARREGÁVEIS, ATRAVÉS DE SERVIÇOS DE TRANSMISSÃO DE VÍDEO-ON-DEMAND; DISPONIBILIZAÇÃO DE PROGRAMAS DE TELEVISÃO, NÃO DESCARREGÁVEIS, ATRAVÉS DE SERVIÇOS DE VÍDEO-ON-DEMAND; DISPONIBILIZAÇÃO DE SALAS DE CINEMA E DE TEATRO; DISPONIBILIZAÇÃO DE SALÕES DE BAILE; DISTRIBUIÇÃO DE FILMES; DIVERTIMENTO; DIVERTIMENTO ATRAVÉS DE RÁDIO; DIVERTIMENTO ATRAVÉS DO TELEFONE; DIVERTIMENTO FORNECIDO ATRAVÉS DE SISTEMAS DE VIDEOTEXTO; DIVERTIMENTO INTERATIVO; DIVERTIMENTO RADIOFÔNICO; DIVERTIMENTO SOB A FORMA DE DESFILES DE MODA; DIVERTIMENTO SOB A FORMA DE EXIBIÇÕES DE JOGOS EM SÉRIES; DIVERTIMENTO, ATIVIDADES DESPORTIVAS E CULTURAIS; DIVERTIMENTO TELEVISIVO; DIVERTIMENTO TELEVISIVO E RADIOFÔNICO; EDUCAÇÃO E FORMAÇÃO; EDUCAÇÃO E FORMAÇÃO DOS DOMÍNIOS DA MÚSICA E DO ENTRETENIMENTO; EMPRÉSTIMO DE LIVROS; EMPRÉSTIMO DE LIVROS; ENCENAÇÃO DE PRODUÇÕES LIGEIRAS DE ENTRETENIMENTO; ENCENAÇÃO E APRESENTAÇÃO DE PEÇAS DE TEATRO; ENTRETENIMENTO ATRAVÉS DE FILMES; ENTRETENIMENTO DE NATUREZA DE COMPETIÇÕES DE LANÇAMENTO DO MACHADO; ENTRETENIMENTO FORNECIDO ATRAVÉS DE TELEVISÃO POR CABO; ENTRETENIMENTO FORNECIDO DURANTE OS INTERVALOS DE EVENTOS DESPORTIVOS; ENTRETENIMENTO FORNECIDO POR TELEFONE; ENTRETENIMENTO INTERATIVO EM LINHA; ENTRETENIMENTO POR MEIO DA TELEVISÃO; ENTRETENIMENTO POR MEIO DE DIGRESSÕES DE ESPETÁCULOS; ENTRETENIMENTO POR MEIO DE TEATRO; ENTRETENIMENTO PRESTADO ATRAVÉS DE REDES DE COMUNICAÇÃO GLOBAL; ENTRETENIMENTO PRESTADO MEDIANTE TRANSMISSÕES POR TELEVISÃO POR FIO; ENTRETENIMENTO PRESTADO MEDIANTE TELEVISÃO POR PROTOCOLO DE INTERNET; ENTRETENIMENTO RELACIONADO COM PROVAS DE VINHOS; ENTRETENIMENTO SOB A FORMA DE COMPETIÇÕES DE PATINS COM RODAS; ENTRETENIMENTO SOB A FORMA DE COMPETIÇÕES NO DOMÍNIO DA ORTOGRAFIA; ENTRETENIMENTO SOB A FORMA DE DESFILES DE BELEZA; ENTRETENIMENTO SOB A FORMA DE ESPETÁCULOS DE LASER; ENTRETENIMENTO SOB A FORMA DE ESPETÁCULOS DE LUZ; ENTRETENIMENTO SOB A FORMA DE FESTIVAIS ÉTNICOS; ENTRETENIMENTO SOB A FORMA DE MENSAGENS TELEFÔNICAS PRÉ-GRAVADAS DE CARIZ SEXUAL; ENTRETENIMENTO SOB A FORMA

DE PROGRAMAS DE TELEVISÃO EM SÉRIE NO DOMÍNIO DAS VARIEDADES; ENTRETENIMENTO SOB A FORMA DE PROGRAMAS NOTICIOSOS DE TELEVISÃO; ENTRETENIMENTO SOB A FORMA DE TELEVISÃO NO TELEMÓVEL; ENTRETENIMENTO TELEVISIVO E RADIOFÔNICO; ENTREVISTA A PERSONALIDADES CONTEMPORÂNEAS PARA FINS DE ENTRETENIMENTO; ESPETÁCULOS DE CAVALOS; ESPETÁCULOS DE CABARÉ E DE VARIEDADES; ESPETÁCULOS DE RODEO; ESPETÁCULOS DE TEATRO DE ANIMAÇÃO E REPRESENTADOS AO VIVO; ESPETÁCULOS DE TELEVISÃO POR SATÉLITE; ESPETÁCULOS DE VARIEDADES; ESPETÁCULOS ITINERANTES, SENDO SERVIÇOS DE ENTRETENIMENTO; ESPETÁCULOS MUSICAIS; ESQUEMAS DE JOGOS [ENTRETENIMENTO, EDUCAÇÃO]; ESTÚDIOS CINEMATOGRAFICOS; ESTÚDIOS DE CINEMA; ESTÚDIOS DEDANÇA; EVENTOS DE DANÇA; EXIBIÇÃO DE FILMES; EXIBIÇÃO DE FILMES CINEMATOGRAFICOS; EXIBIÇÃO DE FILMES DE CINEMA; EXIBIÇÃO DE FILMES DE VÍDEO; EXIBIÇÃO DE PROGRAMAS DE ENTRETENIMENTO PRÉ-GRAVADO; EXIBIÇÕES DE ANIMAIS; EXIBIÇÕES DE CINEMA; EXIBIÇÕES DE DANÇA MASCULINA; EXIBIÇÕES DE FOGOS DE ARTIFÍCIO; EXPLORAÇÃO DE ESTÚDIOS CINEMATOGRAFICOS; EXPLORAÇÃO DE INSTALAÇÕES DE CARAOQUE; EXPLORAÇÃO DE INSTALAÇÕES RECREATIVAS; EXPLORAÇÃO DE INSTALAÇÕES RECREATIVAS DE UM CLUBE; EXPOSIÇÃO E ADESTRAMENTO DE ANIMAIS; EXPOSIÇÕES DE ANIMAIS; EXPOSIÇÕES DE CÃES; FORMAÇÃO EM ENTRETENIMENTO PARA CRIANÇAS; FORNECIMENTO DE ATIVIDADES CULTURAIS; FORNECIMENTO DE ATIVIDADES RECREATIVAS; FORNECIMENTO DE ATRAÇÕES PARA VISITANTES PARA FINS CULTURAIS; FORNECIMENTO DE ATRAÇÕES PARA VISITANTES PARA FINS DE ENTRETENIMENTO; FORNECIMENTO DE CASAS INSUFLÁVEIS PARA FINS RECREATIVOS; FORNECIMENTO DE COMENTÁRIOS DE UTILIZADOR [REVIEWS] PARA FINS DE ENTRETENIMENTO OU CULTURAIS; FORNECIMENTO DE CONTEÚDOS DE ÁUDIO EM LINHA NÃO DESCARREGÁVEIS; FORNECIMENTO DE DESCIDAS EM TIROLESA PARA FINS RECREATIVOS; FORNECIMENTO DE ENTRETENIMENTO ATRAVÉS DA INTERNET; FORNECIMENTO DE ENTRETENIMENTO ON-LINE; FORNECIMENTO DE ENTRETENIMENTO VÍDEO ATRAVÉS DE UM WEBSITE; FORNECIMENTO DE FILMES E PROGRAMAS DE TELEVISÃO, NÃO PASSÍVEIS DE DOWNLOAD, VIA CANAIS DE TELEVISÃO PAGOS; FORNECIMENTO DE FILMES E PROGRAMAS DE TELEVISÃO, NÃO PASSÍVEIS DE DOWNLOAD, VIA CANAIS DE TELEVISÃO PAGAR PARA VER; FORNECIMENTO DE FILMES NÃO DESCARREGÁVEIS; FORNECIMENTO DE FOTOGRAFIAS NÃO DESCARREGÁVEIS EM LINHA; FORNECIMENTO DE IMAGENS NÃO DESCARREGÁVEIS EM LINHA; FORNECIMENTO DE INFORMAÇÃO EM MATÉRIA DE RECREAÇÃO; FORNECIMENTO DE INFORMAÇÃO NO DOMÍNIO DO ENTRETENIMENTO ATRAVÉS DE UMA REDE INFORMÁTICA MUNDIAL; FORNECIMENTO DE INFORMAÇÕES AOS JOGADORES SOBRE O RANKING DAS SUAS PONTUAÇÕES NOS JOGOS ATRAVÉS DE WEBSITES; FORNECIMENTO DE INFORMAÇÕES EM LINHA RELACIONADAS COM MEIOS AUDIOVISUAIS; FORNECIMENTO DE INFORMAÇÕES RELACIONADAS COM ENTRETENIMENTO; FORNECIMENTO DE INFORMAÇÕES RELACIONADAS COM ENTRETENIMENTO ON-LINE, A PARTIR DE UMA BASE DE DADOS INFORMÁTICA DA INTERNET; FORNECIMENTO DE INFORMAÇÕES RELACIONADAS COM FILMES; FORNECIMENTO DE INFORMAÇÕES SOBRE ATIVIDADES CULTURAIS;

FORNECIMENTO DE INSTALAÇÕES DE ESTÚDIOS DE CINEMA; FORNECIMENTO DE INSTALAÇÕES DE LAZER; FORNECIMENTO DE INSTALAÇÕES PARA SALAS DE CINEMA; FORNECIMENTO DE INSTALAÇÕES DE CINEMA; FORNECIMENTO DE INSTALAÇÕES DE CINEMA OU TEATRO; FORNECIMENTO DE INSTALAÇÕES DE DANÇA; FORNECIMENTO DE INSTALAÇÕES DE DIVERSÃO; FORNECIMENTO DE INSTALAÇÕES DE DIVERSÕES; FORNECIMENTO DE INSTALAÇÕES DE JOGOS PARA CRIANÇAS; FORNECIMENTO DE INSTALAÇÕES PARA ATIVIDADES DE ENTRETENIMENTO; FORNECIMENTO DE INSTALAÇÕES PARA ATIVIDADES RECREATIVAS; FORNECIMENTO DE INSTALAÇÕES PARA ATIVIDADES RECREATIVAS DE EXTERIOR; FORNECIMENTO DE INSTALAÇÕES PARA ATUAÇÕES DE GRUPOS MUSICAIS AO VIVO; FORNECIMENTO DE INSTALAÇÕES PARA CONCURSOS TELEVISIVOS; FORNECIMENTO DE INSTALAÇÕES PARA DANÇA; FORNECIMENTO DE INSTALAÇÕES PARA ENTRETENIMENTO; FORNECIMENTO DE INSTALAÇÕES PARA TORNEIOS DE BRIDGE; FORNECIMENTO DE INSTALAÇÕES RECREATIVAS; FORNECIMENTO DE INSTALAÇÕES AO AR LIVRE PARA JOGOS DE PAINTBALL; FORNECIMENTO DE INSTALAÇÕES PARA A PRÁTICA DE JOGOS DE TABULEIRO GO; FORNECIMENTO DE INSTALAÇÕES PARA A PRÁTICA DE XADREZ JAPONÊS (SHOGI); FORNECIMENTO DE INSTALAÇÕES PARA ARTES PERFORMATIVAS; FORNECIMENTO DE INSTALAÇÕES PARA DIVERTIMENTO; FORNECIMENTO DE INSTALAÇÕES PARA FILMES, ESPETÁCULOS, PEÇAS DE TEATRO, MÚSICA OU FORMAÇÃO DIDÁTICA; FORNECIMENTO DE INSTALAÇÕES PARA JOGOS DE PAINTBALL; FORNECIMENTO DE INSTALAÇÕES PARA O TREINO DE CORRIDA DE OBSTÁCULOS; FORNECIMENTO DE INSTALAÇÕES RECREATIVAS E DE LAZER; FORNECIMENTO DE INSTRUÇÕES PARA O JOGO DE TABULEIRO GO; FORNECIMENTO DE JOGOS; FORNECIMENTO DE LISTAGENS DE PEÇAS DE TEATRO; FORNECIMENTO DE MEIOS DE ÁUDIO E/OU VISUAIS ATRAVÉS DE REDES DE COMUNICAÇÃO; FORNECIMENTO DE MÚSICA DIGITAL [NÃO DESCARREGÁVEL] ATRAVÉS DA INTERNET; FORNECIMENTO DEMÚSICA DIGITAL [NÃO DESCARREGÁVEL] PARA A INTERNET; FORNECIMENTO DE MÚSICA DIGITAL DE SÍTIOS WEB MP3 NA INTERNET; FORNECIMENTO DE NOTICIÁRIOS DE TELEVISÃO; FORNECIMENTO DE NOTÍCIAS RELACIONADAS COM DESPORTO; FORNECIMENTO DE PARQUES INFANTIS PARA CRIANÇAS EM ESTAÇÕES DE SERVIÇO; FORNECIMENTO DE RECENSÕES DE LIVROS ON-LINE; FORNECIMENTO DE SALAS ADAPTADAS PARA O ENTRETENIMENTO; FORNECIMENTO DE SALAS DE CINEMA; FORNECIMENTO DE SALAS DE MAHJONG; FORNECIMENTO DE SALAS DE PACHINKO; FORNECIMENTO DE SALAS DE SLOT MACHINES; FORNECIMENTO DE SALAS PARA ENTRETENIMENTO; FORNECIMENTO DE SALÕES DE BAILE; FORNECIMENTO DE SALÕES DE GO OU SHOGI; FORNECIMENTO DE SERVIÇOS DE DIVERTIMENTO PARA CRIANÇAS; FORNECIMENTO DE SERVIÇOS DE ENTRETENIMENTO ATRAVÉS DE FITAS DE ÁUDIO; FORNECIMENTO DE SERVIÇOS DE ENTRETENIMENTO ATRAVÉS DE FILMES CINEMATOGRAFICOS; FORNECIMENTO DE SERVIÇOS DE ENTRETENIMENTO ATRAVÉS DE PODCAST; FORNECIMENTO DE SERVIÇOS DE ENTRETENIMENTO ATRAVÉS DE PUBLICAÇÕES; FORNECIMENTO DE SERVIÇOS DE ENTRETENIMENTO SOB A FORMA DE EXTRATOS DE FILMES ATRAVÉS DE UM WEBSITE; FOTOGRAFICAS (REPORTAGENS -); GESTÃO

ARTÍSTICA DE ESPETÁCULOS DE TEATRO; GESTÃO ARTÍSTICA DE LOCAIS DE ENTRETENIMENTO; GESTÃO ARTÍSTICA DE PROFISSIONAIS DO ESPETÁCULO; GESTÃO ARTÍSTICA DE SALAS DE ESPETÁCULOS MUSICAIS; GESTÃO ARTÍSTICA DE TEATROS; GRUTAS ABERTAS AO PÚBLICO; INFORMAÇÃO NA ÁREA DO ENTRETENIMENTO; INFORMAÇÃO RELACIONADA COM ENTRETENIMENTO FORNECIDA ON-LINE A PARTIR DE UMA BASE DE DADOS INFORMÁTICA OU DA INTERNET; INFORMAÇÃO SOBRE ATIVIDADES RECREATIVAS; INFORMAÇÃO SOBRE ENTRETENIMENTO; INFORMAÇÕES NA ÁREA DO ENTRETENIMENTO; INFORMAÇÕES RELACIONADAS COM ATIVIDADES CULTURAIS; INFORMAÇÕES RELACIONADAS COM ENTRETENIMENTO; INFORMAÇÕES RELATIVAS A ATIVIDADES DE ÓCIO; INFORMAÇÕES SOBRE ATIVIDADES DE RECREIO; INFORMAÇÕES SOBRE ENTRETENIMENTO; INSTALAÇÕES RECREATIVAS; JARDINS PÚBLICOS; JOGOS DE AZAR; JOGOS E APOSTAS; LEGENDAGEM; MARCAÇÃO DE CONCERTOS; MARCAÇÃO DE SALAS DE ENTRETENIMENTO; MONTAGEM DE PROGRAMASRADIOFÓNICOS E DE TELEVISÃO; MUSIC-HALL; PUBLICAÇÃO, RELATO E REDAÇÃO DE TEXTOS; SERVIÇOS DE RESERVA DE BILHETES PARA ATIVIDADES E EVENTOS EDUCATIVOS, DE ENTRETENIMENTO E DESPORTIVOS; TRADUÇÃO E INTERPRETAÇÃO

(591)

(540)



(531) 27.5.10 ; 27.5.17

(210) **670117****MNA**

(220) 2021.07.20

(300)

(730) **PT LUMILABO - LABORATÓRIO DE ANÁLISES CLÍNICAS, S.A.**

(511) 42 ANÁLISES EM BIOLOGIA MOLECULAR; CONTROLO DE QUALIDADE; PESQUISAS EM BACTERIOLOGIA; PESQUISAS EM QUÍMICA; INVESTIGAÇÃO GENÉTICA; DATILOSCOPIA GENÉTICA; SERVIÇOS DE ENGENHARIA GENÉTICA; INVESTIGAÇÃO CIENTÍFICA NO DOMÍNIO DA GENÉTICA E DA ENGENHARIA GENÉTICA; INVESTIGAÇÃO CIENTÍFICA RELACIONADA COM GENÉTICA; SERVIÇOS DE ACONSELHAMENTO RELACIONADOS COM A PESQUISA EM TERAPIA GENÉTICA

44 ANÁLISES MÉDICAS PARA O DIAGNÓSTICO E TRATAMENTO DE PESSOAS; SERVIÇOS DE ANÁLISES MÉDICAS RELACIONADAS COM O TRATAMENTO DE PESSOAS; SERVIÇOS DE ANÁLISES MÉDICAS RELACIONADAS COM O TRATAMENTO DE PESSOAS, ATRAVÉS DE UM LABORATÓRIO MÉDICO; SERVIÇOS DE CUIDADOS MÉDICOS E DE ANÁLISES RELACIONADOS COM O TRATAMENTO DE PACIENTES; SERVIÇOS DE DIAGNÓSTICO MÉDICO [TESTES E ANÁLISES]; SERVIÇOS DE EXAMES MÉDICOS PARA O DIAGNÓSTICO DE CANCRO; SERVIÇOS DE EXAMES MÉDICOS PARA O DIAGNÓSTICO E

PROGNÓSTICO DE CANCRO; SERVIÇOS DE EXAMES MÉDICOS PARA O DIAGNÓSTICO E TRATAMENTO DE DOENÇAS; SERVIÇOS DE EXAMES MÉDICOS; SERVIÇOS DE EXAMES FÍSICOS; SERVIÇOS DE CLÍNICAS MÉDICAS; SERVIÇOS DE CLÍNICAS MÉDICAS MÓVEIS; SERVIÇOS DE CUIDADOS DE SAÚDE; SERVIÇOS DE CUIDADOS MÉDICOS; SERVIÇOS DE ENFERMAGEM AO DOMICÍLIO; SERVIÇOS DE OBSTETRÍCIA; SERVIÇOS DE PATOLOGIA PARA O TRATAMENTO DE PESSOAS; SERVIÇOS DE ANÁLISES MÉDICAS RELACIONADAS COM TRATAMENTO DE PACIENTES; SERVIÇOS DE LABORATÓRIOS MÉDICOS PARA A ANÁLISE DE AMOSTRAS DE PACIENTES; SERVIÇOS DE LABORATÓRIOS MÉDICOS PARA A ANÁLISE DE AMOSTRAS DE SANGUE DE PACIENTES; ACONSELHAMENTO EM FARMÁCIA; SERVIÇOS DE ASSESSORIA EM MATÉRIA DE FARMÁCIA; SERVIÇOS FARMACÊUTICOS; ACONSELHAMENTO EM GENÉTICA; SERVIÇOS MÉDICOS E SANITÁRIOS RELACIONADOS COM ADN, GENÉTICA E TESTES GENÉTICOS

(591)

(540)

CHOCOLATE]; DOÇARIA NÃO MEDICINAL À BASE DE MEL; CAMELOS [DOÇARIA]  
35 SERVIÇOS DE VENDA A RETALHO RELATIVOS A DOÇARIAS; SERVIÇOS DE VENDA POR GROSSO RELATIVOS A DOÇARIAS

OFICINA  
DO REBUÇADO

(531) 27.5.10 ; 27.5.17

(591)

(540)

## LUMILABO - ANÁLISES CLÍNICAS

(210) **670118**

MNA

(220) 2021.07.20

(300)

(730) PT **ELECTROCORDIS, LDA**

(511) 35 SERVIÇOS DE ADMINISTRAÇÃO PARA CONSULTAS MÉDICAS; GESTÃO DE CLÍNICAS MÉDICAS E DE BEM-ESTAR PARA TERCEIROS

44 CONSULTAS MÉDICAS; SERVIÇOS DE CONSULTAS MÉDICAS; SERVIÇOS DE DIAGNÓSTICO MÉDICO [TESTES E ANÁLISES]; SERVIÇOS DE DIAGNÓSTICO CIRÚRGICO; SERVIÇOS DE CLÍNICAS MÉDICAS; SERVIÇOS DE CLÍNICAS MÉDICAS MÓVEIS; SERVIÇOS DE CUIDADOS DE SAÚDE; CONSULTADORIA PROFISSIONAL RELACIONADA COM SERVIÇOS DE CUIDADOS DE SAÚDE; SERVIÇOS MÉDICOS DE CONSULTADORIA EM MATÉRIA DE CUIDADOS DE SAÚDE; SERVIÇOS DE OBSTETRÍCIA; CLÍNICAS MÉDICAS; SERVIÇOS DE CLÍNICAS DE SAÚDE; SERVIÇOS [MÉDICOS] DE CLÍNICA DE SAÚDE

(591)

(540)

## ELECTROCORDIS

(210) **670200**

MNA

(220) 2021.07.19

(300)

(730) PT **PEDRO MIGUEL SENA SANTOS  
PATAMEIRA**

(511) 30 DOCES ARTESANAIS; DOCES [GULOSEIMAS]; BOMBONS [DOÇARIA]; DOÇARIA COZIDA; DOÇARIA NÃO MEDICINAL SOB A FORMA DE ÉCLAIRS DE CHOCOLATE [BOMBA DE

**Pedidos e Avisos de Recusa**

Processo	Data do pedido	Data da recusa	Nome do 1º requerente/titular	País resid.	Classes (Nice)	Observações
667358	2021.06.02	2021.07.27	BERNAYSLAB, UNIPessoal LDA	PT	45	nos termos da alínea b) do n.º 1 do artigo 23.º do código da propriedade industrial.

## Concessões

Processo	Data do registo	Data do despacho	Nome do 1º requerente/titular	País resid.	Classes (Nice)	Observações
656174	2021.07.26	2021.07.26	JOÃO ANTÓNIO OLIVEIRA PEREIRA	PT	25	
660090	2021.07.23	2021.07.23	SOCONCAL - SOCIEDADE CONSTRUTORA DO CAVADO S.A.,	PT	35 36 37	
662535	2021.07.27	2021.07.27	CAROLINA ANDRADE BARRAL LOUREIRA DA SILVA	PT	03 08 11	
662597	2021.07.27	2021.07.27	ASSOCIAÇÃO MAIS PROXIMIDADE MELHOR VIDA	PT	45	
663706	2021.07.27	2021.07.27	RUBIS ENERGIA PORTUGAL, S.A.	PT	04 06 35 37 39 41 42	
663816	2021.07.27	2021.07.27	ROGÉRIO & FILHOS RESTAURAÇÃO, LDA.	PT	43	
664005	2021.07.27	2021.07.27	SOFIA FILIPA MEIRA LIMA	PT	37 40	
664035	2021.07.27	2021.07.27	RUI MIGUEL MONTEIRO LOBO	PT	09 35 37	
664042	2021.07.27	2021.07.27	MIGUEL BALDÉ	PT	42	
664045	2021.07.27	2021.07.27	ALEXANDRE HERCULANO VIEIRA TAVARES LOPES	PT	33	
664054	2021.07.27	2021.07.27	SANDRO NELSON LEMOS PINTO	PT	35 36 41 42	
664062	2021.07.27	2021.07.27	REVELAÇÃO INVESTIMENTOS, LDA	PT	37	
664087	2021.07.27	2021.07.27	SUPER BY SUPER LDA	PT	35 41	
664143	2021.07.27	2021.07.27	SARA PEDROSA BARBOSA	PT	04	
664145	2021.07.27	2021.07.27	QUINTA DE JUGAIS - COMÉRCIO DE PRODUTOS ALIMENTARES, LDA.	PT	30	
664146	2021.07.27	2021.07.27	QUINTA DE JUGAIS - COMÉRCIO DE PRODUTOS ALIMENTARES, LDA.	PT	30	
664149	2021.07.27	2021.07.27	RECUPLÁS - RECICLAGEM DE PLÁSTICOS, UNIPessoal LDA	PT	40	
664156	2021.07.27	2021.07.27	TEMPEROS RELEVANTES LDA	PT	43	
664158	2021.07.27	2021.07.27	RITA NAZARÉ INEZ ALMEIDA	PT	44	
664166	2021.07.27	2021.07.27	SOULCOZY PORTUGAL LDA	PT	37	
664169	2021.07.27	2021.07.27	SALAMOA, LDA	PT	29 30	
664171	2021.07.27	2021.07.27	SABIR HÓTEIS, LDA.	PT	41	
664173	2021.07.27	2021.07.27	SANTOSOM - COMÉRCIO E INDÚSTRIA DE AUDIOVISUAL LDA.	PT	20	
664179	2021.07.27	2021.07.27	RICARDO MANUEL FERRAZ DE OLIVEIRA ANTUNES	PT	16	
664182	2021.07.27	2021.07.27	MOTA & PIMENTA, LDA	PT	01 02	
664185	2021.07.27	2021.07.27	RÉPLICA SUBLIME - UNIPessoal LDA	PT	25 28 35 39 41 43	
664187	2021.07.27	2021.07.27	REAL DUNES INVESTMENTS S.A.	PT	36 42	
664191	2021.07.27	2021.07.27	PEDRO FERNANDO CATARINO LUÍS	PT	41	
664197	2021.07.27	2021.07.27	MONTES D ONDAS UNIPessoal LDA.	PT	12 35 39	
664205	2021.07.27	2021.07.27	MARTA DA CONCEIÇÃO DE OLIVEIRA MARTINS	PT	20 24	
664207	2021.07.27	2021.07.27	SANDRA CATARINA RODRIGUES MOREIRA	PT	31	



Processo	Data do registo	Data do despacho	Nome do 1º requerente/titular	País resid.	Classes (Nice)	Observações
664212	2021.07.27	2021.07.27	MARIANA BATISTA PINTO	PT	02 16	
664220	2021.07.27	2021.07.27	UPPER CLASS - TRANSPORTES E SERVIÇOS, LDA	PT	39	
664221	2021.07.27	2021.07.27	TLC MARKETING IBÉRICA, LDA	PT	35	
664222	2021.07.27	2021.07.27	TLC MARKETING IBÉRICA, LDA	PT	35	
664223	2021.07.27	2021.07.27	TLC MARKETING IBÉRICA, LDA	PT	35	
664225	2021.07.27	2021.07.27	TLC MARKETING IBÉRICA, LDA	PT	35	
664228	2021.07.27	2021.07.27	TLC MARKETING IBÉRICA, LDA	PT	35	
664230	2021.07.27	2021.07.27	TLC MARKETING IBÉRICA, LDA	PT	35	
664247	2021.07.27	2021.07.27	PROVA PRINCIPAL - LDA	PT	43	
664250	2021.07.27	2021.07.27	PAULO JORGE RIBEIRO DE ALMEIDA LEÃO	PT	18 25 35	
664252	2021.07.27	2021.07.27	PEARLBLUE, UNIPESSOAL, LDA.	PT	18 25 35	
664269	2021.07.27	2021.07.27	AUGUSTO MANUEL DA SILVA RAPAZ RAMOS	PT	39 43	
664276	2021.07.27	2021.07.27	SARA LUISA CABRITA CORREIA	PT	42	
664289	2021.07.27	2021.07.27	SEACOOOP - SOCIAL ENTREPRENEURS AGENCY, CRL	PT	32	
664313	2021.07.27	2021.07.27	MARIA RITA DE ALMEIDA PERES BEJA FALCÃO	PT	30	
664314	2021.07.27	2021.07.27	PAULA DA CONCEIÇÃO DOS SANTOS	PT	30	
664315	2021.07.27	2021.07.27	TIAGO DE CARVALHO ALMEIDA PALMA KRUS	PT	42	
664329	2021.07.27	2021.07.27	TLC MARKETING IBÉRICA, LDA	PT	35	
664345	2021.07.27	2021.07.27	TERRAVAL - AVALIAÇÃO E CONSULTADORIA IMOBILIÁRIA, LDA.	PT	36	
664368	2021.07.27	2021.07.27	ANIRUDH GUPTA	PT	31 35 41 44	
664371	2021.07.27	2021.07.27	RUI PEDRO GOMES ABILHEIRA	PT	35	
664378	2021.07.27	2021.07.27	MARIA JOANA ARAÚJO BARBOSA BROCHADO	PT	24 25	
664387	2021.07.27	2021.07.27	CERES FRUIT JUICES (PTY) LTD	ZA	32	
664398	2021.07.27	2021.07.27	MARIA FREDERICA MARTINS BÉRTOLO MARQUES CANEIRO	PT	41	
664432	2021.07.27	2021.07.27	QUINTA DO VALLADO SOCIEDADE AGRICOLA, LDA.	PT	33	
664434	2021.07.27	2021.07.27	WWI - MEDIAÇÃO DE SEGUROS, LDA.	PT	36	
664439	2021.07.27	2021.07.27	PEDRO MIGUEL OLIVEIRA VIEIRA	PT	35	
664449	2021.07.27	2021.07.27	MISSO, S.A.	PT	43	
664450	2021.07.27	2021.07.27	PAULO JORGE MARCELINO CARDOSO	PT	16 20 21	
664457	2021.07.27	2021.07.27	MIGUEL ÂNGELO DIAS JORGE	PT	35	
664459	2021.07.27	2021.07.27	MARLENE GONÇALVES DE OLIVEIRA	PT	25	
664466	2021.07.27	2021.07.27	MÓNICA CRISTINA CARDOSO ROMEIRO	PT	03 05	
664468	2021.07.27	2021.07.27	SOCIEDADE AGRÍCOLA DA QUINTA DA RIBEIRINHA LDA	PT	33	
664469	2021.07.27	2021.07.27	SOLID DOGMA, LDA.	PT	35	
664470	2021.07.27	2021.07.27	VAL DO SOL CERÂMICAS S.A.	PT	21	
664474	2021.07.27	2021.07.27	PEDRO ANDRÉ NUNES DOS SANTOS MADEIRA	PT	41	
664475	2021.07.27	2021.07.27	VAL DO SOL CERÂMICAS S.A.	PT	21	
664476	2021.07.27	2021.07.27	VAL DO SOL CERÂMICAS S.A.	PT	21	
664477	2021.07.27	2021.07.27	VAL DO SOL CERÂMICAS S.A.	PT	21	

Processo	Data do registo	Data do despacho	Nome do 1º requerente/titular	País resid.	Classes (Nice)	Observações
664482	2021.07.27	2021.07.27	URBANSAN , UNIPessoal LDA.	PT	35	
664491	2021.07.27	2021.07.27	MIGUEL VIDEIRA PINTO	PT	09	
664493	2021.07.27	2021.07.27	SABERLIVRE LDA	PT	29 30	
664499	2021.07.27	2021.07.27	REBELDES E POETICOS LDA	PT	43	
664521	2021.07.27	2021.07.27	PAULO ALEXANDRE TAVARES ANTUNES	PT	42	
664552	2021.07.27	2021.07.27	MARTA SOFIA ARVELA PALMEIRAL SIMÕES	PT	16 25	
664572	2021.07.27	2021.07.27	UNIGAMAS SERVIÇO DE ENGENHARIA S.A.	PT	36 37 42	
664602	2021.07.27	2021.07.27	PAULA DA CONCEIÇÃO OLIVEIRA DE CASTRO	PT	20 24 25	
664603	2021.07.27	2021.07.27	ARLETE MARIA PEREIRA FERNANDES GOMES	PT	14 16 25 41	
664607	2021.07.27	2021.07.27	CIVILRIA S.A.	PT	36 37	
664612	2021.07.27	2021.07.27	SEGMENTO POSITIVO - UNIPessoal LDA	PT	35	
664613	2021.07.27	2021.07.27	SUZI NEIVA SALEIRO CRUZ	PT	41	
664615	2021.07.27	2021.07.27	COSTA DO VIZIR BEACH VILLAGE & SPA, LDA.	PT	43	
664616	2021.07.27	2021.07.27	BEYOND VISION - SISTEMAS MÓVEIS AUTÓNOMOS DE REALIDADE AUMENTADA, LDA	PT	09 42	
664618	2021.07.27	2021.07.27	BEYOND VISION - SISTEMAS MÓVEIS AUTÓNOMOS DE REALIDADE AUMENTADA, LDA	PT	09 42	
664627	2021.07.27	2021.07.27	CEU - COOPERATIVA DE ENSINO UNIVERSITÁRIO, C.R.L.	PT	09	
664629	2021.07.27	2021.07.27	NILZA MARIA SILVA DE SOUSA	PT	25	
664632	2021.07.27	2021.07.27	TERREIRO, LDA	PT	33	
664633	2021.07.27	2021.07.27	DIAMANTINO JOSÉ FONSECA DOS SANTOS SILVA	PT	21 30 41	
664635	2021.07.27	2021.07.27	DIANA SOFIA MOREIRA DIAS CASTRO PINHO	PT	44	
664637	2021.07.27	2021.07.27	SANDRA ELISABETE PEREIRA CARVALHO	PT	30	
664638	2021.07.27	2021.07.27	TIAGO MIRA DE CORREIA ANACLETO	PT	35	
664648	2021.07.27	2021.07.27	LUÍS DUARTE VINHOS, LDA.	PT	33	
664655	2021.07.27	2021.07.27	TIAGO JOSÉ SARAIVA RAMALHO	PT	25	
664681	2021.07.27	2021.07.27	SARA GODINHO NEVES FERREIRA	PT	20	
664698	2021.07.27	2021.07.27	ANA CASCAIS SOARES DE SÁ CAMBOA	PT	03	
664700	2021.07.27	2021.07.27	NEUZA NASCIMENTO BARBOSA	PT	31	
664701	2021.07.27	2021.07.27	JOANA MACHADO VAZ DE MASCARENHAS VENTURA	PT	36 37 42	
664706	2021.07.27	2021.07.27	TOMÁS ANDRÉ LOUREIRO DE CARVALHO	PT	25	
664707	2021.07.27	2021.07.27	ROSA MARIA COELHO DA SILVA LEITE	PT	25	
664708	2021.07.27	2021.07.27	A & D SERVIÇOS E INVESTIMENTOS, LDA.	PT	33	
664711	2021.07.27	2021.07.27	GO PEOPLE, LDA.	PT	35	
664716	2021.07.27	2021.07.27	ISABEL FREITAS DOS SANTOS	PT	03 21	
664724	2021.07.28	2021.07.28	327 CREATIVE STUDIO LDA	PT	42	
664725	2021.07.27	2021.07.27	SÉRGIO MANUEL PEREIRA MARQUES	PT	37	
664730	2021.07.27	2021.07.27	OCEANIC SOUL, PRODUÇÕES LDA	PT	35 41	
664733	2021.07.27	2021.07.27	RUI ROBOREDO MADEIRA, VINHOS, S.A.	PT	33	
664736	2021.07.27	2021.07.27	SPORTING CLUBE DE PORTUGAL	PT	41	

Processo	Data do registo	Data do despacho	Nome do 1º requerente/titular	País resid.	Classes (Nice)	Observações
664741	2021.07.27	2021.07.27	ISABEL CARDOSO CRUZ, UNIPESSOAL, LDA	PT	18 25 26	
664743	2021.07.27	2021.07.27	THIAGO MARTINS DE ASSUNÇÃO	PT	37	
664744	2021.07.27	2021.07.27	ECCENTRIKDOMAIN, LDA	PT	11 20	
664753	2021.07.27	2021.07.27	FREGUESIA DE VILARINHO DOS FREIRES	PT	35 41	
664756	2021.07.28	2021.07.28	INFORMAIN - MAINTENANCE INSTITUTE INFORMATION TECHNOLOGIES, S.A.	PT	42	
664758	2021.07.28	2021.07.28	LUÍS MIGUEL DA SILVA MARQUES	PT	07	
664765	2021.07.27	2021.07.27	UNIVERSACONTECE, S.A.	PT	41 42 43	
664766	2021.07.27	2021.07.27	SANDRA CRISTINA MARQUES RODRIGUES	PT	31 39	
664835	2021.07.27	2021.07.27	VERA LUCIA DA CONCEIÇÃO CORREIA	PT	16 21 30 33 42 43	
664845	2021.07.27	2021.07.27	SÉGUR ESTATES, VINEYARDS AND WINE INVESTMENTS, S.A.	PT	33	
664846	2021.07.27	2021.07.27	SÉGUR ESTATES, VINEYARDS AND WINE INVESTMENTS, S.A.	PT	33	
664847	2021.07.27	2021.07.27	SÉGUR ESTATES, VINEYARDS AND WINE INVESTMENTS, S.A.	PT	33	
664858	2021.07.27	2021.07.27	CARLOS EDUARDO BELINHA PEREIRA	PT	41	
664864	2021.07.27	2021.07.27	ALL ABOUT TOMORROW LDA	PT	41	
664865	2021.07.27	2021.07.27	ALL ABOUT TOMORROW LDA	PT	41	
664866	2021.07.27	2021.07.27	ALL ABOUT TOMORROW LDA	PT	41	
664867	2021.07.27	2021.07.27	ALL ABOUT TOMORROW LDA	PT	41	
664868	2021.07.27	2021.07.27	ALL ABOUT TOMORROW LDA	PT	41	
664871	2021.07.27	2021.07.27	BIODERIS, LDA	PT	44	
664889	2021.07.27	2021.07.27	BRUNA BARBOSA FERNANDES	PT	35 41	
664902	2021.07.27	2021.07.27	ANTONIO COSTA REIS E CIA LDA	PT	39	
664913	2021.07.27	2021.07.27	BRUNA RIBEIRO DE SOUSA MORAIS	PT	16	
664923	2021.07.27	2021.07.27	CARLOS MANUEL DE SOUSA DE ABREU	PT	20 37	
664928	2021.07.27	2021.07.27	ANA MARGARIDA FERREIRA GRANGEIA FERNANDES NEVES	PT	19	
664955	2021.07.27	2021.07.27	VÍTOR MANOEL DOS SANTOS SILVA	PT	35	
664971	2021.07.27	2021.07.27	CARLA ALEXANDRA FELIZARDA RIBEIRO	PT	25	
665092	2021.07.27	2021.07.27	ANA LUÍSA DE SOUSA FERREIRA NEVES SIMÕES VENTURA	PT	26 40	

**Recusas**

Processo	Data do pedido	Data da recusa	Nome do 1º requerente/titular	País resid.	Classes (Nice)	Observações
658437	2021.02.10	2021.07.27	JULIANA EVANGELISTA MARQUES	PT	16 35	arts. 232.º, n.º 1, al. b); 229.º n.º 5 do cpi.
658562	2021.02.11	2021.07.27	JOAO LUIZ VILAS BOAS RODRIGUES	PT	25	arts. 232.º, n.º 1, al. b); 229.º n.º 5 do cpi.
659258	2021.02.21	2021.07.26	JOÃO PEDRO MARTINS FRAGA	PT	20 25	arts. 232.º, n.º 1, al. g); 229.º n.º 5 do cpi.
659504	2021.02.20	2021.07.27	JOANA FERREIRA NEVES REBELO	PT	18 25	arts. 232.º, n.º 1, al. b); 229.º n.º 5 do cpi.
659872	2021.03.01	2021.07.26	JOÃO MANUEL GONÇALVES SERRA GRILO	PT	36	arts. 209.º, n.º 1, al. a); 231.º, n.º 1, al. b); 229.º, n.º 5 cpi.
659878	2021.03.01	2021.07.27	JOÃO RÓMULO PIRES TEIXEIRA	PT	35 36	arts. 232.º, n.º 1, al. b); 229.º n.º 5 do cpi.
659922	2021.03.01	2021.07.26	JP AGÊNCIA FUNERÁRIA DA VENDA DO PINHEIRO, UNIPESSOAL, LDA	PT	45	arts. 209.º, n.º 1, al. a); 231.º, n.º 1, al. b); 229.º, n.º 5 cpi.

**Renovações**

N.ºs 185 862, 213 430, 230 414, 242 198, 242 219, 348 296, 352 385, 475 579, 481 970, 485 086, 486 125, 486 832, 489 471, 489 623, 490 036, 490 337, 490 475 e 490 954.

**Caducidades por falta de pagamento de taxa**

Processo	Data do registo	Data da caducidade	Nome do 1º requerente/titular	País resid.	Observações
317444	2001.01.22	2021.07.22	TORREFACÇÃO LUSITANA, LDA.	PT	
317500	2001.01.22	2021.07.22	CARLOS ALBERTO MOUTINHO	PT	
317886	2001.01.22	2021.07.22	EUGÉNIA LOPES & FILHOS; LDA.	PT	
318160	2001.01.22	2021.07.22	BRASHOPPING-CENTRO COMERCIAL DE BRAGA,LDA	PT	
318406	2001.01.22	2021.07.22	BRISTOL-MYERS SQUIBB COMPANY	US	
342784	2001.01.22	2021.07.22	FIALHO & FIALHO, IMPORTAÇÃO E EXPORT.CALÇADO,LDA.	PT	
343077	2001.01.22	2021.07.22	EL CORTE INGLÊS, S.A.	ES	
633922	2020.07.13	2021.07.22	AZEITES S. S. LDA	PT	
635052	2020.07.13	2021.07.22	NEW COLLECTIVE - BRAND ACTIVATION, LDA.	PT	
635667	2020.07.13	2021.07.22	GABRIEL & ROBERTO LDA	PT	
640743	2020.07.17	2021.07.22	JOÃO DAVIDE ALMEIDA DA SILVA	PT	
641037	2020.07.17	2021.07.22	GISELE RAMALHO FERREIRA	PT	
641314	2020.07.17	2021.07.22	CONFIDENTIAL & EXCLUSIVE ADVISER, LDA	PT	
641323	2020.07.17	2021.07.22	BREAKINGTARGETS LDA	PT	

**Averbamentos****Transmissões**

Processo	Data do averbamento	Antigo requerente/titular	País resid.	Atual requerente/titular	País resid.	Observações
184949	2021.07.09	NOURYON PULP AND PERFORMANCE CHEMICALS AB	SE	NOURYON CHEMICALS INTERNATIONAL B.V.	NL	
282231	2021.07.12	GLOBO COMUNICAÇÃO E PARTICIPAÇÕES, S.A.	BR	COMERCIAL FONOGRAFICA RGE LTDA.	BR	
462045	2021.07.12	UDIFAR II - DISTRIBUIÇÃO FARMACÊUTICA, S.A.	PT	PLURAL - COOPERATIVA FARMACÊUTICA, CRL	PT	
462734	2021.07.12	UDIFAR - COOPERATIVA FARMACÊUTICA, C.R.L.	PT	PLURAL - COOPERATIVA FARMACÊUTICA, CRL	PT	
604909	2021.07.12	UDIFAR - COOPERATIVA FARMACÊUTICA, C.R.L.	PT	PLURAL - COOPERATIVA FARMACÊUTICA, CRL	PT	
640881	2021.07.20	INFOFIELD - INFORMÁTICA, S.A.	PT	WORTEN - EQUIPAMENTOS PARA O LAR, S.A.	PT	
640882	2021.07.20	INFOFIELD - INFORMÁTICA, S.A.	PT	WORTEN - EQUIPAMENTOS PARA O LAR, S.A.	PT	
640883	2021.07.20	INFOFIELD - INFORMÁTICA, S.A.	PT	WORTEN - EQUIPAMENTOS PARA O LAR, S.A.	PT	

**Desistências**

Processo	Data do pedido	Data da desistência	Nome do 1º requerente/titular	País resid.	Classes (Nice)	Observações
663664	2021.04.14	2021.07.26	WIZARDINGREDIENT, LDA	PT	43	PEDIDO JÁ PUBLICADO



**Renúncias**

Processo	Data do registo	Data da renúncia	Nome do 1º requerente/titular	País resid.	Observações
482820	2011.07.19	2021.07.26	MÁRMORES GALRÃO - EDUARDO GALRÃO JORGE & FILHOS, S.A.	PT	

## Outros Atos

**640641.** – NA PÁGINA 78 DO BOLETIM DE 2021/07/20, NO MAPA DE CADUCIDADES POR FALTA DE PAGAMENTO DE TAXA, CONSIDERE-SE SEM EFEITO A PUBLICAÇÃO AÍ INSERIDA.

**659448.** – SUPRIMIDAS AS CLASSES 29 E 30.

**661382.** – SUPRIMIDA A CLASSE 43.

**661569.** – LIMITADA A CLASSE 37 A: CONSULTORIA EM CONSTRUÇÃO; CONSULTADORIA EM SUPERVISÃO DE CONSTRUÇÃO DE EDIFÍCIOS; CONSULTADORIA EM ENGENHARIA CIVIL [CONSTRUÇÃO]; CONSULTORIA RELACIONADA COM A CONSTRUÇÃO DE PRÉDIOS RESIDENCIAIS E OUTROS EDIFÍCIOS; SERVIÇOS DE CONSTRUÇÃO E DE EDIFICAÇÃO; SERVIÇOS DE CONSULTADORIA RELACIONADOS COM A CONSTRUÇÃO DE EDIFÍCIOS; SERVIÇOS DE CONSULTORIA RELACIONADOS COM A CONSTRUÇÃO; SERVIÇOS DE EMPREITADA GERAL DE CONSTRUÇÃO; SERVIÇOS DE GESTÃO DE OBRAS; SUPERVISÃO DE CONSTRUÇÃO; SUPERVISÃO DE CONSTRUÇÃO DE EDIFÍCIOS; SUPERVISÃO DE OBRAS DE CONSTRUÇÃO; SUPERVISÃO DE RENOVAÇÃO DE EDIFÍCIOS. LIMITADA A CLASSE 42 A: DESENVOLVIMENTO DE PROJETOS DE CONSTRUÇÃO; ENGENHARIA; SERVIÇOS DE ENGENHARIA; ARQUITETURA; SERVIÇOS DE ARQUITETURA; SERVIÇOS DE ENGENHARIA E ARQUITETURA; PREPARAÇÃO DE PROJETOS DE ARQUITETURA; GESTÃO DE PROJETOS DE ARQUITETURA; CONSULTORIA DE ENGENHARIA; TRABALHOS DE ENGENHARIA; SERVIÇOS DE ENGENHARIA CIVIL; CONSULTADORIA EM ENGENHARIA CIVIL; SERVIÇOS DE PROJETOS DE ENGENHARIA; SERVIÇOS DE ENGENHARIA RELACIONADOS COM ARQUITETURA; SERVIÇOS DE GESTÃO DE PROJETOS DE ENGENHARIA.

**661782.** – LIMITADA A CLASSE 43 A: ALOJAMENTO TEMPORÁRIO, RESERVAS DE ALOJAMENTO, ALUGUER DE ALOJAMENTO TEMPORÁRIO, ALOJAMENTOS TEMPORÁRIOS MOBILADOS.

**662093.** – SUPRIMIDOS OS SEGUINTE SERVIÇOS: «GESTÃO DOS NEGÓCIOS COMERCIAIS; ADMINISTRAÇÃO DE NEGÓCIOS COMERCIAIS INTERNACIONAIS; GESTÃO DOS NEGÓCIOS COMERCIAIS; AGÊNCIAS DE PUBLICIDADE; ELABORAÇÃO DE RELATÓRIOS DE MARKETING; MARKETING DE PRODUTOS; ORGANIZAÇÃO DE APRESENTAÇÕES COM FINS PUBLICITÁRIOS; PRODUÇÃO DE GRAVAÇÕES DE VÍDEO PARA FINS PUBLICITÁRIOS; PUBLICAÇÃO DE TEXTOS PUBLICITÁRIOS; PUBLICIDADE ONLINE NUMA REDE INFORMÁTICA; PUBLICIDADE POR BANNERS; PUBLICIDADE RADIOFÓNICA E TELEVISIVA; SERVIÇOS DE PAGINAÇÃO (LAYOUT) PARA FINS PUBLICITÁRIOS; FORNECIMENTO DE ESPAÇO, TEMPO E MEIOS PUBLICITÁRIOS; FORNECIMENTO E ALUGUER DE ESPAÇO, TEMPO E MEIOS PUBLICITÁRIOS; ORGANIZAÇÃO E FEIRAS COMERCIAIS PARA USO PUBLICITÁRIO; DISPONIBILIZAÇÃO DE UM ESPAÇO DE MERCADO ONLINE PARA COMPRADORES E VENDEDORES DE PRODUTOS E SERVIÇOS; PROMOÇÃO DE VENDA DE PRODUTOS E SERVIÇOS DE TERCEIROS POR MEIO DE EVENTOS PROMOCIONAIS; PROMOÇÃO DOS BENS E SERVIÇOS DE TERCEIROS; SERVIÇOS DE GESTÃO DE NEGÓCIOS; PUBLICIDADE.»

**662871.** – LIMITADA A CLASSE 35 A: SERVIÇOS DE PUBLICIDADE, DE PROMOÇÃO E DE MARKETING.

**663062.** – CLASSE 32 LIMITADA A: «BEBIDAS SEM ÁLCOOL; PREPARAÇÕES PARA A PRODUÇÃO DE BEBIDAS; BEBIDAS (NÃO ALCOÓLICAS); REFRIGERANTES»; SUPRIMIDOS OS PRODUTOS DA CLASSE 33.

**663067.** – LIMITADA A CLASSE 32 A: «BEBIDAS SEM ÁLCOOL; PREPARAÇÕES PARA A PRODUÇÃO DE BEBIDAS; REFRIGERANTES; PREPARAÇÕES NÃO ALCOÓLICAS PARA FAZER BEBIDAS; BEBIDAS (NÃO ALCOÓLICAS). SUPRIMIDA A CLASSE 33.

**665941.** – LIMITADA A CLASSE 41 A: RESERVAS PARA ESPETÁCULOS; SERVIÇOS DE RESERVAS DE ENTRETENIMENTO; SERVIÇOS DE RESERVAS PARA TEATROS; AGÊNCIAS DE RESERVAS RELACIONADAS COM ENTRETENIMENTO; SERVIÇO DE RESERVAS PARA ATIVIDADES DE DIVERTIMENTO; SERVIÇOS DE RESERVAS DE BILHETES PARA CONCERTOS; SERVIÇOS DE RESERVAS DE BILHETES PARA TEATRO; SERVIÇOS DE RESERVAS E EMISSÃO DE BILHETES PARA EVENTOS; SERVIÇOS DE AGÊNCIA DE RESERVAS DE BILHETES DE CINEMA; ORGANIZAÇÃO DE RESERVAS DE BILHETES PARA ESPETÁCULOS E OUTROS EVENTOS DE ENTRETENIMENTO; RESERVA DE LUGARES PARA ESPETÁCULOS; RESERVA DE LUGARES PARA CONCERTOS; RESERVA DE LUGARES PARA ESPETÁCULOS E RESERVA DE BILHETES DE TEATRO; RESERVA DE LUGARES PARA EVENTOS RECREATIVOS; RESERVA DE BILHETES PARA EVENTOS CULTURAIS; SERVIÇOS DE RESERVA DE BILHETES PARA ESPETÁCULOS; AGÊNCIAS DE RESERVA DE BILHETES DE TEATRO; AGÊNCIAS DE RESERVA DE BILHETES PARA CONCERTOS; SERVIÇOS DE RESERVA DE BILHETES DE TEATRO; SERVIÇOS DE AGÊNCIAS DE RESERVA DE BILHETES DE TEATRO; SERVIÇOS DE RESERVA DE BILHETES DE CONCERTOS E TEATRO; SERVIÇOS DE MARCAÇÃO E RESERVA DE BILHETES PARA CONCERTOS; SERVIÇOS DE RESERVA E MARCAÇÃO DE BILHETES PARA EVENTOS DE ENTRETENIMENTO; SERVIÇOS DE MARCAÇÃO E RESERVA DE BILHETES PARA EVENTOS CULTURAIS; SERVIÇOS DE MARCAÇÃO E RESERVA DE BILHETES PARA EVENTOS DESPORTIVOS; SERVIÇOS DE MARCAÇÃO E RESERVA DE BILHETES PARA EVENTOS RECREATIVOS E DE LAZER; SERVIÇOS DE RESERVA DE BILHETES PARA ATIVIDADES E EVENTOS EDUCATIVOS, DE ENTRETENIMENTO E DESPORTIVOS; SERVIÇOS DE RESERVA E MARCAÇÃO DE

BILHETES PARA EVENTOS DE DESPORTOS ELETRÓNICOS; SERVIÇOS DE AGÊNCIAS DE BILHETES PARA ENTRETENIMENTO; FORNECIMENTO DE SERVIÇOS DE BILHETES PRÉ-COMPRADOS PARA EVENTOS DE ENTRETENIMENTO, DESPORTIVOS E CULTURAIS; MARCAÇÃO DE LUGARES PARA ESPETÁCULOS E EVENTOS DESPORTIVOS; SERVIÇOS DE INFORMAÇÃO SOBRE BILHETES RELACIONADOS COM EVENTOS DESPORTIVOS; SERVIÇOS DE INFORMAÇÃO SOBRE BILHETES PARA ESPETÁCULOS; SERVIÇOS DE AQUISIÇÃO DE BILHETES PARA EVENTOS DESPORTIVOS; SERVIÇOS DE AQUISIÇÃO DE BILHETES PARA EVENTOS DE ENTRETENIMENTO; SERVIÇOS DE INFORMAÇÕES SOBRE BILHETES PARA EVENTOS DE ENTRETENIMENTO; SERVIÇOS DE MARCAÇÃO E RESERVA DE BILHETES PARA ESPETÁCULOS DE TEATRO. TODOS OS SERVIÇOS ACIMA MENCIONADOS PRESTADOS EXCLUSIVAMENTE NO CONTEXTO DE AGÊNCIA DE VIAGENS E OPERADOR TURÍSTICO DE LAZER.

**Pedidos e Avisos de Deferimento de Revalidação**

Processo	Data do pedido de revalidação	Data de despacho de deferimento	Requerente / titular	Observações
337677	2021.07.21	2021.07.27	MANULENA - FABRICAÇÃO DE CERAS E VELAS, LDA.	
455650	2021.07.21	2021.07.27	GUIMARÃES EDITORES, LDA.	
472809	2021.07.21	2021.07.27	LUÍS CARLOS RODRIGUES VIEIRA DOS SANTOS	
618278	2021.07.21	2021.07.27	PAULO MANUEL MARTINS BERNARDINO	
620757	2021.07.21	2021.07.27	JOSÉ RAMOS CARDOSO	
625488	2021.07.21	2021.07.27	SABEDORIA ADERENTE - UNIPESSOAL, LDA	
625524	2021.07.21	2021.07.27	TRANSPORTES DAS ESTRELINHAS, LDA	
627281	2021.07.21	2021.07.27	PEDRO ALEXANDRE GONÇALVES ALMEIDA	
628965	2021.07.21	2021.07.27	SUSANA BASTOS, UNIPESSOAL LDA.	

## REGISTO INTERNACIONAL DE MARCAS

### Pedidos

De acordo com o artigo 244.º do Código da Propriedade Industrial, faz-se público que foram solicitados pedidos de proteção em Portugal para as marcas de registo internacional a seguir enumeradas, nos termos do Acordo de Madrid relativo ao Registo Internacional de Marcas e do Protocolo relativo a esse Acordo; da data de publicação do presente aviso começa a contar-se o prazo de dois meses para a apresentação de reclamações de quem se julgar prejudicado pela eventual concessão dos mesmos, conforme o artigo 17.º do referido Código.

Processo	Data do pedido	Nome do 1º requerente/titular	País resid.	Classes (Nice)	Observações
1444806-E1	2021.06.01	EUROPE BOTTLING COMPANY, S.L.U.	ES	32	
1461767-E1	2021.06.01	UNIVERSAL SERVICES OF AMERICA, LP	US	35 37 41 42 45	
1504149-E1	2021.06.21	PHILOSOPHY BRANDS GMBH	DE	03	
1596540-E1	2021.06.18	BIOMÉRIEUX, INC.	US	09 42	
1600432	2021.04.25	XI¿AN JIABS BUSINESS MANAGEMENT CO., LTD.	CN	20 21 35	
1600490	2021.05.12	BESSON CHAUSSURES	FR	25	
1600512	2021.01.29	ARM WAVE CORPORATION	US	25 35	
1600530	2021.05.12	BESSON CHAUSSURES	FR	25	
1600535	2021.05.12	BESSON CHAUSSURES	FR	25	
1600542	2021.03.26	FUJIAN DEHUA SEPOR CERAMIC CO.,LTD.	CN	20	
1600547	2021.01.29	SHANDONG PROVINCE WINSON NON-WOVEN MATERIALS CO., LTD.	CN	24	
1600560	2021.05.12	BESSON CHAUSSURES	FR	25	
1600656	2021.04.17	FUJIAN GEORGE LOUIS INTERNATIONAL TRADE CO.,LTD.	CN	18	
1600694	2021.05.12	ZHEJIANG JIAHUI WIRE & CABLE CO., LTD	CN	09	
1600765	2021.03.24	CEZARES TRADE LTD	CY	11 20 35	
1600851	2021.03.09	BROCKHAUS CAPITAL MANAGEMENT AG	DE	35 36	
1600875	2021.04.16	FINANCIERA MADERERA, S.A.	ES	19	
1600876	2021.05.07	DHV VALVE & FOUNDRY CO.,LTD	CN	07	
1600916	2021.05.12	BESSON CHAUSSURES	FR	25	
1600964	2021.04.28	ELIXIR AIRCRAFT	FR	12	
1601046	2021.02.05	MUFFIK S.R.O.	CZ	10 27 28 35	
1601174	2021.05.31	TECHNOBLOOD KOREA INC.	KR	38	
1601254	2021.05.27	KUZNETSOV ANDREI NIKOLAEVICH	RU	09 14 18 24 25 35	

Processo	Data do pedido	Nome do 1º requerente/titular	País resid.	Classes (Nice)	Observações
1601264	2021.01.27	TREEZOR	FR	09 35 36 42	
1601277	2021.06.04	BIKEFINDER AS	NO	09 36 45	
1601327	2021.04.28	SUZHOU HUALUN MEDICAL APPLIANCE CO., LTD.	CN	10	
1601341	2020.12.18	CHANEL	FR	09 24 37 38 40 41 42 44 45	
1601427	2021.05.13	SHANDONG YANSHEN CATERING MANAGEMENT CO., LTD.	CN	43	
1601428	2021.06.01	QINGDAO SPRINRAY CO.,LTD.	CN	28	
1601454	2021.02.19	DECIEM BEAUTY GROUP INC.	CA	03 35 44	
1601455	2021.05.10	SUZHOU CITY GREAT HYDRAULIC LIFTING MACHINERY CO., LTD..	CN	07	

**REGISTO DE NOMES DE ESTABELECIMENTO****Caducidades por falta de pagamento de taxa**

Processo	Data do registo	Data da caducidade	Nome do 1º requerente/titular	País resid.	Observações
42992	2001.01.22	2021.07.22	RRTUR VIAGENS E TURISMO, LDA	PT	
43043	2001.01.22	2021.07.22	CONSTRUFORTE,SOCIEDADE DE CONST.E EMPREITADAS,LDA	PT	
43050	2001.01.22	2021.07.22	PEIXOTO & GOMES,LDA	PT	
43053	2001.01.22	2021.07.22	CASA DE REPOUSO O MIMINHO DA AVOZINHA,LDA	PT	
43748	2001.01.22	2021.07.22	MARIA DE FÁTIMA COELHO VIEIRA MAIA	PT	
43750	2001.01.22	2021.07.22	JOSÉ MANUEL FERREIRA SIMÕES	PT	
43758	2001.01.22	2021.07.22	CAVADOGÁS-IMP.REPRESENT.ARTIGOS P/INST.DE GÁS LDA.	PT	
43760	2001.01.22	2021.07.22	JEFATEL-INFORMÁTICA E TELEMÁTICA LDA.	PT	
43845	2001.01.22	2021.07.22	ANA PINTO, LDA.	PT	

## REGISTO DE LOGÓTIPOS

### Pedidos

De acordo com o artigo 286.º do Código da Propriedade Industrial, a seguir se publicam os pedidos de registo de logótipos; da data de publicação do presente aviso começa a contar-se o prazo de dois meses para a apresentação de reclamações de quem se julgar prejudicado pela eventual concessão dos mesmos, em conformidade com o artigo 17.º do mesmo Código.

- |  |   |   |
|--|---|---|
| <p>(210) <b>52560</b><br/>         (220) 2021.07.19<br/>         (730) <b>PT VITOR ALEXANDRE BROCHADO GUERRA</b></p>   | <p><b>LOG</b></p>   | <p>(531) 26.11.13</p>   |
| <hr/>  |   |   |
| <p>(512) 86230 ACTIVIDADES DE MEDICINA DENTÁRIA E ODONTOLOGIA<br/>         OUTRAS ACTIVIDADES DE SAÚDE HUMANA, N.E. CENTROS DE RECOLHA E BANCOS DE ORGÃOS. INSTITUTOS DE BELEZA. ACTIVIDADES DE PRÁTICA MÉDICA, CLÍNICA MÉDICA, AMBULATÓRIO. ACTIVIDADES DE MEDICINA DENTÁRIA E ODONTOLÓGICA</p> | <p>(210) <b>52563</b><br/>         (220) 2021.07.19<br/>         (730) <b>PT JOANA RAQUEL MARQUES RODRIGUES DE MENDONÇA ENCARNÇÃO</b></p> | <p><b>LOG</b></p>   |
| <p>(591)<br/>         (540)</p>  |    | <p>(512) 56101 RESTAURANTES TIPO TRADICIONAL RESTAURANTES TIPO TRADICIONAL; CAE 56102 RESTAURANTES COM LUGARES AO BALCÃO; CAE 56103 RESTAURANTES SEM SERVIÇO DE MESA</p> <p>(591)<br/>         (540)</p> <p><b>COLOMBVS CERVEJA &amp; RIA</b></p> |
| <p>(531) 27.5.10 ; 27.5.17</p>   | <hr/>   |   |
| <p>(210) <b>52562</b><br/>         (220) 2021.07.19<br/>         (730) <b>PT MÁRIO AUGUSTO BERNARDO</b></p>  | <p><b>LOG</b></p>   | <p>(512) 58290 EDIÇÃO DE OUTROS PROGRAMAS INFORMÁTICOS SOFTWARE INFORMÁTICO</p> <p>(591)<br/>         (540)</p>   |
| <p>(591)<br/>         (540)</p>  |   | <p>(531) 26.15.1 ; 27.5.1</p>   |
| <p>(591)<br/>         (540)</p>  |    | <p><b>LOG</b></p>   |
| <hr/>  |   |   |
| <p>(210) <b>52569</b><br/>         (220) 2021.07.20<br/>         (730) <b>PT DEJANIRA SOFIA ROMERO PESTANA</b></p>   | <p><b>LOG</b></p>   | <p>(531) 26.15.1 ; 27.5.1</p>   |



- (512) 56303 PASTELARIAS E CASAS DE CHÁ  
PASTELARIAS E CASAS DE CHÁ  
(591) PRETO; BEJE.  
(540)



- (531) 7.3.20 ; 8.1.17 ; 8.7.1 ; 11.3.4 ; 27.5.1

- 
- (210) **52578** **LOG**  
(220) 2021.07.20  
(730) **PT DIAS E RIBEIRO LDA**  
(512) 47712 COMÉRCIO A RETALHO DE VESTUÁRIO  
PARA BEBÉS E CRIANÇAS, EM  
ESTABELECIMENTOS ESPECIALIZADOS  
47712 VENDA DE VESTUÁRIO PARA BEBÉS E  
CRIANÇAS; 47711 VENDA DE VESTUÁRIO PARA  
GRÁVIDAS;  
(591) PANTONE 476 CASTANHO; PANTONE 3272 VERDE;  
(540)



- (531) 26.11.21 ; 27.5.10 ; 29.1.3 ; 29.1.7

**Concessões**

Processo	Data do registo	Data do despacho	Nome do 1º requerente/titular	País resid.	Observações
52090	2021.07.27	2021.07.27	RÉS DO CÉU- MEDIAÇÃO IMOBILIARIA, LDA	PT	
52092	2021.07.27	2021.07.27	SALOMÉ TORRES AMARAL - FARMÁCIA, UNIPessoal, LDA	PT	
52098	2021.07.27	2021.07.27	RV PERMILAGEM UNIPessoal LDA	PT	
52101	2021.07.27	2021.07.27	TIAGO MANUEL DUARTE FREIRE	PT	
52110	2021.07.27	2021.07.27	MARTA LILIANA DA SILVA ALVES LOUREIRO DOS SANTOS	PT	
52124	2021.07.27	2021.07.27	BERNARDINA DE JESUS PESTANA	PT	
52127	2021.07.27	2021.07.27	DEPOR ARCA COMERCIO DE ARTIGOS DE DESPORTO, LDA.	PT	
52131	2021.07.27	2021.07.27	CONSELHOS & SUGESTÕES - CONSULTORIA E GESTÃO, UNIPessoal LDA	PT	
52132	2021.07.27	2021.07.27	CIMAI - ENGENHARIA E QUÍMICA AVANÇADA, SOCIEDADE UNIPessoal, LDA.	PT	
52136	2021.07.27	2021.07.27	ANTÓNIO CASANOVA PINTO	PT	
52137	2021.07.27	2021.07.27	JOSÉ MANUEL DA CONCEIÇÃO SILVA	PT	
52145	2021.07.27	2021.07.27	ANNA PAULA MARQUES	PT	
52149	2021.07.27	2021.07.27	TERREIRO DAS DESCOBERTAS - GESTÃO HOTELEIRA, LDA.	PT	

**Recusas**

Processo	Data do pedido	Data da recusa	Nome do 1º requerente/titular	País resid.	Observações
51801	2021.03.04	2021.07.26	JÚLIO MANUEL COSTA SANTANA UNIPESSOAL, LDA.	PT	arts. 209.º, n.º 1, al. a); 231.º, n.º 1, al.b); 229.º, n.º 5 cpi.

## **Renovações**

N.ºs 3 264, 25 372 e 52 591.

**Caducidades por falta de pagamento de taxa**

Processo	Data do registo	Data da caducidade	Nome do 1º requerente/titular	País resid.	Observações
2399	2001.01.22	2021.07.22	GEROFAR TRADING-COMÉRCIO DE FARMO-COSMÉTICOS LDA	PT	
2462	2001.01.22	2021.07.22	POMARIUS-SOCIEDADE CONSTRUÇÃO IMOBILIÁRIA LDA.	PT	
16041	2001.01.22	2021.07.22	METALOCAR-INDUSTRIA DE METALOMECÂNICA,SA	PT	
20113	2001.01.22	2021.07.22	POMARIUS-SOCIEDADE CONSTRUÇÃO IMOBILIÁRIA LDA.	PT	

**Averbamentos****Transmissões**

Processo	Data do averbamento	Antigo requerente/titular	País resid.	Atual requerente/titular	País resid.	Observações
16661	2021.07.20	INFOFIELD - INFORMATICA,SA	PT	WORTEN - EQUIPAMENTOS PARA O LAR, S.A.	PT	

**Pedidos e Avisos de Deferimento de Revalidação**

Processo	Data do pedido de revalidação	Data de despacho de deferimento	Requerente / titular	Observações
18962	2021.07.14	2021.07.27	JOSÉ CARVALHO DE FREITAS	

**Conversão para Logótipos ao abrigo do artigo 11.º do Decreto-Lei n.º 143 de 25 de Julho**

Processo Antigo	Nome do 1º requerente/titular	País resid.	Processo Novo
NOME DE ESTABELECIMENTO 44763	JOSÉ FILIPE BATALHA PINTO,UNIPessoal,LDA	PT	LOGÓTIPO 52591



**AGENTES OFICIAIS DE PROPRIEDADE INDUSTRIAL**

(Os Agentes Oficiais da Propriedade Industrial, como tal reconhecidos pelo Instituto Nacional da Propriedade Industrial, podem promover actos e termos do processo sem necessidade de juntar procuração).

**Jorge Cruz**

- Cartório: Rua Vitor Cordon, 10-A – 1249-103 LISBOA
- Tel.: 21 3475020 – Fax: 21 3421885 e 21 3424583
- E-mail: jorgecruz@jpcruz.pt
- Web: www.jpereiradacruz.pt

**João Mascarenhas de Vasconcelos**

- Cartório: Av. Duque D'Ávila, 32-1º – 1000-141 LISBOA
- Tel.: 21 3547763 – Fax: 21 3560486
- E-mail: geral@fdnovaes.com

**António João Coimbra da Cunha Ferreira**

- Cartório: Av. 5 de outubro, 146 - 7º Andar - 1050-061 LISBOA
- Tel.: 21 3241530 – Fax: 21 3422446 e 21 3476656
- E-mail: marcpat@agcunhaferreira.pt
- Web: www.agcunhaferreira.pt

**João Pereira da Cruz**

- Cartório: Rua Vitor Cordon, 10-A – 1249-103 LISBOA
- Tel.: 21 3475020 – Fax: 21 3421885 e 21 3424583
- E-mail: joaopcruz@jpcruz.pt
- Web: www.jpereiradacruz.pt

**Vitor Hugo Ramalho da Costa França**

- Cartório: Av. Duque D'Ávila, 32 - 1º – 1000-141 LISBOA
- Tel.: 21 3547574 – Fax: 21 3528473 e 21 35511 03
- E-mail: costa.franca@netcabo.pt

**Jorge Afonso Cruz**

- Cartório: Rua Vitor Cordon , 10-A – 1249-103 LISBOA
- Tel.: 21 3475020 – Fax: 21 3421885 e 21 3424583
- E-mail: jorgeacruz@jpcruz.pt
- Web: www.jpereiradacruz.pt

**Marta Burnay da Costa Pessoa Bobone**

- Cartório: Travessa do Jardim à Estrela, 28 – 1350-186 LISBOA
- E-mail: bobone@zonmail.pt

**Maria Silvina Vieira Pereira Ferreira**

- Cartório: Av. Casal Ribeiro, 50 - 3º, 1000-093 LISBOA
- Tel.: 21 3815050 – Fax: 21 3831150/21 381 33 93
- E-mail: sferreira@clarkemodet.com.pt

**Maria Eugénia Martinez**

- Cartório: Rua Vitor Cordon, 10-A – 1249-103 LISBOA
- Tel.: 21 3475020 – Fax: 21 3421885 e 21 3424583
- E-mail: mariaeugeniamartinez@jpcruz.pt
- Web: www.jpereiradacruz.pt

**Maria do Rosário May Pereira da Cruz**

- Cartório: Av. Duque d' Ávila, 66, 7º - 1050-083 LISBOA
- Tel.: 21 387 69 61 - Fax: 21 387 75 96
- E-mail: furtado@furtado.pt

**Nuno Cruz**

- Cartório: Rua Vitor Cordon , 10-A – 1249-103 LISBOA
- Tel.: 21 3475020 – Fax: 21 3421885 e 21 3424583
- E-mail: nunocruz@jpcruz.pt
- Web: www.jpereiradacruz.pt

**Raquel da Costa França**

- Cartório: Av. Duque D'Ávila, 32 – 1º – 1000-141 LISBOA
- Tel.: 21 3547574 – Fax: 21 3528473 e 21 3551103
- E-mail: costa.franca@netcabo.pt

**António José Pissarra Dias Machado**

- Cartório: Av. 5 de outubro, 146 - 7º - 1050-061 LISBOA
- Tel.: 21 3241530 – Fax: 21 3422446 e 21 3476656
- E-mail: marcpat@agcunhaferreira.pt
- Web: www.agcunhaferreira.pt

**José Eduardo de Sampaio**

- Cartório: Rua do Salitre, 195 – 1269-063 LISBOA
- Tel.: 21 3841300 – Fax: 21 3875775
- E-mail: jedc@jedc.pt
- Web: www.jedc.pt

**João Carlos Sardiña de Barros**

- Cartório: Rua Rodrigo da Fonseca, 72 – 3º Esq. - 1250-193 LISBOA
- Tel.: 213863466
- E-mail: gmr@magalhaes-adv.pt

**Francisco de Novaes C. B. S. Atayde**

- Cartório: Av. Duque D'Ávila, 32 – 1º – 1000-141 LISBOA
- Tel.: 21 3547763 e 21 3155038 – Fax: 21 3560486
- E-mail: geral@fdnovaes.com

**Isabel Carvalho Franco**

- Cartório: Rua do Salitre, 195 – 1269-063 LISBOA
- Tel.: 21 3841300 – Fax: 21 3875775
- E-mail: isabel.franco@jedc.pt
- Web: www.jedc.pt

**Álvaro Albano Duarte Catana**

- Cartório: Avenida Marquês de Tomar, 44 - 6º - 1069 - 229 LISBOA
- Tel.: 217 613 490 – Fax: 217 613 499
- E-mail: alvaro.duarte@aduarateassoc.com
- Web: www.aduarateassoc.com

**José Eduardo Dinis de Carvalho**

- Cartório: Rua do Salitre, 195 – 1269-063 LISBOA
- Tel.: 21 3841300 – Fax: 21 3875775
- E-mail: jedc@jedc.pt
- Web: www.jedc.pt

**Fernando António Ferreira Magno**

- Cartório: Av. 5 de outubro, 146 - 7º Andar - 1050-061 LISBOA
- Tel.: 21 3241530 – Fax: 21 3422446 e 21 3476656
- E-mail: marcpat@agcunhaferreira.pt
- Web: www.agcunhaferreira.pt

**António Côrte-Real**

- Cartório: Rua Castilho, 167. 2º - 1070-050 LISBOA
- Tel.: 21 7801963 e 21 7801966 – Fax: 21 7975813
- E-mail: sgcr@sgcr.pt
- Web: www.sgcr.pt

**José Luís Arnaut**

- Cartório: Rua Castilho, 50, 1250-071 LISBOA
- Tel.: 21 0958100 – Fax: 21 0958155
- E-mail: jarnaut@rpa.pt

**José Motta Veiga**

- Cartório: Rua João Penha, 10 – 1250-131 LISBOA
- Tel.: 21 3882659 e 21 3841120 – Fax: 21 3873752
- E-mail: mottaveiga@mail.telepac.pt
- Web: www.marcaonline.pt

**Pedro da Silva Alves Moreira**

- Cartório: Rua Dom Francisco Manuel de Melo, nº 15 - 3º, 1070-085 LISBOA
- Tel.: 21 3907373 – Fax: 21 3978754
- E-mail: mail@rcf.pt
- Web: www.rcf.pt

**João Luís Garcia**

- Cartório: Rua Castilho, 167. 2º - 1070-050 LISBOA
- Tel.: 21 7801963 e 21 7801966 – Fax: 21 7975813
- E-mail: sgcr@sgcr.pt
- Web: www.sgcr.pt

**Manuel António Durães da Conceição Rocha**

- Cartório: Lagoas Park - Edifício 7, 1º Piso – 2740-244 PORTO SALVO
- Tel.: 21 1224726
- E-mail: info.portugal@herrero.pt

**Gonçalo de Magalhães Moreira Rato**

- Cartório: Rua Rodrigo da Fonseca, 72 – 3º Esq, 1250-193 LISBOA
- Tel.: 21 3875201 - Fax: 21 3875200
- E-mail: gmr@magalhaes-adv.pt

**José Raúl de Magalhães Simões**

- Cartório: Rua Castilho, 167. 2º - 1070-050 LISBOA
- Tel.: 21 7801963 e 21 7801966 – Fax: 21 7975813
- E-mail: sgcr@sgcr.pt
- Web: www.sgcr.pt

**Maria das Dores Marques Banheiro Meira**

- Cartórios: Rua Quirino da Fonseca, 29 – 5º Esq. – 1000-251 LISBOA e Av. Luísa Todi, 277, 2º, E-1 – 2900-452 SETÚBAL
- Tel.: 21 8436250 e 265 540240 – Fax: 21 8436251 e 265 540241
- E-mail: tecnimarca@gmail.com
- Web: www.tecnimarca.pt e www.tecnimarca.com

**Martim Luís Gomes de Araújo de Arantes e Oliveira**

- Cartório: Rua do Patrocínio, 94 – 1399-019 LISBOA
- Tel.: 21 3907373 – Fax: 21 3978754
- E-mail: rcf@rcf.pt

**Dina Maria Martins Pereira Soares**

- Cartório: Av. 5 de outubro, 146 - 7º Andar - 1050-061 LISBOA
- Tel.: 21 3241530 – Fax: 21 3422446 e 21 3476656
- E-mail: marcpat@agcunhaferreira.pt
- Web: www.agcunhaferreira.pt

**Carmen Cristina Martins Garcia de Pina Alcobia Galinha**

- Cartório: Avenida Ressano Garcia nº 6 R/c. Esq. - 1070-237 LISBOA
- Tel.: +351 213 712 737 - Fax:+351 213 874 726
- E-mail: carmenpina@sapo.pt

**Ana Maria Ferreira Pereira da Silva Veiga**

- Cartório: Rua Ator Chaby Pinheiro, 5 A - 2795-060 LINDA A VELHA
- Tel.: 914930808
- E-mail: apsilvaveiga@netcabo.pt

**Luís Silva Carvalho**

- Cartório: Rua Vitor Cordon, 10-A, – 1249-103 LISBOA
- Tel.: 21 3475020 – Fax: 21 3421885 e 21 3424583
- E-mail: lsc@jpcruz.pt
- Web: www.jpereiradacruz.pt

**Alberto Canelas**

- Cartório: Rua Vitor Cordon , 10-A – 1249-103 LISBOA
- Tel.: 21 3475020 – Fax: 21 3421885 e 21 3424583
- E-mail: acanelas@jpcruz.pt
- Web: www.jpereiradacruz.pt

**César Manuel de Bessa Monteiro**

- Cartório: Av. Infante D. Henrique, 26 - 1149-096 LISBOA
- Tel.: 21 723 18 00 – Fax: 21 723 1899
- E-mail: bessa.monteiro@abreuadvogados.com
- Web: www.abreuadvogados.com

**Paulo Alexandre Pinto Correia Rodrigues da Graça**

- Cartório: Av. Almirante Reis, 104 - 5º – 1150-022 LISBOA
- Tel.: 21 8110051 – Fax: 21 8141605
- E-mail: paulo.graca-82931@advogados.oa.pt

**Miguel Camargo de Sousa Eiró**

- Cartório: Av. Fontes Pereira de Melo, 15 – 7º – 1050-115 LISBOA
- Tel.: 21 3160324 – Fax: 21 3150826
- E-mail: miguel.eiro@mail.telepac.pt

**Elsa Maria Martins Barreiros Amaral Canhão**

- Cartório: Rua Dom Francisco Manuel de Melo, nº 15 - 3º, 1070-085 LISBOA
- Tel.: 21 3907373 – Fax: 21 3978754
- E-mail: mail@rcf.pt
- Web: www.rcf.pt

**Joaquim Maria Calado Marques**

- Cartório: Av. Álvares Cabral, 47 - R/C - 1250-015 LISBOA
- Tel.: 21 381 46 40 – Fax: 21 381 46 41
- E-mail: jcaladomarques@esc-advogados.pt

**José António dos Reis Martinez**

- Cartório: Rua Vitor Cordon, 30 –1º – 1200-484 LISBOA
- Tel.: 21 3473860 – Fax: 21 3473548
- E-mail: jamartinez.advogados@esc-advogados.com

**Ana Teresa Pulido**

- Cartório: R. Braamcamp, 90 -3º – 1250-052 LISBOA
- Tel.: 936792055
- E-mail: anateresa.pulido@nga.pt
- Web: www.nga.pt

**Vera Araújo Arnaut**

- Cartório: Av. Eng Duarte Pacheco, Torre 2, 9.º - Sala 3. – 1070 – 102 LISBOA
- Tel.: 21 384 01 97/8 – Fax: 21 384 01 99
- E-mail: vera.araujo@notarios.pt

**Luísa Guerreiro**

- Cartório: Rua Raul Proença, 3 - 2820-478 CHARNECA DA CAPARICA
- Tel: 21 821 23 47
- E-mail: luisague@netcabo.pt
- Web: www.lguerreiro.com

**Olga Maria Rocha da Cruz Landim**

- Cartório: Av. Casal Ribeiro, 50 - 3º, 1000-093 LISBOA  
- Tel.: 21 3815050 e 21 3815054 – Fax: 21 3831150 e 21 3813393  
- E-mail: info@clarkemodet.com.pt

**Paulo Pelayo de Sousa**

- Cartório: Rua de Sá da Bandeira, 706 – 6º. Dto.– 4000-432 PORTO  
- Tel.: 22 2046120 – Fax: 22 2080728  
- E-mail: geral@arlindodesousa.pt

**Pedro Pelayo de Sousa**

- Cartório: Rua de Sá da Bandeira, 706 – 2º. Esq. – 4000-432 PORTO  
- Tel.: 22 2009106 (3 linhas) – Fax: 222080728  
- E-mail: marpat@esoterica.pt

**Pedro Manuel Branco da Cruz**

- Cartório: Av. Duque de Loulé, 1 – 7º Esq. – 1050-085 LISBOA  
- Tel.: 21 3535233 – Fax: 21 3535259  
- E-mail: lex@cruzadvogados.com

**Vítor Luís Ribeiro Cardoso**

- Cartório: Rua Jaime Cortesão, nº 62 - 2910-538 SETÚBAL  
- Tel.: 265 233 158 - TLM: 937250536 - Fax: 265 233 158  
- E-mail: marcasetentes@ribeirocardoso.com

**Abel Dário Pinto de Oliveira**

- Cartório: Rua Nossa Senhora de Fátima, 419 - 3º - Frente - 4050-428 PORTO  
- Tel.: 22 600 80 94 e 22 016 02 04 – Fax: 22 600 80 95  
- E-mail: geral@ampporto.com

**Alexandra Maria Viegas Costa Paixão**

- Cartório: Av. António Augusto de Aguiar, nº 148, 4C e 5C - 1069-019 LISBOA  
- Telemóvel: 919830742  
- E-mail: fastfiling@fast-filing.com

**Ana Bárbara Emauz de Melo Portugal de Sampaio**

- Cartório: Rua do Salitre, 195 – 1269-063 LISBOA  
- Tel.: 21 3841300 – Fax: 21 3875775  
- E-mail: ana.sampaio@jedc.pt  
- Web: www.jedc.pt

**Ana Maria Gonçalves Fidalgo**

- Cartório: Av. Casal Ribeiro, 50 - 3º, 1000-093 LISBOA  
- Tel.: 21 3815050 – Fax: 21 3831150  
- E-mail: afidalgo@clarkemodet.com.pt

**Anabela Teixeira de Carvalho**

- Cartório: Edifício Net - Rua de Salazares, n.º 842 - 4149-002, PORTO  
- Tel.: 220028916 - Fax: 225322066  
- E-mail: anabela.carvalho@patents.pt  
- Web: <http://patentree.eu/>

**António Jorge Mateus Andrade**

- Cartório: Av. Infante D. Henrique, 26 - 1149-096 LISBOA
- Tel.: 21 7231800 - Fax: 21 7231899
- E-mail: antonio.andrade@abreuadvogados.com
- Web: www.abreuadvogados.com

**Bruno Braga da Cruz**

- Cartório: Rua Castilho, 67, 1º 1250-068 LISBOA
- Tel.: (+351) 213 849441 - Fax: (+351) 213 849449
- E-mail: brunobragadacruz-127791@adv.ao.pt
- Web: <https://www.glawyers.eu/>

**Carla Maria Santos Pinheiro**

- Cartório: Edifício Oceanus - Avenida da Boavista, 3265 - 3º andar, Escr. 3.4 – 4100-137 PORTO
- Tel.: 22 5323340 – Fax: 22 5323349
- E-mail: cpinheiro@clarkemodet.com.pt

**Cláudia Pimenta Monteiro de Medina Barbosa Xara-Brasil Nogueira**

- Cartório: Av. Maria Helena Vieira da Silva, 40, 1º Dto.– 1750-184 LISBOA
- Tm.: 96 297 25 10
- E-mail: cxarabrasil@gmail.com

**Cristina Antónia de Almeida Carvalho**

- Cartório: Rua do Salitre, 195 – 1269-063 LISBOA
- Tel.: 21 3841300 – Fax: 21 3875775
- E-mail: cristina.carvalho@jedc.pt
- Web: www.jedc.pt

**Filipe Teixeira Baptista**

- Cartório: Avenida Álvares Cabral, n.º 47, r/c - 1250-015 LISBOA
- Tel.: 211 914 169 - Fax: 211 914 166
- E-mail: filipe.baptista@bma.com.pt
- Web: www.bma.com.pt

**Gonçalo de Melo Portugal Saluce de Sampaio**

- Cartório: Rua do Salitre, 195 – 1269-063 LISBOA
- Tel.: 21 3841300 – Fax: 21 3875775
- E-mail: goncalo.sampaio@jedc.pt
- Web: www.jedc.pt

**Gonçalo Maria Cabral da Cunha Ferreira**

- Cartório: Av. Duarte Pacheco, 37 R/C Dtº – 2780-216 OEIRAS
- Tel.: 916093424
- E-mail: goncalo@cfadvogados.com

**Gonçalo Santos da Cunha de Paiva e Sousa**

- Cartório: Rua dos Bacalhoeiros, 4 – 1100-070 LISBOA
- Tel.: 218 823 990– Fax: 218 823 997
- E-mail: goncalo.sousa@gastao.eu
- Web: www.gastao.eu

**Inês de Carvalho Simões**

- Cartório: Rua Vitor Cordon , 10-A – 1249-103 LISBOA
- Tel.: 21 3475020/30 – Fax: 21 3421885 e 21 3424583
- E-mail: inessimoes@jpcruz.pt
- Web: www.jpereiradacruz.pt

**João M. Pimenta**

- Cartório: Rua Vitor Cordon, 10-A – 1249-103 LISBOA
- Tel.: 21 3475020/30 – Fax: 21 3421885 e 21 3424583
- E-mail: joaopimenta@jpcruz.pt
- Web: www.jpereiradacruz.pt

**João Sardinha**

- Cartório: Rua Vitor Cordon , 10-A – 1249-103 LISBOA
- Tel.: 21 3475020/30 – Fax: 21 3421885 e 21 3424583
- E-mail: joaosardinha@jpcruz.pt
- Web: www.jpereiradacruz.pt

**João Paulo Sena Mioludo**

- Cartório: Rua Com Francisco Manuel de Melo, 21 - 1070-085 LISBOA
- Tel.: 963075786
- E-mail: joao.mioludo@srslegal.pt

**Luís Gonçalo Moura Cavaleiro de Ferreira**

- Cartório: Av. Álvares Cabral, 47, 1º – 1250-015 LISBOA
- Tel.: 213 806 530 – Fax: 213 806 531
- E-mail: cavaleiro.ferreira@leonelalves.com

**Marco Alexandre Gomes da Silva Pires de Sousa**

- Cartório: Rua Quinta do Monte, 96 - 1º Dtº - 4805-151 CALDAS DAS TAIPAS
- Tel. 936954610 – Fax: 253471946
- E-mail: marcopires.sousa-9680p@adv.oa.pt

**Maria do Carmo Ferreira Fernandes Simões**

- Cartório: Av. Duque de Ávila, 66, 7º - 1050 - 083 LISBOA
- Tel.: 21 3876961 – Fax: 21 3877596
- E-mail: furtado@furtado.pt

**Maria Manuel Ramos Lucas**

- Cartório: Praça de Portugal nº. 7C - 1ºD - 2910-640 SETÚBAL
- Tel.: 265 228685 – Fax: 265 228637
- E-mail: mmlucas@marquesmarcas.com

**Maria Teresa Delgado**

- Cartório: Lagoas Park - Edifício 7, 1º Piso – 2740-244 PORTO SALVO
- Tel.: 21 1224726
- E-mail: tdelgado@herrero.pt

**Miguel Adolfo Coelho Quintans**

- Cartório: Rua Sousa Martins, 10 – 1050-218 LISBOA
- Tel.: 21 0958109 – Fax: 21 0958155
- E-mail: miguel.quintans@cms-rpa.com
- Web: www.rpa.pt



**Ricardo Souto Soares Henriques**

- Cartório: Av. Infante D. Henrique, 26 – 1149-096 LISBOA
- Tel.: 21 7231800 – Fax: 21 7231899
- E-mail: ricardo.henriques@abreuadvogados.com
- Web: www.abreuadvogados.com

**Teresa Colaço Dias**

- Cartório: Av. Duque de Ávila, 66, 7º- 1050-083 LISBOA
- Telef.: 351 21 387 69 61 - Fax: 351 21 387 75 96
- E-mail: teresa.dias@furtado.pt
- Web: www.furtado.pt

**Teresa Maria Ferreira Pereira da Silva Garcia**

- Cartório: R. Soldados da Índia, 72 – 1400-340 LISBOA
- Tel.: 21 3017086
- E-mail: garcia.teresa@netcabo.pt

**Paulo Jorge Monteverde Plantier Saraiva Maia**

- Cartório: Av. Álvares Cabral, 47 - 1º - 1250-015 LISBOA
- Tel.: 213 806 530 - Fax: 213 806 531
- E-mail: paulo.monteverde@bma.com.pt
- Web: www.bma.com.pt

**Águeda Silva**

- Cartório: Rua 4 de Outubro, 821 - 4810-485 GUIMARÃES
- E-mail: aguedasilva@gmail.com

**Ana Bela Ferreira**

- Cartório: Rua Castilho, 167 - 2º - 1070-050 LISBOA
- Tel.: 217801963 – Fax: 217975813
- E-mail: sgcr@sgcr.pt
- Web: www.sgcr.pt

**Margarida Martinho do Rosário**

- Cartório: Rua dos Bacalhoeiros, 4 - 1100-070 LISBOA
- Tel.: 218823990 – Fax: 218823997
- E-mail: gcf@gastao.eu
- www.gastao.eu

**Ana Rita Vilhena**

- Cartório: Rua Vitor Cordon, 10-A – 1249-103 LISBOA
- Tel.: 21 3475020 – Fax: 21 3421885 e 21 3424583
- E-mail: anaritavilhena@jpcruz.pt
- Web: www.jpereiradacruz.pt

**António Trigueiros de Aragão**

- Cartório: Rua Dom Francisco Manuel de Melo, nº 15 - 3º, 1070-085 LISBOA
- Tel.: 213907373 – Fax: 213978754
- E-mail: mail@rcf.pt

**Carmina Cardoso**

- Cartório: Largo de São Carlos, 3 - 1200-410 LISBOA
- Tel.: 213583620 – Fax: 213159434
- E-mail: c.cardoso-183171@adv.oa.pt.

**Elsa Guilherme**

- Cartório: Rua José Bento Costa, n. 7 2ºesq.– 2710-428 SINTRA
- Tel.: 963246886
- E-mail: elsagui76@gmail.com

**Filipe Pedro**

- Cartório: Rua Varela Silva, 3 - 2º Dto. - 2730-233 BARCARENA
- E-mail: filipedro@netcabo.pt

**Francisca Ferreira Pinto**

- Cartório: Av. da República, 25 - 1º - 1050-186 LISBOA
- Tel.: 213821200 – Fax: 213877109
- E-mail: francisca.ferreira.pinto@garrigues.com / gcf@garrigues.com

**Hugo Monteiro de Queirós**

- Cartório: Av. Fontes Pereira de Melo, 43 - 1050-119 LISBOA
- Tel.: +351 213 197 311 – Tlm: +351 934 301 498
- E-mail: hugo.monteiroqueiros@plmj.pt
- Web: www.plmj.com

**Isabel Bairrão**

- Cartório: Avenida da República, 25 - 1º - 1050-196 LISBOA
- Tel.: 213800910 – Fax: 213877109
- E-mail: isabel.bairrao@garrigues.com

**Joana da Mata**

- Cartório: Rua Bernardo Lima, 3 - 1150-074 LISBOA
- Tel.: 213566400 – Fax: 213566488
- E-mail: joanamata@rsa-advogados.pt

**João Jorge**

- Cartório: Rua Dom Francisco Manuel de Melo, nº 15 - 3º, 1070-085 LISBOA
- Tel.: 213907373 – Fax: 213978754
- E-mail: mail@rcf.pt

**João Pedro Fazendeiro**

- Cartório: Av. Conselheiro Fernando de Sousa, nº 19, 5º - 1070-072 LISBOA
- Tel.: 216083894
- E-mail: legal@protectidea.pt

**Jorge Faustino**

- Cartório: Rua Dom Francisco Manuel de Melo, nº 15 - 3º, 1070-085 LISBOA
- Tel.: 213907373 – Fax: 213978754
- E-mail: mail@rcf.pt

**José de Novaes e Ataíde**

- Cartório: Av. Duque D'Ávila, 32 - 1º - 1000-141 LISBOA
- Tel.: 213547763 – Fax: 213560486
- E-mail: geral@fdnovaes.com

**Lídia Neves**

- Cartório: Av. Engenheiro Duarte Pacheco, 7, r/c - 1070-100 LISBOA
- Tel.: 21 78148 00 – Fax: 21 781 48 02
- E-mail: lidia.neves@mirandalawfirm.com

**Lourenço de Sampaio**

- Cartório: Rua do Salitre, 195 - 1269-063 LISBOA
- Tel.: 213841300 – Fax: 213875775
- E-mail: lourenco.sampaio@jedc.pt

**Luís Humberto Ferreira**

- Cartório: Edifício Net - Rua de Salazares, n.º 842 - 4149-002, PORTO
- Tel.: 220028916 - Fax: 225322066
- E-mail: luis.ferreira@patents.pt
- Web: <http://patentree.eu/>

**Joana Fialho Pinto**

- Cartório: Av. 5 de outubro, 146 - 7º Andar - 1050-061 LISBOA
- Tel.: 213241530 – Fax: 213422446
- E-mail: marcpat@agcunhaferreira.pt

**Maria Cruz Garcia**

- Cartório: Av. Casal Ribeiro, 50, 3º Andar – 1000-093 LISBOA
- Tel.: 91 145 26 59
- E-mail: mcruzgarcia@clarkemodet.com.pt
- Web: [www.clarkemodet.com](http://www.clarkemodet.com)

**Mário Castro Marques**

- Cartório: Rua António Cardoso, 235, 6º Drt Frt, 4150-081 PORTO
- Tel.: 91 9107557
- E-mail: mariocastromarques@gmail.com

**Marisa Coimbra**

- Cartório: Rua Dom Francisco Manuel de Melo 21, 1070-085 LISBOA
- Tel.: 21 313 2000 – Fax: 21 313 2001
- E-mail: mail@rcf.pt
- Web: [www.srslegal.pt/pt/](http://www.srslegal.pt/pt/)

**Nuno Lourenço**

- Cartório: Lusoworld II A25. Rua Pé de Mouro 2710-144 SINTRA
- Tel.: 21 1395721 – Fax: 21 1946681
- E-mail: nuno.lourenco@today.patents.com
- Web: [www.todaypatents.com](http://www.todaypatents.com)

**Rodolfo Condessa**

- Cartório: Rua Cidade de Rabat, 31 - 8º Esq. - 1500-159 LISBOA
- Tel.: 966712005
- E-mail: rodolfo.condessa@gmail.com

**Rui Duarte Catana**

- Cartório: Av. Marquês de Tomar, 44 - 6º - 1069-229 LISBOA
- Tel.: 217613490 – Fax: 217613499
- E-mail: rui.catana@aduarateassoc.com
- Web: [www.aduarateassoc.com](http://www.aduarateassoc.com)

**Rui Moreira de Resende**

- Cartório: Rua Bernardo Lima, 3 - 1150-074 LISBOA
- Tel.: 213566400 – Fax: 213566488
- E-mail: ruiresende@rsa-advogados.pt

**Sandra Martins Pinto**

- Cartório: Praça General Humberto Delgado, n.º 267 3º Andar Salas 1 /2, 4000-288 PORTO
- Tel.: 222012603 – Fax: 222012605
- E-mail: smp@sgcr.pt
- Web: www.sgcr.pt

**Teresa Luísa Catarino Fernandes Gingeira Martins**

- Cartório: Edifício Net - Rua de Salazares, n.º 842 - 4149-002, PORTO
- Tel.: 220028916 - Fax: 225322066
- E-mail: teresa.martins@patents.pt
- Web: <http://patentree.eu/>

**Vasco Stillwell D'Andrade**

- Cartório: Rua Castilho, 165 - 1070-050 LISBOA
- Tel.: 213817400 – Fax: 213826629
- E-mail: vsandrade@mlgts.pt

**Vera Correia Alves**

- Cartório: Rua Bernardo Sequeira, 78 - 1º Sala M - 4710-359 BRAGA
- Tel.: 253609330 – Fax: 253609311 – Tlm: 919285011
- E-mail: veracorreialves@nadv.pt

**Ana Sofia Dinis Chaves**

- Cartório: Rua Luis Gonzaga, Edificio Phoenix Garden, 7º andar H, MACAU
- Tel.: 00853 66591201
- E-mail: chaves.anasofia@gmail.com

**Ália Mohamade Amadá**

- Cartório: Rua Leopoldo de Almeida Nº 1 - 3º A, 1750-137 LISBOA
- E-mail: alia.amada-360741@adv-est.oa.pt

**Rita Milhões**

- Cartório: Zona Industrial Sapec Bay, Av do Rio Tejo, Lote 4 - 2910-440 SETÚBAL
- Tel.: 265721099
- E-mail: ritamilhoes-21212l@adv.oa.pt

**Daniel Reis Nobre**

- Cartório: Alameda dos Oceanos, 41K-21, Parque das Nações – 1990-207 LISBOA
- Tel.: 213 150 970 - Fax: 213 531 352
- E-mail: portugal@inventacom
- Web: www.inventa.pt

**Tiago Reis Nobre**

- Cartório: Alameda dos Oceanos, 41K-21, Parque das Nações – 1990-207 LISBOA
- Tel.: 213 150 970 - Fax: 213 531 352
- E-mail: portugal@inventacom
- Web: www.inventa.pt

**David Cardoso**

- Cartório: Avenida Defensores de Chaves, 36, 1.º Direito, 1000-119 LISBOA
- Tel.: 218758322 – Fax: 255134816
- E-mail: dc@legalwest.eu

**Ágata Pinho**

- Cartório: Av. Sidónio Pais, n.º 379, Piso 1, sala 1.14, Ed. HOECHST - 4100-486 BOAVISTA, PORTO
- Tel.: 220167495 – Fax: 226092487
- E-mail: agatapinho@jpcruz.pt
- Web: www.jpereiradacruz.pt

**Ana Eugénio**

- Cartório: Rua António Enes 18-3D - 1050-025 LISBOA
- E-mail: aeugenio.ana@gmail.com

**Ana M. Sebastião**

- Cartório: Rua Vitor Cordon , 10-A – 1249-103 LISBOA
- Tel.: 21 3475020/30 – Fax: 21 3421885 e 21 3424583
- E-mail: anamsebastiao@jpcruz.pt
- Web: www.jpereiradacruz.pt

**Cátia Ribeiro**

- Cartório: Praça de Portugal n.º 7C - 1.ºD - 2910-640 SETÚBAL
- Tel.: 265 228 685 - Fax: 265 228 637
- E-mail: catia@marquesmarcas.com
- Web: www.marquesmarcas.com

**Joana Dez-Réis Grilo**

- Cartório: Rua de Campolide n.º 164 D, 1070-029 LISBOA
- Tel.: 934954388
- E-mail: joana.grilo@protectdata.pt

**Luís Caixinhas**

- Cartório: Alameda dos Oceanos, 41K-21, Parque das Nações - 1990-207 LISBOA
- Tel.: 213 150 970 - Fax: 213 531 352
- E-mail: portugal@inventacom.com
- Web: www.inventacom.pt

**Ricardo Abrantes**

- Cartório: Av. Casal Ribeiro, 50 - 3.º, 1000-093 LISBOA
- Tel.: 213815050 - Fax: 212831150
- E-mail: rabrantes@clarkemodet.com.pt

**Patrícia Marques**

- Cartório: Associação Empresarial da Região de Leiria, Av. Bernardo Pimenta, sala 9, 2404-010 LEIRIA
- Tel.: 916810463 / 244024415
- E-mail: patriciamarques@jpcruz.pt
- Web: www.jpereiradacruz.pt

**Márcia Martinho da Rosa**

- Cartório: Rua Rodrigo da Fonseca, n.º 82, 1.º Dt.º, 1250-193 LISBOA
- Tel.: 213714940 - Fax: 213882635
- E-mail: marcia.rosa@pra.pt

**Madalena Barradas**

- Cartório: Av. 5 de Outubro, 176, 5.º Esq., 1050-063 LISBOA
- Tel.: 21 7931143 - Fax: 21 7931144
- E-mail: madalena\_barradas@hotmail.com

**Luís Teixeira**

- Cartório: Rua Públia Hortênsia de Castro, nº 1, 2º A - 1500-518 LISBOA
- E-mail: teixeira.luismanuel@gmail.com

**Manuel Cunha Ferreira**

- Cartório: Av. 5 de outubro, 146 - 7º Andar - 1050-061 LISBOA
- Tel.: 213241530 - Fax: 213476656 / 213422446
- E-mail: manuel.cunhaferreira@agcunhaferreira.pt

**Ana Fazendeiro**

- Cartório: Av. das Forças Armadas, nº 125 - 12º - 1600-079 LISBOA
- Tel.: 217231800 - Fax: 217231899
- E-mail: ana.fazendeiro@abreuadvogados.com

**Vítor Palmela Fidalgo**

- Cartório: Alameda dos Oceanos, 41K-21, Parque das Nações – 1990-207 LISBOA
- Tel.: 213 150 970 - Fax: 213 531 352
- E-mail: vfidalgo@inventacom.com
- Web: www.inventa.pt

**Sérgio Coimbra Henriques**

- Cartório: Av de Berna, 30 - 3º A, 1050-148 LISBOA
- Tel.: 211 64 99 99
- E-mail: sergiocoimbrahenriques@gmail.com

**Filipa Lopes Galvão**

- Cartório: Rua Professor Simões Raposo, nº 5, 4º B - 1600-660 LISBOA
- E-mail: filipa.galvao@eyesee.pt

**Jorge Manuel Vaz Machado**

- Cartório: Av. da Boavista, Ed. Oceanus, nº 3265 - 3º Andar, Escr. 3.4 - 4100-137 PORTO
- Tel.: 225323340 - Fax: 225323344
- E-mail: jmachado@clarkemodet.com.pt

**Vera Albino**

- Cartório: Alameda dos Oceanos, 41K-21, Parque das Nações – 1990-207 LISBOA
- Tel.: 213 150 970 - Fax: 213 531 352
- E-mail: portugal@inventacom.com
- Web: www.inventa.pt

**Maria João Pereira**

- Cartório: Avenida Comendador Silva Araújo, Ap. 30 - 4796-908 VILA DAS AVES
- Tel.: 252874627
- E-mail: mariabaltarpereira@gmail.com

**Mário Marques**

- Cartório: Avenida 5 de Outubro, nº 10 - 1º - 1050-056 LISBOA
- Tel.: 216081027
- E-mail: mmarques@level-up.pt

**Isaura Monteiro**

- Cartório: Rua do Centro Comunitário, Lote 96, n.º 8 - 8135-154 ALMANCIL
- Tel.: 933462947
- E-mail: isaura.monteiro@gmail.com

**Ana Rita Remígio**

- Cartório: Edifício Net, Rua de Salazares 842 - 4149-002 PORTO
- Tel.: 225322064 - Fax: 225322066
- E-mail: ana.remigio@patents.pt
- Web: www.patents.pt

**Daniela Dinis**

- Cartório: Rua da Fé n.º 10 Casal do Rato 1675-313 PONTINHA
- Tel.: 961294016
- E-mail: danielamdinis-456421@adv.oa.pt

**Luís Pinto Monteiro**

- Cartório: Av. da Liberdade, 224 - 1250-148 LISBOA
- Tel.: 213197300 - Fax: 213197319
- E-mail: luis.pintomonteiro@plmj.pt

**Cláudia Freixinho Serrano**

- Cartório: Rua Vitor Cordon , 10-A - 1249-103 LISBOA
- Tel.: 213475020 - Fax: 213421885
- E-mail: claudiaserrano@jpcruz.pt

**David Marques**

- Cartório: Avenida Cova dos Vidros, Lote 2570 - 2975-333 QUINTA DO CONDE
- E-mail: davidmtfmarques@gmail.com

**Filipe Funenga**

- Cartório: Vågsgaten, 43, 4306 SANDNES NO
- Tel.: (+47) 908 77 808
- E-mail: filipe.funenga@patent.no

**Inês Monteiro Alves**

- Cartório: Alameda dos Oceanos, 41K-21, Parque das Nações – 1990-207 LISBOA
- Tel.: 213150970 - Fax: 213531352
- E-mail: ialves@inventia.com

**Mariana Bernardino Ferreira**

- Cartório: Av. Álvares Cabral, 47 - 1.º - 1250-015 LISBOA
- Tel.: 213806530 - Fax: 213806531
- E-mail: mariana.ferreira@bma.com.pt
- Web: www.bma.pt

**Patrícia Lima**

- Cartório: Instituto Superior Técnico, Avenida Rovisco Pais - 1049-001 LISBOA
- E-mail: patriciamlima@hotmail.com

**Rita Mendonça**

- Cartório: Rua Castilho, 167, 2º - 1070-050 LISBOA
- Tel.: 217 801 963 – Fax: 217 975 813
- E-mail: sgcr@sgcr.pt
- Web: www.sgcr.pt

**Rui do Nascimento Gomes**

- Cartório: Rua Vitor Cordon, 10-A - 1249-103 LISBOA
- Tel.: 213475020 - Fax: 213421885
- E-mail: ruigomes@jpcruz.pt
- Web: www.jpereiradacruz.p

**Vasco Rosa Dias**

- Cartório: Est. Beira nº 176, 5º A - 3030-173 COIMBRA
- Tel.: 963312134
- E-mail: vasco.rosa.dias@gmail.com

**Joana Piriquito Santos**

- Cartório: Rua D. Luís I, n.º 28 1200-151 LISBOA
- Tel.: 213113400 - Fax: 213113406
- E-mail: jcs@vda.pt

**Sónia Mota Maia**

- Cartório: Alameda da Quinta de Sto. António, nº 1 - Núcleo 1 - 2º E - 1600-675 LISBOA
- Tel.: 217160190 - Fax: 213244665
- E-mail: info@ip-smm.com

**Pedro Bacelar**

- Cartório: Estrada da Chainha, Lote 6, Nº163 R/C - 7005-198 ÉVORA
- Tel: 266040468 e 919654760 - Fax: 266040948
- E-mail: pedro.espanca@gmail.com

**Miguel Antunes de Resende**

- Cartório: Avenida de São Pedro nº 31 Monte Estoril - 2765-446 ESTORIL
- Tel: 910583778
- E-mail: miguelantunesderesende@gmail.com

**Luís Sommer Ribeiro**

- Cartório: Rua dos Bacalhoeiros, 4 - 1100-070 LISBOA
- Tel: 218823990 - Fax: 218823997
- E-mail: luis.ribeiro@gastao.eu

**João Pereira Cabral**

- Cartório: Alameda dos Oceanos, 41, K21, Parque das Nações - 1990-207 LISBOA
- Tel: 213150970 - Fax: 213531352
- E-mail: jcabral@inventacom
- Web: www.inventa.pt

**João Francisco Sá**

- Cartório: Alameda dos Oceanos, 41, K21, Parque das Nações - 1990-207 LISBOA
- Tel: 213150970 - Fax: 213531352
- E-mail: jfsa@inventacom
- Web: www.inventa.pt

**Sousa Ribeiro**

- Cartório: Av. Álvares Cabral, n.º 47, 1.º andar - 1250-015 LISBOA
- Tel: 213806530 - Fax: 213806531
- E-mail: sousaribeiro-46899p@adv.oa.pt



**Evangelino Marques Ribeiro**

- Cartório: Praça de Portugal n.º 7C - 1.ºD - 2910-640 SETÚBAL
- Tel: 265228685 e 932573091 - Fax: 265228637
- E-mail: marquesribeiro@marquesmarcas.com
- Web: www.marquesmarcas.com

**Diogo Xavier Santos**

- Cartório: Rua Castilho, 167, 2.º Andar - 1070-050 LISBOA
- Tel: 217801963 e 912628247 - Fax: 217975813
- E-mail: dxs@sgcr.pt
- Web: www.sgcr.pt

**Saulo Chanoca**

- Cartório: Rua Artilharia Um, n.º 51, Páteo Bagatela, Edifício 1, 4.º Andar - 1250-137 LISBOA
- Tel: 211554330 e 935274353
- E-mail: schanoca@bas.pt

**Lígia Gata**

- Cartório: Av. Dr. Mário Moutinho, Lt 1519, 7.º Esq. - 1400-136 LISBOA
- Tel: 213011684
- E-mail: ligiagata007@gmail.com
- Web: www.megaingenium.eu

**Manuel Bastos Moniz Pereira**

- Cartório: Rua dos Bacalhoeiros 4, 1100-070 LISBOA
- Tel: 218823990 - Fax: 218823997
- E-mail: manuel.pereira@gastao.eu
- Web: www.gastao.eu

**Ana Neves**

- Cartório: Rua Dr. Bernardino Machado, n.º 30A, Vale Milhaços, 2855-437 CORROIOS
- Tel: 936256546
- E-mail: anaisabelneves@gmail.com

**Ana Plácido Martins**

- Cartório: Rua Feliciano de Castilho, 92, 4150-PORTO
- Tel: 965 062 738
- E-mail: anamartins.adv@outlook.com

**André Sarmento**

- Cartório: Rua Damião de Góis, n.º 56, 4.º Andar, apt. 43, 4050-221 PORTO
- Tel: 223 751 032
- E-mail: andrevsarmento@gmail.com

**Miguel Vaz Serra**

- Cartório: Avenida 5 de outubro, n.º 146, 7.º Andar, 1050-061 LISBOA
- Tel: 917169727- Fax: 213422446
- E-mail: miguel.vazserra@agcunhaferreira.pt

**Leila Teixeira**

- Cartório: Rua 19, 231, 1.º Andar, 4500-256 ESPINHO
- Tel: 935254856
- E-mail: leilateixeiraa@gmail.com

**Cristina de Castro**

- Cartório: Rua António Sérgio, 49 - 3º Esq. - 6300-665 GUARDA
- Tel: 965028903
- E-mail: cristinacastro@ipg.pt

**Mariana Belo de Oliveira**

- Cartório: Rua Domingos Ferreira Pinto Basto, nº 45, 3830 -176 ÍLHAVO - AVEIRO
- Tel: 914913442
- E-mail: marianabelooliveira@gmail.com

**Natacha Batista**

- Cartório: Rua 9 de Março, nº 63, Cajados - 2965-505 ÁGUAS DE MOURA
- Tel: 916187637
- E-mail: anatachabatista@gmail.com

**Raquel Antunes**

- Cartório: Rua Vitor Cordon, 10A – 1249 -103 LISBOA
- Tel.: 21 3475020
- E-mail: raquelantunes@jpcruz.pt
- Web: www. jpereiradacruz.pt

**Sofia Rebelo Ladeira**

- Cartório: Rua Ana de Castro Osório, nº 4 - 5º B– 1500-039 LISBOA
- Tel.: 969267585
- E-mail: ladeira.sofia@gmail.com

**Adriana Esteves**

- Cartório: Av. Casal Ribeiro, 50 - 3º andar – 1000-093 LISBOA
- Tel.: 213815050 – Fax: 212831150
- E-mail: aesteves@clarkemodet.com.pt

**Cláudia Tomás Pedro**

- Cartório: Avenida Duque de Ávila, n.º 46, 6.º – 1050-083 LISBOA
- Tel.: 213408600 Tlm: 966478360
- E-mail: cpedro@ga-p.com

**Diana Pereira**

- Cartório: Alameda dos Oceanos, 41, K21, Parque das Nações – 1990-207 LISBOA
- Tel.: 213150970/1 – Fax: 213531352
- E-mail: dpereira@inventacom.com

**Inês Sequeira**

- Cartório: Alameda dos Oceanos, 41, K21, Parque das Nações – 1990-207 LISBOA
- Tel.: 918860596
- E-mail: isequiera@inventacom.com

**Joel David Rodrigues**

- Cartório: Rua Escola do Futebol, n.º 11, 1.º dto. – 8700-258 OLHÃO
- Tel.: 961 108 500
- E-mail: jdcruzrodrigues@gmail.com

**Inês Guerra**

- Cartório: Rua Castilho, 167 - 2º - 1070-050 LISBOA
- Tel.: 217801963 - Fax: 217975813
- E-mail: sgcr@sgcr.pt
- Web: www.sgcr.pt

**Luísa Azevedo Soares Rodrigues**

- Cartório: Rua António da Silveira, 131 - 2765-300 ESTORIL
- Tel.: 914431158
- E-mail: marialuisa.rodrigues@gmail.com

**Marina Ciriani**

- Cartório: Estrada Paço do Lumiar, Campus do Lumiar 1649-038 LISBOA
- Tel.: 935933071
- E-mail: ciriani.marinar@gmail.com

**Miguel Bibe**

- Cartório: Alameda dos Oceanos, 41, K21, Parque das Nações - 1990-207 LISBOA
- Tel.: 918759849
- E-mail: mbibe@inventacom.com

**Tiago Andrade**

- Cartório: Rua Vitor Cordon, 10-A - 1200-442 LISBOA
- Tel.: 213475020
- E-mail: tiagoandrade@jpcruz.pt
- Web: www.jpereiradacruz.pt

**Cláudia Alexandra Maia do Couto**

- Cartório: Av. Casal Ribeiro, 50 - 3º andar - 1000-093 LISBOA
- Tlm: 934785837
- E-mail: claudia.amcouto@gmail.com

**Cristina Maria Sanches Simões de Faria**

- Cartório: Rua António Livramento, n.º3, -5ºC 1600-371 LISBOA
- Tel: 960290166
- E-mail: csdefaria@gmail.com

**Diogo de Almeida Antunes**

- Cartório: Alameda dos Oceanos 41 K 21-1991-207 LISBOA
- Tel. 21 3150970 - Tlm: 925835323
- E-mail: dantunes@inventacom.com

**Dulce de Fátima Varandas de Almeida Andrade**

- Cartório: Edifício Net - Rua de Salazares, n.º 842 - 4149-002, PORTO
- Tel.: 220028916 - Fax: 225322066
- E-mail: dulce.varandas@patents.pt
- Web: <http://patentree.eu/>

**Filipa João da Gama Franco Marques Pereira**

- Cartório: Rua Victor Cordon, n.º 10 - A - 1249-103 LISBOA
- Tlm.: 910075582
- E-mail: filipapereira@jpcruz.pt

**Inês Duarte Tavares**

- Cartório: Alameda dos Oceanos, 41K-21, Parque das Nações - 1990-207 LISBOA
- Tel.: 213150970 - Fax: 213531352
- E-mail: itavares@inventia.com
- Web: www.inventia.pt

**Joana Alves Coelho**

- Cartório: Praça General Humberto Delgado, 267 - 3º salas 1 e 2 - 4000-288 PORTO
- Tel.: 222012603 - Fax: 222012605
- E-mail: jac@sgcr.pt
- Web: www.sgcr.pt

**Miguel Filipe Duarte**

- Cartório: Av. Casal Ribeiro, 50 – 3º andar, 1000-093 LISBOA
- Tel.: +351 213815050
- E-mail: mduarte@clarkemodet.com.pt

**Vera Lúcia Faria Viola Gonçalves**

- Cartório: Rua Dr. Herminio Laborinho, nº 13 - 2500-214 CALDAS DA RAINHA
- Tel.: 914287287
- E-mail: vera.viola.goncalves@gmail.com

**PROCURADORES AUTORIZADOS**

(Os Procuradores Autorizados são pessoas singulares que, não sendo Agentes Oficiais da Propriedade Industrial, podem praticar actos e termos do processo, juntando, para o efeito, procuração simples e com poderes especiais para cada processo)

**Artur Almeida Pinto Furtado da Luz**

- Cartório: Rua da Madalena, 214 – 4º – 1100-325 LISBOA  
- Tel.: 21 8870657 – Fax: 21 8879714  
- E-mail: abpatentiena@mail.telepac.pt

**Carlos António dos Santos Rodrigues**

- Cartório: Rua da Madalena, 214 – 4º – 1100-325 LISBOA  
- Tel.: 21 8870657 – Fax: 21 8879714  
- E-mail: abpatentiena@mail.telepac.pt

**Ruy Pelayo de Sousa**

- Cartório: Rua de Sá da Bandeira, 706 – 6º Dtº. – 4000-432 PORTO  
- Tel.: 22 2046120 (3 linhas) – Fax: 22 2080728  
- E-mail: geral@arlindodesousa.pt

**Carmen Ferreira Furtado da Luz de Oliveira e Silva**

- Cartório: Rua Sousa Martins, N.º 10 - 7º – 1050-218 LISBOA  
- Tel.: 21 3876961 – Fax: 21 3877596  
- E-mail: furtado.marcas@netcabo.pt

**Luís Reinaldo de Oliveira e Silva**

- Cartório: Rua Maria Pia, 20 - 3º Dto. – 1350-208 LISBOA  
- Tel.: 21 3951814 – Fax: 21 3951842  
- E-mail: publamarca@iol.pt

**Carlos Eugénio Reis Nobre**

- Cartório: Alameda dos Oceanos, 41K-21, Parque das Nações – 1990-207 LISBOA  
- Tel.: 213 150 970 - Fax: 213 531 352  
- E-mail: portugal@inventa.com  
- Web: www.inventa.pt

**Maria Margarida Gomes Sanches Nunes**

- Cartório: Av. António José Gomes, 60 - B - 1º E, Apartado 175 – 2801-902 ALMADA  
- Tel.: 21 2744129 e 21 2768069 – Fax: 21 2740012  
- E-mail: guimarque@guimarque.pt

**José Roger Pimenta Rodrigues**

- Cartório: Praça Francisco Sá Carneiro, 3 – 4º - Apartado 2874 – 1000-159 LISBOA CODEX  
- Tel. 21 8461705 – Fax 21 8478686