

BOLETIM DA PROPRIEDADE INDUSTRIAL

Nº 2019/05/27 (101/2019) 27 de maio de 2019

Sumário

Aviso.....	3
Códigos	3
PATENTES DE INVENÇÃO	7
Pedidos - BB/CA/1A.....	7
Concessões - FG4A.....	8
Patentes europeias vigentes em Portugal - FG4A.....	9
Caducidades por falta de pagamento de taxa - MM3A	11
Caducidades por falta de pagamento de taxa - Patente europeia - MM4A	12
Caducidades por limite de vigência - Patente europeia - MM3A.....	13
Averbamentos - Patente europeia - PD1A, PD3A, PC1A, PC3A	14
CERTIFICADOS COMPLEMENTARES DE PROTECÇÃO	15
Caducidades por limite de vigência	15
MODELOS DE UTILIDADE	16
Pedidos - BB/CA1K.....	16
DESENHOS OU MODELOS	17
Pedidos - BB/CA1Y	17
Concessões - FG4Y.....	47
Caducidades por falta de pagamento de taxa - MM4Y	48
REGISTO NACIONAL DE MARCAS.....	49
Pedidos	49
Concessões	87
Recusas.....	89
Renovações	91
Revalidações	92
Caducidades por falta de pagamento de taxa	93
Caducidades por falta de pagamento de taxa, ao abrigo do artigo 353.º, n.º 4, do CPI.....	98
Averbamentos.....	99
Declarações de caducidade parcial	101
Outros Atos.....	102
REGISTO INTERNACIONAL DE MARCAS	103
Pedidos	103
Concessões	105
Recusas.....	106
Averbamentos.....	107
REGISTO DE INSÍGNIAS DE ESTABELECIMENTO.....	108
Caducidades por falta de pagamento de taxa	108
REGISTO DE LOGÓTIPOS	109
Pedidos	109
Concessões	113

Recusas.....	114
Renovações	115
Caducidades por falta de pagamento de taxa	116
Outros Atos.....	119
AGENTES OFICIAIS DE PROPRIEDADE INDUSTRIAL.....	120
PROCURADORES AUTORIZADOS	139

Aviso

À matéria publicada no presente Boletim são aplicáveis as disposições do Código da Propriedade Industrial.

Códigos

Códigos das rubricas (St. 17 OMPI)

Títulos de propriedade industrial:

- A — Patente de invenção.
- K — Modelo de utilidade.
- L — Modelo industrial.
- Q — Desenho industrial.
- Y — Desenho ou modelo.
- 1 — Pedido não examinado.
- 3 — Pedido examinado sem pesquisa.
- 4 — Pedido examinado com pesquisa.

Publicação:

BB — Publicação de pedidos e correspondente disponibilização dos documentos ao público, para consulta ou fornecimento de cópias, a pedido.

Oposição:

CA — Fase de oposição.

Procedimento de concessão:

- FA — Desistências.
- FC — Recusas.
- FF — Concessão provisória.
- FG — Concessão; Registo; Estatuto legal; Licenças.
- GA — Transformação de pedido de título de propriedade industrial.
- PC — Transmissão.
- PD — Mudanças de identidade/sede.
- QB — Licenças concedidas e registadas.

Correções; outros:

- HK — Retificações.
- HZ — Requerimentos indeferidos.

Caducidade dos direitos de propriedade industrial:

- MA — Renúncias.
- MM — Caducidades.

Manutenção dos direitos de propriedade industrial:

- NF — Revalidações.

Outras decisões:

RL — Despachos proferidos por sentença alterando despacho anterior.

Lista dos Códigos INID — Identificação Numérica Internacional de Dados Bibliográficos (Normas St. 9, St. 60, St. 80 OMPI)

Patentes, Modelos de Utilidade, Certificados Complementares de Proteção, Desenhos ou Modelos:

- (11) Número de pedido.
- (19) Organismo emissor, país.
- (22) Data do pedido.
- (28) Número de objetos de um pedido múltiplo.
- (30) Data, país e número de prioridade.
- (43) Data de publicação de pedido não examinado.
- (44) Data de publicação de pedido examinado.
- (51) Classificação internacional:
 - A, U — Int. Cl. 7;
 - L, Q, Y — LOC (8).
- (54) Título em português.
- (55) Reprodução fotográfica do desenho ou modelo.
- (57) Resumo e desenho da invenção/descrição do desenho ou modelo.
 - (71) Requerente, nacionalidade, profissão, morada.
 - (72) Inventor(es)/autor(es).

Marcas, Nomes e Insígnias de Estabelecimento, Logótipos, Denominações de Origem e Indicações Geográficas, Recompensas:

- (210) Número de pedido.
- (220) Data do pedido.
- (300) Data, país e número de prioridade.
- (441) Data de publicação do pedido não examinado.
- (442) Data de publicação do pedido examinado.
- (511) Lista de produtos ou serviços segundo a Classificação Internacional de Nice [NCL (8)].
- (512) Classificação Nacional e/ou lista de produtos ou serviços.
 - (531) Descrição dos elementos figurativos das marcas segundo a Classificação Internacional de Viena [CFE (5)].
 - (540) Reprodução do sinal.
 - (551) Indicação de que a marca é coletiva, de certificação ou de associação.
 - (561) Transliteração da marca.
 - (566) Tradução da marca ou das palavras nela contidas.
 - (591) Informações de cores reivindicadas.
 - (730) Nome do requerente, nacionalidade, profissão, morada.

Outros códigos

MNA — Marca nacional.
 MCA — Marca Coletiva de Associação.
 MCC — Marca Coletiva de Certificação.
 NOM — Nome de estabelecimento.
 INS — Insígnia de estabelecimento.
 LOG — Logótipo.
 DNO — Denominação de Origem Nacional.
 DOI — Denominação de Origem Internacional.
 IGR — Indicação Geográfica.
 RCS — Recompensa.

**Lista alfabética dos códigos de países,
 organizações intergovernamentais
 e outras entidades
 (Norma St. 3 OMPI)**

AD — Andorra.
 AE — Emirados Árabes Unidos.
 AF — Afeganistão.
 AG — Antígua e Barbuda.
 AI — Anguila.
 AL — Albânia.
 AM — Arménia.
 AN — Antilhas Holandesas.
 AO — Angola.
 AP — ARIPO — Organização Regional Africana da Propriedade Industrial.
 AR — Argentina.
 AT — Áustria.
 AU — Austrália.
 AW — Aruba.
 AZ — Azerbaijão.
 BA — Bósnia-Herzegovina.
 BB — Barbados.
 BD — Bangladesh.
 BE — Bélgica.
 BF — Burquina Faso.
 BG — Bulgária.
 BH — Barém.
 BI — Burundi.
 BJ — Benin.
 BM — Bermudas.
 BN — Brunei Darussalam.
 BO — Bolívia.
 BOIP — *Office* da Propriedade Intelectual do Benelux.
 BR — Brasil.
 BS — Baamas.
 BT — Butão.
 BV — Ilha Bouvet.
 BW — Botswana.
 BY — Bielo-Rússia.
 BZ — Belize.
 CA — Canadá.
 CD — República Democrática do Congo.
 CF — República Centro-Africana.
 CG — Congo.
 CH — Suíça.

CI — Costa do Marfim.
 CK — Ilhas Cook.
 CL — Chile.
 CM — Camarões.
 CN — China.
 CO — Colômbia.
 CR — Costa Rica.
 CU — Cuba.
 CV — Cabo Verde.
 CY — Chipre.
 CZ — República Checa.
 DE — Alemanha.
 DJ — Djibuti.
 DK — Dinamarca.
 DM — Dominica.
 DO — República Dominicana.
 DZ — Argélia.
 EA — EAPO — Organização Euro-Asiática de Patentes.
 EC — Equador.
 EE — Estónia.
 EG — Egipto.
 EH — Sara Ocidental.
 EM — EUIPO — Instituto da Propriedade Intelectual da União Europeia.
 EP — IEP — Instituto Europeu de Patentes.
 ER — Eritreia.
 ES — Espanha.
 ET — Etiópia.
 FI — Finlândia.
 FJ — Fiji.
 FK — Ilhas Malvinas.
 FO — Ilhas Faroé.
 FR — França.
 GA — Gabão.
 GB — Reino Unido.
 GC — Instituto de Patentes do Conselho de Cooperação dos Estados Árabes do Golfo (GCC).
 GD — Granada.
 GE — Geórgia.
 GG — Guernsey.
 GH — Gana.
 GI — Gibraltar.
 GL — Gronelândia.
 GM — Gâmbia.
 GN — Guiné.
 GQ — Guiné Equatorial.
 GR — Grécia.
 GS — Geórgia do Sul e as ilhas Sandwich do Sul.
 GT — Guatemala.
 GW — Guiné-Bissau.
 GY — Guiana.
 HK — Hong-Kong/China.
 HN — Honduras.
 HR — Croácia.
 HT — Haiti.
 HU — Hungria.
 IB — Secretaria Internacional da Organização Mundial da Propriedade Intelectual (OMPI).
 ID — Indonésia.
 IE — Irlanda.
 IL — Israel.

IM — Ilha de Man.	OA — OAPI — Organização Africana da Propriedade Intelectual.
IN — Índia.	OM — Omã.
IQ — Iraque.	PA — Panamá.
IR — República Islâmica do Irão.	PE — Peru.
IS — Islândia.	PG — Papua Nova Guiné.
IT — Itália.	PH — Filipinas.
JE — Jersey.	PK — Paquistão.
JM — Jamaica.	PL — Polónia.
JO — Jordânia.	PT — Portugal.
JP — Japão.	PW — Palau.
KE — Quênia.	PY — Paraguai.
KG — Quirguistão.	QA — Quatar.
KH — Camboja.	QZ — Instituto Comunitário de Variedades Vegetais (CPVO).
KI — Quiribáti.	RO — Roménia.
KM — Comores.	RS — Sérvia.
KN — S. Kitts e Nevis.	RU — Federação Russa.
KP — República Popular Democrática da Coreia.	RW — Ruanda.
KR — República da Coreia.	SA — Arábia Saudita.
KW — Koweit.	SB — Ilhas Salomão.
KY — Ilhas Caimão.	SC — Seychelles.
KZ — Cazaquistão.	SD — Sudão.
LA — República Popular Democrática do Laos.	SE — Suécia.
LB — Líbano.	SG — Singapura.
LC — Santa Lúcia.	SH — Santa Helena.
LI — Listenstaina.	SI — Eslovénia.
LK — Sri Lanka.	SK — Eslováquia.
LR — Libéria.	SL — Serra Leoa.
LS — Lesoto.	SM — São Marinho.
LT — Lituânia.	SN — Senegal.
LU — Luxemburgo.	SO — Somália.
LV — Letónia.	SR — Suriname.
LY — Líbia.	ST — São Tomé e Príncipe.
MA — Marrocos.	SV — El Salvador.
MC — Mónaco.	SY — República Árabe da Síria.
MD — República da Moldávia.	SZ — Suazilândia.
ME — Montenegro.	TC — Ilhas Turcas e Caicos.
MG — Madagáscar.	TD — Chade.
MK — Ex-República Jugoslava da Macedónia.	TG — Togo.
ML — Mali.	TH — Tailândia.
MM — Myanmar (Birmânia).	TJ — Tajiquistão.
MN — Mongólia.	TL — Timor-Leste.
MO — Macau.	TM — Turquemenistão.
MP — Ilhas Marianas do Norte.	TN — Tunísia.
MR — Mauritânia.	TO — Tonga.
MS — Montserrat.	TR — Turquia.
MT — Malta.	TT — Trindade e Tobago.
MU — Maurícias.	TV — Tuvalu.
MV — Ilhas Maldivas.	TW — Taiwan/China.
MW — Malavi.	TZ — República Unida da Tanzânia.
MX — México.	UA — Ucrânia.
MY — Malásia.	UG — Uganda.
MZ — Moçambique.	US — Estados Unidos da América.
NA — Namíbia.	UY — Uruguai.
NE — Níger.	UZ — Uzbequistão.
NG — Nigéria.	VA — Vaticano.
NI — Nicarágua.	VC — São Vicente e Granadinas.
NL — Holanda.	VE — Venezuela.
NO — Noruega.	VG — Ilhas Virgens (GB).
NP — Nepal.	VN — Vietname.
NPI — Instituto Nórdico de Patentes.	VU — Vanuatu.
NR — Nauru.	
NZ — Nova Zelândia.	

WO — OMPI — Organização Mundial da
Propriedade Intelectual.
WS — Samoa.
YE — Iémen.
YU — Jugoslávia. (1)
ZA — África do Sul.
ZM — Zâmbia.
ZW — Zimbabwe.

(1) O código YU foi retirado da lista, em Novembro de 2006. Até essa data identifica a ex-Jugoslávia, a Sérvia e o Montenegro.

PATENTES DE INVENÇÃO

Pedidos - BBCA/1A

A publicação dos pedidos de patentes de invenção a seguir indicados é efetuada nos termos do disposto no artigo 66.º do Código da Propriedade Industrial; da data de publicação do presente aviso começa a contar-se o prazo de dois meses para a apresentação de reclamações de quem se julgar prejudicado pela eventual concessão dos mesmos, nos termos do artigo 17.º do mesmo Código.

(11) **110428** (13) **A**

(22) 2017.11.27

(30)

(71) **PT JORGE MANUEL TANOEIRO FIDALGO**

(72) **JORGE MANUEL TANOEIRO FIDALGO**

DIOGO JORGE DANIEL FELICIANO FIDALGO

JOÃO BERNARDO DANIEL FELICIANO

FIDALGO

(51) **Int. Cl.**

A61Q 19/00 (2006.01) A61K 36/63 (2006.01)

A61K 33/10 (2006.01)

(54) **POMADA PARA TRATAMENTO DE QUEIMADURAS E RESPECTIVO MÉTODO DE OBTENÇÃO**

(57) TRATA-SE DE UM PRODUTO NATURAL, DO TIPO POMADA, DE APLICAÇÃO TÓPICA, DESTINADO A SER APLICADO EM CASO DE QUEIMADURAS NA PELE, COM UMA EFICÁCIA IMEDIATA E SUPERIOR AOS MEDICAMENTOS CONVENCIONAIS, ELIMINANDO IMEDIATAMENTE A DOR. É OBTIDA PELA JUNÇÃO DE PÓ DE ARGILA BRANCA OU PÓ DE PEDRA (CARBONATO DE CÁLCIO), INDICATIVAMENTE NA QUANTIDADE DE 45% DO TOTAL, AZEITE CRU, INDICATIVAMENTE NA QUANTIDADE DE 45% DO TOTAL E ÁGUA DESMINERALIZADA, INDICATIVAMENTE NA QUANTIDADE DE 10% DO TOTAL. COMEÇA-SE PELA FERVURA DE AZEITE PURO (1), AQUECIDO A, INDICATIVAMENTE, 160°. PARALELAMENTE, DISSOLVE-SE ARGILA BRANCA OU PÓ DE PEDRA (2) EM ÁGUA DESMINERALIZADA (3). SEGUE-SE A MISTURA COM O AZEITE AQUECIDO E A RESPECTIVA HOMOGENEIZAÇÃO E TRITURAÇÃO, A QUE SE SEGUE O PROCESSO DE FILTRAGEM DA MISTURA, ARREFECIMENTO E AGITAÇÃO, OBTENDO-SE O PRODUTO FINAL.



Fig. 1

[Ver Fascículo Completo](#)

Concessões - FG4A

Processo	Início de vigência	Data do despacho	Nome do 1º requerente/titular	País resid.	Classificação principal	Observações
<u>108001</u>	2014.10.27	2019.05.22	UNIVERSIDADE DA BEIRA INTERIOR	PT	A61B 5/00 (2006.01)	

Patentes europeias vigentes em Portugal - FG4A

Processo	Início de vigência	Data do despacho	Nome do 1º requerente/titular	País resid.	Classificação principal	Observações
1928783	2006.08.04	2019.04.30	CHEMICAL LIME COMPANY	US	C01B 13/14 (2007.10)	ART. 82º DO C.P.I.:
2475362	2010.09.09	2019.04.26	KOMINOX, INC.	KY	A61K 31/285 (2011.01)	ART. 82º DO C.P.I.:
2489733	2007.06.07	2019.04.29	GENZYME CORPORATION	US	C12N 15/00 (2011.01)	ART. 82º DO C.P.I.:
2508068	2005.06.08	2019.04.29	WOODSTREAM CORPORATION	US	A01M 1/02 (2011.01)	ART. 82º DO C.P.I.:
2563316	2011.05.02	2019.04.29	ALLOVATE, LLC	US	A61K 8/00 (2013.01)	ART. 82º DO C.P.I.:
2654555	2011.12.20	2019.04.29	PAUL HARTMANN AG	DE	A61B 5/22 (2013.01)	ART. 82º DO C.P.I.:
2739276	2012.08.02	2019.04.29	DERMACONCEPT JMC	FR	A61K 31/07 (2014.01)	ART. 82º DO C.P.I.:
2751489	2012.08.28	2019.04.29	INTERGAS HEATING ASSETS B.V.	NL	F23N 5/12 (2014.01)	ART. 82º DO C.P.I.:
2767615	2006.12.06	2019.04.29	HENKEL AG & Co. KGaA	DE	C23C 22/34 (2014.01)	ART. 82º DO C.P.I.:
2793567	2012.12.17	2019.04.26	REGENERON PHARMACEUTICALS, INC.	US	A01K 67/27 (2014.01)	ART. 82º DO C.P.I.:
2827026	2014.07.10	2019.04.29	CARL FREUDENBERG KG	DE	F16J 15/16 (2015.01)	ART. 82º DO C.P.I.:
2866866	2013.06.14	2019.04.29	LAPONIA INNOVATIO AB	SE	A61M 5/32 (2015.01)	ART. 82º DO C.P.I.:
2881248	2013.12.03	2019.04.26	MAYR-MELNHOF KARTON AG	AT	B31F 1/08 (2015.01)	ART. 82º DO C.P.I.:
2885136	2013.08.16	2019.04.26	SPROUT DENMARL APS	DK	B43K 1/08 (2015.01)	ART. 82º DO C.P.I.:
2934140	2013.12.18	2019.04.29	DOW AGROSCIENCES LLC	US	A01N 43/40 (2016.01)	ART. 82º DO C.P.I.:
2960282	2008.12.09	2019.04.26	JOSÉ AUGUSTO DE CARVALHO	BR	C08K 5/1515 (2016.01)	ART. 82º DO C.P.I.:
2969982	2014.02.25	2019.04.26	GLASSTECH, INC.	US	C03B 27/44 (2016.01)	ART. 82º DO C.P.I.:
2980275	2014.03.28	2019.04.29	BONDALTI CHEMICALS, S.A.	PT	C25B 3/00 (2016.01)	ART. 82º DO C.P.I.:
2989642	2014.04.23	2019.04.29	WEIDMÜLLER INTERFACE GMBH & CO. KG	DE	H01B 7/36 (2016.01)	ART. 82º DO C.P.I.:
2994091	2014.05.06	2019.04.26	NUTRICOS TECHNOLOGIES	FR	A61K 8/27 (2016.01)	ART. 82º DO C.P.I.:
3017724	2015.11.03	2019.04.29	POS TUNING UDO VOßHENRICH GMBH & CO. KG	DE	A47F 1/12 (2016.01)	ART. 82º DO C.P.I.:
3040088	2014.05.29	2019.04.29	BEIJING RUIJIAN GAOKE BIOTECHNOLOGY CO., LTD.	CN	A61L 27/36 (2016.01)	ART. 82º DO C.P.I.:
3046877	2014.09.15	2019.04.26	S.A. LHOIST RECHERCHE ET DEVELOPPEMENT	BE	C01F 5/24 (2016.01)	ART. 82º DO C.P.I.:
3060629	2014.10.23	2019.04.26	TECHNIP FRANCE	FR	C10G 70/04 (2016.01)	ART. 82º DO C.P.I.:
3062548	2013.11.22	2019.04.26	HUAWEI TECHNOLOGIES CO., LTD.	CN	H04W 16/26 (2016.01)	ART. 82º DO C.P.I.:
3099298	2015.01.29	2019.04.29	HELPERBY THERAPEUTICS LIMITED	GB	A61K 31/435 (2016.01)	ART. 82º DO C.P.I.:
3115322	2016.05.24	2019.04.29	ALFONS BRASS LOGISTIK GMBH & CO. KG	DE	B65G 47/248 (2016.01)	ART. 82º DO C.P.I.:
3120992	2007.12.06	2019.04.26	WOODWELDING AG	CH	B29C 65/00 (2017.01)	ART. 82º DO C.P.I.:
3127422	2015.08.07	2019.04.26	RENATO BREUEL GONCALVES	BR	A01G 9/02 (2017.01)	ART. 82º DO C.P.I.:

Processo	Início de vigência	Data do despacho	Nome do 1º requerente/titular	País resid.	Classificação principal	Observações
3152755	2015.07.23	2019.04.29	HUAWEI TECHNOLOGIES CO., LTD.	CN	G10L 19/20 (2017.01)	ART. 82º DO C.P.I.:
3156420	2011.12.06	2019.04.26	SEATTLE GENETICS, INC.	US	C07K 16/28 (2017.01)	ART. 82º DO C.P.I.:
3164597	2015.06.11	2019.04.29	BOUDEWIJN GABRIEL VAN ROMPAY	US	F03B 17/06 (2017.01)	ART. 82º DO C.P.I.:
3174423	2015.07.29	2019.04.29	GIANMANUEL D'ABUNDO	DE	A45B 23/00 (2017.01)	ART. 82º DO C.P.I.:
3174535	2015.07.31	2019.04.26	GLENMARK PHARMACEUTICALS S.A.	CH	A61K 9/51 (2017.01)	ART. 82º DO C.P.I.:
3180615	2015.07.10	2019.04.29	ALFRED-WEGENER-INSTITUT HELMHOLTZ-ZENTRUM FÜR POLAR- UND MEERESFORSCHUNG	DE	G01N 33/53 (2017.01)	ART. 82º DO C.P.I.:
3181578	2006.04.26	2019.04.29	IPSEN BIOINNOVATION LIMITED	GB	C07K 14/195 (2017.01)	ART. 82º DO C.P.I.:
3183897	2014.08.18	2019.04.29	TELEFONAKTIEBOLAGET LM ERICSSON (PUBL)	SE	H04W 4/04 (2017.01)	ART. 82º DO C.P.I.:
3200946	2015.09.16	2019.04.29	NV BEKAERT SA	BE	B23D 65/00 (2017.01)	ART. 82º DO C.P.I.:
3233126	2015.11.30	2019.04.29	INNOUP FARMA, S.L.	ES	A61K 47/38 (2017.01)	ART. 82º DO C.P.I.:
3233853	2015.12.17	2019.04.26	VIIV HEALTHCARE UK (NO. 4) LIMITED	GB	C07D 471/04 (2017.01)	ART. 82º DO C.P.I.:
3247648	2016.01.22	2019.04.29	IFCO SYSTEMS GMBH	DE	B65D 25/00 (2017.01)	ART. 82º DO C.P.I.:
3253769	2016.01.27	2019.04.29	VECTURA LIMITED	GB	C07D 519/00 (2017.01)	ART. 82º DO C.P.I.:
3256418	2016.02.10	2019.04.29	DÜRR SOMAC GMBH	DE	B67D 7/02 (2017.01)	ART. 82º DO C.P.I.:
3261435	2015.12.22	2019.04.29	RHEINISCH-WESTFÄLISCHE TECHNISCHE HOCHSCHULE AACHEN (RWTH)	DE	A01N 25/08 (2017.01)	ART. 82º DO C.P.I.:
3266834	2017.06.27	2019.04.29	EVONIK DEGUSSA GMBH	DE	C09B 67/46 (2017.01)	ART. 82º DO C.P.I.:
3294646	2016.05.09	2019.04.29	IMPER S.P.A.	IT	B65D 85/804 (2017.01)	ART. 82º DO C.P.I.:

Caducidades por falta de pagamento de taxa - MM3A

Processo	Início de vigência	Data da caducidade	Nome do 1º requerente/titular	País resid.	Observações
103890	2007.11.21	2019.05.21	SUNCORE PHOTOVOLTAICS INC.	US	
108043	2014.11.19	2019.05.20	INSTITUTO SUPERIOR DE AGRONOMIA	PT	

Caducidades por falta de pagamento de taxa - Patente europeia - MM4A

Processo	Início de vigência	Data da caducidade	Nome do 1º requerente/titular	País resid.	Observações
1316864	2002.11.20	2019.05.20	INVENTIO AG	CH	
1422078	2002.11.21	2019.05.21	CAMPAGNOLO, SRL.	IT	
1448853	2002.11.18	2019.05.20	ARCHROMA IP GMBH	CH	
1467762	2002.11.18	2019.05.20	ALCON, INC.	CH	
1562983	2003.11.21	2019.05.21	GLAXOSMITHKLINE BIOLOGICALS SA	BE	
1567807	2003.11.20	2019.05.20	SEB S.A.	FR	
1659070	2004.11.18	2019.05.20	AMCOR FLEXIBLES EUROPE A/S	DK	
1684801	2004.11.19	2019.05.20	INSTITUT PASTEUR	FR	
1689425	2004.11.19	2019.05.20	FLAMEL IRELAND LIMITED	IE	
1788391	2006.11.21	2019.05.21	UNIVERSAL BIOSENSORS PTY LTD.	AU	
1819358	2005.11.18	2019.05.20	IMCLONE LLC	US	
1819877	2005.11.21	2019.05.21	BASF SE	DE	
1963664	2006.11.21	2019.05.21	STEFANO MORI	IT	
2209789	2007.11.20	2019.05.20	BRISTOL-MYERS SQUIBB COMPANY	US	
2214980	2008.11.19	2019.05.20	AMCOR FLEXIBLES KREUZLINGEN LTD.	CH	
2220384	2008.11.21	2019.05.21	ATTAX	FR	
2316831	2003.11.21	2019.05.21	NOVARTIS AG	CH	
2379167	2009.11.20	2019.05.20	SYNAPSE ELECTROCEUTICAL LIMITED	GB	
2455429	2010.11.19	2019.05.20	OMYA INTERNATIONAL AG	CH	
2516902	2010.11.19	2019.05.20	NEOPERL GMBH	DE	
2640910	2011.11.21	2019.05.21	DEPCO-TRH PTY LTD	AU	
2733092	2012.11.20	2019.05.20	COMAU S.P.A.	IT	
2733094	2012.11.20	2019.05.20	COMAU S.P.A.	IT	
2733197	2012.11.19	2019.05.20	RYSZARD ALEKSANDER FOTYGA	PL	
2733384	2012.11.20	2019.05.20	COMAU S.P.A.	IT	
2744781	2012.08.17	2019.05.20	KONRAD-ZUSE-INSTITUT	DE	
2835600	2005.08.17	2019.05.20	NICHOLAS ARKAS	GB	
2868843	2013.11.18	2019.05.20	SAS PREFABRICADOS DE HORMIGON, S.A.	ES	
2874126	2013.11.19	2019.05.20	INTERNATIONAL CURRENCY TECHNOLOGIES CORPORATION	TW	
2875789	2014.11.19	2019.05.20	BIOTECH DENTAL	FR	
2920535	2013.11.18	2019.05.20	SCHWARTZ GMBH	DE	
2925754	2013.11.20	2019.05.20	ELI LILLY AND COMPANY	US	
3023560	2015.11.18	2019.05.20	DAKOTA GROUP S.A.S. DI ZENO CIPRIANI & C.	IT	
3132707	2016.08.17	2019.05.20	INVISIBOBBLE GMBH	DE	

Caducidades por limite de vigência - Patente europeia - MM3A

Processo	Início de vigência	Data da caducidade	Nome do 1º requerente/titular	País resid.	Observações
958751	1999.05.20	2019.05.20	YKK EUROPE LTD.	GB	
1054018	1999.05.18	2019.05.18	DYAX CORP.	US	
1054122	1999.05.21	2019.05.21	LIPPI LA CLOTURE	FR	
1077687	1999.05.20	2019.05.20	ETHYPHARM	FR	
1079804	1999.05.20	2019.05.20	THORNTON & ROSS LIMITED	GB	
1080070	1999.05.21	2019.05.21	ABBVIE INC.	US	
1080228	1999.05.18	2019.05.18	IGENEX, INC.	US	
1080415	1999.05.20	2019.05.20	EQUIFAX INC.	US	
1082293	1999.05.20	2019.05.20	SEPRACOR INC.	US	
1091740	1999.05.20	2019.05.20	BAYER INTELLECTUAL PROPERTY GMBH	DE	
1733735	1999.05.21	2019.05.21	OTTAWA HOSPITAL RESEARCH INSTITUTE	CA	
2067788	1999.05.18	2019.05.18	DYAX CORP.	US	

Averbamentos - Patente europeia - PD1A, PD3A, PC1A, PC3A**Licenças de exploração - Patente europeia**

Processo	Data do averbamento	Nome do 1º requerente/titular	País resid.	Nome do concessionário	País resid.	Observações
2630962	2019.04.29	YEDA RESEARCH & DEVELOPMENT COMPANY, LTD.	IL	TEVA PHARMACEUTICAL INDUSTRIES LTD.	IL	LICENÇA DE EXPLORAÇÃO EXCLUSIVA.
3199172	2019.04.29	YEDA RESEARCH AND DEVELOPMENT CO., LTD.	IL	TEVA PHARMACEUTICAL INDUSTRIES LTD.	IL	LICENÇA DE EXPLORAÇÃO EXCLUSIVA.

CERTIFICADOS COMPLEMENTARES DE PROTECÇÃO**Caducidades por limite de vigência**

Processo	Início de vigência	Data da caducidade	Nome do 1º requerente/titular	País resid.	Observações
265	2014.05.21	2019.05.20	LANTHEUS MEDICAL IMAGING, INC.	US	

MODELOS DE UTILIDADE

Pedidos - BB/CA1K

A publicação dos pedidos de modelos de utilidade a seguir indicados é efetuada nos termos do disposto no artigo 128.º do Código da Propriedade Industrial; da data de publicação do presente aviso começa a contar-se o prazo de dois meses para a apresentação de reclamações de quem se julgar prejudicado pela eventual concessão dos mesmos, nos termos do artigo 17.º do mesmo Código.

- (11) **11804** (13) U
 (22) 2018.09.21
 (30) 2018.08.22 ES 201831285
 (71) ES **HERMANOS SANCHEZ LAFUENTE, S.A.**
 (72) FRANCISCO SANCHEZ LAFUENTE AYALA
 (51) **Int. Cl.**
B60R 9/10 (2006.01)
 (54) **DISPOSITIVO DE REBATIMENTO PARA PLACAS DE SUPORTE DA MATRÍCULA EM PORTABICICLETAS**

(28)
 (57) É DESCRITO UM DISPOSITIVO PARA O REBATIMENTO DE UMA PLACA (1) DE SUPORTE DA CHAPA DE MATRÍCULA NUM TRANSPORTADOR DE CARGAS, TAL COMO UM PORTABICICLETAS, DO TIPO QUE É ACOPLADO DE FORMA AMOVÍVEL A UM ENGATE DE ESFERA, INTEGRADO NA CARROÇARIA DE UM VEÍCULO AUTOMÓVEL E FORMADO POR UMA PLATAFORMA PARA APOIO DAS RODAS DAS BICICLETAS, QUE INCLUI DUAS SECÇÕES ASSOCIADAS AOS RESPECTIVOS BRAÇOS (2, 3) QUE SÃO REBATÍVEIS EM RELAÇÃO AO EIXO LONGITUDINAL DE UMA ESTRUTURA DE SUPORTE (5) ENTRE UMA POSIÇÃO ESTENDIDA DE UTILIZAÇÃO E UMA POSIÇÃO DOBRADA DE ARMAZENAMENTO. A PLACA (1) DE SUPORTE DA CHAPA DE MATRÍCULA ESTÁ FIXA A UM DOS BRAÇOS (2) POR MEIO DE UM EIXO DE ROTAÇÃO (4) E TEM NA SUA SUPERFÍCIE TRASEIRA DOIS ENGATES TIPO GANCHO, EM POSIÇÕES TAIS QUE PODEM SER ACOPLADOS A UM PINO SOLIDÁRIO COM UMA PLACA DE COTOVELO (7) INCLUÍDA NO OUTRO BRAÇO (3), QUE PODE SER REBATÍVEL NAS POSIÇÕES ESTENDIDA E DOBRADA. UMA VERSÃO ALTERNATIVA INCLUI UM AMORTECEDOR DE GÁS (12), LOCALIZADO NA FACE TRASEIRA DA PLACA (1) DE SUPORTE DA CHAPA DE MATRÍCULA, E QUE MANTÉM A PLACA (1) DE SUPORTE DA CHAPA DE MATRÍCULA EM QUALQUER UMA DAS POSIÇÕES ESTENDIDA OU DOBRADA.

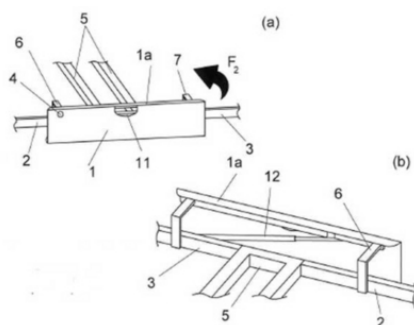

[Ver Fascículo Completo](#)

- (11) **11810** (13) U
 (22) 2018.10.11
 (30)
 (71) PT **ANDRÉ LUIZ ABRANTES**
 (72) ANDRÉ LUIZ ABRANTES
 (51) **Int. Cl.**
F16B 12/02 (2006.01) F16B 12/10 (2006.01)
 (54) **PERFIS DE UNIÃO ESTRUTURAL PARA MOBILIÁRIO.**

(28)
 (57) TRATA-SE DE UM CONJUNTO DE PERFIS DE UNIÃO ESTRUTURAL PARA UTILIZAR NA FASE DE CONSTRUÇÃO/MONTAGEM DE MOBILIÁRIO. TODOS OS DITOS PERFIS APRESENTAM UMA CONFIGURAÇÃO APROXIMADA EM $\zeta U \zeta$ NA ZONA CENTRAL, LINHAS RETAS E ORIENTAÇÃO PERPENDICULAR ENTRE OS SEUS COMPONENTES, E UM SERRILHADO NAS ZONAS INTERIORES. QUER O PERFIL ESTRUTURAL DO LADO DIREITO (3), QUER O PERFIL ESTRUTURAL DO LADO ESQUERDO (4) APRESENTAM UMA CONFIGURAÇÃO EM $\zeta U \zeta$ NA PARTE CENTRAL, SENDO QUE DE UM DOS LADOS PARTEM DUAS ABAS PARALELAS, QUE COM AQUELA FORMAM UMA CONFIGURAÇÃO EM $\zeta C \zeta$, PARA A ÁREA EXTERIOR; O PERFIL ESTRUTURAL CENTRAL SIMPLES (1) ζ E O MESMO OCORRE COM UM PERFIL ESTRUTURAL CENTRAL DUPLO - POSSUI UMA CONFIGURAÇÃO EM $\zeta U \zeta$ NA ZONA CENTRAL, SENDO QUE DESTA PARTE, EM SIMETRIA, PARA LADOS OPOSTOS E PARA A ÁREA EXTERIOR, DUAS ABAS PARALELAS, QUE COM AQUELA FORMAM UMA CONFIGURAÇÃO EM $\zeta C \zeta$. TODOS OS PERFIS SÃO DOTADOS DE SERRILHADO NAS ÁREAS INTERIORES. ACOPLADOS OS MÓDULOS DO MÓVEL (5) NA FASE DE MONTAGEM, OS PERFIS DE UNIÃO PROPORCIONAM UMA FIXAÇÃO MAIS ROBUSTA E DURADOURA, SUBSTITUINDO, COM VANTAGEM, OS PROCEDIMENTOS ATUAIS DE COLAGEM E PREGAGEM NA INDÚSTRIA DE MOBILIÁRIO.

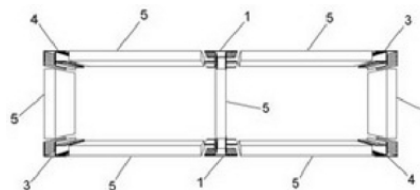

Fig. 11

[Ver Fascículo Completo](#)

DESENHOS OU MODELOS

Pedidos - BB/CA1Y

A publicação dos pedidos de desenhos ou modelos a seguir indicados é efetuada nos termos do artigo 189.º, n.º 1; da data de publicação do presente aviso começa a contar-se o prazo de dois meses para a apresentação de reclamações de quem se julgar prejudicado pela concessão dos mesmos, de acordo com o artigo 17.º, n.º 1 do Código da Propriedade Industrial.

- (11) **5878** (12) **Y**
(22) 2019.03.11
(30)
(71) **PT FAIANÇAS ARTÍSTICAS BORDALO
PINHEIRO, SA**
(72) **FAIANÇAS ARTÍSTICAS BORDALO
PINHEIRO, SA**
(51) **LOC (10) CL. 11-02; 11-05**
(54) **BIBELÔS, ORNAMENTOS DE MESA, DE
LAREIRAS OU DE PAREDE, VASOS E
POTES DE FLORES; VASOS DE
ORNAMENTAÇÃO; CAIXAS
(DECORAÇÃO); DECORAÇÕES PARA
ÁRVORES DE NATAL; CENTROS DE MESA;
CAIXAS (DECORAÇÃO); VASOS DE
ORNAMENTAÇÃO; ESTATUETAS E
ESCULTURAS.**
(28) 60
(57) (55)

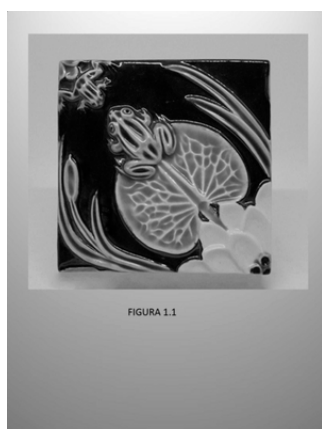



FIGURA 3.1



FIGURA 3.2

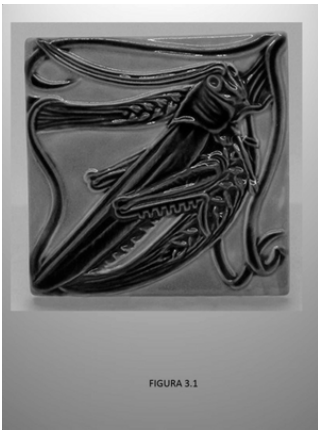

FIGURA 4.3

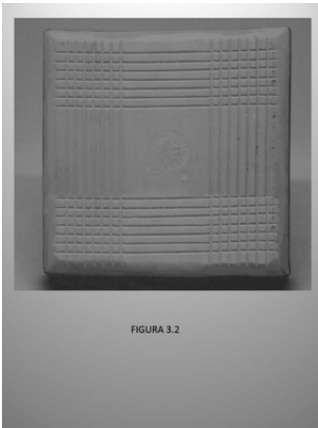

FIGURA 4.4



FIGURA 4.1



FIGURA 5.1



FIGURA 4.2



FIGURA 5.2



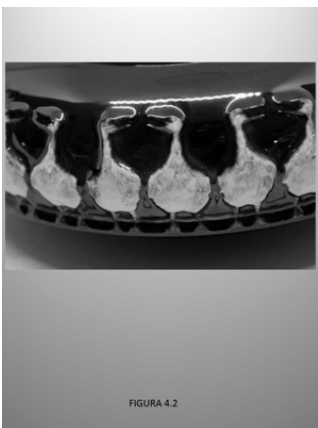
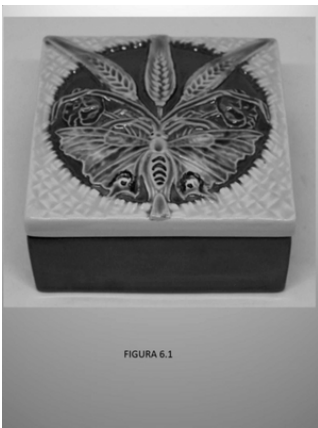
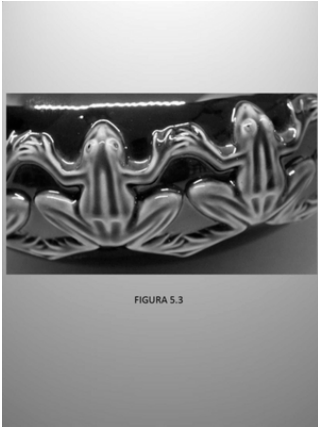

FIGURA 7.3



FIGURA 9.1

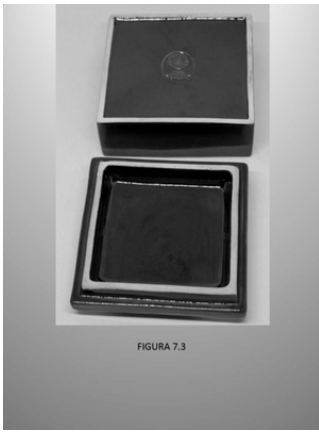

FIGURA 8.1



FIGURA 9.2



FIGURA 8.2



FIGURA 9.3



FIGURA 8.3



FIGURA 10.1





FIGURA 12.2



FIGURA 13.3

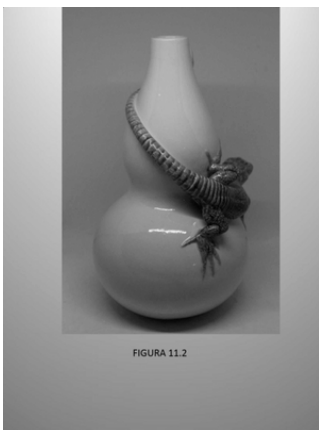
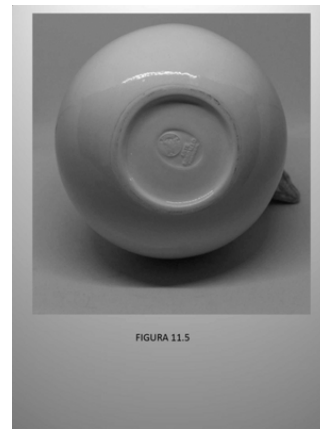
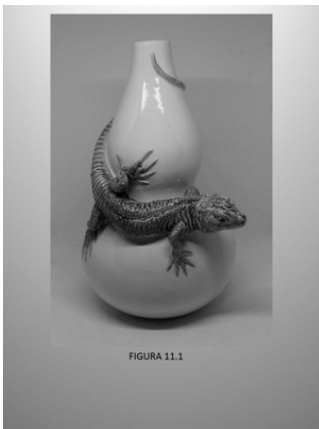
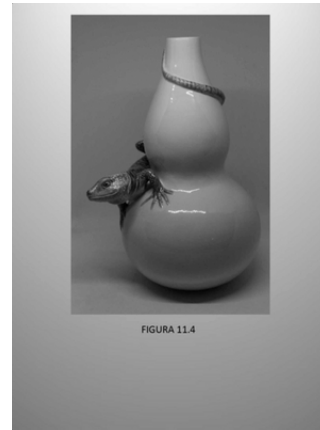
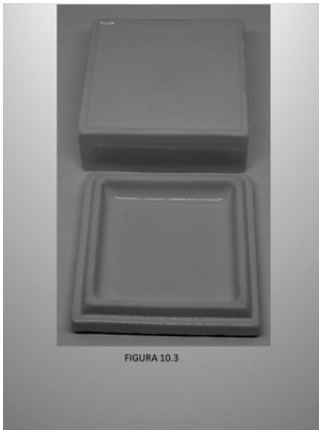
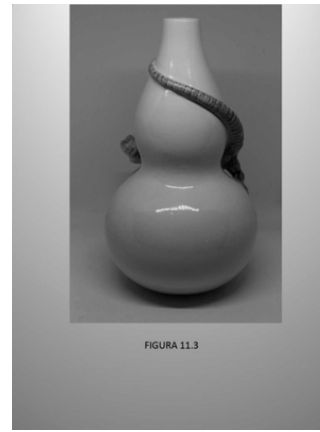

FIGURA 12.3

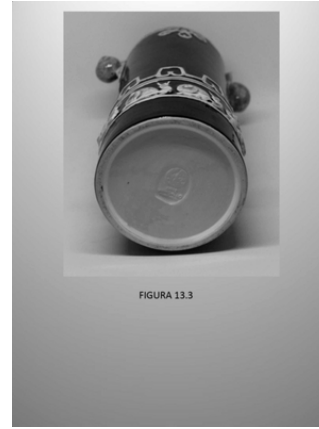

FIGURA 14.1



FIGURA 13.1



FIGURA 14.2



FIGURA 13.2

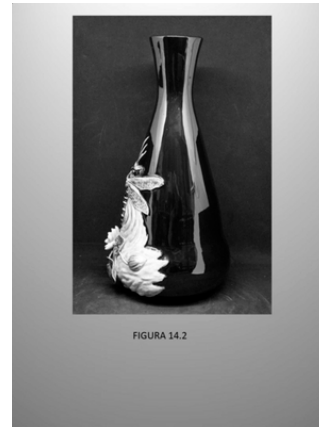

FIGURA 14.3

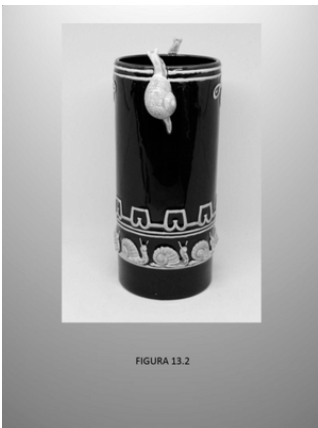

FIGURA 14.4

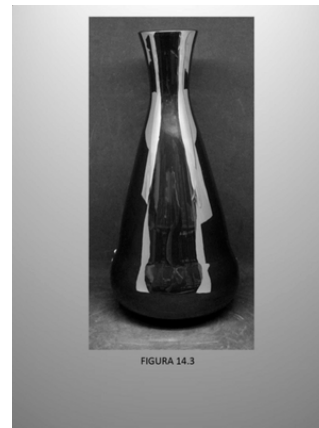

FIGURA 16.2



FIGURA 15.1

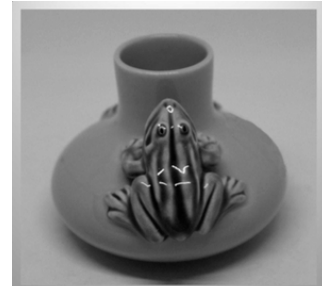

FIGURA 16.3



FIGURA 15.2



FIGURA 17.1



FIGURA 16.1



FIGURA 17.2



FIGURA 17.3



FIGURA 17.4



FIGURA 17.5



FIGURA 17.6

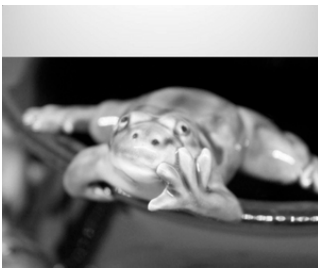

FIGURA 18.1



FIGURA 18.2



FIGURA 19.1

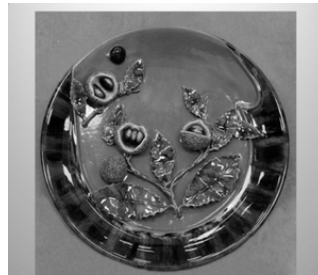

FIGURA 19.2



FIGURA 19.3



FIGURA 20.2



FIGURA 19.4



FIGURA 20.3



FIGURA 19.5



FIGURA 21.1



FIGURA 20.1



FIGURA 21.2



FIGURA 21.3

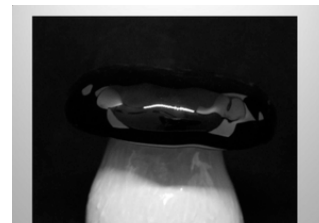

FIGURA 22.2

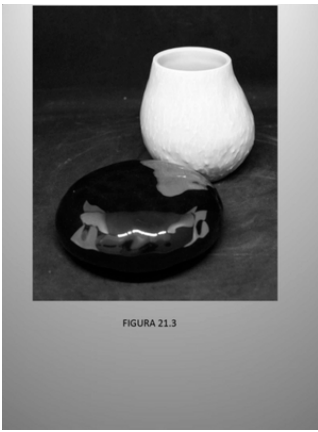

FIGURA 21.4

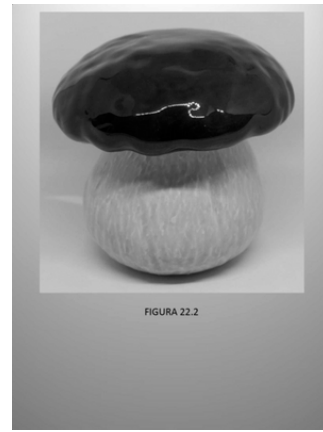

FIGURA 22.3

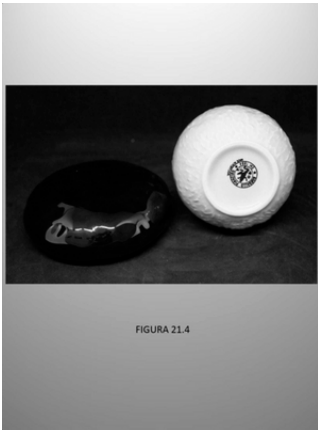

FIGURA 21.5

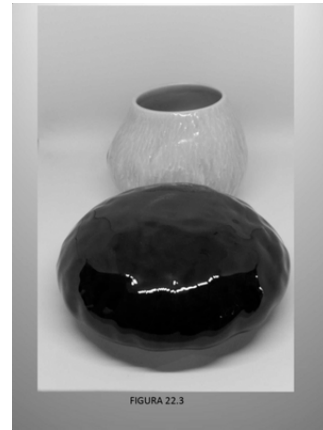

FIGURA 22.4

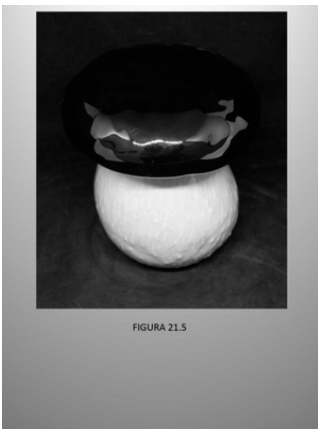

FIGURA 22.1



FIGURA 22.5



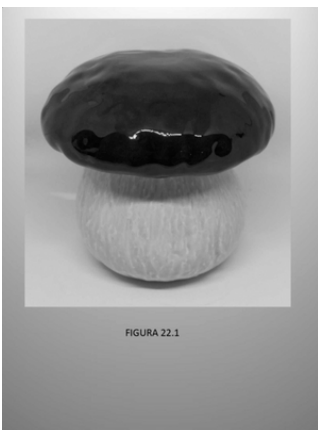
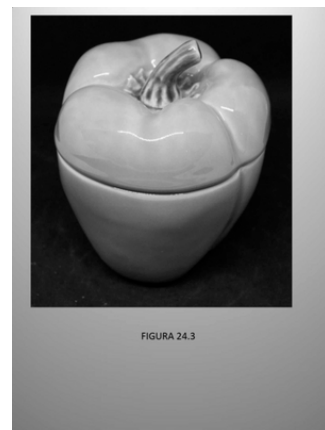
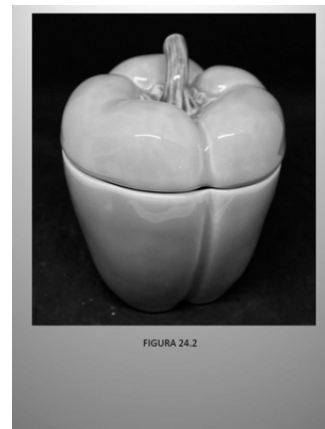
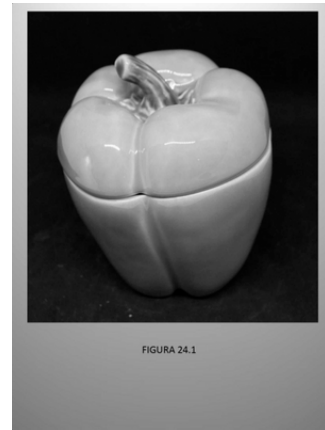
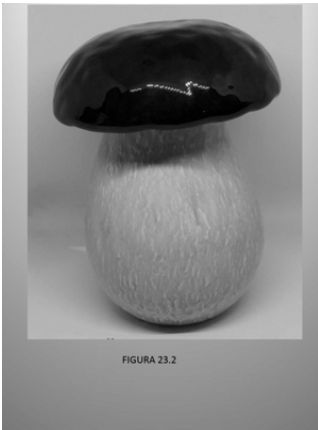
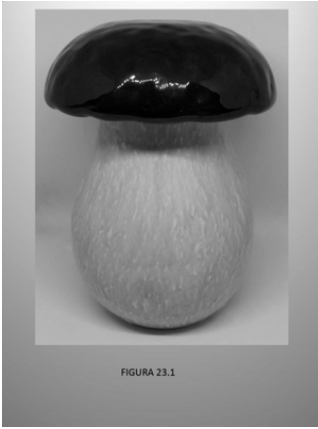
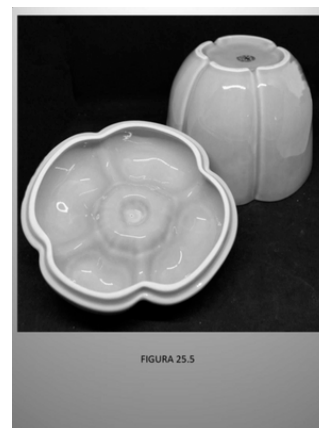
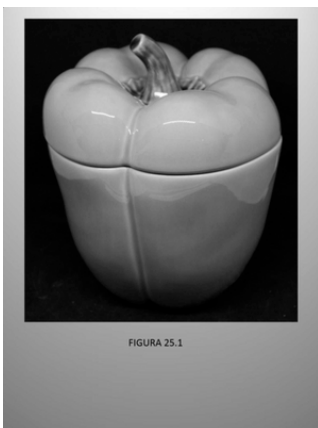
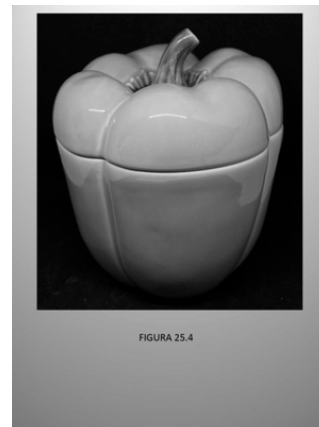
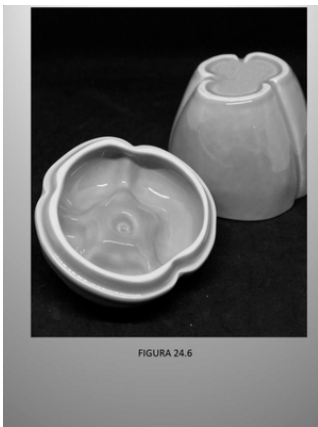
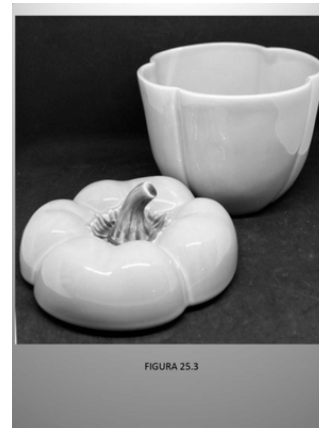
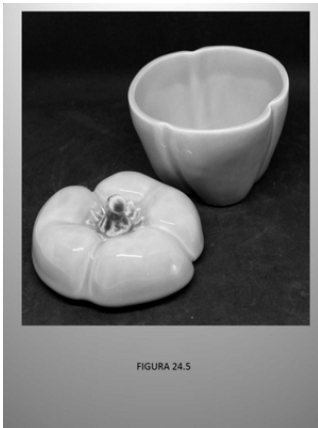
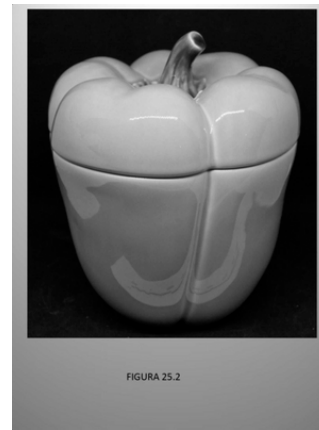
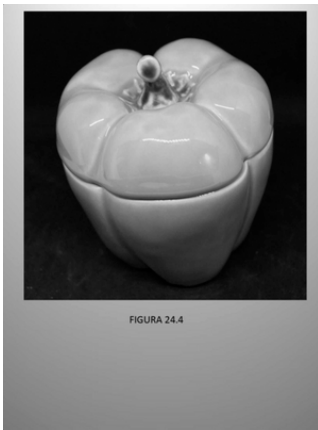





FIGURA 28.1



FIGURA 29.2

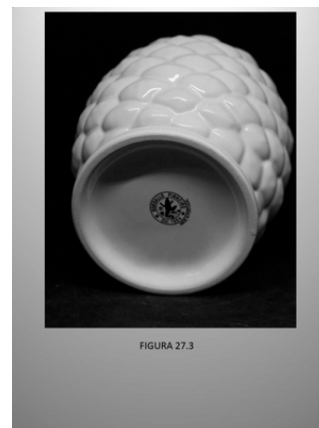
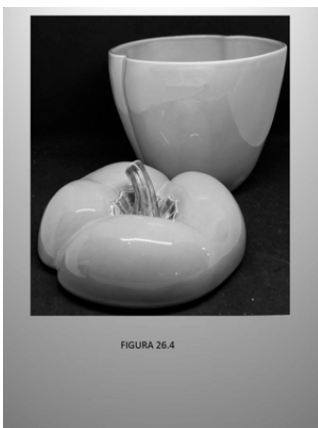
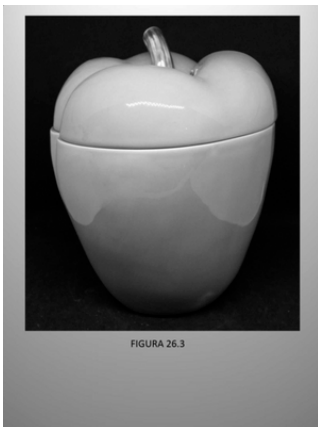
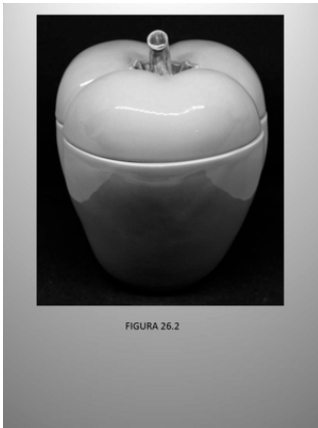
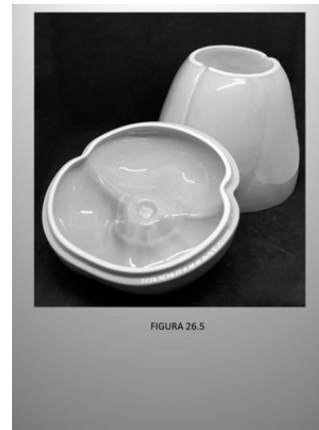
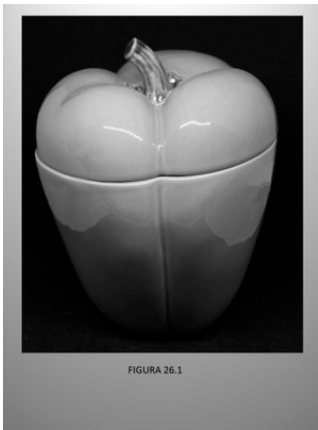

FIGURA 28.2

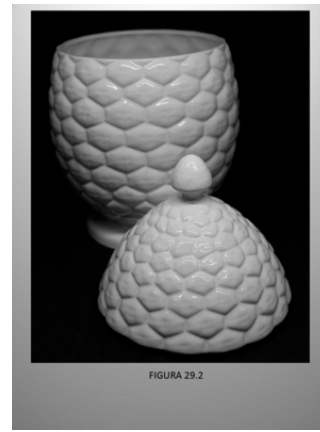

FIGURA 29.3

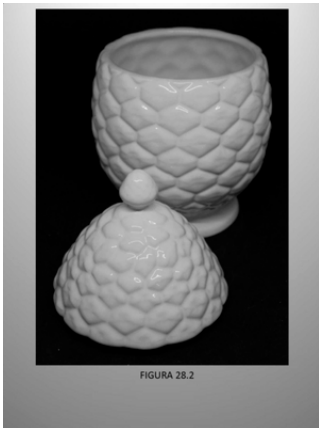

FIGURA 28.3

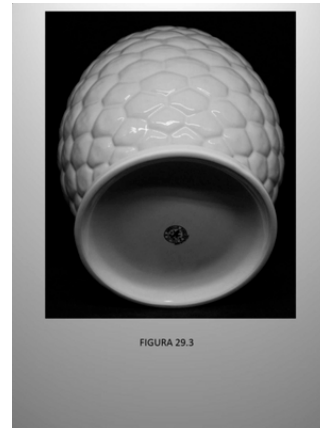

FIGURA 30.1

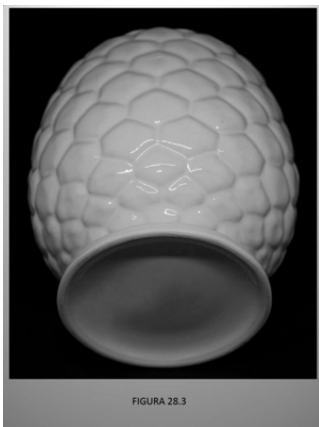

FIGURA 29.1

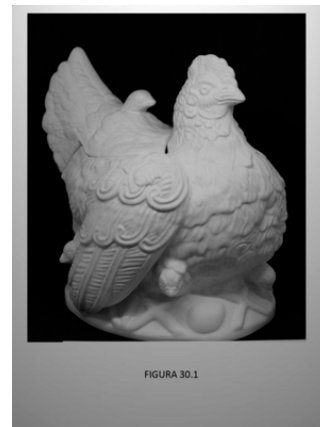

FIGURA 30.2





FIGURA 31.5



FIGURA 31.6

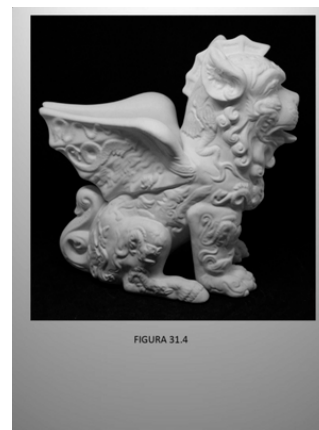
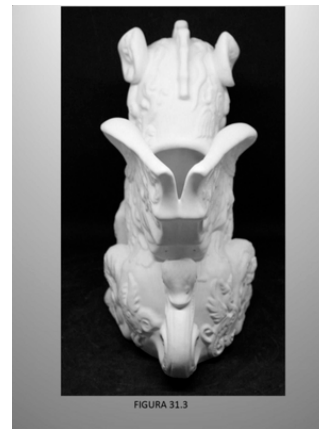
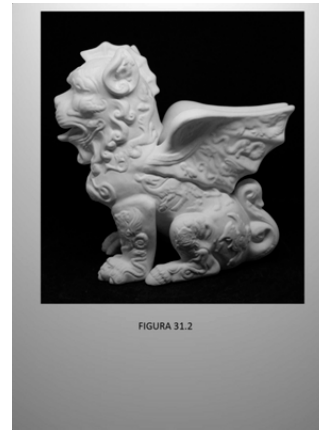
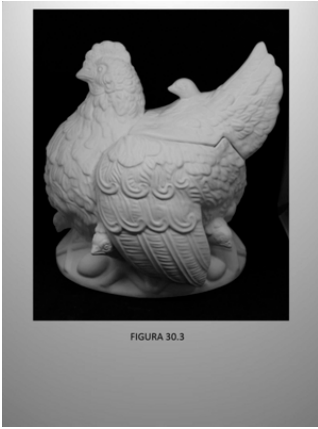

FIGURA 32.1

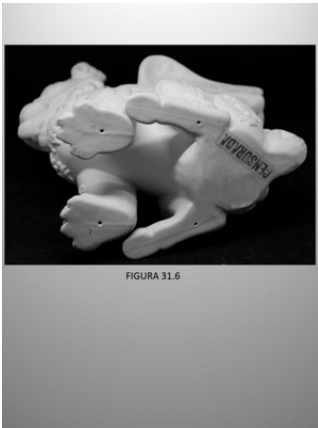

FIGURA 32.2

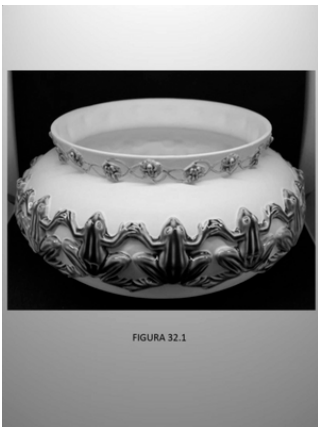

FIGURA 33.1



FIGURA 33.2

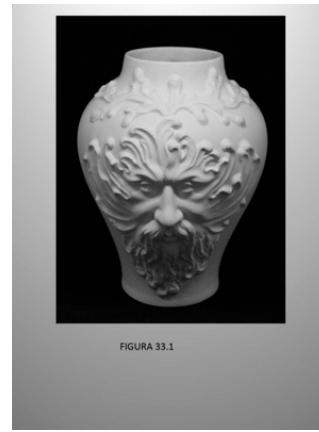

FIGURA 33.3



FIGURA 34.1



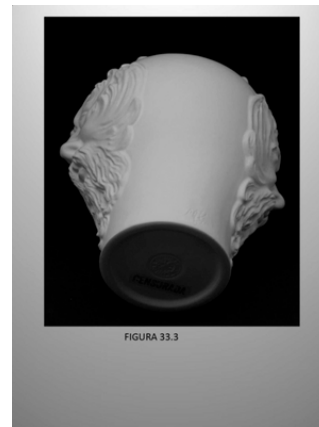



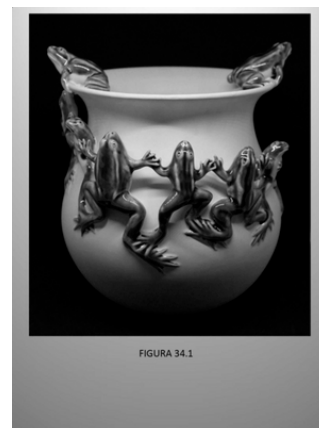
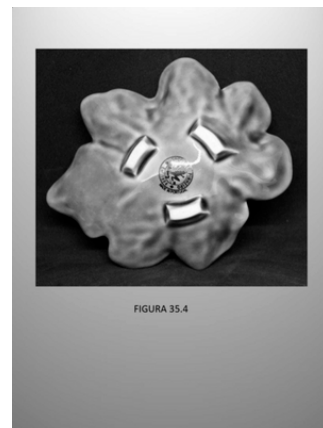
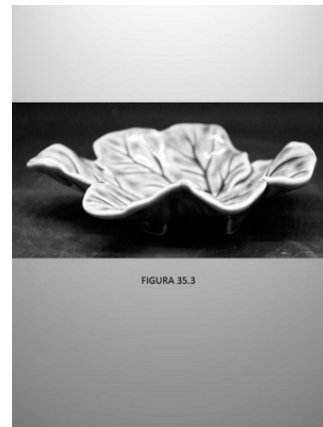
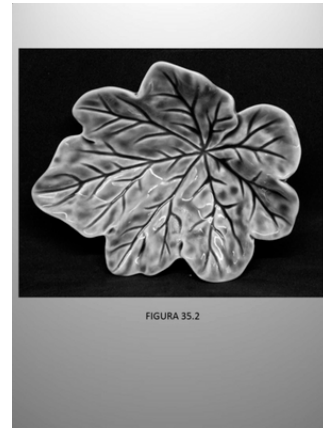
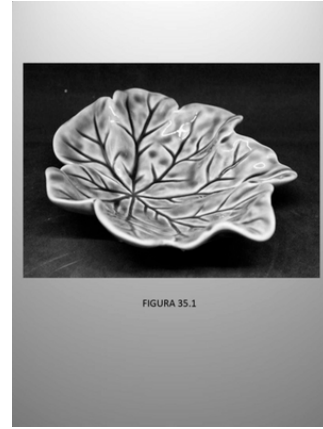
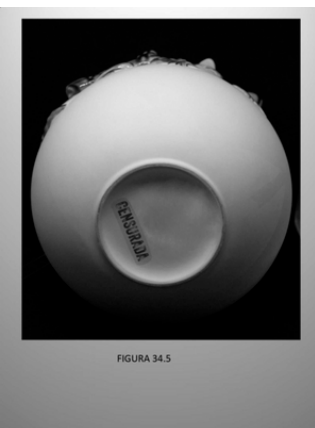
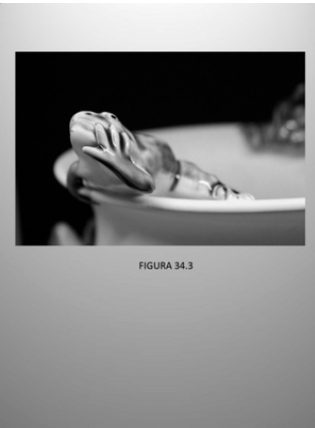
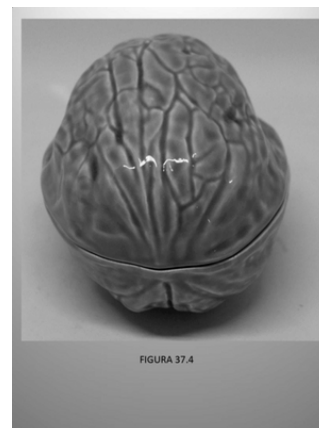
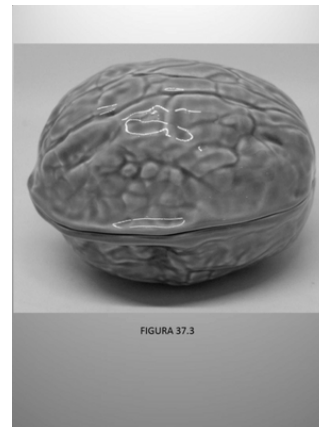
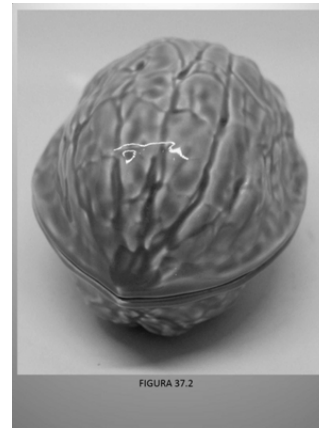
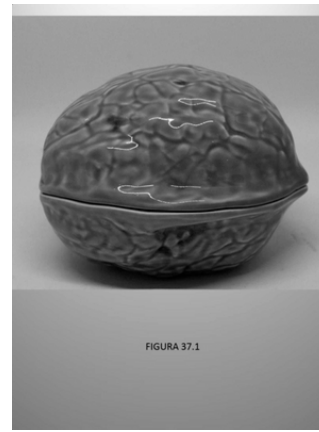
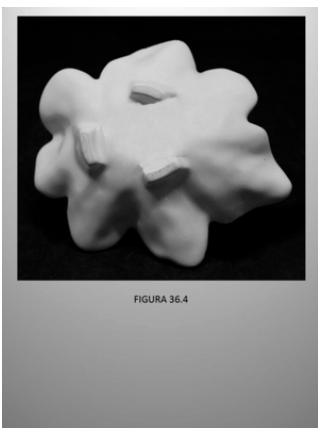
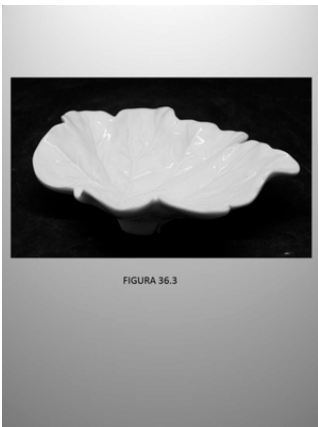
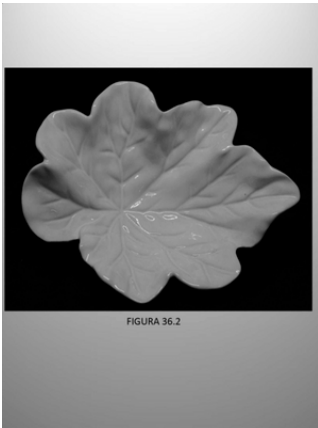
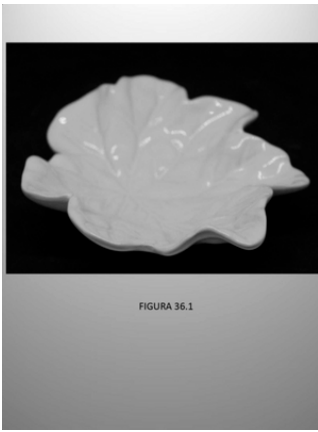
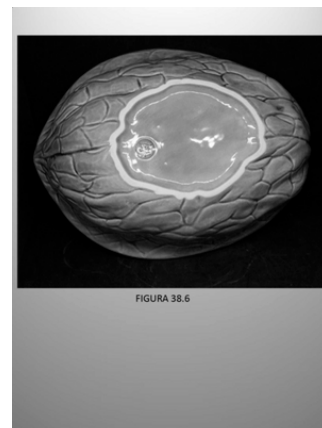
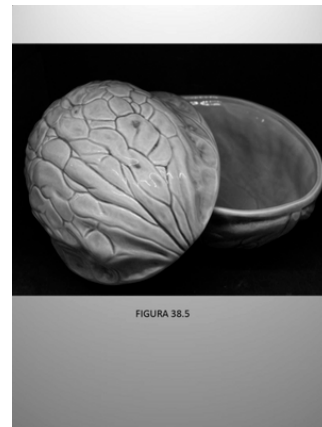
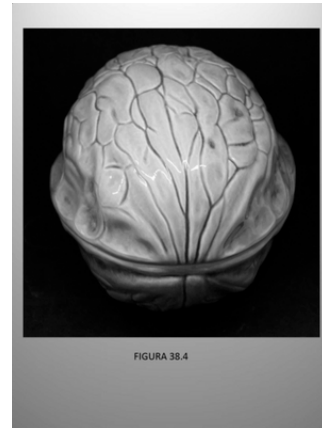
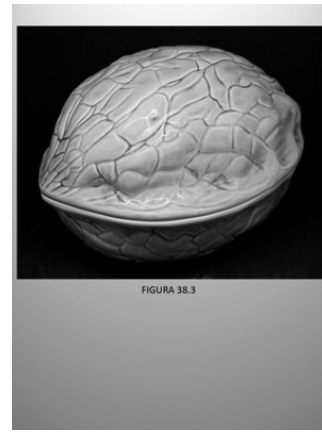
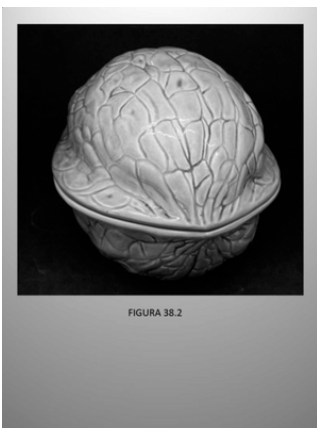
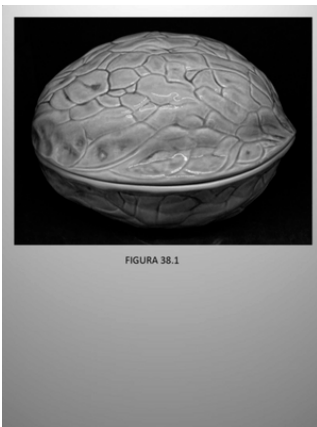
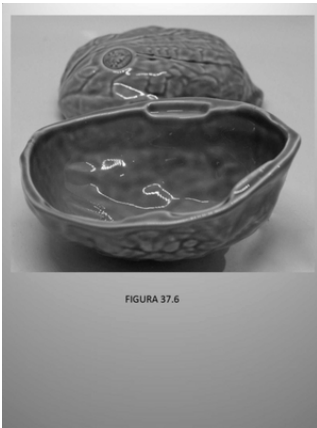
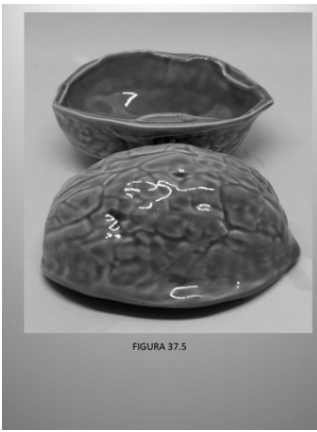
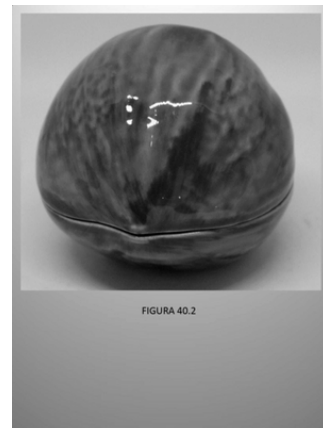
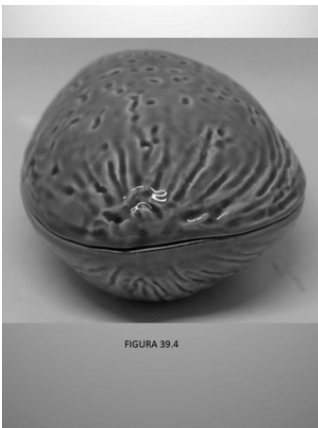
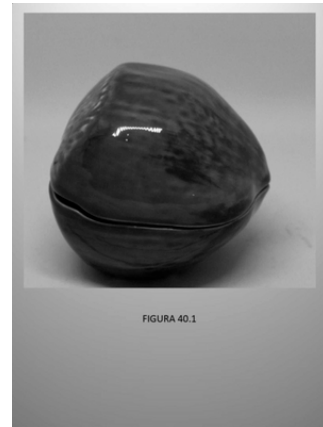
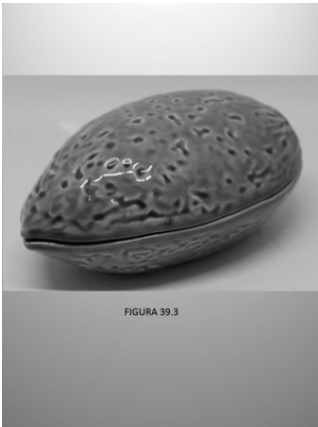
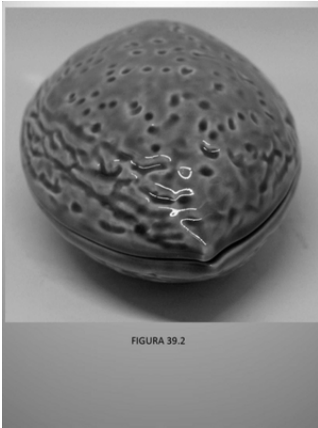
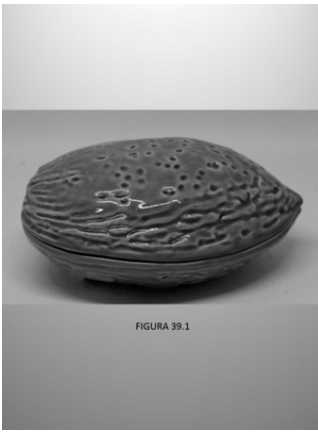

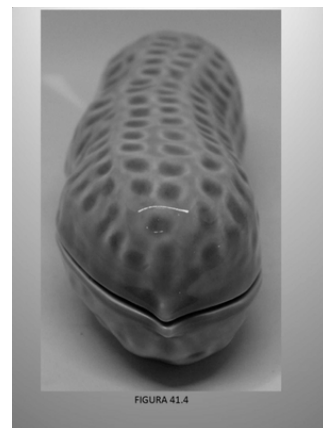
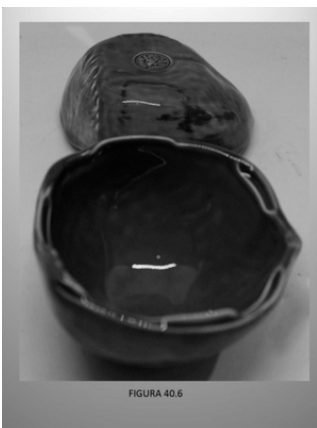
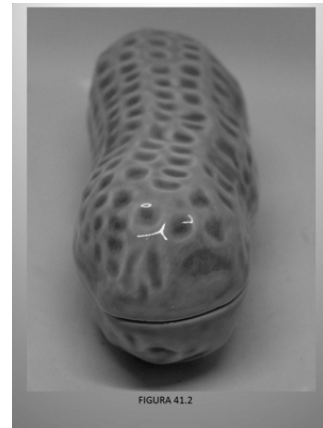
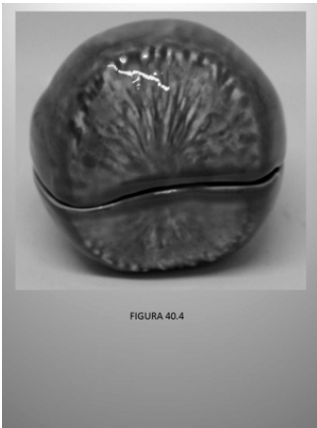
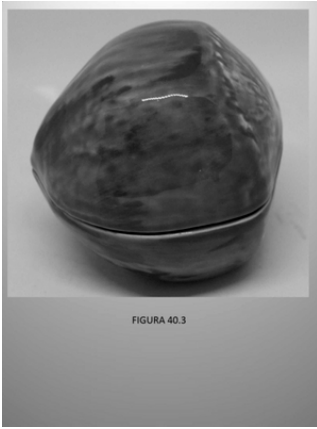

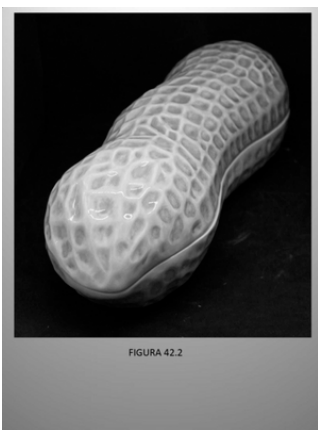
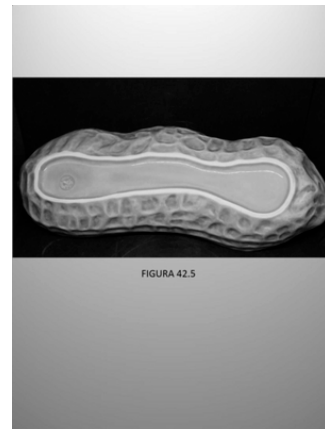
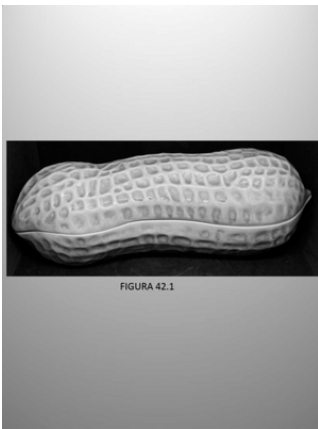
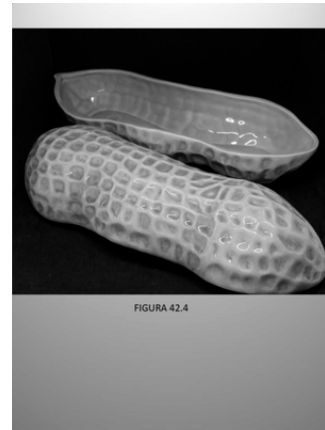
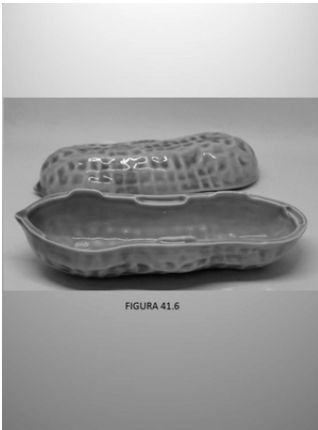
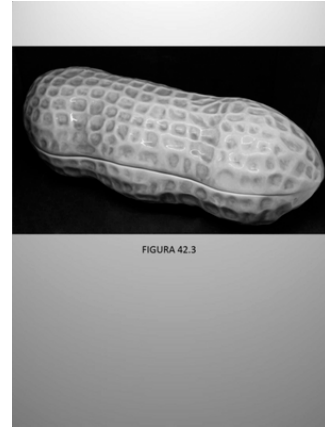
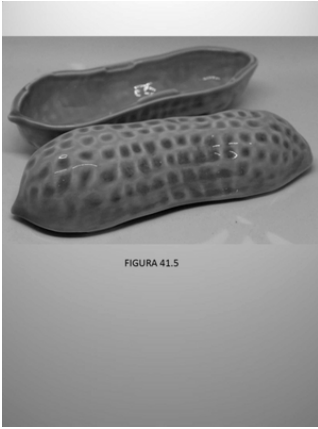





FIGURA 47.2



FIGURA 49.2

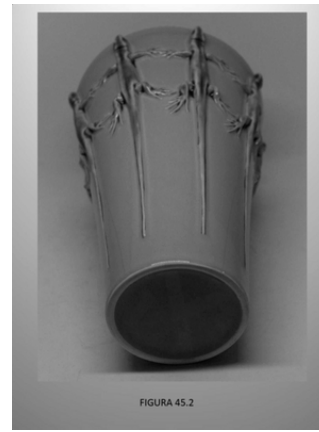
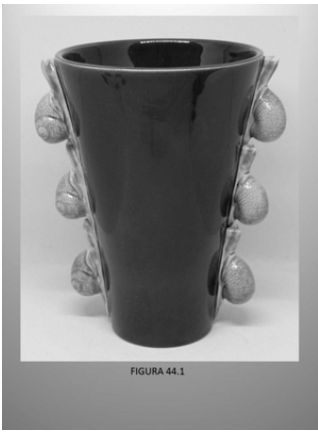

FIGURA 48.1



FIGURA 50.1



FIGURA 48.2



FIGURA 50.2



FIGURA 49.1



FIGURA 51.1





FIGURA 54.4



FIGURA 55.4

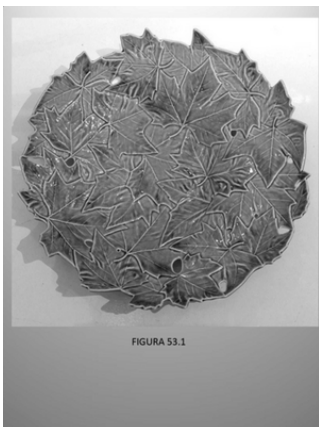
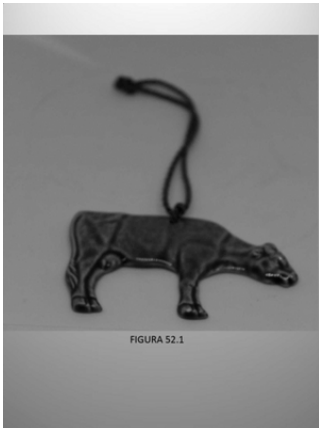
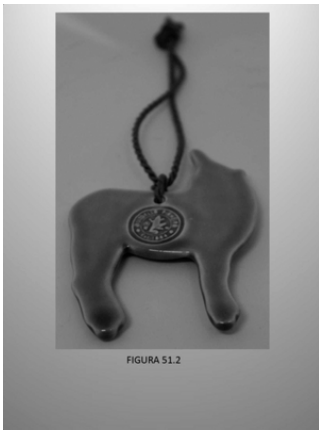

FIGURA 55.1



FIGURA 56.1



FIGURA 55.2

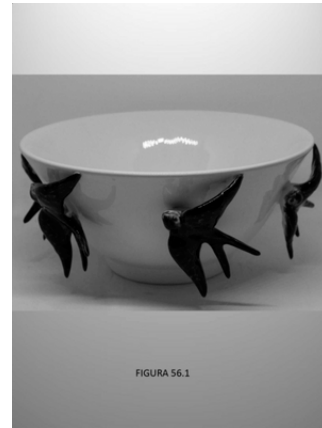

FIGURA 56.2



FIGURA 55.3



FIGURA 57.1



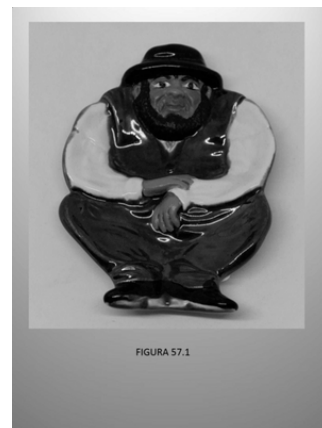
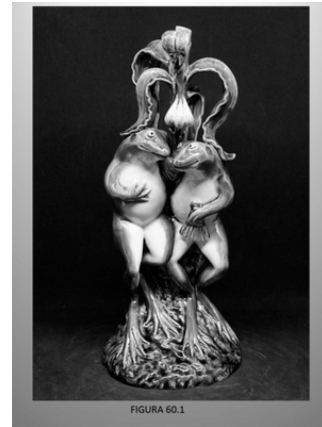
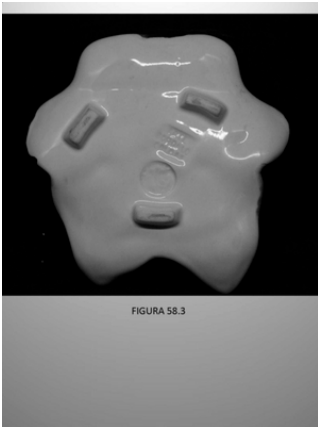
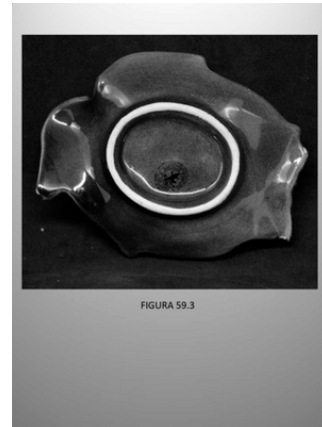
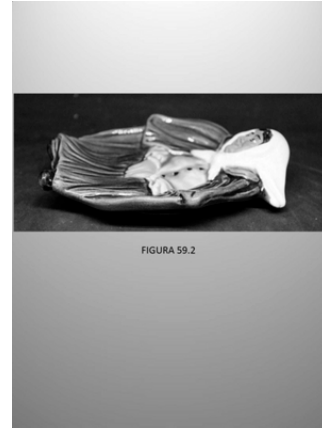
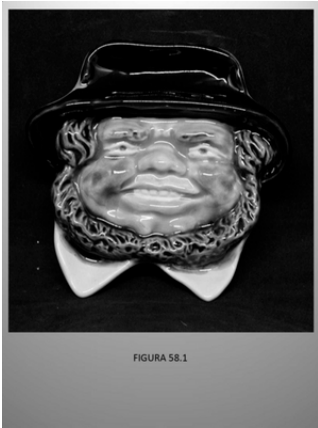
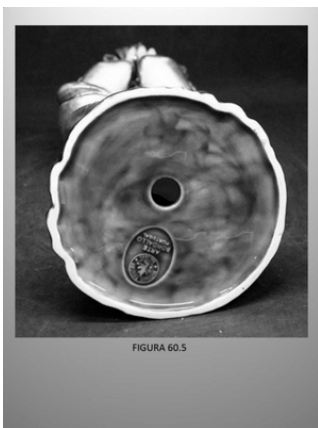
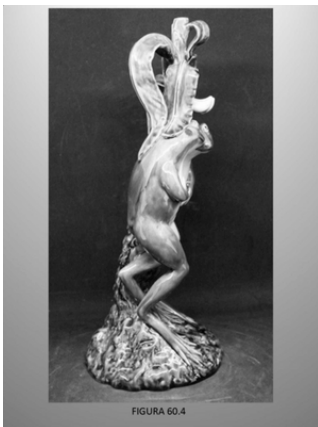
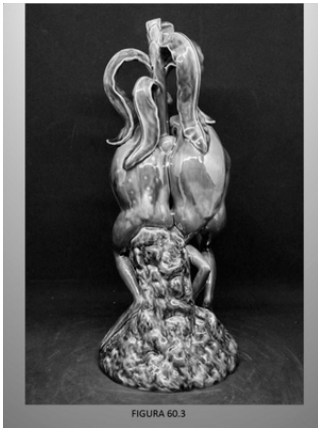

- (11) **5918** (12) **Y**
(22) 2019.04.22
(30)
(71) **PT MANUEL LIMA VIEIRA LDA**
(72) **MANUEL LIMA VIEIRA**
(51) **LOC (10) CL. 02-04**
(54) **BOTIM SENHORA SAPATO SENHORA SOLAS**
(28) 14
(57) (55)

DESCRIÇÃO: PRODUTO 1: BOTIM COM APLICAÇÃO TRASEIRA

PRODUTO 2: SAPATO COM APLICAÇÃO NA TIRA DO PEITO DO PÉ

PRODUTO 3: SAPATO COM FANTASIA PATA DE GALO NA GASPEA E TALÕES, ELASTICO PEITO DO PÉ





Figura 3



Figura 7



Figura 4



Figura 8



Figura 5



Figura 9



Figura 6



Figura 10



Figura 11.1



Figura 14.1



Figura 11.2



Figura 14.2



Figura 12



Figura 14.3



Figura 13

Concessões - FG4Y

Processo	Início de vigência	Data do despacho	Nome do 1º requerente/titular	País resid.	Classificação principal	Observações
5811	2019.01.07	2019.05.20	LEVY DECOR , SOCIEDADE DE DECORAÇÃO E CONSTRUÇÕES LDA	PT	06-01	

Caducidades por falta de pagamento de taxa - MM4Y

Processo	Início de vigência	Data da caducidade	Nome do 1º requerente/titular	País resid.	Observações
1314	2008.11.18	2019.05.20	BERSANDRA - INDÚSTRIA DE ESTOFOS, LDA.	PT	
3436	2013.11.19	2019.05.20	CLAÚDIO TEIXEIRA RODRIGUES	PT	
3437	2013.11.20	2019.05.20	GREEN APPLE - INTERNATIONAL TRADING, LDA.	PT	
3438	2013.11.20	2019.05.20	GREEN APPLE - INTERNATIONAL TRADING, LDA.	PT	
3439	2013.11.19	2019.05.20	TIAGO MIGUEL DOS SANTOS PINTO GONÇALVES	PT	
3440	2013.11.20	2019.05.20	JOÃO PEDRO GONÇALVES PINTO	PT	
3441	2013.11.21	2019.05.21	FRANCISCA MARIA BRANCO VENÂNCIO	PT	

REGISTO NACIONAL DE MARCAS

Pedidos

De acordo com o artigo 236.º do Código da Propriedade Industrial, a seguir se publicam os pedidos de registo de marcas; da data de publicação do presente aviso começa a contar-se o prazo de dois meses para a apresentação de reclamações de quem se julgar prejudicado pela eventual concessão dos mesmos, em conformidade com o artigo 17.º do mesmo Código.

- (210) **614727** MNA
 (220) 2018.03.27
 (300)
 (730) PT MARCO ANTÓNIO MARQUES SILVA
 (511) 43 PREPARAÇÃO E FORNECIMENTO DE ALIMENTOS E BEBIDAS PARA CONSUMO IMEDIATO
 (591) AZUL; AMARELO; BRANCO.
 (540)



- (550)
 (531) 24.9.7 ; 26.1.19

por ter sido alterado o sinal em 2019/03/27, novamente se publica este pedido, nos termos do art.11º n.º 7 do cpi.

- (210) **621255** MNA
 (220) 2019.03.27
 (300)
 (730) PT MATILDE ISABEL ANTUNES MACHADO
 (511) 03 COSMÉTICOS; PREPARAÇÕES COSMÉTICAS E DE HIGIENE PESSOAL, NÃO MEDICINAIS; PREPARAÇÕES DE MASSAGEM NÃO MEDICINAIS; VELAS DE MASSAGEM PARA USO COSMÉTICO
 (591) PANTONE 574 C / #4F5C32;PANTONE 5753 U / #707B60;PANTONE 10139 - C / #A37948.
 (540)



- (550)
 (531) 5.7.17 ; 10.5.17 ; 27.5.1 ; 29.1.3

- (210) **622776** MNA
 (220) 2019.04.18
 (300)
 (730) PT FUSION POTENTIAL
 (511) 09 SISTEMA DE SINALIZAÇÃO PRIORITARIA (PONTES DE LUZ, PIRILAMPAS, FOCOS DIRECIONAIS).
 11 OFICINAS LANTERNAS COM CONES.
 12 ACESSÓRIOS PARA TRANSPORTE DE CARGA [ELEVAÇÃO] PARA VEÍCULOS MOTORIZADOS; BARRAS DE TEJADILHO; BARRAS DE TEJADILHO PARA AUTOMÓVEIS; BARRAS DE TEJADILHO PARA VEÍCULOS; BARRAS PARA TEJADILHOS DE VEÍCULOS; CARROÇARIAS BLINDADAS PARA VEÍCULOS; CARROÇARIAS DE VEÍCULOS MOTORIZADOS; CARROÇARIAS PARA AUTOMÓVEIS; CARROÇARIAS PARA REBOQUES; CARROÇARIAS PARA VEÍCULOS TERRESTRES; CARROÇARIAS PARA VEÍCULOS MOTORIZADOS; CARROÇARIAS PARA VEÍCULOS A MOTOR; CORRENTES DE NEVE PARA PNEUS [PEÇAS DE VEÍCULOS TERRESTRES]; DEGRAUS PARA FIXAR A VEÍCULOS TERRESTRES; INDICADORES DE DIREÇÃO PARA VEÍCULOS; JOYSTICKS PARA VEÍCULOS; PAINÉIS DE PORTAS PARA VEÍCULOS
 20 MOVEIS METÁLICOS PARA VIATURA .
 (591) Azul;Vermelho;Amarelo;Cinzento;
 (540)



(550)

(531) 27.5.11 ; 29.1.14

(210) **622796** MNA

(220) 2019.04.21

(300)

(730) PT NPARKING SA

(511) 12 VEÍCULOS SOBRE RODAS; VEÍCULOS HÍBRIDOS; VEÍCULOS ELÉTRICOS; VEÍCULOS E MEIOS DE TRANSPORTE TERRESTRES; VEÍCULOS

(591)

(540)

NCAR

(550)

(210) **623042** MNA

(220) 2019.04.26

(300)

(730) PT BELCHIOR & MEIRELES, LDA

(511) 43 SERVIÇOS DE ALIMENTAÇÃO E BEBIDAS EM PASTELARIAS

(591)

(540)

SUPIMPA COFFEE & TASTE

(550)

(210) **623198** MNA

(220) 2019.04.30

(300)

(730) PT WAMOS PORTUGAL, S.A.

(511) 35 PUBLICIDADE E NEGÓCIOS COMERCIAIS, EM ESPECIAL TURÍSTICOS E HOTELEIROS

39 SERVIÇOS DE AGÊNCIAS DE VIAGENS E TURISMO (COM EXCEÇÃO DE RESERVAS DE HOTÉIS E DE PENSÕES); SERVIÇOS RELACIONADOS COM O TRANSPORTE DE PESSOAS E DE MERCADORIAS; ORGANIZAÇÃO DE VIAGENS; SERVIÇOS DE OPERADOR TURÍSTICO (SERVIÇOS NÃO INCLUÍDOS NOUTRAS CLASSES)

41 SERVIÇOS DE FORMAÇÃO PROFISSIONAL E DE ACESSORIA A EMPRESAS E ATIVIDADES CONEXAS; ORGANIZAÇÃO E GESTÃO DE EVENTOS

42 SERVIÇOS DE ALUGUER DE TEMPO DE ACESSO A UMA BASE DE DADOS CONTENDO INFORMAÇÃO ON-LINE SOBRE PLANEAMENTO E AQUISIÇÃO DE VIAGENS E TURISMO

43 SERVIÇOS DE AGÊNCIAS DE ALOJAMENTO (RESERVAS DE ALOJAMENTO EM HOTÉIS E PENSÕES); SERVIÇOS DE AGÊNCIAS DE ALOJAMENTO DISPONIBILIZADOS ATRAVÉS DE

PORTAIS DA INTERNET (RESERVAS DE ALOJAMENTO EM HOTÉIS E PENSÕES)

(591)

(540)

WAMOS

(550)

(531) 27.5.1

(210) **623208** MNA

(220) 2019.04.30

(300)

(730) PT CASA DO CONCELHO DE TOMAR

(511) 41 PUBLICAÇÃO DE BOLETIM INFORMATIVO

(591)

(540)



(550)

(531) 27.5.1

(210) **623209** MNA

(220) 2019.04.30

(300)

(730) PT MOURA CABRAL, SOCIEDADE UNIPESSOAL LDA

(511) 10 INSTRUMENTOS DENTÁRIOS; APARELHOS E INSTRUMENTOS DENTÁRIOS; APARELHOS PARA USO DENTÁRIO; EQUIPAMENTO DENTÁRIO; POLTRONAS PARA USO MÉDICO OU DENTÁRIO; APARELHOS PARA APLICAÇÃO DE RADIAÇÃO LASER PARA USO DENTÁRIO

44 SERVIÇOS DE ACONSELHAMENTO RELACIONADOS COM INSTRUMENTOS DENTÁRIOS; ALUGUER DE INSTRUMENTOS DENTÁRIOS

(591)

(540)



(550)

(531) 2.9.10 ; 24.17.1 ; 27.5.1

(210) **623235** MNA

(220) 2019.05.02

(300)

(730) IT MAGGIORE ASSET MANAGEMENT S.R.L.

(511) 39 ALUGUER DE VEÍCULOS DE TRANSPORTE; SERVIÇOS RELACIONADOS COM O ALUGUER DE VEÍCULOS DE TRANSPORTE; TRANSPORTE; EMBALAGEM E ENTREPÓSITO DE MERCADORIAS; ORGANIZAÇÃO DE VIAGENS

(591) COR-DE-ROSA;AMARELO;BRANCO.

(540)



(550)

(531) 26.1.2 ; 26.4.2 ; 26.4.5 ; 26.4.10 ; 26.11.1 ; 26.11.12 ; 26.99.3 ; 26.99.18 ; 27.5.10 ; 29.1.2 ; 29.1.99

(210) **623276**

MNA

(220) 2019.05.02

(300)

(730) **PT ILHAFLOR - RENT A CAR LDA**

(511) 39 ALUGUER DE AUTOMÓVEIS

(591)

(540)



(550)

(531) 26.1.4 ; 26.1.18 ; 26.1.20 ; 27.5.10 ; 27.5.11

(210) **623279**

MNA

(220) 2019.05.02

(300)

(730) **PT CRISTINA ISABEL LEMOS FERNANDES**

(511) 16 AGUARELAS [PINTURAS]; ARTE IMPRESSA; DESENHOS; DESENHOS GRÁFICOS; ESTATUETAS EM PASTA DE PAPEL; FIGURAS EM PAPEL; FIGURAS EM PAPEL MACHÉ; IMAGENS; IMPRESSÕES DE ARTES GRÁFICAS; IMPRESSÕES GRÁFICAS; OBRAS PINTADAS; PINTURAS E OBRAS DE CALIGRAFIA; PINTURAS [QUADROS] EMOLDURADOS OU NÃO; REPRESENTAÇÕES GRÁFICAS; TRABALHOS DE CALIGRAFIA; RETRATOS; CADERNOS; CADERNOS PARA ESCREVER OU DESENHAR; IMPRESSÕES EM TELA; LÁPIS; LÁPIS CARVÃO; LIVROS PARA ESCREVER OU DESENHAR; AGENDA PLANIFICADORA; AGENDAS; AGENDAS DE BOLSO; AGENDAS E

DIÁRIOS; AGENDAS PESSOAIS; AUTOCOLANTES; BLOCOS; BLOCOS DE NOTAS; BLOCOS DE NOTAS ILUSTRADOS; CADERNOS DE NOTAS; CALENDÁRIOS DE PAREDE; CALENDÁRIOS DE SECRETÁRIA; CALENDÁRIOS IMPRESSOS; CARTÕES POSTAIS; DIÁRIOS EM BRANCO; ILUSTRAÇÕES DE FOTOGRAFIAS OU DE ARTE; MARCADORES DE LIVROS; PLANIFICADORES ANUAIS; PLANIFICADORES DIÁRIOS; PLANIFICADORES MENSIAIS; PLANIFICADORES SEMANAIS; POSTAIS; CALENDÁRIOS; CARTAZES; CARTÕES DE FELICITAÇÕES; CARTÕES DE NATAL; CARTÕES DE VISITA; CARTÕES ILUSTRADOS; CARTÕES IMPRESSOS; CARTÕES POSTAIS E POSTAIS ILUSTRADOS; FOTOGRAFIAS IMPRESSAS; LIVROS; LIVROS PARA COLORIR; LIVROS PARA COLORIR PARA ADULTOS; PADRÕES IMPRESSOS; POSTAIS ILUSTRADOS; QUADROS ARTÍSTICOS; REPRODUÇÕES DE ARTE GRÁFICA; REPRODUÇÕES GRÁFICAS; REPRODUÇÕES FOTOGRÁFICAS; REPRODUÇÕES ARTÍSTICAS IMPRESSAS; SEBENTAS; ÁLBUNS; ÁLBUNS DE FOTOGRAFIAS; ENCADERNAÇÕES DE LIVROS; ENCADERNAÇÕES; CARIMBOS DE BORRACHA

25 T-SHIRTS; T-SHIRTS DE MANGA CURTA; T-SHIRTS IMPRESSAS; BONÉS; CHAPÉUS

(591)

(540)

MATITA RAY

(550)

(531) 27.5.1

(210) **623280**

MNA

(220) 2019.05.02

(300)

(730) **PT BERD-PROJECTO, INVESTIGAÇÃO E ENGENHARIA DE PONTES, S.A.**

(511) 09 SOFTWARE DE ENGENHARIA CIVIL
37 CONSULTADORIA EM ENGENHARIA CIVIL [CONSTRUÇÃO]

42 CONCEÇÃO E DESENVOLVIMENTO DE PRODUTOS DE ENGENHARIA; CONSULTADORIA EM ENGENHARIA CIVIL; CONSULTORIA DE ENGENHARIA; ESTUDOS DE PROJETOS DE ENGENHARIA; INVESTIGAÇÃO DE ENGENHARIA; INVESTIGAÇÃO RELACIONADA COM ENGENHARIA MECÂNICA; PLANEAMENTO DE PROJETOS TÉCNICOS NA ÁREA DA ENGENHARIA; SERVIÇOS DE ASSESSORIA RELACIONADOS COM ENGENHARIA DE CONCEÇÃO; SERVIÇOS DE CONSULTADORIA TÉCNICA RELACIONADOS COM ENGENHARIA ESTRUTURAL; SERVIÇOS DE CONSULTADORIA TÉCNICA RELACIONADA COM ENGENHARIA CIVIL; SERVIÇOS DE ENGENHARIA; SERVIÇOS DE ENGENHARIA CIVIL; SERVIÇOS DE ENGENHARIA DE ESTRUTURAS; SERVIÇOS DE ENGENHARIA E DE ENGENHARIA ASSISTIDA POR COMPUTADOR; SERVIÇOS DE ENGENHARIA NA ÁREA DA TECNOLOGIA DA CONSTRUÇÃO; SERVIÇOS DE ENGENHARIA PARA A CONCEÇÃO DE MAQUINARIA; SERVIÇOS DE ENGENHARIA RELACIONADOS COM PROGRAMAÇÃO DE COMPUTADORES; SERVIÇOS DE PLANEAMENTO DE ENGENHARIA CIVIL; SERVIÇOS DE PROJECTOS DE ENGENHARIA; TRABALHOS DE ENGENHARIA

(591) VERMELHO, BRANCO.

(540)



Bridge Intelligence

(550)

(531) 26.1.3 ; 26.1.12 ; 26.11.2 ; 26.11.8 ; 27.5.1 ; 29.1.1 ; 29.1.6

(210) **623285**

MNA

(220) 2019.05.02

(300)

(730) **PT MYGATE- CONSULTING & SERVICES, LDA**

(511) 35 COMPRA E VENDA DE BENS IMOBILIÁRIOS PARA REVENDA; ARRENDAMENTO DE BENS IMOBILIÁRIOS; OUTRAS ACTIVIDADES DE CONSULTADORIA PARA OS NEGÓCIOS E A GESTÃO.

(591) PANTONE 3556 C;PANTONE 1235 C;PANTONE COOL GRAY 11 C.

(540)

MYGATE
consulting & services

(550)

(531) 27.5.4 ; 27.5.10 ; 29.1.1 ; 29.1.2

(210) **623287**

MNA

(220) 2019.05.02

(300)

(730) **PT JOANA LÚCIA CORTÊS MELO**

(511) 43 ASSESSORIA EM COZINHA; BARES; DISPONIBILIZAÇÃO DE ALIMENTOS E BEBIDAS EM BISTRÔS; DECORAÇÃO DE BOLOS; DECORAÇÃO DE ALIMENTOS; CANTINAS/REFEITÓRIOS; CAFETERIAS; CAFÉS; BARES (PUBS); BARES DE VINHOS; BARES DE SALADAS; BARES DE COCKTAILS; DISPONIBILIZAÇÃO DE ALIMENTOS E BEBIDAS EM PASTELARIAS; ESCULTURA CULINÁRIA; DISPONIBILIZAÇÃO DE ALIMENTOS E BEBIDAS EM CIBERCAFÉS; FORNECIMENTO DE ALIMENTOS E BEBIDAS EM CARRINHAS; FORNECIMENTO DE RECENSÕES DE RESTAURANTES E BARES; FORNECIMENTO DE ALIMENTOS E BEBIDAS PARA CLIENTES DE RESTAURANTES; FORNECIMENTO DE ALIMENTOS E BEBIDAS EM RESTAURANTES E BARES;

FORNECIMENTO DE ALIMENTOS E BEBIDAS PARA CLIENTES; FORNECIMENTO DE ALOJAMENTO PARA CERIMÓNIAS; FORNECIMENTO DE INFORMAÇÕES RELACIONADAS COM BARES; FORNECIMENTO DE INFORMAÇÕES RELACIONADAS COM A PREPARAÇÃO DE ALIMENTOS E BEBIDAS; FORNECIMENTO DE BEBIDAS EM MICROCERVEJEIRAS; FORNECIMENTO DE BEBIDAS EM PUBS COM FABRICO DE CERVEJA; INFORMAÇÕES E ACONSELHAMENTO EM RELAÇÃO À PREPARAÇÃO DE REFEIÇÕES; ORGANIZAÇÃO DE BANQUETES; FORNECIMENTO DE SERVIÇOS DE PLANEAMENTO DE REFEIÇÕES PERSONALIZADAS ATRAVÉS DE UM SÍTIO WEB; REALIZAÇÃO DE RESERVAS E MARCAÇÕES PARA RESTAURANTES E REFEIÇÕES; PRESTAÇÃO DE INFORMAÇÕES NA FORMA DE RECEITAS DE BEBIDAS; PRESTAÇÃO DE INFORMAÇÕES SOBRE SERVIÇOS DE BAR; PRESTAÇÃO DE INFORMAÇÃO RELACIONADA COM RESTAURANTES; PREPARAÇÃO E FORNECIMENTO DE ALIMENTOS E BEBIDAS PARA CONSUMO IMEDIATO; PREPARAÇÃO DE REFEIÇÕES PARA TERCEIROS POR SUBCONTRATAÇÃO; PREPARAÇÃO DE REFEIÇÕES; PREPARAÇÃO DE ALIMENTOS E BEBIDAS; ORGANIZAÇÃO DE REFEIÇÕES EM HOTÉIS; ORGANIZAÇÃO DE RECEÇÕES DE CASAMENTO [ALIMENTOS E BEBIDAS]; PIZZARIAS; RECEÇÃO DE BOAS-VINDAS DE EMPRESAS (FORNECIMENTO DE ALIMENTOS E BEBIDAS); RESTAURANTES DE COMIDA RÁPIDA (FAST FOOD); RESERVA DE MESAS EM RESTAURANTES; RESTAURANTES DE SELF-SERVICE; RESTAURANTES DE IGUARIAS REFINADAS; RESTAURANTES DE GRELHADOS; SERVIÇOS DE ALIMENTOS E BEBIDAS EM CIBERCAFÉS; SERVIÇOS DE ALIMENTAÇÃO E BEBIDAS EM RESTAURANTES E BARES; SERVIÇOS DE ALIMENTAÇÃO E BEBIDAS TAKE-AWAY; SERVIÇOS DE ALIMENTAÇÃO E BEBIDAS EM PASTELARIAS; SERVIÇOS DE ALIMENTAÇÃO E BEBIDAS PARA CLIENTES; SERVIÇOS DE AGÊNCIAS PARA RESERVAS EM RESTAURANTES; SERVIÇOS DE ALIMENTAÇÃO E BEBIDAS PARA CLIENTES DE RESTAURANTES; SERVIÇOS DE AGÊNCIAS DE VIAGENS PARA A MARCAÇÃO DE RESERVAS EM RESTAURANTES; SALÕES DE CHÁ; RESTAURANTES PARA SERVIÇO RÁPIDO E PERMANENTE (SNACK-BARES); SERVIÇOS DE BANQUETES; SERVIÇOS DE BAR DE COCKTAILS; SERVIÇOS DE BAR DE CERVEJA; SERVIÇOS DE BAR DE CACHIMBO TURCO (NARGUILÉ); SERVIÇOS DE BAR; SERVIÇOS DE CANTINAS [REFEITÓRIOS]; SERVIÇOS DE CANTINA; SERVIÇOS DE CAFETERIAS; SERVIÇOS DE CAFÉS; SERVIÇOS DE BUFFET PARA BARES DE COCKTAIL; SERVIÇOS DE BISTRÔ; SERVIÇOS DE BEBIDAS DE CLUBES SOCIAIS PRIVADOS; SERVIÇOS DE BEBIDAS ALCOÓLICAS; SERVIÇOS DE BARES DE SUMOS; SERVIÇOS DE BARES; SERVIÇOS DE BAR DE VINHOS; SERVIÇOS DE CLUBE NOTURNO, INCLUINDO O FORNECIMENTO DE REFEIÇÕES; SERVIÇOS DE CERVEJARIA AO AR LIVRE; SERVIÇOS DE CASAS DE CHÁ; SERVIÇOS DE CASA DE CHÁ; SERVIÇOS DE COZINHADO DE ALIMENTOS; SERVIÇOS DE CONSULTORIA RELACIONADOS COM PREPARAÇÃO DE ALIMENTOS; SERVIÇOS DE CONSULTADORIA RELACIONADOS COM MÉTODOS DE COZEDURA EM FORNO; SERVIÇOS DE CONSULTADORIA RELACIONADOS COM ALIMENTOS; SERVIÇOS DE CONSULTADORIA NO DOMÍNIO DAS ARTES CULINÁRIAS; SERVIÇOS DE COMIDA PARA FORA; SERVIÇOS DE CLUBES PARA O FORNECIMENTO DE ALIMENTAÇÃO E DE BEBIDAS; SERVIÇOS DE GELATARIAS; SERVIÇOS DE FORNECIMENTO DE BEBIDAS; SERVIÇOS DE FORNECIMENTO DE COMIDA PARA FORA (TAKEAWAY); SERVIÇOS DE

FORNECIMENTO DE ALIMENTAÇÃO POR CONTRATO; SERVIÇOS DE ESTABELECIMENTOS DE VENDA E CONSUMO DE CAFÉ; SERVIÇOS DE ESCANÇÃO; SERVIÇOS DE DEGUSTAÇÃO DE VINHOS (FORNECIMENTO DE BEBIDAS); SERVIÇOS DE CRÍTICA GASTRONÓMICA; SERVIÇOS DE RESERVAS PARA RESTAURANTES E REFEIÇÕES; SERVIÇOS DE RESERVAS DE RESTAURANTES; SERVIÇOS DE RESERVAS DE ALOJAMENTO EM REGIME TIME-SHARING; SERVIÇOS DE RESERVA PARA MARCAÇÕES DE REFEIÇÕES; SERVIÇOS DE RESERVA DE ALOJAMENTO [TIME-SHARING]; SERVIÇOS DE PUB; SERVIÇOS DE PREPARAÇÃO DE ALIMENTOS; SERVIÇOS DE PREPARAÇÃO ALIMENTAR; SERVIÇOS DE JANTAR DE CLUBES SOCIAIS PRIVADOS; SERVIÇOS DE INFORMAÇÕES SOBRE RESTAURANTES; SERVIÇOS DE HOSPITALIDADE [ALIMENTOS E BEBIDAS]; SERVIÇOS DE RESTAURANTE COM VENDA DE COMIDA PARA FORA; SERVIÇOS DE RESTAURANTE DE COMIDA RÁPIDA; SERVIÇOS DE RESTAURAÇÃO [ALIMENTAÇÃO E BEBIDAS]; SERVIÇOS DE RESTAURAÇÃO À BASE DE TALHARIM "RAMEN"; SERVIÇOS DE RESTAURANTES DE TEMPURA; SERVIÇOS DE RESTAURANTES WASHOKU; SERVIÇOS DE RESTAURANTES MÓVEIS; SERVIÇOS DE RESTAURANTES QUE FORNECEM COMIDA PARA FORA; SERVIÇOS DE RESTAURANTES SELF-SERVICE; SERVIÇOS DE RESTAURANTES; SERVIÇOS DE RESTAURANTE PARA O FORNECIMENTO DE COMIDA RÁPIDA; SERVIÇOS DE RESTAURANTE INCLUINDO INSTALAÇÕES DE BAR LICENCIADAS; SERVIÇOS DE RESTAURANTE FORNECIDOS POR HOTÉIS; SERVIÇOS DE RESTAURANTE E BAR; SERVIÇOS DE RESTAURANTE EM HOTÉIS; SERVIÇOS DE RESTAURANTE DE COMIDA PARA FORA; SERVIÇOS DE RESTAURANTE DE RODÍZIO; SERVIÇOS RELACIONADOS COM A PREPARAÇÃO DE ALIMENTOS E BEBIDAS; SERVIÇOS PERSONALIZADOS DE CHEFES DE COZINHA; SERVIÇOS PARA FORNECIMENTO DE ALIMENTOS; SERVIÇOS DE SNACK-BARS; SERVIÇOS DE SNACK-BARES; SERVIÇOS DE RESTAURANTES DE SUSHI; SERVIÇOS DE SALAS DE CHÁ; SERVIÇOS DE SNACK-BAR; SNACK-BARS; SNACK-BARES; CATERING; PREPARAÇÃO DE COMIDA ESPANHOLA PARA CONSUMO IMEDIATO; ORGANIZAÇÃO DE SERVIÇOS DE CATERING PARA FESTAS DE ANIVERSÁRIO; FORNECIMENTO DE REFEIÇÕES PARA CONSUMO IMEDIATO; FORNECIMENTO DE COMIDA A PESSOAS NECESSITADAS [SERVIÇOS DE BENEFICÊNCIA]; CONSELHOS SOBRE RECEITAS CULINÁRIAS; FORNECIMENTO DE COMIDA A PESSOAS SEM-ABRIGO E DESPRIVILEGIADAS; CATERING EM CAFETARIAS DE COMIDA RÁPIDA; CATERING DE ALIMENTAÇÃO E BEBIDAS PARA FESTAS; CATERING DE ALIMENTAÇÃO E BEBIDAS PARA BANQUETES; CATERING DE ALIMENTAÇÃO E BEBIDAS PARA INSTITUIÇÕES; SERVIÇOS DE CATERING ESPECIALIZADOS EM COZINHA JAPONESA; SERVIÇOS DE CATERING ESPECIALIZADOS EM COMIDA ESPANHOLA; SERVIÇOS DE CATERING DE ALIMENTOS E BEBIDAS PARA CENTROS DECONGRESSOS; SERVIÇOS DE CATERING; SERVIÇOS DE BENEFICÊNCIA, NOMEADAMENTE FORNECIMENTO DE ALIMENTOS E BEBIDAS; SERVIÇOS DE BENEFICÊNCIA, NOMEADAMENTE, FORNECIMENTO DE COMIDA A PESSOAS NECESSITADAS; SERVIÇOS COMERCIAIS DE CATERING; RESTAURANTES PARA TURISTAS; PRESTAÇÃO DE SERVIÇOS DE CATERING DE ALIMENTOS E BEBIDAS PARA CENTROS DE FEIRAS E EXPOSIÇÕES; PRESTAÇÃO DE SERVIÇOS DE CATERING DE ALIMENTOS E BEBIDAS PARA

CENTROS DE EXPOSIÇÕES; PREPARAÇÃO DE COMIDA JAPONESA PARA CONSUMO IMEDIATO; SERVIÇOS DE CATERING PARA ESCRITÓRIO PARA FORNECIMENTO DE CAFÉS; SERVIÇOS DE CATERING PARA HOTÉIS; SERVIÇOS DE CATERING PARA O FORNECIMENTO DE ALIMENTOS; SERVIÇOS DE CATERING NO EXTERIOR; SERVIÇOS DE CATERING MÓVEL; SERVIÇOS DE CATERING ESPECIALIZADOS NO CORTE DE PRESUNTO À FACA PARA CASAMENTOS E EVENTOS PRIVADOS; SERVIÇOS DE CATERING ESPECIALIZADOS NO CORTE DE PRESUNTO À FACA PARA FEIRAS, PROVAS E EVENTOS PÚBLICOS; SERVIÇOS DE CATERING ESPECIALIZADOS EM COZINHA EUROPEIA; SERVIÇOS DE CATERING PARA HOSPITAIS; SERVIÇOS DE CATERING PARA SALAS DE RECEÇÃO; SERVIÇOS DE CATERING PARA ESCOLAS; SERVIÇOS DE CATERING PARA CENTROS EDUCATIVOS; SERVIÇOS DE CATERING PARA CAFETARIAS DE EMPRESAS; SERVIÇOS DE CATERING PARA LARES DE IDOSOS; SERVIÇOS DE CATERING PARA LARES DE IDOSOS COM ASSISTÊNCIA MÉDICA; SERVIÇOS DE CATERING PARA CENTROS DE CONFERÊNCIAS; SERVIÇOS DE RESTAURANTES DE COMIDA ESPANHOLA; SERVIÇOS DE RESTAURANTE UDON E SOBA; SERVIÇOS DE FORNECIMENTO DE CAFÉ PARA ESCRITÓRIOS [FORNECIMENTO DE BEBIDAS]; SERVIÇOS DE FAST-FOOD TAKE-AWAY; SERVIÇOS DE CONSULTORIA EM CATERING DE ALIMENTOS E BEBIDAS; SERVIÇOS DE RESTAURANTES DE COMIDA JAPONESA; SERVIÇOS DE RESTAURANTES DE UDON E SOBA

(591)

(540)



(550)

(531) 26.4.8

(210) 623288

(220) 2019.05.02

(300)

(730) PT ESOPROPERTY - GESTÃO IMOBILIÁRIA, LDA

(511) 43 ALUGUER DE ALOJAMENTO TEMPORÁRIO; ALUGUER DE QUARTOS ENQUANTO ALOJAMENTO TEMPORÁRIO; ALUGUER TEMPORÁRIO DE QUARTOS; ARRENDAMENTO DE QUARTOS; DISPONIBILIZAÇÃO DE ACOMODAÇÕES PARA ALOJAMENTO TEMPORÁRIO; DISPONIBILIZAÇÃO DE INFORMAÇÃO SOBRE SERVIÇOS DE ALOJAMENTO TEMPORÁRIO; FORNECIMENTO DE ALOJAMENTOS TEMPORÁRIOS MOBILADOS;

MNA

HOTÉIS, Pousadas e Albergues, Alojamento para férias e turismo; Reserva de Alojamento Temporário; Reserva de Alojamento Temporário via Internet; Serviços de Alojamentos para férias; Serviços de Alojamento; Serviços de Aluguer de Quartos; Serviços de Reserva de Quartos; Serviços de Reserva para Marcação de Alojamento

(591) LARANJA E CASTANHO.

(540)



(550)

(531) 3.9.1 ; 7.1.1 ; 7.1.8 ; 24.13.1 ; 26.3.4 ; 27.5.10 ; 29.1.12

(210) **623298**

MNA

(220) 2019.05.02

(300)

(730) **PT COOAGRICAL - COOPERATIVA AGRÍCOLA DE CALDAS DA RAINHA**

(511) 33 VINHO

(591)

(540)

**VARANDAS
DO
ATLÂNTICO**



(550)

(531) 7.1.16

(210) **623290**

MNA

(220) 2019.05.02

(300)

(730) **PT LIVINCASA LDA**

(511) 20 ACESSÓRIOS PARA CASAS DE BANHO SOB A FORMA DE MOBILIÁRIO; APARADORES [MOBILIÁRIO]; ARMÁRIOS DE MOBILIÁRIO; ARMÁRIOS [MOBILIÁRIO]; ARMÁRIOS PARA LAVATÓRIOS [MOBILIÁRIO]; CÔMODAS [MOBILIÁRIO]; CONJUNTOS DE MOBILIÁRIO PARA SALAS; CONSOLAS [MOBILIÁRIO]; ESTANTES EM MADEIRA [MOBILIÁRIO]; GARRAFEIRAS [MOBILIÁRIO]; GAVETAS [PARTES DE MOBILIÁRIO]; GAVETAS PARA MOBILIÁRIO; MOBILIÁRIO; MOBILIÁRIO DE COZINHA AJUSTÁVEL EM ALTURA; MOBILIÁRIO DE COZINHA ENCASTRADO; MOBILIÁRIO ENCASTRADO DE QUARTO; MOBILIÁRIO PARA CASAS DE BANHO; MOBILIÁRIO PARA COZINHA; MÓDULOS DE MOBILIÁRIO PARA CASA DE BANHO; MÓDULOS DE ESTANTES [MOBILIÁRIO]; MÓDULOS (MOBILIÁRIO); PEÇAS DE MOBILIÁRIO; PAINÉIS QUE SÃO COMPONENTES DE MOBILIÁRIO; PAINÉIS PARA MOBILIÁRIO; PEÇAS DE MOBILIÁRIO [NÃO METÁLICAS]; PORTAS PARA MOBILIÁRIO; PRATELEIRAS E ESTANTES EM MADEIRA [MOBILIÁRIO]; PRATELEIRAS PARA MOBILIÁRIO; TAMPOS DE BANCADAS [PARTES DE MOBILIÁRIO]; UNIDADES DE MOBILIÁRIO; UNIDADES DE MOBILIÁRIO DE COZINHA; ROUPEIROS

(591)

(540)

LIVINCASA

(550)

(531) 27.5.1

(210) **623307**

MNA

(220) 2019.05.02

(300)

(730) **PT CARTOLA D EQUAÇÕES, UNIPessoal, LDA**

(511) 35 SERVIÇOS DE VENDA A RETALHO DE EQUIPAMENTOS ELETRÓNICOS PARA USO DOMÉSTICO; SERVIÇOS DE VENDA A RETALHO RELACIONADOS COM HARDWARE INFORMÁTICO; SERVIÇOS DE VENDA POR GROSSO NO DOMÍNIO DO HARDWARE INFORMÁTICO; SERVIÇOS DE VENDA A RETALHO RELACIONADOS COM TELEMÓVEIS; SERVIÇOS DE FORNECIMENTO PARA TERCEIROS [COMPRA DE PRODUTOS E SERVIÇOS PARA OUTRAS EMPRESAS]; SERVIÇOS RETALHISTAS RELACIONADOS COM TELEFONES INTELIGENTES; SERVIÇOS RETALHISTAS RELACIONADOS COM COMPUTADORES PARA USO NO CORPO (WEARABLES); SERVIÇOS RETALHISTAS RELACIONADOS COM RELÓGIOS INTELIGENTES; SERVIÇOS RETALHISTAS RELACIONADOS COM A TECNOLOGIA DE INFORMAÇÃO; SERVIÇOS RETALHISTAS RELACIONADOS COM DISPOSITIVOS DE NAVEGAÇÃO; SERVIÇOS GROSSISTAS RELACIONADOS COM A TECNOLOGIA DE INFORMAÇÃO; SERVIÇOS GROSSISTAS RELACIONADOS COM DISPOSITIVOS DE NAVEGAÇÃO; SERVIÇOS DE VENDA A RETALHO DE EQUIPAMENTOS ELÉTRICOS PARA USO DOMÉSTICO; SERVIÇOS DE VENDA POR GROSSO RELATIVOS A ACESSÓRIOS PARA AUTOMÓVEIS; SERVIÇOS DE VENDA A RETALHO RELACIONADOS COM ACESSÓRIOS PARA AUTOMÓVEIS

(591)

(540)



LusoMobile

(550)

(531) 16.1.11 ; 26.13.99

(511) 35 PROMOÇÃO DE VENDAS (PARA TERCEIROS) NA ÁREA DA VENDA DE ARTIGOS DE VESTUÁRIO E ORGANIZAÇÃO DE CLOSETS

(591)

(540)



(550)

(531) 11.7.3 ; 26.1.16

(210) **623317**

(220) 2019.05.02

(300)

(730) **US YOUNIQUE, LLC**

(511) 03 PRODUTOS PARA O CUIDADO DA PELE, NOMEADAMENTE, PREPARAÇÕES PARA O CUIDADO DA PELE NÃO MEDICINAIS; COSMÉTICOS; MAQUILHAGEM; PREPARAÇÕES DE HIGIENE PESSOAL; PERFUMARIA, ÓLEOS ESSENCIAIS; FRAGRÂNCIAS

35 SERVIÇOS DE VENDA A RETALHO RELACIONADOS COM COSMÉTICOS, PRODUTOS PARA OS CUIDADOS DA PELE, PERFUMARIA E FRAGRÂNCIAS; SERVIÇOS DE ATENDIMENTO DE PEDIDOS BASEADOS EM ASSINATURAS RELACIONADOS COM COSMÉTICOS E CUIDADOS DA PELE; SERVIÇOS DE VENDA A RETALHO ONLINE A CONSUMIDORES FINAIS, ATRAVÉS DE SOLICITAÇÃO DIRETA POR DISTRIBUIDORES, NO DOMÍNIO DOS COSMÉTICOS, CUIDADOS DA PELE E PRODUTOS DE BELEZA; SERVIÇOS DE VENDA A RETALHO A CONSUMIDORES FINAIS, ATRAVÉS DE SOLICITAÇÃO DIRETA POR DISTRIBUIDORES, NO DOMÍNIO DOS COSMÉTICOS, CUIDADOS DA PELE E PRODUTOS DE BELEZA; SERVIÇOS DE VENDA A RETALHO AO DOMICÍLIO DE COSMÉTICOS, PRODUTOS PARA O CUIDADO DA PELE E PRODUTOS DE BELEZA

(591)

(540)

YOU·OLOGY

(550)

(531) 27.5.15

(210) **623328**

(220) 2019.05.03

(300)

(730) **PT FARMÁCIA SOUSA TORRES S.A.**

(511) 10 SACOS PARA UTILIZAÇÃO MÉDICA PARA MEDICAMENTOS.

42 CONCEPÇÃO DE WEBSITES; SERVIÇOS DE DESENVOLVIMENTO DE WEBSITES.

44 PREPARAÇÃO DE RECEITAS EM FARMÁCIAS; PREPARAÇÃO DE RECEITAS MÉDICAS POR FARMACÊUTICOS; SERVIÇOS DE FARMACÊUTICOS PARA ELABORAR RECEITAS MÉDICAS.

(591) VERDE; PRETO.

(540)



(550)

(531) 24.17.17 ; 27.3.15 ; 27.5.9 ; 27.99.1

(210) **623336**

(220) 2019.04.30

(300)

(730) **PT SÁ CASTRO-COMÉRCIO DE FERRAGENS, LDA**

(511) 06 ANILHAS [FERRAGENS METÁLICAS]; DEDAIS [FERRAGENS METÁLICAS]; FERRAGENS ARQUITECTÓNICAS EM METAIS COMUNS E LIGAS DOS MESMOS; FERRAGENS DE JANELAS; FERRAGENS DE PORTAS; FERRAGENS DE SUPORTE DE GOTEIRAS METÁLICAS; FERRAGENS METÁLICAS; FERRAGENS METÁLICAS PARA CONSTRUÇÃO; FERRAGENS PARA A CONSTRUÇÃO; FIVELAS EM METAIS COMUNS

(210) **623318**

(220) 2019.05.02

(300)

(730) **PT MARIA TERESA SUPICO BOWRING HORGAN**

MNA

MNA

[FERRAGENS]; GANCHOS [FERRAGENS METÁLICAS]; FERRAGENS PARA PORTAS METÁLICAS; MANGAS [FERRAGENS METÁLICAS]; MOLAS [FERRAGENS METÁLICAS]; PINOS [FERRAGENS]; PORCAS [FERRAGENS METÁLICAS]; TENSORES [ARTIGOS DE FERRAGENS METÁLICOS]

20 FERRAGENS NÃO METÁLICAS PARA JANELAS; FERRAGENS PARA CORTINAS

35 SERVIÇOS GROSSISTAS RELACIONADOS COM FERRAGENS METÁLICAS; SERVIÇOS RETALHISTAS RELACIONADOS COM FERRAGENS METÁLICAS

42 TESTES DE FERRAGENS PARA ARQUITETURA

(591)

(540)



(550)

(531) 26.1.3 ; 26.4.9 ; 27.5.1

(210) **623353** MNA

(220) 2019.05.02

(300)

(730) **PT ASSOCIAÇÃO INDUSTRIAL PORTUGUESA - CÂMARA DE COMÉRCIO E INDÚSTRIA (AIP-CCI)**

(511) 41 SERVIÇOS DE FORMAÇÃO PROFISSIONAL.

(591)

(540)



(550)

(531) 27.5.1

(210) **623352** MNA

(220) 2019.05.02

(300)

(730) **PT MARIA ALICE CONDUTO LOPES RAMOS**

(511) 29 COMPOTAS; COMPOTAS DE FRUTA; COMPOTAS [GELEIAS]; GELEIAS, COMPOTAS, DOCES DE FRUTOS E LEGUMES PARA BARRAR; MINCEMEAT [MISTURA DE FRUTOS SECOS, LICORES E ESPECIARIAS] À BASE DE FRUTA; ENCHIDOS; MARMELADA; FIGOS SECOS; MARMELADA DE LARANJA E GENGIBRE; LARANJAS PROCESSADAS; ERVA-LIMÃO PROCESSADA; COALHADA DE LIMÃO; BATATA-DOCE TRANSFORMADA; CONCENTRADO DE TOMATE; CONCENTRADOS DE TOMATE; CONCENTRADO DE TOMATE [PURÉ]; COMPOTA DE MORANGO; COMPOTA DE MAÇÃ; MAÇÃS COZIDAS; MAÇÃS TRANSFORMADAS; DOCE DE AMEIXA; DOCES DE FRUTA PARA BARRAR; DOCES [GELEIAS]

33 AMARGOS [LICORES]; APERITIVOS À BASE DE LICOR ALCOÓLICO DESTILADO; BEBIDAS ESPIRITUOSAS E LICORES; DIGESTIVOS [LICORES E BEBIDAS ALCOÓLICAS]; DIGESTIVOS [LICORES E VINHOS]; EXTRATOS DE LICORES ESPIRITUOSOS; LICOR DE GENGIBRE; LICOR DE GINJA; LICORES; LICORES DE ERVAS; AGUARDENTE; CEREJAS (AGUARDENTE DE -) [KIRSCH]; AGUARDENTE DE PÊRA

(591) ROSA, VERDE E PRETO.

(540)



(550)

(531) 5.1.3

(210) **623354** MNA

(220) 2019.05.02

(300)

(730) **PT FIT - FABRICO E INSTALAÇÕES TÉCNICAS, LDA**

(511) 06 AR CONDICIONADO (CONDUTAS METÁLICAS DE INSTALAÇÕES DE VENTILAÇÃO E DE -); CONDUTAS METÁLICAS DE INSTALAÇÕES DE VENTILAÇÃO E DE AR CONDICIONADO; CONDUTAS METÁLICAS DE INSTALAÇÕES DE VENTILAÇÃO E DE CLIMATIZAÇÃO (ARCONDICIONADO); CONDUTAS METÁLICAS DE INSTALAÇÕES DE AR CONDICIONADO; DUCTOSMETÁLICOS PARA INSTALAÇÕES DE AR CONDICIONADO; TAMPAS METÁLICAS DE VENTILAÇÃO PARA CONDUTAS DE AQUECIMENTO, VENTILAÇÃO E AR CONDICIONADO; AQUECIMENTO CENTRAL (CONDUTAS METÁLICAS DE -); ARMADURAS METÁLICAS PARA CONDUTAS DE AR COMPRIMIDO; ARMADURAS METÁLICAS PARA CONDUTAS; ARMADURAS PARA CONDUTAS [METÁLICAS]; CONDUTAS DE ÁGUA (VÁLVULAS DE -) EM METAL; CONDUTAS DE AQUECIMENTO DE METAL; CONDUTAS DE ÁGUA METÁLICAS; CONDUTAS DE AR METÁLICAS PARA EDIFICAÇÕES; CONDUTAS DE CABOS METÁLICAS [SEM SER ELÉTRICAS]; CONDUTAS DE VENTILAÇÃO EM METAL; CONDUTAS METÁLICAS DE AQUECIMENTO CENTRAL PARA INSTALAÇÕES; CONECTORES DE JUNTAS METÁLICAS PARA CONDUTAS; COTOVELO METÁLICO PARA LIGAÇÃO DE CONDUTAS DE GÁS A APARELHOSA GÁS; DUCTOS METÁLICOS PARA ALOJAR CONDUTAS DE GASES; DUCTOS METÁLICOS PARA ALOJAR CONDUTAS PARA LÍQUIDOS; ENCAIXES METÁLICOS PARA CONDUTAS DE AR COMPRIMIDO; INSTALAÇÕES DE CANALIZAÇÃO DE CONDUTAS (NÃO ACIONADAS ELÉTRICAMENTE) METÁLICAS; INSTALAÇÕES DE CONDUTAS (NÃO ELÉTRICAS) EM METAL; VÁLVULAS METÁLICAS PARA O CONTROLO DO FLUXO DE GASES EM CONDUTAS.

37 ADAPTAÇÃO DE INSTALAÇÕES DE AR CONDICIONADO EM EDIFÍCIOS; ADAPTAÇÃO DE INSTALAÇÕES DE AQUECIMENTO, VENTILAÇÃO E AR CONDICIONADO EM EDIFÍCIOS; INSTALAÇÃO DE APARELHOS DE AR CONDICIONADO; INSTALAÇÃO DE APARELHOS DE

ARCONDICIONADO PARA USAR EM SALAS ESTERILIZADAS; INSTALAÇÃO E REPARAÇÃO DE APARELHOS DE AR CONDICIONADO; INSTALAÇÃO, MANUTENÇÃO E REPARAÇÃO DE APARELHOS DE AR CONDICIONADO; INSTALAÇÃO, MANUTENÇÃO E REPARAÇÃO DE SISTEMAS AVAC (AQUECIMENTO, VENTILAÇÃO E AR CONDICIONADO); MANUTENÇÃO DE ROTINA DOS APARELHOS DE AR CONDICIONADO; RENOVAÇÃO DE INSTALAÇÃO DE ARCONDICIONADO; REPARAÇÃO DE APARELHOS DE AR CONDICIONADO; REPARAÇÃO E MANUTENÇÃO DE APARELHOS DE AR CONDICIONADO; REPARAÇÃO OU MANUTENÇÃO DE APARELHOS DE AR CONDICIONADO [PARA USO INDUSTRIAL]; REPARAÇÃO OU MANUTENÇÃO DE APARELHOS DE AR CONDICIONADO; SERVIÇOS DE INFORMAÇÃO SOBRE A REPARAÇÃO OU A MANUTENÇÃO DE APARELHOS DE AR CONDICIONADO; INSTALAÇÃO DE APARELHOS DE AQUECIMENTO E DE REFRIGERAÇÃO; INSTALAÇÃO DE APARELHOS DE REFRIGERAÇÃO; INSTALAÇÃO E REPARAÇÃO DE APARELHOS DE REFRIGERAÇÃO; MANUTENÇÃO DE REFRIGERAÇÃO DOMÉSTICA; MANUTENÇÃO DE ROTINA DE APARELHOS DE REFRIGERAÇÃO; REPARAÇÃO E MANUTENÇÃO DE APARELHOS DE REFRIGERAÇÃO; REPARAÇÃO E MANUTENÇÃO DE APARELHOS E INSTALAÇÕES DE REFRIGERAÇÃO; SERVIÇOS DE CONSULTORIA RELACIONADOS COM A INSTALAÇÃO DE APARELHOS DE AQUECIMENTO E DE REFRIGERAÇÃO; MANUTENÇÃO, ASSISTÊNCIA TÉCNICA, AFINAÇÃO E REPARAÇÃO DE MOTORES; INSTALAÇÃO DE SISTEMAS DE CANALIZAÇÃO; INSTALAÇÃO DE SISTEMAS DE ILUMINAÇÃO; INSTALAÇÃO DE SISTEMAS DE CONDUTAS PARA TRANSPORTE DE VAPOR; INSTALAÇÃO DE SISTEMAS DE CONDUTAS PARA TRANSPORTE DE LÍQUIDOS; INSTALAÇÃO DE SISTEMAS DE CONDUTAS PARA TRANSPORTE DE GASES; INSTALAÇÃO DE SISTEMAS DE TRACAGEM ELÉTRICA DE AQUECIMENTO; INSTALAÇÃO DE SISTEMAS DE SUPRESSÃO DE INCÊNDIOS; INSTALAÇÃO DE SISTEMAS DE AQUECIMENTO DE EFEITO PELICULAR; INSTALAÇÃO DE SISTEMAS DE EVACUAÇÃO CONTRA INCÊNDIOS; INSTALAÇÃO DE SISTEMAS DE PAINÉIS DE ENERGIA SOLAR NÃO RESIDENCIAIS; INSTALAÇÃO DE SISTEMAS DE EXTRAÇÃO DE FUMOS; INSTALAÇÃO DE SISTEMAS DE PAINÉIS DE ENERGIA SOLAR RESIDENCIAIS; INSTALAÇÃO DE SISTEMAS DE EXTINÇÃO DE INCÊNDIOS; INSTALAÇÃO DE SISTEMAS DE PROTEÇÃO CONTRA RAIOS; INSTALAÇÃO DE SISTEMAS DE ENERGIA HÍDRICA; INSTALAÇÃO DE SISTEMAS DE ENERGIA EÓLICA; INSTALAÇÃO DE SISTEMAS DE COFRAGEM DE BETÃO; INSTALAÇÃO DE SISTEMAS DE PROTEÇÃO SOLAR; INSTALAÇÃO DE SISTEMAS DE CIRCUITO FECHADO DE TELEVISÃO; INSTALAÇÃO DE SISTEMAS DE CONTROLO DE ACESSO; INSTALAÇÃO DE SISTEMAS DE GESTÃO DE TRÁFEGO; INSTALAÇÃO DE SISTEMAS DE CONTROLE AMBIENTAL; INSTALAÇÃO DE SISTEMAS DE SALA ESTERILIZADA; INSTALAÇÃO DE SISTEMAS DE CONTROLE AMBIENTAL PARA SALAS ESTERILIZADAS; INSTALAÇÃO DE SISTEMAS DE AQUECIMENTO SOLAR; INSTALAÇÃO DE SISTEMAS DE VENTILAÇÃO E EXTRAÇÃO DE POEIRAS; INSTALAÇÃO DE SISTEMAS DE LUZ ELÉTRICA E DE ENERGIA; INSTALAÇÃO DE SISTEMAS EXTRATORES DE CALOR; INSTALAÇÃO E REPARAÇÃO DE DISPOSITIVOS DE ALARME DE INCÊNDIO; INSTALAÇÃO E REPARAÇÃO DE DISPOSITIVOS DE ALARME ANTI-ROUBO; INSTALAÇÃO E REPARAÇÃO DE DISPOSITIVOS DE ALARME ANTIRROUBO; INSTALAÇÃO E REPARAÇÃO DE

DISPOSITIVOS DE ALARME ANTIRROUBO; INSTALAÇÃO DE ALARMES DE INCÊNDIO; INSTALAÇÃO DE ALARMES ANTIRROUBO; INSTALAÇÃO DE ALARMES; SERVIÇOS PARA A INSTALAÇÃO DE ALARMES.

- 40 ALUGUER DE APARELHOS DE AR CONDICIONADO; DISPONIBILIZAÇÃO DE INFORMAÇÕES SOBRE O ALUGUER DE APARELHOS DE AR CONDICIONADO; RECICLAGEM DE GASES DE ISOLAMENTO DE INSTALAÇÕES DE AR CONDICIONADO; FORNECIMENTO DE INFORMAÇÕES RELATIVAS AO ALUGUER DE APARELHOS DE REFRIGERAÇÃO DO ESPAÇO PARA USO INDUSTRIAL; FORNECIMENTO DE INFORMAÇÕES RELATIVAS AO ALUGUER DE APARELHOS DE REFRIGERAÇÃO DO ESPAÇO PARA USO DOMÉSTICO.
- 42 SERVIÇOS DE CONCEÇÃO TÉCNICA EM APARELHOS DE REFRIGERAÇÃO E INSTALAÇÕES; SERVIÇOS DE PROJECTOS DE ENGENHARIA.

(591)

(540)



(550)

(531) 27.5.17 ; 27.5.24

(210) 623355

MNA

(220) 2019.05.02

(300)

(730) PT ARTBEL COSMO-UNIPessoal, LDA.

(511) 03 CHAMPÔ PARA O CABELO; CHAMPÔS E AMACIADORES; CHAMPÔS PARA CABELO HUMANO

08 TESOURAS DE CABELEIREIRO; ALICATES DE CUTÍCULAS; ALICATES DE UNHAS; ALICATES PARA UNHAS; ALICATES PARA UNHAS [FERRAMENTAS MANUAIS]; ALICATES (PINÇAS) PARA CORTAR UNHAS; UTENSÍLIOS PARA EMPURRAR CUTÍCULAS

20 APOIOS DE CABEÇA [MOBILIÁRIO]; ARMÁRIOS DE MOBILIÁRIO; ARMÁRIOS [MOBILIÁRIO]; BALCÕES [MOBILIÁRIO]; BANCOS (MOBILIÁRIO); CADEIRAS OU ASSENTOS (MOBILIÁRIO); ESTANTES EM MADEIRA [MOBILIÁRIO]; ESTANTES (MOBILIÁRIO); MOBILIÁRIO; MOBILIÁRIO ESTOFADO; MOBILIÁRIO PARA SENTAR; PUFES [MOBILIÁRIO]

(591)

(540)



(550)

(531) 2.3.1 ; 2.3.2 ; 2.3.16 ; 2.3.23 ; 27.5.1

		(210) 623369	MNA	
		(220) 2019.05.02		
		(300)		
		(730) PT VANIBRU - COMÉRCIO DE PRODUTOS ALIMENTARES, LDA		
(511)	35	SERVIÇOS DE LOJA DE VENDA A RETALHO SEM PESSOAL RELACIONADO COM PRODUTOS ALIMENTARES; SERVIÇOS DE LOJAS DE VENDA A RETALHO ONLINE RELACIONADOS COM VESTUÁRIO; SERVIÇOS DE LOJAS DE VENDA A RETALHO ONLINE RELACIONADOS COM PRODUTOS COSMÉTICOS E DE BELEZA; SERVIÇOS DE VENDA A RETALHO RELACIONADOS COM ALIMENTOS; SERVIÇOS DE VENDA A RETALHO ON-LINE RELACIONADOS COM PRODUTOS COSMÉTICOS E DE BELEZA; SERVIÇOS DE VENDA A RETALHO ON-LINE RELACIONADOS COM VESTUÁRIO; SERVIÇOS DE VENDA A RETALHO POR CATÁLOGO RELACIONADOS COM BEBIDAS NÃO ALCÓOLICAS; SERVIÇOS DE VENDA A RETALHO ON-LINE RELATIVOS A COSMÉTICOS; SERVIÇOS DE VENDA A RETALHO ON-LINE RELATIVOS A ARTIGOS DE VESTUÁRIO; SERVIÇOS DE VENDA A RETALHO RELATIVOS A DOÇARIAS; SERVIÇOS DE VENDA A RETALHO RELACIONADOS COM PRODUTOS DE PADARIA; SERVIÇOS DE VENDA A RETALHO DE PREPARAÇÕES FARMACÊUTICAS, VETERINÁRIAS E HIGIÊNICAS E PROVISÕES MÉDICAS; SERVIÇOS DE VENDA RETALHISTA ATRAVÉS DE REDES INFORMÁTICAS MUNDIAIS RELACIONADOS COM PRODUTOS ALIMENTARES; SERVIÇOS RETALHISTAS RELACIONADOS COM CHÁS; SERVIÇOS RETALHISTAS RELACIONADOS COM CACAU; SERVIÇOS RETALHISTAS RELACIONADOS COM ALIMENTOS; SERVIÇOS RETALHISTAS RELACIONADOS COM CERVEJA; SERVIÇOS RETALHISTAS RELACIONADOS COM BEBIDAS ALCÓOLICAS (EXCETO CERVEJA); SERVIÇOS DE VENDA RETALHISTA POR CATÁLOGO RELACIONADOS COM CERVEJAS; SERVIÇOS DE VENDA RETALHISTA ATRAVÉS DE REDES INFORMÁTICAS MUNDIAIS RELACIONADOS COM BEBIDAS ALCÓOLICAS (COM EXCEÇÃO DE CERVEJA); SERVIÇOS DE VENDA RETALHISTA ATRAVÉS DE REDES INFORMÁTICAS MUNDIAIS RELACIONADOS COM BEBIDAS NÃO ALCÓOLICAS; SERVIÇOS RETALHISTAS RELACIONADOS COM A VENDA DE CABAZES DE ASSINATURA CONTENDO CERVEJAS; SERVIÇOS RETALHISTAS RELACIONADOS COM A VENDA DE CABAZES DE ASSINATURA CONTENDO ALIMENTOS; SERVIÇOS RETALHISTAS RELACIONADOS COM A VENDA DE CABAZES DE ASSINATURA CONTENDO COSMÉTICOS; SERVIÇOS RETALHISTAS RELACIONADOS COM A VENDA DE CABAZES DE ASSINATURA CONTENDO CHOCOLATES	(511) 29	
(591)		amarelo, branco, preto;	MOUSSES À BASE DE CARNE; PASTAS DE FÍGADO; PATÊ DE FÍGADO; PATÊ DE FÍGADO DE GANSO; ABALONE [MOLUSCO] NÃO VIVO; ÁGAR-ÁGAR PARA USO CULINÁRIO; ALIMENTOS À BASE DE PEIXE; ALIMENTOS PREPARADOS À BASE DE PEIXE; ALIMENTOS REFRIGERADOS CONSTITUÍDOS ESSENCIALMENTE POR PEIXE; AMÊIJOAS, NÃO VIVAS; AMÊIJOAS [NÃO VIVAS]; ANCHOVAS; ANCHOVAS, NÃO VIVAS; APERITIVOS CONGELADOS COMPOSTOS PRINCIPALMENTE DE MARISCO; ARENQUES, NÃO VIVOS; ATUM [EM CONSERVA]; ATUM EM ÓLEO; ATUM [NÃO VIVO]; ATUM, NÃO VIVO; BACALHAU [NÃO VIVO]; BACALHAU SECO E SALGADO; BALEIAS [NÃO VIVAS]; BERBIGÃO [NÃO VIVO]; BEXIGA NATATÓRIA; BOLACHAS SALGADAS DE PEIXE; BLOCOS DE BONITOS COZIDOS, FUMADOS E DEPOIS SECOS [KATSUO-BUSHI]; BOLINHOS DE PASTA DE PEIXE COZIDOS NO VAPOR OU TORRADOS [KAMABOKO]; BOLINHOS DE PASTA DE PEIXE MOLDADOS EM TORNO DE UM TUBO E TORRADOS [CHIKUWA]; BOLINHOS DE PEIXE; BOLOS DE PEIXE ESMAGADO E INHAME COZIDOS NO VAPOR [HAMPEN]; CAMARÃO COM COCO; CAMARÃO DESFIADO; CAMARÕES DO RIO, NÃO VIVOS; CAMARÕES GRANDES DO RIO, NÃO VIVOS; CAMARÕES, NÃO VIVOS; CARACÓIS COZINHADOS; CARACÓIS ENLATADOS; CARACÓIS PREPARADOS; CARACOLETAS; CARACÓIS PREPARADOS PARA CONSUMO HUMANO; CARANGUEJO; CARANGUEJOS MARINADOS EM MOLHO DE SOJA [GANJANG-GEJANG]; CARANGUEJOS [NÃO VIVOS]; CARNE DE AMÊIJOA SECA; CARNE DE BÚZIOS SECA; CARNE DE CARANGUEJO; CARNE DE LONGUEIRÕES SECA; CARNE DE PEIXE SECA; CARPA [NÃO VIVA]; CARPAS-PRATEADAS, NÃO VIVAS; CAVALAS ESPANHOLAS SECAS EM PICKLE; CAVIAR; CHOCOS, NÃO VIVOS; CONSERVAS DE MARISCO; CORVINAS, NÃO VIVAS; CRISÁLIAS DE BICHO DA SEDA, PARA CONSUMO HUMANO; CRISÁLIDAS DE BICHO DA SEDA, PARA CONSUMO HUMANO; CRISÁLIDAS DE BICHO DA SEDA PARA CONSUMO HUMANO; CROQUETES DE PEIXE; CROQUETES DE SALMÃO; CRUSTÁCEOS NÃO VIVOS; ENGUIAS, NÃO VIVAS; ENTRADAS PREPARADAS CONSTITUÍDAS PRINCIPALMENTE POR MARISCO; ESPADARTE, NÃO VIVO; EXTRATOS DE MARISCO; EXTRATOS DE PEIXE; FARINHA DE PEIXE PARA CONSUMO HUMANO; FILETES DE ANCHOVA; FILETES DE ARENQUE FUMADO; FILETES DE PEIXE; FILETES DE PEIXE COM BATATASFRITAS; FLOCOS DE CARNE DE PEIXE SECA [KEZURI-BUSHI]; FOLHAS DE ALGAS MARINHAS DO GÊNERO PORPHYRA SECAS (HOSHI-NORI); GAMBAS DESCASCADAS; GAMBAS SECAS; GELEIAS DE PEIXE; GORAZES [LUCIANOS DO GOLFO, NÃO VIVOS]; GORAZES NÃO VIVOS; HOLOTÚRIAS [PEPINOS DO MAR] (NÃO VIVOS); HOLOTÚRIAS [PEPINOS DO MAR] NÃO VIVAS; KLIPFISH [BACALHAU SALGADO E SECO]; JEOTGAL [CONDIMENTO COREANO FEITO DE MARISCO SALGADO E FERMENTADO]; LAGOSTAS; LAGOSTAS NÃO VIVAS; LAGOSTAS NÃO VIVAS [CRUSTÁCEOS]; LAGOSTINS-DO-RIO [NÃO VIVOS]; LAGOSTINS, NÃO VIVOS; LAVAGANTES [LAGOSTAS] NÃO VIVOS; LEBRES-DO-MAR SECAS; LINGUADOS, NÃO VIVOS; LULAS [PREPARADAS]; LULAS SECAS; MARISCO COZIDO; MARISCO CONGELADO; MARISCO COZIDO EM	
(540)				
(550)				
(531)		26.1.18 ; 27.5.9 ; 27.99.9		

MOLHO DE SOJA [TSUKUDANI]; MARISCO EM LATA; MARISCO NÃO VIVO; MARISCO [NÃO VIVO]; MARISCO SECO; MARISCO PROCESSADO; MARISCOS SALGADOS E FERMENTADOS [JEOTGAL]; MEXILHÃO VULGAR [NÃO VIVO]; MEDUSAS SALGADAS; MOLUSCOS [NÃO VIVOS]; MEXILHÕES NÃO VIVOS; MOUSSES DE PEIXE; OSTRAS NÃO VIVAS; OSTRAS [NÃO VIVAS, PARA CONSUMO HUMANO]; OURIÇOS DO MAR [NÃO VIVOS]; OVAS DE ARENQUE SECAS; OVAS DE OURIÇOS DO MAR COM FERMENTAÇÃO DE SAL; OVAS DE PEIXE PARA ALIMENTAÇÃO HUMANA; OVAS DE PEIXE PROCESSADAS; OVAS DE PEIXE PREPARADAS; OVAS DE SALMÃO PARA A ALIMENTAÇÃO; OVAS DE TRUTAS MARISCAS PARA A ALIMENTAÇÃO; OVOS DE CARACOL PARA CONSUMO; OVOS DE ESTURJÃO; PALITOS DE PEIXE [TIPO DOURADINHOS]; PASTA DE CAMARÃO; PANADOS DE PEIXE TIPO DOURADINHOS; PASTA DE OVAS DE CARANGUEJO; PASTAS DE MARISCO; PASTAS DE PEIXE [PATÊS DE PEIXE]; PASTÉIS DE CARANGUEJO; PASTÉIS DE PEIXE [PATÊS DE PEIXE]; PEIXE; PEIXE CONGELADO; PEIXE CONSERVADO EM SAL; PEIXE COZIDO; PEIXE COZIDO E SECO; PEIXE COZINHADO CONGELADO; PEIXE DE CONSERVA; PEIXE DESFIADO; PEIXE EM CONSERVA; PEIXE EM AZEITE; PEIXE EM ESCABECHE; PEIXE EM LATA; PEIXE EM SALMOURA; PEIXE ENLATADO; PEIXE FUMADO; PEIXE, MARISCO E PASTA PARA BARRAR À BASE DE MOLUSCOS; PEIXE, NÃO VIVO; PEIXE, NÃO VIVO; PEIXE NÃO VIVO [PESCA]; PEIXE PROCESSADO; PEIXE SECO; PEIXES-DOCES [NÃO VIVOS]; PERCAS, NÃO VIVAS; PIMPÕES-COMUNS (CARASSIUS CARASSIUS), NÃO VIVOS; POLVOS [NÃO VIVOS]; POSTAS DE PEIXE; PRATOS DE PEIXE; PRATOS PREPARADOS ESSENCIALMENTE À BASE DE BOLINHOS DE PEIXE, LEGUMES, OVOS COZIDOS, E CALDOS (ODEN); PRODUTOS ALIMENTARES À BASE DE PEIXE; PRODUTOS DE MARISCO; PRODUTOS DE PEIXE CONGELADO; PRODUTOS DE PEIXE PREPARADOS PARA CONSUMO HUMANO; PRODUTOS DE PEIXE PROCESSADOS PARA ALIMENTAÇÃO HUMANA; PRODUTOS DE PESCADO EM FRASCOS; QUENELLES [ROLINHOS DE PEIXE]; QUENELLES [ROLINHOS]; REFEIÇÕES CONGELADAS CONSTITUÍDAS PRINCIPALMENTE POR PEIXE; REFEIÇÕES COZINHADAS CONSTITUÍDAS PRINCIPALMENTE POR PEIXE; REFEIÇÕES PRÉ-EMBALADAS CONSTITUÍDAS PRINCIPALMENTE POR MARISCO; REFEIÇÕES PREPARADAS CONSTITUÍDAS ESSENCIALMENTE POR PEIXE; REFEIÇÕES PREPARADAS QUE CONTÊM [PRINCIPALMENTE] MARISCO; REFEIÇÕES REFRIGERADAS DE PEIXE; ROBALOS DE MAR [NÃO VIVOS]; SALADA DE OVAS DE TAINHA; SALMÃO FUMADO; SALMÃO, NÃO VIVO; SALSICHAS DE PEIXE; SARDINHAS, NÃO VIVAS; SASHIMI; SOLHAS, NÃO VIVAS; SOLHA NÃO VIVA; SUCEDÂNEOS DE CARNE DE CARANGUEJO; SUCEDÂNEOS DE OVAS DE PEIXE; SURIMI; TARTARUGAS DE CARAPAÇA MOLE [NÃO VIVAS]; TINTA DE CALAMAR; TRUTAS, NÃO VIVAS; AZEITE EXTRA VIRGEM PARA ALIMENTAÇÃO; AZEITE PARA A ALIMENTAÇÃO; AZEITE VIRGEM EXTRA; BACON; BANHA; BANHA DE PORCO; BANHA PARA A ALIMENTAÇÃO; GIRASSOL (ÓLEO DE -) COMESTÍVEL; GORDURA DE BALEIA PARA USO ALIMENTAR; GORDURA DE CARNE DE VACA; GORDURA DE COCO; GORDURA PARA CULINÁRIA; GORDURAS ANIMAIS PARA USO ALIMENTAR; GORDURAS ALIMENTARES; GORDURAS DERIVADAS DO MILHO; GORDURAS COMESTÍVEIS; GORDURAS PARA COZINHAR; GORDURAS VEGETAIS PARA ALIMENTAÇÃO; MANTEIGA CLARIFICADA; GORDURAS VEGETAIS

PARA USO CULINÁRIO; MANTEIGA CONCENTRADA; MANTEIGA DE CACAU [ALIMENTAÇÃO]; MANTEIGA DE CACAU PARA ALIMENTAÇÃO; MANTEIGA DE COCO; MANTEIGA DE MEL; MANTEIGA PARA COZINHAR; MANTEIGAS DE SEMENTES; MANTEIGAS TEMPERADAS; MISTURAS À BASE DE GORDURA, PARA SANDUICHES; MATÉRIAS GORDAS PARA O FABRICO DE GORDURAS COMESTÍVEIS; MISTURAS DE ÓLEOS VEGETAIS PARA FINS CULINÁRIOS; MISTURAS CONTENDO GORDURA, PARA FATIAS DE PÃO; ÓLEO DE AMENDOIM; ÓLEO DE AMENDOIM PARA USO ALIMENTAR; ÓLEO DE BALEIA PARA USO ALIMENTAR; ÓLEO DE CANOLA; ÓLEO DE CHILI; ÓLEO DE COCO; ÓLEO DE COCO BIOLÓGICO PARA FINS CULINÁRIOS; ÓLEO DE COCO PARA ALIMENTAÇÃO; ÓLEO DE COLZA PARA USO ALIMENTAR; ÓLEO DE COLZA [COUVE-NABIÇA] PARA A ALIMENTAÇÃO; ÓLEO DE FARELO DE ARROZ PARA USO ALIMENTAR; ÓLEO DE GIRASSOL COMESTÍVEL; ÓLEO DE GIRASSOL PARA A ALIMENTAÇÃO; ÓLEO DE GRAINHA DE UVA; ÓLEO DE LINHAÇA PARA ALIMENTAÇÃO; ÓLEO DE LINHAÇA PARA FINS CULINÁRIOS; ÓLEO DE MILHO; ÓLEO DE MILHO PARA ALIMENTAÇÃO; ÓLEO DE MISTURA [PARA USO ALIMENTAR]; ÓLEO DE NOZ DE PALMA PARA A ALIMENTAÇÃO; ÓLEO DE OSSO, COMESTÍVEL; ÓLEO DE OSSO PARA ALIMENTAÇÃO; ÓLEO DE PALMA PARA A ALIMENTAÇÃO; ÓLEO DE SEMENTE DE ABÓBORA PARA USO ALIMENTAR; ÓLEO DE SEMENTES DE CAMÉLIA PARA USO ALIMENTAR; ÓLEO DE SEMENTES DE CHIA PARA USO ALIMENTAR; ÓLEO DE SÉSAMO; ÓLEO DE SÉSAMO PARA ALIMENTAÇÃO; ÓLEO DE SOJA; ÓLEO DE SOJA PARA A ALIMENTAÇÃO; ÓLEO DE SOJA PARA COZINHAR; ÓLEO DE SOJA PARA USO ALIMENTAR; ÓLEOS À BASE DE TRUFAS; ÓLEOS ALIMENTARES; ÓLEOS AROMATIZADOS; ÓLEOS COMESTÍVEIS DERIVADOS DE PEIXE [OUTROS QUE NÃO ÓLEO DE FÍGADO DE BACALHAU]; ÓLEO E GORDURA DE COCO [PARA USO ALIMENTAR]; ÓLEOS COMESTÍVEIS; ÓLEOS COMESTÍVEIS PARA COZINHAR ALIMENTOS; ÓLEOS COMESTÍVEIS PARA UTILIZAR COMO COBERTURA BRILHANTE DE ALIMENTOS; ÓLEOS CONDIMENTADOS; ÓLEOS DE FRUTOS SECOS; ÓLEOS DE LINHAÇA [COMESTÍVEIS]; ÓLEOS DE MANTEIGA; ÓLEOS DE ORIGEM ANIMAL PARA A ALIMENTAÇÃO; ÓLEOS DE OSSO [PARA USO ALIMENTAR]; ÓLEOS DE SÉSAMO; ÓLEOS DE PERILA PARA FINS CULINÁRIOS; ÓLEOS ENDURECIDOS [ÓLEO HIDROGENADO PARA USO ALIMENTAR]; ÓLEOS PARA ALIMENTAÇÃO; ÓLEOS HIDROGENADOS PARA USO ALIMENTAR; ÓLEOS SOLIDIFICADOS PARA USO ALIMENTAR; ÓLEOS PARA COZINHAR; ÓLEOS VEGETAIS PARA ALIMENTAÇÃO; PALMA (ÓLEO DE -) [ALIMENTAÇÃO]; SEBO COMESTÍVEL; PREPARAÇÕES À BASE DE MANTEIGA; SEBOS DE CARNE DE VACA [PARA USO ALIMENTAR]; TOUCINHO; BISQUES [SOPAS]; CALDO DE CARNE DE VACA; CALDO DE CARNE DE VACA PICANTE [YUKGAEJANG]; CALDO DE GALINHA; CALDO DE LEGUMES; CALDO DE VITELA; CALDOS; CALDOS DE CARNE; CALDOS DE PEIXE; CALDOS [PREPARADOS]; CALDOS SOB A FORMA DE GRÂNULOS; CALDOS [SOPAS]; CARNE E LEGUMES COM OVOS COZIDOS A VAPOR; CONCENTRADOS DE CALDO; CONCENTRADOS DE SOPAS; CONSOMMÉS; CUBOS DE CALDO; CUBOS DE SOPA; EXTRACTOS DE ROSBIFE AROMATIZADOS; EXTRATOS DE CARNE; EXTRATOS DE AVES DOMÉSTICAS; EXTRATOS PARA SOPAS; JULIANAS [SOPAS]; MISTURAS PARA FAZER CALDOS; MISTURAS PARA SOPA; MISTURAS PARA SOPAS; NINHOS DE PÁSSAROS COMESTÍVEIS; PASTAS PARA FAZER SOPA; PREPARAÇÕES PARA FAZER

CALDOS; SEOLLEONGTANG [CALDO COREANO DE OSSO DE BOI]; PREPARAÇÕES PARA FAZER SOPA; SOBREMESAS DE IOGURTE; SOPA À BASE DE OSSO DA PERNA DE VACA [SEOLLEONGTANG]; SOPA DE MISO; SOPA DE MISO INSTANTÂNEA; SOPA DE PEIXE; SOPA INSTANTÂNEA; SOPA PRÉ-COZINHADA; SOPAS; SOPAS DE BOLAS DE MATZO; SOPAS DE MISO PRÉ-COZINHADAS; SOPAS DE TALHARIM; SOPAS EM LATA; SOPAS EM PÓ; SUMO DE MARISCO

(591)

(540)



(550)

(531) 1.15.21

(210) 623372

MNA

(220) 2019.05.02

(300)

(730) PT FILIPE MANUEL TÚLIO MAIA
PT PEDRO RAFAEL CARDOSO MARQUES
PT JOÃO PEDRO PEREIRA MARQUES
VINAGRE

(511) 41 ATUAÇÕES MUSICAIS AO VIVO

(591)

(540)



(550)

(531) 27.1.5 ; 27.99.1

(210) 623373

MNA

(220) 2019.05.02

(300)

(730) PT CONSULTÓRIO MÉDICO DRA SÓNIA
COSTA LDA

(511) 35 ORGANIZAÇÃO DA PROMOÇÃO DE EVENTOS PARA A ANGARIAÇÃO DE FUNDOS DE BENEFICÊNCIA

(591)

(540)



(550)

(531) 2.9.1 ; 2.9.16

(210) 623375

MNA

(220) 2019.05.02

(300)

(730) PT NOVCO. INDÚSTRIA UNIP LDA

(511) 30 ALIMENTOS ELABORADOS COM AÇÚCAR PARA ADOÇAR SOBREMESAS; DOCES PARA BARRAR [MEL]; MELAÇO; REVESTIMENTOS E COBERTURAS BRILHANTES PARA DOCES; XAROPES E MELAÇOS; SUBSTÂNCIAS ADOÇANTES NATURAIS

(591)

(540)



(550)

(531) 2.1.1 ; 25.1.96 ; 26.1.14

(210) 623376

MNA

(220) 2019.05.02

(300)

(730) PT RITA ISABEL CORREIA FERREIRA
CIPRIANO

(511) 33 VINHO BRANCO; VINHO TINTO; VINHOS ROSÉ

(591)

(540)



(550)

(531) 2.9.1 ; 20.5.21 ; 25.7.1

(210) **623377** MNA
 (220) 2019.05.02
 (300)
 (730) **PT MARIA ABRANTES ALVES**
 (511) 41 SERVIÇOS DE EDUCAÇÃO, ENTRETENIMENTO E DESPORTO
 43 ALOJAMENTO TEMPORÁRIO
 (591)
 (540)



(550)
 (531) 2.9.15 ; 5.3.13

(210) **623379** MNA
 (220) 2019.05.02
 (300)
 (730) **PT VIRAGEM POSITIVA UNIPessoal LDA**
 (511) 33 COMÉRCIO POR GROSSO DE BEBIDAS ALCOÓLICAS (EXCETO CERVEJA).
 (591)
 (540)

VP

(550)

(210) **623381** MNA
 (220) 2019.05.03
 (300)
 (730) **PT REAL EMBRACE PORTUGAL UNIPessoal LDA**
 (511) 39 ORGANIZAÇÃO DE EXCURSÕES DE TURISMO
 (591) PANTONE DS 73-1C ; PANTONE DS 5-1C; PANTONE DS PROCESS BLACK C.
 (540)



REALEMBRACE
 PORTUGAL

(550)

(531) 2.9.1 ; 3.7.3 ; 3.7.24 ; 25.7.6

(210) **623390** MNA
 (220) 2019.05.03
 (300)
 (730) **PT SUSANA MARIA DOS SANTOS COSTA**
 (511) 41 FORMAÇÃO PRÁTICA [DEMONSTRAÇÃO]; FORMAÇÃO PRÁTICA; CURSOS POR CORRESPONDÊNCIA, ENSINO À DISTÂNCIA; EDUCAÇÃO [ENSINO]; ENSINO EM GESTÃO EMPRESARIAL; ENSINO [FORMAÇÃO]; SERVIÇOS DE ENSINO À DISTÂNCIA; SERVIÇOS DE ENSINO RELACIONADOS COM A ASSISTÊNCIA EMPRESARIAL; COACHING [FORMAÇÃO]; TRANSFERÊNCIA DE KNOW-HOW [FORMAÇÃO]; TRANSMISSÃO DE KNOW-HOW [FORMAÇÃO]
 44 SERVIÇOS DE TERAPIA; ACONSELHAMENTO EM SAÚDE; SERVIÇOS DE MEDICINA ALTERNATIVA
 45 CONSULTORIA ESPIRITUAL

(591)

(540)

CÓDIGO DA
CONFIANÇA
 AUTOESTIMA E CONFIANÇA EVOLUTIVA

(550)

(531) 26.11.8 ; 27.5.9

(210) **623391** MNA
 (220) 2019.05.03
 (300)
 (730) **PT NEOTURF - CONSTRUÇÃO E MANUTENÇÃO DE ESPAÇOS VERDES LDA**
 (511) 37 CONSTRUÇÃO; CONSTRUÇÃO DE OBRAS PÚBLICAS; GESTÃO DE PROJETOS DE CONSTRUÇÃO NO LOCAL; GESTÃO (SUPERVISÃO) DE TRABALHOS DE CONSTRUÇÃO; INFORMAÇÕES RELACIONADAS COM CONSTRUÇÃO; SERVIÇOS DE EMPREITADA GERAL DE CONSTRUÇÃO
 44 TRATAMENTO DE JARDINS E CANTEIROS; SERVIÇOS DE MANUTENÇÃO DE JARDINS; MANUTENÇÃO DE JARDINS; CONSULTORIA EM PLANTAÇÃO DE ÁRVORES; DISPONIBILIZAÇÃO DE

INFORMAÇÃO SOBRE PLANTAÇÃO DE ÁRVORES DE JARDIM; PLANTAÇÃO DE ÁRVORES DE JARDIM; PLANTAÇÃO DE ÁRVORES PARA FINS DE COMPENSAÇÃO DE CARBONO; PLANTAÇÃO DE FLORA; PLANTAÇÃO DE SEMENTES; SERVIÇOS DE PLANTAÇÃO DE ÁRVORES

(591) PANTONE 389U;PRETO;

(540)



(550)

(531) 5.3.13 ; 25.5.2

(210) **623393** MNA

(220) 2019.05.03

(300)

(730) **PT THE BRICK WALL AND PROPERTIES, MEDIAÇÃO IMOBILIÁRIA, LDA**

(511) 36 AGÊNCIA IMOBILIÁRIA; AGÊNCIAS IMOBILIÁRIAS; ASSISTÊNCIA NA AQUISIÇÃO DE BENS IMÓVEIS; ASSISTÊNCIA NA AQUISIÇÃO E NA PARTICIPAÇÃO FINANCEIRA RELATIVA A IMÓVEIS; CONSULTADORIA IMOBILIÁRIA; CONSULTADORIA RELATIVA À COMPRA DE BENS IMOBILIÁRIOS; CONSULTAS IMOBILIÁRIAS; GESTÃO DE PROPRIEDADES [SERVIÇOS PRESTADOS POR IMOBILIÁRIAS]; MEDIAÇÃO IMOBILIÁRIA; SERVIÇOS DE AGÊNCIAS IMOBILIÁRIAS; SERVIÇOS DE AGÊNCIAS IMOBILIÁRIAS RELATIVOS À COMPRA E VENDA DE IMÓVEIS; SERVIÇOS DE ASSESSORIA RELACIONADOS COM A PROPRIEDADE DE BENS IMOBILIÁRIOS; SERVIÇOS DE CONSULTORIA IMOBILIÁRIA; SERVIÇOS DE CONSULTORIA EM IMÓVEIS; SERVIÇOS RELACIONADOS COM A GESTÃO IMOBILIÁRIA

(591)

(540)



(550)

(531) 27.5.9

(210) **623394** MNA

(220) 2019.05.03

(300)

(730) **PT CATARINA AMÁLIA GUIMARÃES TEIXEIRA DA CUNHA**

(511) 25 ARTIGOS DE CHAPELARIA PARA SENHORA; ARTIGOS DE CHAPELARIA PARA CRIANÇAS

(591)

(540)

CAS ATELIER

(550)

(210) **623395** MNA

(220) 2019.05.03

(300)

(730) **PT EURICO LUIS DOS SANTOS FELICIANO**

(511) 25 CAMISOLAS DE DESPORTO DE MANGA CURTA; CAMISOLAS DESPORTIVAS; CAMISOLAS POLARES; CASACOS DESPORTIVOS; SWEATSHIRTS; SWEATSHIRTS COM CAPUZ; T-SHIRTS; T-SHIRTS DE MANGA CURTA; T-SHIRTS IMPRESSAS; BONÉS; BONÉS DE BASEBOL; BONÉS DE DESPORTO; BONÉS DE PALA; POLOS; CASACOS DE FATO DE TREINO; MEIAS; CALÇÕES

(591)

(540)

LAS VEDRAS

(550)

(210) **623396** MNA

(220) 2019.05.03

(300)

(730) **PT FILIPE MANUEL VIEIRA GOMES FERREIRA**

(511) 30 ALIMENTOS SALGADOS PREPARADOS FEITOS DE FARINHA DE BATATA; PASTÉIS CONTENDO LEGUMES E PEIXE; PASTELARIA SALGADA
43 CAFETERIAS; PREPARAÇÃO DE REFEIÇÕES; PREPARAÇÃO DE ALIMENTOS E BEBIDAS; RESTAURANTES PARA SERVIÇO RÁPIDO E PERMANENTE (SNACK-BARES); SERVIÇOS DE ALIMENTAÇÃO E BEBIDAS TAKE-AWAY; SNACK-BARES; RESTAURANTES DE COMIDA RÁPIDA (FAST FOOD); RESTAURANTES DE SELF-SERVICE

(591)

(540)

COZINHA D' AVÓ CELESTE

(550)

(210) **623397** MNA

(220) 2019.05.03

(300)

(730) **PT LANDL, LDA**

(511) 35 ORGANIZAÇÃO DE EXPOSIÇÕES PARA FINS DE COMÉRCIO; ORGANIZAÇÃO DE DEMONSTRAÇÕES PARA FINS DE COMÉRCIO; ORGANIZAÇÃO DE FEIRAS DE COMÉRCIO; SERVIÇOS DE ENCOMENDA POR GROSSO

41 ORGANIZAÇÃO DE CONFERÊNCIAS RELACIONADAS COM COMÉRCIO; ORGANIZAÇÃO DE SEMINÁRIOS RELACIONADOS COM COMÉRCIO

(591) PANTONE 389U; PRETO.

(540)

LANDLAB

(550)

(531) 27.5.1

(210) **623398** MNA

(220) 2019.05.03

(300)

(730) **PT MARIANA SIMÕES HENRIQUES GIL BEJA DUARTE**

(511) 41 LIÇÕES DE EQUITAÇÃO

(591)

(540)



(550)

(531) 3.3.1 ; 3.3.15 ; 23.1.1 ; 27.5.22 ; 27.99.3 ; 27.99.12

(210) **623400** MNA

(220) 2019.05.03

(300)

(730) **PT ARIANA PINTO PROENÇA ANDRÉ DA CRUZ**

(511) 25 ARTIGOS DE VESTUÁRIO PARA DESPORTO; BANDANAS [LENÇOS PARA PESCOÇO]; BIQUÍNIS; BLUSAS; BLAZERS; BLUSAS DE MÁLHA; BLUSAS TRICOTADAS; BLUSÕES [CASACOS]; BOÁS [GOLAS]; BODIES; BOLEROS; CALÇÃO-SAIA; CACHECÓIS; CALÇAS DE FATOS COMPLETOS; CALÇAS DE GANGA; CALÇAS LARGAS; CALÇÕES; CAMISAS; CAMISOLAS; CASACOS COMPRIDOS;

CINTOS; CINTOS [VESTUÁRIO]; COLETES; FATOS; FATOS DE BANHO; FATOS DE SAIA; FATOS DE GALA; FITA DE CABELO [VESTUÁRIO]; FITAS DE PESCOÇO [PARTES DE VESTUÁRIO]; GABARDINAS; GANGAS [VESTUÁRIO]; GRAVATAS; JAQUETAS; CASACOS, CALÇAS E COLETES PARA HOMEM E SENHORA; JARDINEIRAS [MACACÕES]; JARDINEIRAS DE CALÇÃO CURTO; LAÇOS; LAÇOS PARA O PESCOÇO; LEGGINGS [CALÇAS]; LENÇOS DE BOLSO; LENÇO DOBRADO PARA A CABEÇA; LENÇOS DE PESCOÇO; LENÇOS [VESTUÁRIO]; LUVAS; LUVAS (VESTUÁRIO); MACACÕES; MACACÕES CURTOS; MALHAS [VESTUÁRIO]; MEIAS; PÁREOS DE BANHO; PÁREOS DE PRAIA [TECIDO QUE SE ENROLA À VOLTA DO CORPO]; PÁREOS [VESTUÁRIO]; PIJAMAS; QUIMONOS; ROUPA DE CERIMÓNIA; ROUPA DE PRAIA; SAIAS; SAIAS-CALÇAS; SAIAS PLISSADAS; SUÉTERES; T-SHIRTS; T-SHIRTS IMPRESSAS; TOPS (CAMISOLAS SEM ALÇAS); TOPS CURTOS; TOPS DE APERTAR AO PESCOÇO; TOPS [VESTUÁRIO]; TÚNICAS; TÚNICAS PARA USAR POR CIMA DO FATO DE BANHO; VESTIDOS; VESTIDOS CLÁSSICOS [FROCKS]; VESTIDOS COMPRIDOS; VESTIDOS DE ALÇAS [TIPO JUMPER]; VESTIDOS DE BAILE; VESTIDOS DE CERIMÓNIA PARA SENHORA; VESTIDOS DE NOITE; VESTIDOS DE PRAIA; VESTIDOS DE SENHORA; VESTIDOS DE VERÃO SEM MANGAS PARA SENHORAS; VESTIDOS LARGOS; VESTIDOS PARA DAMAS DE HONOR; VESTUÁRIO BORDADO; VESTUÁRIO DE BANHO; VESTUÁRIO DE NOITE FORMAL; VESTUÁRIO DE PRAIA; VESTUÁRIO DE SEDA; VESTUÁRIO EXTERIOR PARA HOMEM; VESTUÁRIO EXTERIOR PARA RAPAZES; VESTUÁRIO INFORMAL; VESTUÁRIO INTERIOR; VESTUÁRIO PARA GINÁSTICA; VESTUÁRIO PARA DAMAS DE HONOR; VESTUÁRIO PARA DANÇA; VESTUÁRIO PARA EXERCÍCIO FÍSICO; VESTUÁRIO PARA HOMEM; VESTUÁRIO PARA RAPARIGAS; VESTUÁRIO PARA RAPAZ; VESTUÁRIOS PARA BEBÉS; XAILES

(591)

(540)

(550)

LIONESS

(210) **623401** MNA

(220) 2019.05.03

(300)

(730) **PT CASCO REAL, LDA.**

(511) 33 BEBIDAS À BASE DE VINHO; SANGRIA; VINHO BRANCO; VINHO DE UVAS; VINHO TINTO; VINHOS ALCOÓLICOS; VINHOS COM BAIXO TEOR DE ÁLCOOL; VINHOS COM INDICAÇÃO GEOGRÁFICA PROTEGIDA; VINHOS DE DENOMINAÇÕES DE ORIGEM PROTEGIDAS; VINHOS DE MESA; VINHOS ESPUMANTES; VINHOS FORTIFICADOS; VINHOS GENEROSOS; VINHOS ESPUMANTES NATURAIS; VINHOS ROSÉ

(591)

(540)

(550)

QUINTA DA BOTICARIA

(210) **623402** **MNA**
 (220) 2019.05.03
 (300)
 (730) **PT ANTÓNIO AURÉLIO COELHO DOS SANTOS**

(511) 41 ANIMAÇÃO DE PALHAÇOS; ESPETÁCULOS DE TEATRO DE ANIMAÇÃO E REPRESENTADOS AO VIVO; SERVIÇOS DE ANIMAÇÃO EM CRUZEIROS; SERVIÇOS DE ANIMAÇÃO PRESTADOS POR MÚSICOS; SERVIÇOS DE ENTRETENIMENTO COM ANIMAÇÃO MUSICAL; PRODUÇÃO DE ANIMAÇÃO; PRODUÇÃO DE PROGRAMAS DE ANIMAÇÃO E AO VIVO; PRODUÇÃO DE PROGRAMAS DE ANIMAÇÃO PARA TELEVISÃO E TELEVISÃO POR CABO; SERVIÇOS DE ANIMAÇÃO DE EFEITOS ESPECIAIS PARA FILMES E VÍDEOS; SERVIÇOS DE PRODUÇÃO DE ANIMAÇÃO; SERVIÇOS NA PRODUÇÃO DE ENTRETENIMENTO SOB A FORMA DE FILMES CINEMATOGRAFÍCOS DE ANIMAÇÃO; PREPARAÇÃO E ANIMAÇÃO DE GRUPOS DE DISCUSSÃO SOBRE TEMAS EDUCATIVOS, SEM SER ONLINE; ALUGUER DA CASAS INSUFLÁVEIS PARA SALTITAR; FORNECIMENTO DE CASAS INSUFLÁVEIS PARA FINS RECREATIVOS; ALUGUER DE APARELHOS DE ILUMINAÇÃO PARA ESTÚDIOS DE TELEVISÃO; ALUGUER DE APARELHOS DE ILUMINAÇÃO PARA UTILIZAR EM ESTÚDIOS DE TELEVISÃO; ALUGUER DE APARELHOS DE ILUMINAÇÃO PARA PALCOS OU ESTÚDIOS DE TELEVISÃO; ALUGUER DE APARELHOS DE ILUMINAÇÃO PARA CENÁRIOS DE TEATRO OU DE ESTÚDIOS DE TELEVISÃO; ALUGUER DE APARELHOS DE ILUMINAÇÃO PARA PALCOS DE TEATRO OU DE ESTÚDIOS DE TELEVISÃO; ALUGUER DE APARELHOS DE ILUMINAÇÃO PARA TEATROS; ALUGUER DE APARELHOS DE ILUMINAÇÃO PARA CENÁRIOS DE TEATRO; ALUGUER DE APARELHOS DE ILUMINAÇÃO PARA CENÁRIOS DE FILMES OU ESTÚDIOS DE CINEMA; ALUGUER DE APARELHOS PARA JOGAR JOGOS; ALUGUER DE AQUÁRIOS DE INTERIOR; ALUGUER DE BRINQUEDOS; ALUGUER DE CAVALOS PARA FINS RECREATIVOS; ALUGUER DE CENÁRIOS DE ESPETÁCULOS; ALUGUER DE CENÁRIOS DE PALCO; ALUGUER DE EQUIPAMENTO DE JOGOS; ALUGUER DE EQUIPAMENTO DE DISCOTECA; ALUGUER DE CENÁRIOS PARA ESTÚDIOS TELEVISIVOS; ALUGUER DE CENÁRIOS PARA ESTÚDIOS DE TELEVISÃO; ALUGUER DE CENÁRIOS PARA FILMES E PARA TELEVISÃO; ALUGUER DE CONSOLAS DE JOGOS DE VÍDEO; ALUGUER DE CONTROLOS DE ILUMINAÇÃO DE PALCO; ALUGUER DE DISFARCES DE FANTASIA [TEATRO OU CARNAVAL]; ALUGUER DE EQUIPAMENTO DE MERGULHO; ALUGUER DE EQUIPAMENTO DE MERGULHO SUBAQUÁTICO; ALUGUER DE EQUIPAMENTO EDUCATIVO; ALUGUER DE EQUIPAMENTO PARA JOGOS; ALUGUER DE EQUIPAMENTO PARA JOGOS ELETRÓNICOS; ALUGUER DE EQUIPAMENTO PARA ILUMINAÇÃO DE PALCOS; ALUGUER DE EQUIPAMENTOS E INSTALAÇÕES DESPORTIVAS; ALUGUER DE INSTALAÇÕES E EQUIPAMENTOS AUDIOVISUAIS E FOTOGRÁFICOS; ALUGUER DE INSTALAÇÕES PARA A PRODUÇÃO DE PROGRAMAS DE TELEVISÃO; ALUGUER DE INSTALAÇÕES RECREATIVAS; ALUGUER DE INSTRUMENTOS DIDÁTICOS; ALUGUER DE INSTRUMENTOS DE ENSINO; ALUGUER DE INSTRUMENTOS MUSICAIS; ALUGUER DE MÁQUINAS DE DIVERSÃO; ALUGUER DE MÁQUINAS DE JOGO [SLOT MACHINES]; ALUGUER DE MÁQUINAS DE JOGOS; ALUGUER DE MÁQUINAS DE JOGOS DE VÍDEO DE SALÃO DE JOGOS; ALUGUER DE MÁQUINAS E

APARELHOS DE JOGOS; ALUGUER DE MATERIAIS DIDÁTICOS; ALUGUER DE MATERIAIS DE INSTRUÇÃO; ALUGUER DE MÁQUINAS E APARELHOS DE DIVERSÃO; ALUGUER DE MATERIAIS E APARELHOS DIDÁTICOS; ALUGUER DE MATERIAL DE EDUCAÇÃO; ALUGUER DE MATERIAL DE ENSINO; ALUGUER DE MATERIAL EDUCATIVO; ALUGUER DE PAPAGAIOS; ALUGUER DE PATINS COM RODAS; ALUGUER DE SISTEMAS DE ILUMINAÇÃO PARA UTILIZAR EM CENÁRIOS DE TEATRO; ALUGUER DE SISTEMAS DE ILUMINAÇÃO PARA UTILIZAR EM LOCAIS DE FILMAGENS; ALUGUER DE SLOT MACHINES [MÁQUINAS DE JOGO A DINHEIRO]; ALUGUER DE SNORKELS; ALUGUER DE TROTINETAS; EXPLORAÇÃO DE INSTALAÇÕES RECREATIVAS; FORNECIMENTO DE INSTALAÇÕES DE DIVERSÕES; FORNECIMENTO DE INSTALAÇÕES PARA ATIVIDADES RECREATIVAS; FORNECIMENTO DE INSTALAÇÕES RECREATIVAS; INSTALAÇÕES RECREATIVAS; SERVIÇOS DE ALUGUER DE MÁQUINAS DE SALÕES DE JOGOS; SERVIÇOS DE ALUGUER DE MÁQUINAS DE JOGO PARA DIVERSÃO; SERVIÇOS DE ALUGUER RELACIONADOS COM EQUIPAMENTO E INSTALAÇÕES DE EDUCAÇÃO, ENTRETENIMENTO, DESPORTO E CULTURA; AULAS DE MOVIMENTO PARA CRIANÇAS DO PRÉ-ESCOLAR

(591)

(540)



(550)

(531) 1.15.21 ; 7.1.1 ; 21.1.25

(210) **623403** **MNA**
 (220) 2019.05.03
 (300)
 (730) **PT VALTER FERREIRA ARCANJO, LDA.**
 (511) 28 APARELHOS DE DESPORTO; APARELHOS PARA O TREINO DE DESPORTOS; ARTIGOS DE DESPORTO; ARTIGOS DE GINÁSTICA E DESPORTO; APARELHOS PARA ALCANÇAR A FORMA FÍSICA [PARA USO NÃO MEDICINAL]; APARELHOS PARA EXERCÍCIOS FÍSICOS DE TREINO MUSCULAR; APARELHOS PARA GINÁSTICA; APARELHOS PARA O TREINO DO CORPO; ARTIGOS DE GINÁSTICA; BICICLETAS DE GINÁSTICA [ESTÁTICAS]; CONJUNTOS DE BARRAS DE TENSÃO COM MOLAS PARA FAZER EXERCÍCIO FÍSICO; EQUIPAMENTO DE NATAÇÃO; FLUTUADORES PARA PISCINAS; FLUTUADORES INSUFLÁVEIS PARA NATAÇÃO; HALTERES; HALTERES PARA O LEVANTAMENTO DE PESOS; LUVAS DE NATAÇÃO; MANOPLAS; MINITRAMPOLINS; NADADEIRAS (PALMARES) DE MÃO; PARAQUEDAS DE RESISTÊNCIA PARA

TREINO ATLÉTICO; PESOS DE PULSO PARA EXERCÍCIO FÍSICO; PESOS KETTLEBELL (PESOS FORMADOS POR BOLAS DE FERRO E ARO); PESOS PARA AS PERNAS [ARTIGOS DE DESPORTO]; PESOS PARA AS PERNAS PARA FAZER EXERCÍCIO; PESOS PARA OS PULSOS E TORNOZELOS DESTINADOS A EXERCÍCIO FÍSICO; PESOS PARA PERNAS PARA TREINO DESPORTIVO; PLATAFORMAS DE EXERCÍCIOS FÍSICOS; POLIAS PARA EXERCÍCIO FÍSICO; PRANCHAS USADAS NA PRÁTICA DE DESPORTOS AQUÁTICOS; TOBOGÁS [APARELHOS DE DESPORTO]; TRAMPOLINS; TRAMPOLINS [ARTIGOS DE DESPORTO]; TRAMPOLINS DE DESPORTO; TRAMPOLINS DE EXERCÍCIO; TRAMPOLINS [PARA GINÁSTICA]

41 ATIVIDADES DESPORTIVAS; ATIVIDADES DESPORTIVAS E RECREATIVAS; AULAS DE DESPORTO; AULAS DE EXERCÍCIO FÍSICO; AULAS DE GINÁSTICA; AULAS DE MANUTENÇÃO DA FORMA FÍSICA; COMPETIÇÕES DE AERÓBICA

(591) AZUL

(540)



(550)

(531) 2.1.23 ; 26.4.22 ; 26.13.99

(210) **623405**

MNA

(220) 2019.05.03

(300)

(730) **PT APLAUSO MÉTRICO - CONSTRUÇÕES LDA**

(511) 37 ALVENARIA; ABERTURA DE TÚNEIS; APLICAÇÃO DE BETONILHA; APLICAÇÃO DE JUNTAS DE EXPANSÃO PARA PONTES; APLICAÇÃO DE PINTURAS DE PROTEÇÃO EM CONSTRUÇÕES; APLICAÇÃO DE REBOCO EM EDIFÍCIOS; APLICAÇÃO DE REBOCO EM PISCINAS; APLICAÇÃO DE REBOCO EM TÚNEIS; APLICAÇÃO DE REVESTIMENTOS IMPERMEÁVEIS; APLICAÇÃO DE REVESTIMENTOS IMPERMEÁVEIS PARA TELHADOS; APLICAÇÃO DE REVESTIMENTOS DE PROTEÇÃO EM ESCAVAÇÕES DE SUPERFÍCIE; APLICAÇÃO DE REVESTIMENTOS EM EDIFÍCIOS; APLICAÇÃO DE REVESTIMENTOS PROTETORES EM SUPERFÍCIES DE TANQUES; APLICAÇÃO DE REVESTIMENTOS DE PROTEÇÃO PARA CONSTRUÇÕES; APLICAÇÃO DE REVESTIMENTOS EM SUPERFÍCIES; APLICAÇÃO DE REVESTIMENTOS PROTETORES EM SUPERFÍCIES DE EDIFÍCIOS; APLICAÇÃO DE REVESTIMENTOS; APLICAÇÃO DE REVESTIMENTOS EM TÚNEIS; APLICAÇÃO DE REVESTIMENTOS EM PISCINAS; APLICAÇÃO DE TINTAS DE PROTEÇÃO EM MADEIRA; AREAÇÃO; AREAMENTO;

ASFALTAGEM; ASSENTAMENTO DE PARQUÊ; BETONAGEM; CARPINTARIA; BOMBAGEM DE BETÃO; COLOCAÇÃO DE CABOS; COLOCAÇÃO DE CONDUTAS; COLOCAÇÃO DE ESTACAS; COLOCAÇÃO DE LADRILHOS DE ARDÓSIA; COLOCAÇÃO DE LADRILHOS DE PAVIMENTOS; COLOCAÇÃO DE OLEODUTOS; COLOCAÇÃO DE REDES ELÉTRICAS; COLOCAÇÃO DE TIJOS [ALVENARIA]; COLOCAÇÃO DE TUBOS; COLOCAÇÃO E CONSTRUÇÃO DE OLEODUTOS; CONSOLIDAÇÃO DE SOLOS; COLOCAÇÃO E INSTALAÇÃO SUBTERRÂNEA DE CABOS; COMPRESSÃO DE BETÃO; CONSTRUÇÃO; CONSTRUÇÃO ATRAVÉS DE ACESSO INDUSTRIAL POR MEIO DE CORDAS; CONSTRUÇÃO DE ALOJAMENTOS DE FÉRIAS; CONSTRUÇÃO DE AEROPORTOS; CONSTRUÇÃO DE ALOJAMENTOS; CONSTRUÇÃO DE ALOJAMENTOS INTERIORES; CONSTRUÇÃO DE ALPENDES; CONSTRUÇÃO DE ANTEPAROS; CONSTRUÇÃO DE ÁREAS CIMENTADAS PARA ESTACIONAMENTO; CONSTRUÇÃO DE ÁREAS HABITACIONAIS; CONSTRUÇÃO DE ARENAS DESPORTIVAS; CONSTRUÇÃO DE AUTOESTRADAS POR ENCARGO; CONSTRUÇÃO DE AUTOESTRADAS; CONSTRUÇÃO DE BARRAGENS; CONSTRUÇÃO DE CAIS; CONSTRUÇÃO DE CALDEIRAS NUCLEARES; CONSTRUÇÃO DE CAMINHOS; CONSTRUÇÃO DE CAMPOS DESPORTIVOS; CONSTRUÇÃO DE CASAS; CONSTRUÇÃO DE CASAS PRÉ-FABRICADAS PARA HIPOPÓTAMOS; CONSTRUÇÃO DE CASAS PRIVADAS; CONSTRUÇÃO DECENTÁRIOS; CONSTRUÇÃO DE CENTRAIS DE ENRIQUECIMENTO DE URÂNIO; CONSTRUÇÃO DE CENTRAIS DE ENERGIA EÓLICA; CONSTRUÇÃO DE CENTRAIS ELÉTRICAS; CONSTRUÇÃO DE CENTRAIS NUCLEARES; CONSTRUÇÃO DE CENTROS COMERCIAIS; CONSTRUÇÃO DE CHAMINÉS; CONSTRUÇÃO DE COMPLEXOS DE LAZER; CONSTRUÇÃO DE COMPLEXOS DE PISCINAS; CONSTRUÇÃO DE COMPLEXOS PARA FINS DESPORTIVOS; CONSTRUÇÃO DE COMPLEXOS PARA NEGÓCIOS; CONSTRUÇÃO DE COMPLEXOS PARA FINS RECREATIVOS; CONSTRUÇÃO DE COMPORTAS; CONSTRUÇÃO DE CONDUTAS; CONSTRUÇÃO DE CONDUTAS DE EXPLORAÇÃO; CONSTRUÇÃO DE CONDUTAS DE PROSPEÇÃO; CONSTRUÇÃO DE COZINHAS; CONSTRUÇÃO DE CUBÍCULOS; CONSTRUÇÃO DE DEQUES (PLATAFORMAS ELEVADAS EM RELAÇÃO AO SOLO); CONSTRUÇÃO DE DIVISÓRIAS; CONSTRUÇÃO DE EDIFÍCIOS; CONSTRUÇÃO DE EDIFÍCIOS COMERCIAIS; CONSTRUÇÃO DE EDIFÍCIOS DESTINADOS AO ENSINO; CONSTRUÇÃO DE EDIFÍCIOS DE PRODUÇÃO E INDUSTRIAIS; CONSTRUÇÃO DE EDIFÍCIOS E OUTRAS ESTRUTURAS; CONSTRUÇÃO DE EDIFÍCIOS INSTITUCIONAIS; CONSTRUÇÃO DE EDIFÍCIOS MULTIFAMILIARES; CONSTRUÇÃO DE EDIFÍCIOS POR EMPREITADA; CONSTRUÇÃO DE EDIFÍCIOS PARA CUIDADOS DE SAÚDE; CONSTRUÇÃO DE EDIFÍCIOS RESIDENCIAIS E COMERCIAIS; CONSTRUÇÃO DE EDIFÍCIOS RESIDENCIAIS; CONSTRUÇÃO DE EMBARCAÇÕES NAVAIS; CONSTRUÇÃO DE ESCADARIAS EM MADEIRA; CONSTRUÇÃO DE ESCOLAS; CONSTRUÇÃO DE ESCRITÓRIOS; CONSTRUÇÃO DE ESTABELECIMENTOS MÉDICOS; CONSTRUÇÃO DE ESTÁBULOS; CONSTRUÇÃO DE ESTACAS [FUNDAÇÕES PROFUNDAS]; CONSTRUÇÃO DE ESTRADAS; CONSTRUÇÃO DE ESTRADAS POR EMPREITADA; CONSTRUÇÃO DE ESTRUTURAS EM AÇO PARA EDIFÍCIOS; CONSTRUÇÃO DE ESTRUTURAS SUBTERRÂNEAS; CONSTRUÇÃO DE ESTRUTURAS PARA ARMAZENAMENTO DE PETRÓLEO BRUTO; CONSTRUÇÃO DE ESTRUTURAS PARA O ARMAZENAMENTO DE GÁS NATURAL; CONSTRUÇÃO DE ESTRUTURAS DE

ENGENHARIA CIVIL POR DERRAMAMENTO DE BETÃO; CONSTRUÇÃO DE ESTRUTURAS PARA A PRODUÇÃO DE PETRÓLEO BRUTO; CONSTRUÇÃO DE ESTRUTURAS PARA A PRODUÇÃO DE GÁS NATURAL; CONSTRUÇÃO DE ESTRUTURAS DE ENGENHARIA CIVIL POR MOLDAGEM DE BETÃO; CONSTRUÇÃO DE ESTRUTURAS PARA TRANSPORTE DE PETRÓLEO BRUTO; CONSTRUÇÃO DE ESTRUTURAS PARA O TRANSPORTE DE GÁS NATURAL; CONSTRUÇÃO DE ESTRUTURAS DE ENGENHARIA CIVIL POR COLOCAÇÃO DE BETÃO; CONSTRUÇÃO DE ESTRUTURAS FABRICADAS EM AÇO; CONSTRUÇÃO DE ESTUFAS; CONSTRUÇÃO DE ESTUFAS [EDIFICAÇÃO E ENVIDRAÇAMENTO]; CONSTRUÇÃO DE EXTENSÕES DE CASAS; CONSTRUÇÃO DE FÁBRICAS; CONSTRUÇÃO DE FÁBRICAS HIDROELÉTRICAS; CONSTRUÇÃO DE FÁBRICAS POR EMPREITADA; CONSTRUÇÃO DE FACHADAS-CORTINA; CONSTRUÇÃO DE FORNOS INDUSTRIAIS; CONSTRUÇÃO DE FAIXAS DE RODAGEM DE SENTIDO ÚNICO; CONSTRUÇÃO DE FUNDAÇÕES EM EDIFÍCIOS; CONSTRUÇÃO DE FUNDAÇÕES PARA PONTES; CONSTRUÇÃO DE FUNDAÇÕES PARA ESTRADAS; CONSTRUÇÃO DE FUNDAÇÕES PARA ESTRUTURAS DE ENGENHARIA CIVIL; CONSTRUÇÃO DE FUNDAÇÕES PARA EDIFÍCIOS; CONSTRUÇÃO DE FUNDAÇÕES PARA BARRAGENS; CONSTRUÇÃO DE GALERIAS; CONSTRUÇÃO DE GALERIAS SUBTERRÂNEAS; CONSTRUÇÃO DE HABITAÇÃO SOCIAL; CONSTRUÇÃO DE HABITAÇÕES; CONSTRUÇÃO DE HOSPITAIS; CONSTRUÇÃO DE IMÓVEIS; CONSTRUÇÃO DE INFRAESTRUTURAS; CONSTRUÇÃO DE INFRAESTRUTURAS DE AVIAÇÃO; CONSTRUÇÃO DE INFRAESTRUTURAS CIVIS; CONSTRUÇÃO DE INFRAESTRUTURAS ENERGÉTICAS; CONSTRUÇÃO DE INFRAESTRUTURAS FERROVIÁRIAS; CONSTRUÇÃO DE INFRAESTRUTURAS DE COMUNICAÇÕES; CONSTRUÇÃO DE INSTALAÇÕES PÚBLICAS; CONSTRUÇÃO DE INSTALAÇÕES DE ABASTECIMENTO DE ÁGUA; CONSTRUÇÃO DE INSTALAÇÕES SOLARES DE UTILIDADE PÚBLICA; CONSTRUÇÃO DE INSTALAÇÕES INDUSTRIAIS; CONSTRUÇÃO DE INSTALAÇÕES QUÍMICAS; CONSTRUÇÃO DE INSTALAÇÕES SUBTERRÂNEAS DE ARMAZENAMENTO; CONSTRUÇÃO DE INSTALAÇÕES DE AQUECIMENTO GEOTÉRMICO URBANO; CONSTRUÇÃO DE INSTALAÇÕES DE ENERGIA GEOTÉRMICA; CONSTRUÇÃO DE INSTALAÇÕES DE AQUECIMENTO GEOTÉRMICO; CONSTRUÇÃO DE INSTALAÇÕES DE ARMAZENAMENTO DE PETRÓLEO E DE GÁS; CONSTRUÇÃO DE LEITOS PARA VIAS FERROVIÁRIAS; CONSTRUÇÃO DE LINHAS DE CAMINHOS DE FERRO; CONSTRUÇÃO DE LOJAS; CONSTRUÇÃO DE MOLHES; CONSTRUÇÃO DE MURALHAS; CONSTRUÇÃO DE OBRAS DE ENGENHARIA CIVIL; CONSTRUÇÃO DE OBRAS PÚBLICAS; CONSTRUÇÃO DE OBRAS RURAIS; CONSTRUÇÃO DE OLEODUTOS; CONSTRUÇÃO DE PARCELAS DE EDIFÍCIOS; CONSTRUÇÃO DE PAREDES; CONSTRUÇÃO DE PAREDES DIVISÓRIAS PARA INTERIORES; CONSTRUÇÃO DE PAREDES MOLDADAS; CONSTRUÇÃO DE PARQUES DE ESTACIONAMENTO COM VÁRIOS ANDARES; CONSTRUÇÃO DE PAVIMENTOS; CONSTRUÇÃO DE PISCINAS; CONSTRUÇÃO DE PARTES DE EDIFÍCIOS; CONSTRUÇÃO DE PLATAFORMAS DE PROSPECÇÃO; CONSTRUÇÃO DE PLATAFORMAS DE EXPLORAÇÃO; CONSTRUÇÃO DE POÇOS; CONSTRUÇÃO DE POÇOS DE VENTILAÇÃO; CONSTRUÇÃO DE POÇOS SUBTERRÂNEOS; CONSTRUÇÃO DE PONTES; CONSTRUÇÃO DE PONTES POR EMPREITADA; CONSTRUÇÃO DE PORTOS; CONSTRUÇÃO DE PRÉDIOS DE APARTAMENTOS; CONSTRUÇÃO DE

PROPRIEDADES INDUSTRIAIS; CONSTRUÇÃO DE PROPRIEDADES COMERCIAIS; CONSTRUÇÃO DE PROPRIEDADES RESIDENCIAIS; CONSTRUÇÃO DE REATORES NUCLEARES; CONSTRUÇÃO DE RECINTOS DESPORTIVOS; CONSTRUÇÃO DE REDES DE AUTOESTRADAS; CONSTRUÇÃO DE REDES DE TRANSPORTE SUBTERRÂNEAS; CONSTRUÇÃO DE RUAS; CONSTRUÇÃO DE SAUNAS; CONSTRUÇÃO DE SINAIS; CONSTRUÇÃO DE SISTEMAS DE ESGOTOS; CONSTRUÇÃO DE SISTEMAS DE DRENAGEM; CONSTRUÇÃO DE STANDS DE EXPOSIÇÃO; CONSTRUÇÃO DE "STANDS" DE FEIRAS E DE LOJAS; CONSTRUÇÃO DE STANDS PARA FEIRAS; CONSTRUÇÃO DE TETOS; CONSTRUÇÃO DE TORRES DE TELECOMUNICAÇÕES; CONSTRUÇÃO DE TÚNEIS; CONSTRUÇÃO DE UNIDADES DE PRODUÇÃO; CONSTRUÇÃO DE VARANDAS DE INVERNO; CONSTRUÇÃO DE VIAS FÉRREAS; CONSTRUÇÃO DOS RECINTOS DE FEIRAS E STANDS DE EXPOSIÇÃO; CONSTRUÇÃO E EDIFICAÇÃO SUBAQUÁTICA; CONSTRUÇÃO E MONTAGEM DE STANDS DE EXPOSIÇÕES, PALCOS E CABINES; CONSTRUÇÃO E REPARAÇÃO DE ENTREPOSTOS [ARMAZÉNS]; CONSTRUÇÃO [EDIFICAÇÃO E ENVIDRAÇAMENTO] DE PÉRGULAS; CONSTRUÇÃO E REPARAÇÃO DE EDIFÍCIOS; CONSTRUÇÃO, INSTALAÇÃO E REPARAÇÃO SUBMARINA; CONSTRUÇÃO MARÍTIMA; CONSTRUÇÃO NAVAL; CONSTRUÇÃO ONSHORE; CONSTRUÇÃO OFFSHORE; CONSTRUÇÃO PERSONALIZADA DE CASAS; CONSTRUÇÃO PERSONALIZADA DE MORADIAS; CONSTRUÇÃO PERSONALIZADA DE NAVIOS; CONSTRUÇÃO SUBMARINA; CONSTRUÇÃO SUBTERRÂNEA; CONSTRUÇÕES DE ENGENHARIA CIVIL; CONSTRUÇÕES (DEMOLIÇÃO DE -); CONSULTADORIA EM ENGENHARIA CIVIL [CONSTRUÇÃO]; CONSULTADORIA EM SUPERVISÃO DE CONSTRUÇÃO DE EDIFÍCIOS; CONSULTORIA EM CONSTRUÇÃO; CONVERSÃO DE INSTALAÇÕES EMPRESARIAIS; CRAVAÇÃO DE ESTACAS; DECAPAGEM DE PAVIMENTO; DECORAÇÃO DE EDIFÍCIOS; DEMOLIÇÃO DE CHAMINÉS; DEMOLIÇÃO DE CONSTRUÇÕES; DEMOLIÇÃO DE EDIFÍCIOS; DEMOLIÇÃO DE ESTRUTURAS; DEMOLIÇÃO DE OBRAS DE ENGENHARIA CIVIL; DEMOLIÇÃO DE PONTES; DEMOLIÇÃO DE PONTÕES; DESENVOLVIMENTO DE PORTOS; DESMANTELAMENTO DE EDIFÍCIOS; DESMANTELAMENTO DE EQUIPAMENTO INDUSTRIAL; DESMANTELAMENTO DE ESTRUTURAS; DESMANTELAMENTO DE LINHAS ELÉTRICAS; DESMANTELAMENTO DE MAQUINARIA INDUSTRIAL; DESMANTELAMENTO DE MAQUINARIA; DESMANTELAMENTO DE NAVIOS; DESMANTELAMENTO DE TETOS; DESMONTAGEM DE INSTALAÇÕES INDUSTRIAIS; DESOBSTRUÇÃO DE TERRENOS; DINAMITAÇÃO DO SOLO; DRAGAGEM DE CANAIS FLUVIAIS; DRAGAGEM DE SOLOS; DRAGAGEM SUBAQUÁTICA; DRENAGEM DE SOLOS; EDIFICAÇÃO DE CONSTRUÇÕES ESTRUTURAS EM AÇO; ESCAVAÇÃO DE CISTERNAS SUBTERRÂNEAS; ESCAVAÇÃO DE TERRENOS; ESCAVAÇÕES; ESTABILIZAÇÃO DE SOLOS; ESTABILIZAÇÃO DE SOLOS POR COMPACTAÇÃO VIBRATÓRIA (SERVIÇOS PARA O -); ESTABILIZAÇÃO DE SOLOS POR INJEÇÃO DE ARGAMASSA FLUIDA (SERVIÇOS PARA O -); ESTABILIZAÇÃO DE TERRENOS; EXPLOSAO DE ROCHAS; FIXAÇÃO EM ROCHA; FORNECIMENTO DE INFORMAÇÃO RELACIONADA COM O SETOR DA CONSTRUÇÃO; FORNECIMENTO DE INFORMAÇÕES RELATIVAS À CONSTRUÇÃO CIVIL; FORNECIMENTO DE INFORMAÇÕES RELATIVAS À CONSTRUÇÃO DE OBRAS PÚBLICAS; FORNECIMENTO DE INFORMAÇÕES ONLINE RELATIVAS À CONSTRUÇÃO DE EDIFÍCIOS;

FORNECIMENTO DE INFORMAÇÕES SOBRE CONSTRUÇÃO ATRAVÉS DE UM WEBSITE; FORNECIMENTO DE INFORMAÇÕES RELATIVAS À DEMOLIÇÃO DE EDIFÍCIOS; FORNECIMENTO DE INFORMAÇÕES RELATIVAS À RENOVAÇÃO DE EDIFÍCIOS; FORNECIMENTO DE INFORMAÇÕES RELATIVAS À RECONSTRUÇÃO DE EDIFÍCIOS; GESTÃO DE PROJETOS DE CONSTRUÇÃO NO LOCAL; GESTÃO DE PROJETOS NO LOCAL RELACIONADA COM A CONSTRUÇÃO DE INSTALAÇÕES DE AERÓDROMOS; GESTÃO DE PROJETOS NO LOCAL RELACIONADA COM A CONSTRUÇÃO DE EDIFÍCIOS; GESTÃO DE PROJETOS NO LOCAL RELACIONADA COM A CONSTRUÇÃO DE INSTALAÇÕES AEROPORTUÁRIAS; GESTÃO (SUPERVISÃO) DE TRABALHOS DE CONSTRUÇÃO; IGNIFUGAÇÃO NODECURSO DA CONSTRUÇÃO; IMPERMEABILIZAÇÃO DE CAVES; IMPERMEABILIZAÇÃO DE EDIFÍCIOS DURANTE A CONSTRUÇÃO; IMPERMEABILIZAÇÃO DE EDIFÍCIOS; IMPERMEABILIZAÇÃO DURANTE CONSTRUÇÕES; INFORMAÇÕES EM CONSTRUÇÃO; INFORMAÇÕES EM MATÉRIA DE CONSTRUÇÃO; INFORMAÇÕES RELACIONADAS COM CONSTRUÇÃO; INFORMAÇÕES RELATIVAS A CONSTRUÇÃO; INFORMAÇÕES SOBRE A CONSTRUÇÃO; INSPEÇÃO DE EDIFÍCIOS NO DECURSO DA CONSTRUÇÃO; INSTALAÇÃO DE CABOS; INSTALAÇÃO DE CANOS; INSTALAÇÃO DE COFRAGEM DE BETÃO; INSTALAÇÃO DE COFRAGENS PARA BETONAGEM; INSTALAÇÃO DE CONDUTAS; INSTALAÇÃO DE CONDUTAS EM TERRA; INSTALAÇÃO DE CONDUTAS OFFSHORE; INSTALAÇÃO DE ELEMENTOS DE CONSTRUÇÃO PREFABRICADOS; INSTALAÇÃO DE EQUIPAMENTOS E ACESSÓRIOS PARA OS EDIFÍCIOS; INSTALAÇÃO DE ISOLAMENTO TÉRMICO DE EDIFÍCIOS; INSTALAÇÃO DE MATERIAIS ISOLANTES EM EDIFÍCIOS, TELHADOS E ESTRUTURAS; INSTALAÇÃO DE MATERIAL DE ISOLAMENTO EM EDIFÍCIOS; INSTALAÇÃO DE OLEODUTOS; INSTALAÇÃO DE PAINÉIS DE GESSO; INSTALAÇÃO DE PAINÉIS DE REVESTIMENTO; INSTALAÇÃO DE PAVIMENTOS DE MADEIRA; INSTALAÇÃO DE PRODUTOS IMPERMEABILIZANTES EM SUBSOLOS; INSTALAÇÃO DE REVESTIMENTOS PARA TETOS; INSTALAÇÃO DE SISTEMAS DE CANALIZAÇÃO; INSTALAÇÃO DE SISTEMAS DE CONDUTAS PARA TRANSPORTE DE GASES; INSTALAÇÃO DE SISTEMAS DE CONDUTAS PARA TRANSPORTE DE LÍQUIDOS; INSTALAÇÃO DE SISTEMAS DE CONDUTAS PARA TRANSPORTE DE VAPOR; INSTALAÇÃO DE SISTEMAS DE COFRAGEM DE BETÃO; INSTALAÇÃO DE TAPUMES; INSTALAÇÃO DE TELHADOS; INSTALAÇÃO DE TETOS; INSTALAÇÃO DE VEDAÇÕES; INSTALAÇÃO E REPARAÇÃO DE OLEODUTOS; INSTALAÇÕES DE TELHADOS; ISOLAMENTO DE BETÃO; ISOLAMENTO DE EDIFÍCIOS; ISOLAMENTO DE EDIFÍCIOS DURANTE A CONSTRUÇÃO; ISOLAMENTO DE PAREDES INTERNAS E EXTERNAS, TETOS E TELHADOS; ISOLAMENTO DE TELHADOS; ISOLAMENTOS (CONSTRUÇÃO); LIXAGEM; LIXAGEM COM AREIA; MONTAGEM DE CASAS PREFABRICADAS; MONTAGEM DE EDIFÍCIOS E ESTRUTURAS PREFABRICADOS; MONTAGEM [SERVIÇOS DE INSTALAÇÃO] DE ALICERCES; NIVELAÇÃO DE LOCAIS; NIVELAMENTO DE TERRENOS; OBRAS DE CONSTRUÇÃO COM ESTRUTURAS DE AÇO; OBRAS DE ENGENHARIA CIVIL RELACIONADAS COM IRRIGAÇÃO DE ÁGUA; OBRAS DE ENGENHARIA CIVIL RELACIONADAS COM EXPLOSIVOS; OBRAS DE ENGENHARIA CIVIL RELACIONADAS COM TERRENOS AGRÍCOLAS; OBRAS DE ENGENHARIA CIVIL RELACIONADAS COM A PREVENÇÃO DE

INUNDAÇÕES EM EDIFÍCIOS PROVOCADAS POR ENXURRADAS; OBRAS DE ENGENHARIA CIVIL RELACIONADAS COM TERRENOS RURAIS; OBRAS DE ENGENHARIA CIVIL RELACIONADAS COM A PREVENÇÃO DE DESLIZAMENTO DE TERRAS PROVOCADAS POR ENXURRADAS; OBRAS DE ENGENHARIA PESADA; PAVIMENTAÇÃO DE ESTRADAS; PAVIMENTAÇÃO DE ESTRADAS [SELAGEM DE BURACOS]; PAVIMENTAÇÃO E LADRILHAGEM; PERFURAÇÃO DE POÇOS; PERFURAÇÃO DE POÇOS DE ÁGUA; PERFURAÇÃO DE POÇOS PARA ÁGUA E PETRÓLEO; PERFURAÇÃO DE ROCHAS; PERFURAÇÃO DE TÚNEIS; PINTURA A SPRAY; PINTURA DE CASAS; PINTURA DE EDIFÍCIOS; PINTURA DE INTERIORES E EXTERIORES; PINTURA E DECORAÇÃO DE EDIFÍCIOS; PINTURA POR PULVERIZAÇÃO; PINTURA POR SPRAY; POLIMENTO; POLIMENTO DE BETÃO; PREPARAÇÃO DE LOCAIS [CONSTRUÇÃO]; PREPARAÇÃO DE SUPERFÍCIES DE SOALHOS PARA FORRAR E REVESTIR; PREPARAÇÃO DE SUPERFÍCIES DE ESCADAS PARA REVESTIMENTO E COBERTURA; PREPARAÇÃO DE TERRENOS; PRESTAÇÃO DE INFORMAÇÕES SOBRE CONSTRUÇÃO; PRESTAÇÃO DE INFORMAÇÕES DE CONSTRUÇÃO POR MEIOS ELETRÔNICOS; PREVENÇÃO E CORREÇÃO DO ABATIMENTO DE EDIFÍCIOS; REFORÇO DE ARGAMASSA PARA PONTES; REFORÇO DE ARGAMASSA PARA PLATAFORMAS DE GÁS; REFORÇO DE ARGAMASSA PARA MINAS; REFORÇO DE ARGAMASSA PARA BARRAGENS; REFORÇO DE ARGAMASSA PARA PLATAFORMAS PETROLÍFERAS; REFORÇO DE ARGAMASSA PARA FUNDAÇÕES; REFORÇO DE ARGAMASSA PARA TÚNEIS; REFORÇO DE EDIFÍCIOS; REMOÇÃO DE RAÍZES DE ÁRVORES; REPARAÇÃO DE TRITURADORES DE LIXO; REVESTIMENTO À PROVA DE FOGO PARA EDIFÍCIOS EM FASE DE CONSTRUÇÃO; REVESTIMENTO DE BETÃO; REVESTIMENTO DE CORREDORES; REVESTIMENTO DE ESTRADAS; REVESTIMENTO DE PAVIMENTOS; REVESTIMENTO DE TIJOLOS; SERVIÇOS CONTRATADOS PARA TRABALHOS DE ELETRICIDADE; SERVIÇOS CONTRATADOS PARA COLOCAÇÃO DE PLACAS DE GESSO; SERVIÇOS DE APLICAÇÃO DE REVESTIMENTOS DE PROTEÇÃO EM EXTERIORES DE EDIFÍCIOS; SERVIÇOS DE ASSESSORAMENTO RELACIONADOS COM A CONSTRUÇÃO DE EDIFÍCIOS; SERVIÇOS DE ASSESSORIA EM MATÉRIA DE DEMOLIÇÃO DE EDIFÍCIOS; SERVIÇOS DE ASSESSORIA RELACIONADOS COM O ALCATROAMENTO; SERVIÇOS DE ASSESSORIA RELACIONADOS COM A ALTERAÇÃO DE EDIFÍCIOS; SERVIÇOS DE ASSESSORIA RELACIONADOS COM ESCAVAÇÃO; SERVIÇOS DE ASSESSORIA SOBRE CONSTRUÇÃO; SERVIÇOS DE BATE-CHAPAS; SERVIÇOS DE BATE-ESTACAS; SERVIÇOS DE BENEFICÊNCIA, NOMEADAMENTE CONSTRUÇÃO; SERVIÇOS DE CANALIZAÇÃO; SERVIÇOS DE CALAFETAGEM DE EDIFÍCIOS; SERVIÇOS DE CARPINTARIA; SERVIÇOS DE COFRAGEM; SERVIÇOS DE COLOCAÇÃO DE TELHADOS; SERVIÇOS DE COLOCAÇÃO DE AZULEJOS; SERVIÇOS DE COLOCAÇÃO DE TUBOS/CONDUTAS; SERVIÇOS DE CONSTRUÇÃO CIVIL; SERVIÇOS DE CONSTRUÇÃO DE EDIFÍCIOS; SERVIÇOS DE CONSTRUÇÃO DESTINADOS A FINS INDUSTRIAIS; SERVIÇOS DE CONSTRUÇÃO DE ESTRUTURAS TEMPORÁRIAS; SERVIÇOS DE CONSTRUÇÃO E DE EDIFICAÇÃO; SERVIÇOS DE CONSTRUÇÃO HIDRÁULICA; SERVIÇOS DE CONSTRUÇÃO RELACIONADOS COM A CONSTRUÇÃO RESIDENCIAL; SERVIÇOS DE CONSTRUÇÃO SUBAQUÁTICA; SERVIÇOS DE CONSULTORIA RELACIONADOS COM A CONSTRUÇÃO DE EDIFÍCIOS; SERVIÇOS DE CONSULTORIA E INFORMAÇÃO RELACIONADOS

COM A CONSTRUÇÃO; SERVIÇOS DE CONSULTORIA, INFORMAÇÃO E ACONSELHAMENTO RELATIVOS À CONSTRUÇÃO DE OBRAS PÚBLICAS; SERVIÇOS DE CONSULTORIA RELACIONADOS COM A CONSTRUÇÃO; SERVIÇOS DE CONSULTORIA RELATIVOS À CONSTRUÇÃO DE OBRAS PÚBLICAS; SERVIÇOS DE DEMOLIÇÃO; SERVIÇOS DE DESMANTELAMENTO; SERVIÇOS DE DRENAGEM; SERVIÇOS DE ELEVAÇÃO MECÂNICA PARA A INDÚSTRIA DA CONSTRUÇÃO; SERVIÇOS DE EMPREENDIMENTOS IMOBILIÁRIOS [CONSTRUÇÃO]; SERVIÇOS DE EMPREITADA GERAL DE CONSTRUÇÃO; SERVIÇOS DE EMPREITEIRO DE PINTURA; SERVIÇOS DE EMPREITEIRO DE REBOCO; SERVIÇOS DE EMPREITEIRO PARA CARPINTARIA; SERVIÇOS DE EMPREITEIROS RELACIONADOS COM PAVIMENTAÇÃO; SERVIÇOS DE ENGENHARIA CIVIL DE CONSTRUÇÕES SUBMARINAS; SERVIÇOS DE ENGENHARIA CIVIL SUBTERRÂNEA; SERVIÇOS DE ESCAVAÇÃO; SERVIÇOS DE ESTABILIZAÇÃO DE TERRAS POR INJEÇÃO DE CIMENTO; SERVIÇOS DE ESTABILIZAÇÃO DOSOLO POR INJEÇÃO DE CIMENTO; SERVIÇOS DE ESTABILIZAÇÃO DE TERRENOS POR INJEÇÃO DE CIMENTO; SERVIÇOS DE ESTABILIZAÇÃO DO FUNDO DO MAR POR INSERÇÃO DE BARRAS DE REFORÇO; SERVIÇOS DE ESTABILIZAÇÃO DO FUNDO DO MAR POR INJEÇÃO DE ARGAMASSA; SERVIÇOS DE ESTABILIZAÇÃO DO SOLO POR INSERÇÃO DE BARRAS DE REFORÇO; SERVIÇOS DE ESTABILIZAÇÃO DE TERRAS POR INSERÇÃO DE BARRAS DE REFORÇO; SERVIÇOS DE ESTABILIZAÇÃO DE TERRENOS POR INSERÇÃO DE BARRAS DE REFORÇO; SERVIÇOS DE ESTABILIZAÇÃO DE TERRENOS ATRAVÉS DE COMPACTAÇÃO POR VIBRAÇÃO; SERVIÇOS DE ESTABILIZAÇÃO DE TERRAS POR COMPACTAÇÃO POR VIBRAÇÃO; SERVIÇOS DE ESTABILIZAÇÃO DO FUNDO DO MAR POR INJEÇÃO DE CIMENTO; SERVIÇOS DE ESTABILIZAÇÃO DE TERRENOS POR INJEÇÃO DE ARGAMASSA; SERVIÇOS DE ESTABILIZAÇÃO DE TERRAS POR INJEÇÃO DE CALDA DE CIMENTO; SERVIÇOS DE ESTABILIZAÇÃO DO FUNDO DO MAR ATRAVÉS DE COMPACTAÇÃO POR VIBRAÇÃO; SERVIÇOS DE ESTANQUECIDADE [CONSTRUÇÃO]; SERVIÇOS DE GESTÃO DE OBRAS; SERVIÇOS DE GESTÃO DE PROJETOS DE CONSTRUÇÃO; SERVIÇOS DE INFORMAÇÕES RELACIONADOS COM A CONSTRUÇÃO DE EDIFÍCIOS; SERVIÇOS DE INSTALAÇÃO DE CANOS (TUBOS); SERVIÇOS DE INSTALAÇÃO ELÉTRICA; SERVIÇOS DE INSTALAÇÕES DE TELHADOS; SERVIÇOS DE ISOLAMENTO; SERVIÇOS DE ISOLAMENTO CONTRA A HUMIDADE, PARA EDIFÍCIOS DURANTE A SUA CONSTRUÇÃO; SERVIÇOS DE ISOLAMENTO [CONSTRUÇÃO]; SERVIÇOS DE ISOLAMENTO CONTRA A HUMIDADE; SERVIÇOS DE ISOLAMENTO DE EDIFÍCIOS CONTRA A HUMIDADE DURANTE A CONSTRUÇÃO; SERVIÇOS DE ISOLAMENTOS [ESTANQUECIDADE] [CONSTRUÇÃO]; SERVIÇOS DE ISOLAMENTOS [ESTANQUECIDADE] NA CONSTRUÇÃO; SERVIÇOS DE ISOLAMENTOS [ESTANQUECIDADE] EM EDIFÍCIOS; SERVIÇOS DE PINTURA DE CASAS; SERVIÇOS DE JUNÇÃO DE CABOS SUBMARINOS; SERVIÇOS DE PINTURA E DECORAÇÃO; SERVIÇOS DE REBOCO; SERVIÇOS DE REVESTIMENTO [PINTURA]; SERVIÇOS DE REVESTIMENTO DE SOALHOS; SERVIÇOS DE SUPERVISÃO DE CONSTRUÇÃO PARA PROJETOS DE CONSTRUÇÃO; SERVIÇOS DE SUPERVISÃO DE CONSTRUÇÃO DE EDIFÍCIOS PARA PROJETOS IMOBILIÁRIOS; SERVIÇOS DE VEDAÇÃO E CALAFETAGEM DE INTERIORES; SERVIÇOS DE VEDAÇÃO E CALAFETAGEM DE EDIFÍCIOS; SISTEMA DE

ELEVAÇÃO DE EDIFÍCIOS E CONSTRUÇÕES; SOLDADURA DE ESTRUTURAS DE AÇO PARA FINS DE CONSTRUÇÃO; SUBMARINAS (CONSTRUÇÕES -); SUBSTITUIÇÃO DE TIJOLOS E RECONSTRUÇÃO DE FORNOS; SUPERVISÃO DA CONSTRUÇÃO DE EDIFÍCIOS; SUPERVISÃO DA CONSTRUÇÃO DE PROJETOS DE ENGENHARIA CIVIL; SUPERVISÃO DE CONSTRUÇÃO; SUPERVISÃO DE CONSTRUÇÃO DE EDIFÍCIOS; SUPERVISÃO DE DEMOLIÇÃO DE CONSTRUÇÕES; SUPERVISÃO DE CONSTRUÇÃO SUBAQUÁTICA; SUPERVISÃO DE OBRAS DE CONSTRUÇÃO; SUPERVISÃO DE RENOVAÇÃO DE EDIFÍCIOS; SUPERVISÃO DE TRABALHOS DE CONSTRUÇÃO; SUPERVISÃO DE TRABALHOS DE CONSTRUÇÃO NO LOCAL; SUPERVISÃO DOS TRABALHOS DE ENGENHARIA DE ESTRUTURAS; SUPERVISÃO DOS TRABALHOS DE ENGENHARIA EM EDIFÍCIOS; SUPERVISÃO NO LOCAL DE CONSTRUÇÕES DE OBRAS DE ENGENHARIA CIVIL; TERRAPLANAGEM; TEXTURIZAÇÃO DE TETOS; TRABALHOS DE APLICAÇÃO DE BETONILHA; TRABALHOS DE CANALIZAÇÃO; TRABALHOS DE COBERTURA DE TELHADOS; TRABALHOS DE CONSTRUÇÃO; TRABALHOS DE CONSTRUÇÃO DE FUNDAÇÕES; TRABALHOS DE CONSTRUÇÃO PARA CASAS PREFABRICADAS; TRABALHOS DE CONSTRUÇÃO SUBTERRÂNEOS RELACIONADOS COM COLOCAÇÃO DE CONDUTAS; TRABALHOS DE CONSTRUÇÃO SUBTERRÂNEOS RELACIONADOS COM ESGOTOS; TRABALHOS DE CONSTRUÇÃO SUBTERRÂNEOS RELACIONADOS COM CONDUTAS DE ABASTECIMENTO DE ÁGUA; TRABALHOS DE CONSTRUÇÃO SUBTERRÂNEOS RELACIONADOS COM COLOCAÇÃO DE ALICERCES; TRABALHOS DE CONSTRUÇÃO SUBTERRÂNEOS RELACIONADOS COM CONDUTAS DE ABASTECIMENTO DE GÁS; TRABALHOS DE CONSTRUÇÃO SUBTERRÂNEOS RELACIONADOS COM TUBOS DE ABASTECIMENTO DE GÁS; TRABALHOS DE CONSTRUÇÃO SUBTERRÂNEOS RELACIONADOS COM A INSTALAÇÃO DE FIOS; TRABALHOS DE CONSTRUÇÃO SUBTERRÂNEOS RELACIONADOS COM CABLAGENS; TRABALHOS DE CONSTRUÇÃO SUBTERRÂNEOS RELACIONADOS COM TUBAGENS; TRABALHOS DE CONSTRUÇÃO SUBTERRÂNEOS RELACIONADOS COM CANALIZAÇÕES; TRABALHOS DE CONSTRUÇÃO SUBTERRÂNEOS RELACIONADOS COM TUBOS DE ABASTECIMENTO DE ÁGUA; TRABALHOS DE PINTURA; TRABALHOS DE PINTURA E DE ENVERNIZAMENTO; TRABALHOS DE PINTURA [INTERIORES E EXTERIORES]; TRABALHOS EMGESSO; TRITURAÇÃO DE BETÃO; URBANIZAÇÃO DE TERRENOS PARA CONSTRUÇÃO; VEDAÇÃO DE EDIFÍCIOS DURANTE A CONSTRUÇÃO; VEDANTES DE PAVIMENTOS

(591) PANTONE 2925C.

(540)



(550)

(531) 7.1.24 ; 24.15.3

(210) **623406** MNA
 (220) 2019.05.03
 (300)
 (730) **PT OLÍVIA CLÁUDIA SALÉ REIS PINA**
 (511) 25 ARTIGOS DE VESTUÁRIO PARA CRIANÇAS
 (591) Preto, Azul, Rosa, Verde;
 (540)



(550)

(531) 26.11.13

(210) **623408** MNA
 (220) 2019.05.03
 (300)
 (730) **PT RUI FILIPE LARANJEIRA CRUZ**
 (511) 41 CURSOS DE FORMAÇÃO; CURSOS DE FORMAÇÃO ASSISTIDOS POR COMPUTADOR; AÇÕES DE FORMAÇÃO; COACHING [FORMAÇÃO]; CONSULTADORIA EM FORMAÇÃO; DIREÇÃO DE CURSOS, SEMINÁRIOS E WORKSHOPS; ORGANIZAÇÃO DE WORKSHOPS E SEMINÁRIOS; ORGANIZAÇÃO E DIREÇÃO DE CURSOS PRÁTICOS DE FORMAÇÃO [WORKSHOPS]; ORGANIZAÇÃO DE WORKSHOPS PROFISSIONAIS E CURSOS DE FORMAÇÃO; ORGANIZAÇÃO E REALIZAÇÃO DE WORKSHOPS; PREPARAÇÃO, DIREÇÃO E ORGANIZAÇÃO DE WORKSHOPS [FORMAÇÃO]; ORGANIZAÇÃO E REALIZAÇÃO DE SEMINÁRIOS E WORKSHOPS [FORMAÇÃO]; WORKSHOPS DE FORMAÇÃO; WORKSHOPS PARA FINS CULTURAIS; WORKSHOPS PARA FINS EDUCATIVOS; WORKSHOPS PARA FINS RECREATIVOS; CURSOS DE FORMAÇÃO DE PÓS-GRADUAÇÃO; FORNECIMENTO DE CURSOS DE INSTRUÇÃO AO NÍVEL DA PÓS-GRADUAÇÃO; ALUGUER DE INSTALAÇÕES RECREATIVAS; SERVIÇOS DE ALUGUER RELACIONADOS COM EQUIPAMENTO E INSTALAÇÕES DE EDUCAÇÃO, ENTRETENIMENTO, DESPORTO E CULTURA

(591) #FD9427;#5F827E;#7088C7;

(540)



(550)

(531) 26.4.11

(210) **623409** MNA
 (220) 2019.05.03
 (300)
 (730) **PT RESMAS DE RECEITAS LDA.**
 (511) 43 SERVIÇOS DE RESTAURAÇÃO [ALIMENTAÇÃO E BEBIDAS]

(591)

(540)



(550)

(531) 25.1.96 ; 26.1.22

(210) **623410** MNA
 (220) 2019.05.03
 (300)
 (730) **PT MIGUEL MAGALHÃES DA SILVA**
 (511) 41 ALUGUER DE EQUIPAMENTOS DE DESPORTO OU DE EXERCÍCIO FÍSICO
 (591) Verde e Amarelo ;
 (540)



(550)

(531) 1.3.1 ; 6.1.2

(210) **623412** MNA

(220) 2019.05.03

(300)

(730) **PT CÉLIA CRISTINA ALVES CORREIA DA SILVA COUTINHO**

(511) 45 ACONSELHAMENTO E REPRESENTAÇÃO JURÍDICA; ACONSELHAMENTO JURÍDICO EM MATÉRIA DE CONCURSOS; ACONSELHAMENTO JURÍDICO EM RESPOSTA A CHAMADAS PARA APRESENTAÇÕES DE PROPOSTAS; ACONSELHAMENTO JURÍDICO EM RESPOSTA A SOLICITAÇÕES DE PROPOSTAS (RFP); ACONSELHAMENTO JURÍDICO RELATIVO A FRANCHISING; ALUGUER DE NOMES DE DOMÍNIO DE INTERNET; APLICAÇÃO DE DIREITOS DE MARCA COMERCIAL; APLICAÇÃO DE DIREITOS DE PROPRIEDADE INTELECTUAL; ASSESSORIA EM MATÉRIA DE CONTENCIOSO; ASSISTÊNCIA EM MATÉRIA DE LITÍGIOS VIA COMPUTADOR; ASSISTÊNCIA JURÍDICA PARA A REDAÇÃO DE CONTRATOS; ATRIBUIÇÃO PARA ADOÇÃO; CERTIFICAÇÃO DE DOCUMENTOS JURÍDICOS; COMPILAÇÃO DE INFORMAÇÃO JURÍDICA; CONCESSÃO DE LICENÇAS A ESPETÁCULOS MUSICAIS; CONCESSÃO DE LICENÇAS A OUTROS PARA A UTILIZAÇÃO DE DIREITOS DE PROPRIEDADE INDUSTRIAL E DIREITOS DE AUTOR; CONCESSÃO DE LICENÇAS DE PATENTES; CONCESSÃO DE LICENÇAS DE SISTEMAS DE COMUNICAÇÃO SEM FIOS; CONCESSÃO DE LICENÇAS DE DIREITOS DE PROTEÇÃO DE PROPRIEDADE INDUSTRIAL; CONCESSÃO DE LICENÇAS DE DIREITOS DE PROPRIEDADE INTELECTUAL; CONCESSÃO DE LICENÇAS DE TECNOLOGIA; CONCESSÃO DE LICENÇAS DE PROGRAMAS DE COMPUTADOR; CONCESSÃO DE LICENÇAS DE SOFTWARE INFORMÁTICO; CONCESSÃO DE LICENÇAS DE COMPUTADORES; CONCESSÃO DE LICENÇAS DE SOFTWARE [SERVIÇOS JURÍDICOS]; CONCESSÃO DE LICENÇAS DE DIREITOS RELATIVOS A FILMES [SERVIÇOS JURÍDICOS]; CONCESSÃO DE LICENÇAS DE PROPRIEDADE INTELECTUAL NO DOMÍNIO DOS DIREITOS DE AUTOR [SERVIÇOS JURÍDICOS]; CONCESSÃO DE LICENÇAS DE PROPRIEDADE INTELECTUAL NO DOMÍNIO DAS MARCAS [SERVIÇOS JURÍDICOS]; CONCESSÃO DE LICENÇAS DE PESQUISA E DESENVOLVIMENTO [SERVIÇOS JURÍDICOS]; CONCESSÃO DE LICENÇAS DE DIREITOS DE AUTOR [SERVIÇOS JURÍDICOS]; CONCESSÃO DE LICENÇAS DE DIREITOS RELACIONADOS COM PRÓDUÇÕES DE VÍDEO [SERVIÇOS JURÍDICOS]; CONCESSÃO DE LICENÇAS DE DIREITOS RELACIONADOS COM PRÓDUÇÕES DE ÁUDIO [SERVIÇOS JURÍDICOS]; CONCESSÃO DE LICENÇAS DE DIREITOS RELACIONADOS COM PRÓDUÇÕES TELEVISIVAS [SERVIÇOS JURÍDICOS]; CONCESSÃO DE LICENÇAS EM

PROPRIEDADE INTELECTUAL; CONCESSÃO DE LICENÇAS INFORMÁTICAS; CONCESSÃO DE LICENÇAS RELACIONADAS COM A CÓPIA DE PROGRAMAS DE TELEVISÃO POR CABO; CONCESSÃO DE LICENÇAS RELATIVAS A DIREITOS DE PROTEÇÃO DE PROPRIEDADE INDUSTRIAL; CONCESSÃO DE LICENÇAS RELACIONADAS COM A CÓPIA DE EMISSÕES DE PROGRAMAS TELEVISIVOS; CONCESSÃO DE LICENÇAS RELATIVAS A PERSONAGENS DE BANDA DESENHADA [SERVIÇOS JURÍDICOS]; CONSULTADORIA EM MATÉRIA DE PROPRIEDADE INTELECTUAL; CONSULTADORIA EM MATÉRIA DE CONTENCIOSOS; CONSULTADORIA EM MATÉRIA DE GESTÃO DE DIREITOS DE AUTOR; CONSULTADORIA JURÍDICA; CONSULTADORIA JURÍDICA PROFISSIONAL RELACIONADA COM FRANQUIAS; CONSULTORIA DE PERITOS SOBRE QUESTÕES JURÍDICAS; CONSULTORIA EM DIREITOS DE PROPRIEDADE INDUSTRIAL; CONSULTORIA EM GESTÃO DE PROPRIEDADE INTELECTUAL; CONSULTORIA EM LICENCIAMENTO DE SOFTWARE; CONSULTORIA EM LICENCIAMENTO DE MARCAS; CONSULTORIA EM LICENCIAMENTO DE PATENTES; CONSULTORIA EM LICENCIAMENTO DE PROPRIEDADE INTELECTUAL; CONSULTORIA EM PROPRIEDADE INTELECTUAL; CONSULTORIA EM PROPRIEDADE INTELECTUAL PARA INVENTORES; CONSULTORIA EM PROPRIEDADE INDUSTRIAL; CONSULTORIA EM PROTEÇÃO DE PATENTES; CONSULTORIA EM PROTEÇÃO DE MARCAS; CONSULTORIA EM PROTEÇÃO DE DESENHOS INDUSTRIAIS; CONSULTORIA EM PROTEÇÃO DE DIREITOS DE AUTOR; CONSULTORIA EM PROTEÇÃO DE INDICAÇÕES GEOGRÁFICAS; CONSULTORIA EM PROTEÇÃO DE NOVAS VARIEDADES VEGETAIS; CONSULTORIA EM QUESTÕES JURÍDICAS PESSOAIS; CONSULTORIA EM REGISTO DE NOMES DE DOMÍNIO; CONSULTORIA JURÍDICA EM MATÉRIA FISCAL; CONSULTORIA JURÍDICA RELACIONADA COM DIREITOS DE PROPRIEDADE INTELECTUAL; CONSULTORIA JURÍDICA RELACIONADA COM O MAPEAMENTO DE PATENTES; CONSULTORIA RELACIONADA COM GESTÃO DE PROPRIEDADE INTELECTUAL E DIREITOS DE AUTOR; DISPONIBILIZAÇÃO DE INFORMAÇÃO RELACIONADA COM AGÊNCIAS DE LICENCIAMENTO DE DIREITOS DE AUTOR; DISPONIBILIZAÇÃO DE INFORMAÇÃO SOBRE DIREITOS DE PROPRIEDADE INDUSTRIAL; ELABORAÇÃO DE PARECERES JURÍDICOS; ESTENOGRAFIA EM TRIBUNAL; EXECUÇÃO DE DIREITOS DE PROPRIEDADE INTELECTUAL; EXECUÇÃO DE TESTAMENTOS; EXPLORAÇÃO DE DIREITOS DE PROPRIEDADE INDUSTRIAL E DIREITOS DE AUTOR ATRAVÉS DE LICENCIAMENTO [SERVIÇOS JURÍDICOS]; FORNECIMENTO DE INFORMAÇÕES SOBRE QUESTÕES RELACIONADAS COM DIREITOS HUMANOS; FORNECIMENTO DE INFORMAÇÕES JURÍDICAS; FORNECIMENTO DE INFORMAÇÕES EM MATÉRIA JURÍDICA; FORNECIMENTO DE INFORMAÇÕES RELACIONADAS COM ASSUNTOS JURÍDICOS; FORNECIMENTO DE INFORMAÇÕES SOBRE SERVIÇOS JURÍDICOS ATRAVÉS DE UM SÍTIO WEB; FORNECIMENTO DE INVESTIGAÇÃO JURÍDICA; GESTÃO DE COPYRIGHT; GESTÃO DE DIREITOS DE AUTOR; GESTÃO DE DIREITOS DE PROPRIEDADE INDUSTRIAL; GESTÃO DE DIREITOS DE PROPRIEDADE INDUSTRIAL E DE DIREITOS DE AUTOR PARA OUTROS; GESTÃO DE DIREITOS DE PROPRIEDADE INDUSTRIAL E DE DIREITOS DE AUTOR; GESTÃO E EXPLORAÇÃO DE DIREITOS DE PROPRIEDADE INDUSTRIAL E DE DIREITOS DE AUTOR ATRAVÉS DE LICENCIAMENTO A OUTROS [SERVIÇOS JURÍDICOS]; GESTÃO JURÍDICA DE

LICENÇAS; INVESTIGAÇÃO JUDICIAL; INVESTIGAÇÃO JURÍDICA; INVESTIGAÇÕES DE NATUREZA JURÍDICA; INVESTIGAÇÕES RELACIONADAS COM PROPRIEDADE INTELLECTUAL; LICENCIAMENTO DA PROPRIEDADE INTELLECTUAL; LICENCIAMENTO DE BASES DE DADOS [SERVIÇOS JURÍDICOS]; LICENCIAMENTO DE CONCEITOS DE FRANCHISING [SERVIÇOS JURÍDICOS]; LICENCIAMENTO DE DIREITOS DE PROPRIEDADE INDUSTRIAL E DIREITOS DE AUTOR [SERVIÇOS JURÍDICOS]; LICENCIAMENTO DE DIREITOS SOBRE FILMES, PRODUÇÕES DE TELEVISÃO E VÍDEO [SERVIÇOS JURÍDICOS]; LICENCIAMENTO DE DIREITOS RELACIONADOS COM PROGRAMAS, PRODUÇÕES E FORMATOS DE TELEVISÃO, VÍDEO E RÁDIO [SERVIÇOS JURÍDICOS]; LICENCIAMENTO DE DIREITOS DE PROPRIEDADE INTELLECTUAL E DE DIREITOS DE AUTOR; LICENCIAMENTO DE DIREITOS SOBRE O USO DE FOTOGRAFIAS [SERVIÇOS JURÍDICOS]; LICENCIAMENTO DE FILMES, TELEVISÃO E VÍDEO [SERVIÇOS JURÍDICOS]; LICENCIAMENTO DE JOGOS DE COMPUTADOR; LICENCIAMENTO DE MARCAS COMERCIAIS [SERVIÇOS JURÍDICOS]; LICENCIAMENTO DE MATERIAL IMPRESSO [SERVIÇOS JURÍDICOS]; LICENCIAMENTO DE OBRAS MUSICAIS [SERVIÇOS JURÍDICOS]; LICENCIAMENTO DE PATENTES; LICENCIAMENTO DE PATENTES E DE PEDIDOS DE PATENTES [SERVIÇOS JURÍDICOS]; LICENCIAMENTO DE PEDIDOS DE PATENTES [SERVIÇOS JURÍDICOS]; LICENCIAMENTO DE PROGRAMAS DE COMPUTADOR; LICENCIAMENTO DE PROGRAMAS DE RÁDIO E DE TELEVISÃO [SERVIÇOS JURÍDICOS]; LICENCIAMENTO DE PROPRIEDADE INTELLECTUAL; LICENCIAMENTO DE REGISTOS DE DESENHOS; LICENCIAMENTO DE SOFTWARE; LICENCIAMENTO DE SOFTWARE [SERVIÇOS JURÍDICOS]; LICENCIAMENTO [SERVIÇOS JURÍDICOS] NO QUADRO DA PUBLICAÇÃO DE SOFTWARE; LICENCIAMENTO [SERVIÇOS JURÍDICOS] NO ÂMBITO DE EDIÇÃO DE SOFTWARE; MEDIAÇÃO; MEDIAÇÃO EM PROCESSOS JURÍDICOS; MONITORIZAÇÃO DE DIREITOS DE PROPRIEDADE INDUSTRIAL PARA FINS DE ACESSORIA JURÍDICA; PEDIDOS DE REGISTO DE DESENHOS; PREPARAÇÃO DE NORMAS; PREPARAÇÃO DE PARECERES JURÍDICOS EM DIREITOS HUMANOS; PREPARAÇÃO PARA A PRESTAÇÃO DE SERVIÇOS LEGAIS; PRESTAÇÃO DE INFORMAÇÕES RELACIONADAS COM SERVIÇOS JURÍDICOS; PRESTAÇÃO DE INFORMAÇÕES NO DOMÍNIO DA PROPRIEDADE INTELLECTUAL; PRESTAÇÃO DE PARECERES JURÍDICOS; PROTEÇÃO DA PROPRIEDADE INTELLECTUAL; PROTEÇÃO DE DIREITOS DE AUTOR; REGISTO DE NOMES DE DOMÍNIO; REGISTO DE NOMES DE DOMÍNIO PARA IDENTIFICAÇÃO DE UTILIZADORES NUMA REDE INFORMÁTICA MUNDIAL; REGISTO DE NOMES DE DOMÍNIO [SERVIÇOS JURÍDICOS]; REGISTO DE NOMES DE DOMÍNIO PARA IDENTIFICAÇÃO DE UTILIZADORES NUMA REDE INFORMÁTICA MUNDIAL [SERVIÇOS JURÍDICOS]; REVISÃO DE NORMAS E PRÁTICAS PARA ASSEGURAR A CONFORMIDADE COM LEIS E REGULAMENTOS; SERVIÇO DE PESQUISAS JURÍDICAS E JUDICIAIS NO ÂMBITO DA PROPRIEDADE INTELLECTUAL; SERVIÇOS DE ACONSELHAMENTO PROFISSIONAL RELACIONADOS COM DIREITOS DE AUTOR; SERVIÇOS DE ACONSELHAMENTO PROFISSIONAL EM MATÉRIA DE CONCESSÃO DE LICENÇAS DE DIREITOS DE AUTOR; SERVIÇOS DE ACONSELHAMENTO PROFISSIONAL EM MATÉRIA DE INFRAÇÃO DE DIREITOS DE AUTOR; SERVIÇOS DE ADVOCACIA; SERVIÇOS DE ADVOCACIA (SERVIÇOS JURÍDICOS); SERVIÇOS DE ADVOGADO

DE PATENTES; SERVIÇOS DE ADVOGADOS DE BARRA DE TRIBUNAL; SERVIÇOS DE ADVOGADOS ESPECIALIZADOS EM PATENTES; SERVIÇOS DE AGÊNCIAS DE ADOÇÃO; SERVIÇOS DE AGÊNCIAS DE LICENCIAMENTO DE DIREITOS DE AUTOR; SERVIÇOS DE AGENTES DE PROPRIEDADE INDUSTRIAL; SERVIÇOS DE APOIO EM MATÉRIA DE CONTENCIOSO; SERVIÇOS DE APOIO JURÍDICO; SERVIÇOS DE ARBITRAGEM, MEDIAÇÃO E RESOLUÇÃO DE CONFLITOS; SERVIÇOS DE ARBITRAGEM RELACIONADOS COM RELAÇÕES INDUSTRIAIS; SERVIÇOS DE ACESSORIA EM MATÉRIA DE LICENCIAMENTO DE PROPRIEDADE INTELLECTUAL; SERVIÇOS DE ACESSORIA JURÍDICA; SERVIÇOS DE ACESSORIA PROFISSIONAL EM MATÉRIA DE DIREITOS DE PROPRIEDADE INTELLECTUAL; SERVIÇOS DE ACESSORIA RELACIONADOS COM A PROTEÇÃO DA PROPRIEDADE INTELLECTUAL; SERVIÇOS DE ACESSORIA RELACIONADOS COM OS DIREITOS DO CONSUMIDOR [ACONSELHAMENTO JURÍDICO]; SERVIÇOS DE ACESSORIA RELACIONADOS COM ASSUNTOS REGULAMENTARES; SERVIÇOS DE ACESSORIA RELACIONADOS COM DIREITOS DE PROPRIEDADE INTELLECTUAL; SERVIÇOS DE ACESSORIA RELACIONADOS COM PATENTES; SERVIÇOS DE ACESSORIA RELACIONADOS COM DIREITOS DE AUTOR; SERVIÇOS DE ACESSORIA SOBRE NOMES DE DOMÍNIO; SERVIÇOS DE AUTORIDADE LICENCIADORA; SERVIÇOS DE CONCESSÃO DE LICENÇAS DE PROPRIEDADE INTELLECTUAL; SERVIÇOS DE CONCESSÃO DE LICENÇAS RELACIONADOS COM EDIÇÃO DE MÚSICA; SERVIÇOS DE CONCESSÃO DE LICENÇAS DE SOFTWARE; SERVIÇOS DE CONCESSÃO DE LICENÇAS RELACIONADAS COM O FABRICO DE PRODUTOS [SERVIÇOS JURÍDICOS]; SERVIÇOS DE CONCESSÃO DE LICENÇAS RELACIONADAS COM DIREITOS DE EXECUÇÃO [SERVIÇOS JURÍDICOS]; SERVIÇOS DE CONSULTORIA RELACIONADOS COM OS ASPETOS JURÍDICOS DE FRANCHISING; SERVIÇOS DE CONSULTORIA EM PROPRIEDADE INTELLECTUAL PARA UNIVERSIDADES E INSTITUIÇÕES DE INVESTIGAÇÃO; SERVIÇOS DE CONSULTORIA EM PROPRIEDADE INTELLECTUAL EM PATENTES E PEDIDOS DE PATENTES; SERVIÇOS DE CONSULTORIA EM PROPRIEDADE INTELLECTUAL PARA ORGANIZAÇÕES SEM FINS LUCRATIVOS; SERVIÇOS DE CONSULTORIA JURÍDICA; SERVIÇOS DE CONSULTORIA RELACIONADOS COM LEIS; SERVIÇOS DE CONTENCIOSO; SERVIÇOS DE CONTENCIOSOS; SERVIÇOS DE DISPONIBILIZAÇÃO DE INFORMAÇÕES JUDICIAIS; SERVIÇOS DE ELABORAÇÃO DE DOCUMENTOS JURÍDICOS; SERVIÇOS DE INFORMAÇÃO, ACONSELHAMENTO E CONSULTORIA EM QUESTÕES JURÍDICAS; SERVIÇOS DE INFORMAÇÃO EM MATÉRIA DE NORMAS DE COMERCIALIZAÇÃO; SERVIÇOS DE INFORMAÇÃO RELACIONADOS COM OS DIREITOS DO CONSUMIDOR; SERVIÇOS DE INFORMAÇÃO RELACIONADOS COM ASSUNTOS JURÍDICOS; SERVIÇOS DE INFORMAÇÕES JURÍDICAS; SERVIÇOS DE INFORMAÇÕES RELACIONADAS COM PADRÕES DE FABRICO; SERVIÇOS DE INQUÉRITOS JURÍDICOS; SERVIÇOS DE INVESTIGAÇÃO JUDICIAL; SERVIÇOS DE INVESTIGAÇÃO RELACIONADOS COM INDEMNIZAÇÕES DE SEGUROS; SERVIÇOS DE INVESTIGAÇÕES JURÍDICAS; SERVIÇOS DE LICENÇAS DE PROPRIEDADE INDUSTRIAL; SERVIÇOS DE LICENCIAMENTO; SERVIÇOS DE MEDIAÇÃO; SERVIÇOS DE MEDIAÇÃO EM MATÉRIA DE DIVÓRCIO; SERVIÇOS DE MEDIAÇÃO JURÍDICA; SERVIÇOS DE MEDIAÇÃO PARA DISPUTAS MATRIMONIAIS; SERVIÇOS DE NOTARIADO PÚBLICO; SERVIÇOS DE NOTÁRIOS; SERVIÇOS DE OBSERVAÇÃO DE MARCAS PARA

FINS DE ACONSELHAMENTO LEGAL; SERVIÇOS DE OBSERVAÇÃO JURÍDICA; SERVIÇOS DE OFICIAL DE DILIGÊNCIAS (SERVIÇOS JURÍDICOS); SERVIÇOS DE PERITOS; SERVIÇOS DE PESQUISA DE INFORMAÇÕES JURÍDICAS; SERVIÇOS DE PESQUISA JURÍDICA; SERVIÇOS DE PROPRIEDADE INTELLECTUAL; SERVIÇOS DE REGISTO DE EMPRESAS; SERVIÇOS DE REGISTO DE NOMES DE DOMÍNIO; SERVIÇOS DE REGISTO JURÍDICO; SERVIÇOS DE RESOLUÇÃO ALTERNATIVA DE LITÍGIOS [SERVIÇOS JURÍDICOS]; SERVIÇOS DE RESOLUÇÃO ALTERNATIVA DE LITÍGIOS; SERVIÇOS DE RESOLUÇÃO ALTERNATIVA DE CONFLITOS; SERVIÇOS DE RESOLUÇÃO DE CONFLITOS; SERVIÇOS DE SOLICITADOR; SERVIÇOS DE TRESPASSE [SERVIÇOS JURÍDICOS]; SERVIÇOS DE VIGILÂNCIA DE MARCAS COMERCIAIS; SERVIÇOS DE VIGILÂNCIA DE DIREITOS DE PROPRIEDADE INDUSTRIAL; SERVIÇOS DE VIGILÂNCIA EM MATÉRIA DE PROPRIEDADE INTELLECTUAL; SERVIÇOS DE VIGILÂNCIA JURÍDICA; SERVIÇOS JURÍDICOS ELATIVOS A NEGOCIAÇÃO DE CONTRATOS PARA TERCEIROS; SERVIÇOS JURÍDICOS EM EXPLORAÇÃO DE DIREITOS DE PROPRIEDADE INTELLECTUAL; SERVIÇOS JURÍDICOS EM EXPLORAÇÃO DE PATENTES; SERVIÇOS JURÍDICOS EM EXPLORAÇÃO DE DIREITOS DE TRANSMISSÃO; SERVIÇOS JURÍDICOS EM MATÉRIA DE EXPLORAÇÃO DE DIREITOS DE AUTOR SOBRE MATERIAL IMPRESSO; SERVIÇOS JURÍDICOS EM MATÉRIA DE EXPLORAÇÃO DE DIREITOS DE AUTORSOBRE FILMES; SERVIÇOS JURÍDICOS EM MATÉRIA DE GESTÃO E EXPLORAÇÃO DE DIREITOS DE AUTOR E DE DIREITOS CONEXOS; SERVIÇOS JURÍDICOS PARA PROCEDIMENTOS RELACIONADOS COM DIREITOS DE PROPRIEDADE INDUSTRIAL; SERVIÇOS JURÍDICOS PRESTADOS RELATIVAMENTE A PROCESSOS JUDICIAIS; SERVIÇOS JURÍDICOS RELACIONADOS COM A CONDUÇÃO DOS NEGÓCIOS; SERVIÇOS JURÍDICOS RELACIONADOS COM TESTAMENTOS; SERVIÇOS JURÍDICOS RELACIONADOS COM DIREITOS DE PROPRIEDADE INTELLECTUAL; SERVIÇOS JURÍDICOS RELACIONADOS COM A AQUISIÇÃO DE PROPRIEDADE INTELLECTUAL; SERVIÇOS JURÍDICOS RELACIONADOS COM A EXPLORAÇÃO DA PROPRIEDADE INDUSTRIAL E DIREITOS DE AUTOR; SERVIÇOS JURÍDICOS RELACIONADOS COM A EXPLORAÇÃO DE DIREITOS DE RADIODIFUSÃO; SERVIÇOS JURÍDICOS RELACIONADOS COM O LICENCIAMENTO DE DIREITOS DE AUTOR; SERVIÇOS JURÍDICOS RELACIONADOS COM A PROTEÇÃO E EXPLORAÇÃO DE DIREITOS DE AUTOR DE FILMES, EMISSÕES TELEVISIVAS, E PRODUÇÕES TEATRAIS E MUSICAIS; SERVIÇOS JURÍDICOS RELACIONADOS COM A NEGOCIAÇÃO E ELABORAÇÃO DE CONTRATOS RELACIONADOS COM DIREITOS DE PROPRIEDADE INTELLECTUAL; SERVIÇOS JURÍDICOS RELACIONADOS COM CONSTITUIÇÃO E REGISTO DE EMPRESAS; SERVIÇOS JURÍDICOS RELACIONADOS COM GESTÃO, CONTROLO E CONCESSÃO DE LICENÇAS; SERVIÇOS JURÍDICOS RELACIONADOS COM O REGIME DE TIME-SHARING; SERVIÇOS JURÍDICOS RELACIONADOS COM INDEMNIZAÇÕES DE SEGUROS SOCIAIS; VIGILÂNCIA DE DIREITOS DE PROPRIEDADE INTELLECTUAL PARA FINS DE ASSESSORIA JURÍDICA

(591)
(540)



(550)

(531) 3.7.24 ; 27.3.3

(210) **623413**

MNA

(220) 2019.05.03

(300)

(730) **PT LUIS FILIPE NUNES RODRIGUES**

(511) 31 PRODUTOS AGRÍCOLAS EM BRUTO; PRODUTOS AGRÍCOLAS NÃO TRANSFORMADOS; PRODUTOS FLORESTAIS NÃO TRANSFORMADOS; PRODUTOS FLORESTAIS EM ESTADO BRUTO; AMÊNDOAS [FRUTOS]; AMORAS-FRAMBOESAS FRESCAS; AMORAS FRESCAS; AVELÃS; AVELÃS FRESCAS; AZEITONAS CRUAS; AZEITONAS FRESCAS; AZEITONAS NÃO PROCESSADAS; CASTANHAS FRESCAS; FRAMBOESAS FRESCAS; FRUTA BIOLÓGICA FRESCA; FRUTA FRESCA; FRUTAS FRESCAS; FRUTOS CÍTRICOS FRESCOS; FRUTOS E LEGUMES FRESCOS; FRUTOS SECOS COMESTÍVEIS, NÃO TRANSFORMADOS; FRUTOS SECOS FRESCOS; LIMÕES; LIMÕES FRESCOS; LIMAS FRESCAS; LIMÕES CRUS; MARMELO CRU; MARMELO NÃO PROCESSADO; MARMELOS FRESCOS; MIRTILOS FRESCOS; MIRTILOS CRUS; MIRTILOS NÃO PROCESSADOS; MORANGOS FRESCOS; NOZES FRESCAS; NOZES [FRUTOS]; PINHÕES FRESCOS; COGUMELOS CRUS; COGUMELOS FRESCOS; COGUMELOS, FRESCOS, PARA ALIMENTAÇÃO; COGUMELOS FRESCOS SHIITAKE; COGUMELOS NÃO PROCESSADOS; SEMENTES DE COGUMELO PARA PROPAGAÇÃO

(591)

(540)



Produção biológica de cogumelos, frutos e olival

(550)

(531) 5.1.3

(210) **623414**

MNA

(220) 2019.05.03

(300)

(730) **PT ANA PAULA LEH**

(511) 35 PUBLICIDADE NA ÁREA DE TURISMO E VIAGENS

(591)

(540)



(550)

(531) 2.9.1 ; 26.1.22

FORMAÇÃO; ORIENTAÇÃO PESSOAL [FORMAÇÃO]; ORIENTAÇÃO PROFISSIONAL [ASSESSORIA EM MATÉRIA DE EDUCAÇÃO OU FORMAÇÃO]; PRESTAÇÃO DE SERVIÇOS DE FORMAÇÃO PARA EMPRESAS; PRESTAÇÃO DE SERVIÇOS DE FORMAÇÃO E EDUCAÇÃO; REALIZAÇÃO DE AÇÕES DE FORMAÇÃO; SERVIÇOS DE INSTRUÇÃO E FORMAÇÃO; WORKSHOPS DE FORMAÇÃO; EDUCAÇÃO RELIGIOSA; INSTRUÇÃO RELIGIOSA; SERVIÇOS DE EDUCAÇÃO RELACIONADOS COM RELIGIÃO; ORGANIZAÇÃO E REALIZAÇÃO DE PALESTRAS; CURSOS DE DESENVOLVIMENTO PESSOAL; FORMAÇÃO EM DESENVOLVIMENTO PESSOAL; SERVIÇOS EDUCATIVOS RELACIONADOS COM DESENVOLVIMENTO RELIGIOSO; SERVIÇOS EDUCATIVOS RELACIONADOS COM O DESENVOLVIMENTO ESPIRITUAL; SERVIÇOS DE ENSINO À DISTÂNCIA VIA ONLINE

(591)

(540)



SPIRITUAL MINDS

(550)

(531) 13.1.6 ; 20.7.2

(210) **623416**

MNA

(220) 2019.05.03

(300)

(730) **PT RÚBEN CARVALHO MEDEIROS**

(511) 35 MARKETING; MARKETING DIGITAL; PRODUÇÃO DE GRAVAÇÕES DE VÍDEO PARA FINS DE MARKETING; PRODUÇÃO DE GRAVAÇÕES DE SOM PARA FINS DE MARKETING; PROMOÇÃO, PUBLICIDADE E MARKETING EM WEBSITES; SERVIÇOS DE PUBLICIDADE, DE MARKETING E PROMOCIONAIS

41 PRODUÇÃO DE ÁUDIO, VÍDEO E MULTIMÉDIA, E FOTOGRAFIA

42 SERVIÇOS DE CRIAÇÃO E DESIGN DE WEBSITES; SERVIÇOS DE DESIGN; SERVIÇOS DE DESIGN DE INTERIORES E EXTERIORES; SERVIÇOS DE DESIGN GRÁFICO; SERVIÇOS DE DESIGN DE WEBSITES

(591)

(540)

azoreslab
MARKETING AGENCY

(550)

(531) 27.3.15

(210) **623420**

MNA

(220) 2019.05.04

(300)

(730) **PT ANDALUSI, UNIPESSOAL, LDA**

(511) 03 PERFUMES E FRAGÂNCIAS

25 VESTUÁRIO E ACESSÓRIOS PARA BEBÉS E CRIANÇAS.

(591)

(540)

UPYÁ

(550)

(210) **623422**

MNA

(220) 2019.05.04

(300)

(730) **PT 3ASES - MATERIAIS DE CONSTRUÇÃO E REPRESENTAÇÕES, LDA**

(511) 11 MÓVEIS DE CASA DE BANHO SENDO LAVATÓRIOS; MISTURADORAS DE CONTROLO SENDO PEÇAS DE INSTALAÇÕES DE CHUVEIROS; TORNEIRAS E MISTURADORAS; TORNEIRAS MISTURADORAS; TORNEIRAS MISTURADORAS PARA A REGULAÇÃO MANUAL DA TEMPERATURA DE ÁGUA; TORNEIRAS MISTURADORAS PARA CANOS DE ÁGUA; TORNEIRAS MISTURADORAS PARA CONDUTAS DE ÁGUA

20 MÓVEIS DE CASA DE BANHO; MÓVEIS DE CASAS DE BANHO COM LAVATÓRIO INCORPORADO; MÓVEIS EM MATÉRIAS PLÁSTICAS PARA CASAS DE BANHO; MÓVEIS PARA CASAS DE BANHO

(591)

(540)

(210) **623418**

MNA

(220) 2019.05.03

(300)

(730) **PT DÁLIA MARIA SANTOS FERNANDES**

(511) 41 AÇÕES DE FORMAÇÃO; COACHING [FORMAÇÃO]; CURSOS DE FORMAÇÃO; CURSOS DE FORMAÇÃO RELACIONADOS COM QUESTÕES RELIGIOSAS; DISPONIBILIZAÇÃO DE FORMAÇÃO ONLINE; ENSINO [FORMAÇÃO]; ORGANIZAÇÃO E REALIZAÇÃO DE CURSOS DE FORMAÇÃO; ORGANIZAÇÃO E REALIZAÇÃO DE SEMINÁRIOS E WORKSHOPS [FORMAÇÃO]; ORGANIZAÇÃO E REALIZAÇÃO DE PALESTRAS PARA FINS DE

ASBANHO

(550)

(210) **623424** MNA
 (220) 2019.05.04
 (300)
 (730) **PT AUTOMCALDAS, LDA**
 (511) 12 VEÍCULOS
 35 SERVIÇOS DE IMPORTAÇÃO E EXPORTAÇÃO
 36 CONSULTORIA FINANCEIRA
 39 ALUGUER CONTRATUAL DE VEÍCULOS

(591)
 (540)

**AUTO M GROUP**

(550)

(531) 7.1.20 ; 26.1.18 ; 27.99.13

(210) **623425** MNA
 (220) 2019.05.04
 (300)
 (730) **PT ISABEL MARGARIDA DE SOUSA MENDONÇA REBELO**

(511) 39 ORGANIZAÇÃO DE EXCURSÕES DE TURISMO; DISPONIBILIZAÇÃO DE INFORMAÇÃO A TURISTAS SOBRE EXCURSÕES E VISITAS TURÍSTICAS; VISITAS TURÍSTICAS; SERVIÇOS DE VISITAS TURÍSTICAS; ORGANIZAÇÃO DE EXCURSÕES TURÍSTICAS [TRANSPORTE]; ORGANIZAÇÃO DE EXCURSÕES, EXCURSÕES DE UM DIA E VISITAS TURÍSTICAS; ORGANIZAÇÃO DE VIAGENS TURÍSTICAS; DISPONIBILIZAÇÃO DE VEÍCULOS PARA VISITAS TURÍSTICAS E EXCURSÕES; ORGANIZAÇÃO DE VISITAS TURÍSTICAS POR TRANSPORTE SIGHTSEEING; ORGANIZAÇÃO DE VISITAS TURÍSTICAS A CIDADES; ORGANIZAÇÃO E RESERVA DE VISITAS TURÍSTICAS; ORGANIZAÇÃO E RESERVA DE EXCURSÕES E VISITAS TURÍSTICAS; ORGANIZAÇÃO E RESERVA DE VISITAS TURÍSTICAS DE CIDADES; PLANEAMENTO E ORGANIZAÇÃO DE VISITAS TURÍSTICAS E EXCURSÕES; RESERVAS DE VISITAS TURÍSTICAS ATRAVÉS DE AGÊNCIAS; SERVIÇOS DE AGÊNCIA DE RESERVAS PARA VISITAS TURÍSTICAS; SERVIÇOS DE RESERVA DE VISITAS TURÍSTICAS; SERVIÇOS DE TRANSPORTE PARA VISITAS TURÍSTICAS; DISPONIBILIZAÇÃO DE

INFORMAÇÃO SOBRE VIAGENS TURÍSTICAS ATRAVÉS DA INTERNET; ORGANIZAÇÃO DE VISITAS TURÍSTICAS; ORGANIZAÇÃO DE VISITAS TURÍSTICAS DE AUTOCARRO; PRESTAÇÃO DE INFORMAÇÕES TURÍSTICAS SOBRE VIAGENS; RESERVA DE VIAGENS DE FÉRIAS E VISITAS TURÍSTICAS; SERVIÇOS DE PASSEIOS TURÍSTICOS, VISITAS TURÍSTICAS E EXCURSÕES; SERVIÇOS DE RESERVAS DE VIAGENS TURÍSTICAS

(591) verde escuro;verde claro;azul escuro;azul claro;branco;
 (540)



(550)

(531) 6.3.3

(210) **623426** MNA
 (220) 2019.05.04
 (300)
 (730) **PT BIOSANI - AGRICULTURA BIOLÓGICA E PROTECÇÃO INTEGRADA, LDA.**
 (511) 05 INSETICIDAS; INSETICIDAS DESTINADOS À AGRICULTURA

(591)
 (540)

PREFERAL

(550)

(210) **623429** MNA
 (220) 2019.05.04
 (300)
 (730) **PT ANA RITA GOMES DIAS**
 (511) 41 PREPARAÇÃO, DIREÇÃO E ORGANIZAÇÃO DE CONCERTOS; ORGANIZAÇÃO DE CONFERÊNCIAS, EXPOSIÇÕES E COMPETIÇÕES; ORGANIZAÇÃO E REALIZAÇÃO DE SEMINÁRIOS E WORKSHOPS [FORMAÇÃO]; DIREÇÃO DE CURSOS, SEMINÁRIOS E WORKSHOPS; ALUGUER DE EQUIPAMENTO EDUCATIVO; ALUGUER DE MATERIAIS DIDÁTICOS; PRODUÇÃO E ALUGUER DE MATERIAL EDUCATIVO E DIDÁTICO; ALUGUER DE INSTALAÇÕES RECREATIVAS; SERVIÇOS DE ALUGUER RELACIONADOS COM EQUIPAMENTO E INSTALAÇÕES DE EDUCAÇÃO, ENTRETENIMENTO, DESPORTO E CULTURA; PRODUÇÃO DE ÁUDIO E VÍDEO, E FOTOGRAFIA; ORGANIZAÇÃO DE EXIBIÇÕES PARA FINS DE ENTRETENIMENTO;

PRODUÇÃO DE ENTRETENIMENTO DE ÁUDIO;
SERVIÇOS DE PRODUÇÃO DE ESPETÁCULOS DE
ENTRETENIMENTO AO VIVO
43 ALUGUER DE ALOJAMENTO TEMPORÁRIO

(591)
(540)

LOGOUT

(550)

(210) **623432** MNA

(220) 2019.05.05
(300)

(730) **PT SOFIA MONTEIRO DE CAMPOS
FERREIRA**

(511) 20 MÓVEIS [OBJETOS DE DECORAÇÃO]
37 TRABALHOS DE MARCENARIA [REPARAÇÃO]

(591)
(540)

HANDMADE FOR HOME

(550)

(210) **623434** MNA

(220) 2019.05.05
(300)

(730) **PT PROSABOR, UNIPESSOAL LDA**

(511) 29 ALIMENTOS À BASE DE PEIXE; PEIXE
CONGELADO; PEIXE DESFIADO; PEIXE EM
SALMOURA; PEIXE SECO; PRODUTOS
ALIMENTARES À BASE DE PEIXE; PRODUTOS DE
PEIXE CONGELADO; CARNE; CARNE
CONGELADA; CARNE DE AVES; CARNE DE PERU;
CARNE DE PATO; CARNE DE PORCO; CARNE DE
VACA; CARNE FRESCA; CARNES SALGADAS;
PRODUTOS DE CARNE CONGELADOS; SALSICHA
DE CARNE; AZEITONAS EM CONSERVA;
PRODUTOS DE CHARCUTARIA; OVOS; OVOS DE
GALINHA; QUEIJO; QUEIJO DE OVELHA; QUEIJO
DE MISTURA; QUEIJO DE LEITE DE CABRA;
QUEIJO DURO; QUEIJOS; QUEIJOS CURADOS;
QUEIJOS FRESCOS NÃO MADUROS

(591)
(540)

PROSABOR

(550)

(210) **623435** MNA

(220) 2019.05.05
(300)

(730) **PT SATRIEF, LDA**

(511) 35 ANÁLISE DE MARKETING IMOBILIÁRIO;
MARKETING IMOBILIÁRIO; PUBLICIDADE DE
BENS IMOBILIÁRIOS COMERCIAIS OU
RESIDENCIAIS; SERVIÇOS DE ANÁLISE DE
MARKETING IMOBILIÁRIO; SERVIÇOS DE
MARKETING IMOBILIÁRIO; SERVIÇOS DE

PUBLICIDADE RELACIONADOS COM
PROPRIEDADES IMOBILIÁRIAS
36 ACONSELHAMENTO EM INVESTIMENTO
IMOBILIÁRIO; ADMINISTRAÇÃO DE BENS
IMOBILIÁRIOS; ADMINISTRAÇÃO DE NEGÓCIOS
FINANCEIROS RELACIONADOS COM BENS
IMOBILIÁRIOS; ALUGUER DE BENS IMOBILIÁRIOS;
ALUGUER DE ESCRITÓRIOS [IMOBILIÁRIO];
AQUISIÇÃO DE BENS IMOBILIÁRIOS EM NOME DE
TERCEIROS; AVALIAÇÃO DE BENS IMOBILIÁRIOS;
ARRENDAMENTO DE BENS IMOBILIÁRIOS;
AVALIAÇÃO DE IMÓVEIS (BENS IMOBILIÁRIOS);
AVALIAÇÃO E ADMINISTRAÇÃO DE BENS
IMOBILIÁRIOS; AVALIAÇÃO (ESTIMATIVA) DE
BENS IMOBILIÁRIOS; AVALIAÇÃO FINANCEIRA DE
BENS IMOBILIÁRIOS; AVALIAÇÃO PARA
INDEMNIZAÇÕES DE SEGUROS IMOBILIÁRIOS;
AVALIAÇÕES DE BENS IMOBILIÁRIOS;
AVALIAÇÕES FINANCEIRAS [SEGUROS, BANCOS,
IMOBILIÁRIO]; AVALIAÇÕES RELATIVAS A
ASSUNTOS IMOBILIÁRIOS; BENS IMOBILIÁRIOS
(AVALIAÇÃO [ESTIMATIVA] DE -);
CONSULTADORIA RELATIVA À COMPRA DE BENS
IMOBILIÁRIOS; CONSULTORIA FINANCEIRA EM
MATÉRIA DE INVESTIMENTO IMOBILIÁRIO;
FINANCIAMENTO DE IMÓVEIS (BENS
IMOBILIÁRIOS); FINANCIAMENTO DE PROJETOS
IMOBILIÁRIOS; FINANCIAMENTO DE PROJETOS DE
DESENVOLVIMENTO IMOBILIÁRIO;
FINANCIAMENTO IMOBILIÁRIO; FORNECIMENTO
DE GARANTIAS FINANCEIRAS PARA CAUCIONAR
BENS IMOBILIÁRIOS; FORNECIMENTO DE
INFORMAÇÃO RELATIVA AOS NEGÓCIOS
IMOBILIÁRIOS, ATRAVÉS DA INTERNET; GESTÃO
DE BENS IMOBILIÁRIOS; GESTÃO DE
INVESTIMENTO IMOBILIÁRIO; GESTÃO DE
NEGÓCIOS FIDUCIÁRIOS DE BENS IMOBILIÁRIOS;
GESTÃO DE PROPRIEDADES [BENS IMOBILIÁRIOS];
GESTÃO FIDUCIÁRIA DE BENS IMOBILIÁRIOS;
GESTÃO FINANCEIRA DE PROJETOS IMOBILIÁRIOS;
IMOBILIÁRIOS (AVALIAÇÃO [ESTIMATIVA] DE
BENS -); INVESTIMENTO DE CAPITAL EM BENS
IMOBILIÁRIOS; INVESTIMENTO EM BENS
IMOBILIÁRIOS; INVESTIMENTO IMOBILIÁRIO;
LEASING DE BENS IMOBILIÁRIOS; LOCAÇÃO DE
BENS IMOBILIÁRIOS; MEDIAÇÃO DE ACORDOS DE
POUPANÇA PARA SOCIEDADES DE CRÉDITO
IMOBILIÁRIO; OBTENÇÃO DE BENS IMOBILIÁRIOS
PARA TERCEIROS; ORGANIZAÇÃO DE ACORDOS
DE ARRENDAMENTO E DE ALUGUER DE BENS
IMOBILIÁRIOS; ORGANIZAÇÃO DE
ARRENDAMENTOS [UNICAMENTE BENS
IMOBILIÁRIOS]; ORGANIZAÇÃO DE CONTRATOS
PARA ARRENDAMENTO DE BENS IMOBILIÁRIOS;
ORGANIZAÇÃO DECONTRATOS DE
ARRENDAMENTO DE BENS IMOBILIÁRIOS;
PARTILHA DE CAPITAL IMOBILIÁRIO;
PLANEAMENTO DE INVESTIMENTO IMOBILIÁRIO;
PLANEAMENTO IMOBILIÁRIO [NEGÓCIOS
FINANCEIROS]; PRESTAÇÃO DE INFORMAÇÃO
RELACIONADA COM BENS IMOBILIÁRIOS;
PRESTAÇÃO DE INFORMAÇÕES RELACIONADAS
COM BENS IMOBILIÁRIOS [PROPRIEDADES];
PRESTAÇÃO DE INFORMAÇÕES RELATIVAS AO
MERCADO IMOBILIÁRIO; PROCESSAMENTO DE
PAGAMENTOS PARA SOCIEDADES DE CRÉDITO
IMOBILIÁRIO; SEGURO DE IMÓVEIS (BENS
IMOBILIÁRIOS); SELEÇÃO E AQUISIÇÃO DE BENS
IMOBILIÁRIOS EM NOME DE TERCEIROS;
SERVIÇOS DE ASSESSORIA RELACIONADOS COM A
PROPRIEDADE DE BENS IMOBILIÁRIOS; SERVIÇOS
DE AVALIAÇÃO DE BENS IMOBILIÁRIOS;
SERVIÇOS DE CESSÃO DE CONTRATOS DE
ARRENDAMENTO DE BENS IMOBILIÁRIOS;
SERVIÇOS DE CONTAS DE INVESTIMENTO
PRESTADOS POR INSTITUIÇÕES DE CRÉDITO
IMOBILIÁRIO; SERVIÇOS DE CORRETORES
IMOBILIÁRIOS; SERVIÇOS DE EMPRÉSTIMOS

IMOBILIÁRIOS; SERVIÇOS DE FINANCIAMENTO RELACIONADOS COM O DESENVOLVIMENTO IMOBILIÁRIO; SERVIÇOS DE GESTÃO IMOBILIÁRIA RELACIONADOS COM TRANSAÇÕES DE BENS IMOBILIÁRIOS; SERVIÇOS DE GESTÃO IMOBILIÁRIA RELACIONADOS COM COMPLEXOS IMOBILIÁRIOS; SERVIÇOS DE GESTÃO PARA INVESTIMENTO IMOBILIÁRIO; SERVIÇOS DE LIQUIDAÇÃO DE BENS IMOBILIÁRIOS [SERVIÇOS FINANCEIROS]; SERVIÇOS DE MEDIAÇÃO PARA VENDA, À COMISSÃO, DE BENS IMOBILIÁRIOS; SERVIÇOS DE PLANEAMENTO IMOBILIÁRIO [ORGANIZAÇÃO DE NEGÓCIOS FINANCEIROS]; SERVIÇOS DE RENOVAÇÃO DE LEASING DE BENS IMOBILIÁRIOS; SERVIÇOS DE SEGUROS IMOBILIÁRIOS; SERVIÇOS DE SEGUROS RELACIONADOS COM BENS IMOBILIÁRIOS; SERVIÇOS DE SOCIEDADES DE EMPRÉSTIMOS IMOBILIÁRIOS; SERVIÇOS FINANCEIROS DE SOCIEDADES DE INVESTIMENTO IMOBILIÁRIO; SERVIÇOS FINANCEIROS RELACIONADOS COM BENS IMOBILIÁRIOS; SERVIÇOS FINANCEIROS RELACIONADOS COM A COMPRA DE BENS IMOBILIÁRIOS; SERVIÇOS IMOBILIÁRIOS; SERVIÇOS IMOBILIÁRIOS RELACIONADOS COM A GESTÃO DE INVESTIMENTOS IMOBILIÁRIOS; AGÊNCIA IMOBILIÁRIA; AGÊNCIAS DE ALUGUER DE ALOJAMENTO (PROPRIEDADES IMOBILIÁRIAS); AGÊNCIAS DE ALUGUER DE ALOJAMENTOS [PROPRIEDADES IMOBILIÁRIAS]; AGÊNCIAS IMOBILIÁRIAS; AVALIAÇÃO DE PROPRIEDADES IMOBILIÁRIAS; AVALIAÇÃO IMOBILIÁRIA [NEGÓCIOS FINANCEIROS]; AVALIAÇÕES FINANCEIRAS [SEGUROS, BANCOS, IMOBILIÁRIAS]; AVALIAÇÕES IMOBILIÁRIAS; CONSULTORIA IMOBILIÁRIA; CONSULTAS IMOBILIÁRIAS; ESTIMATIVAS IMOBILIÁRIAS; ESTIMATIVAS IMOBILIÁRIAS [AVALIAÇÕES]; FINANCIAMENTO PARA PROMOÇÃO IMOBILIÁRIA; FORNECIMENTO DE INFORMAÇÃO EM MATÉRIA DE AVALIAÇÃO IMOBILIÁRIA; GESTÃO DE PROPRIEDADES IMOBILIÁRIAS; FORNECIMENTO DE INFORMAÇÕES IMOBILIÁRIAS RELATIVAS A PROPRIEDADES E TERRENOS; GESTÃO DE PROPRIEDADES [SERVIÇOS PRESTADOS POR IMOBILIÁRIAS]; GESTÃO IMOBILIÁRIA; IMOBILIÁRIAS (ESTIMATIVAS -); MEDIAÇÃO IMOBILIÁRIA; LEASING DE PROPRIEDADES [APENAS PROPRIEDADES IMOBILIÁRIAS]; SERVIÇOS DE AGÊNCIA IMOBILIÁRIA PARA A VENDA E ARRENDAMENTO DE EDIFÍCIOS; SERVIÇOS DE AGÊNCIA IMOBILIÁRIA PARA A VENDA E ARRENDAMENTO DE EMPRESAS; SERVIÇOS DE AGÊNCIA PARA LOCAÇÃO DE PROPRIEDADES IMOBILIÁRIAS; SERVIÇOS DE AGÊNCIAS DE PROPRIEDADES IMOBILIÁRIAS COMERCIAIS; SERVIÇOS DE AGÊNCIAS IMOBILIÁRIAS; SERVIÇOS DE AGÊNCIAS IMOBILIÁRIAS RELATIVOS À COMPRA E VENDA DE TERRAS; SERVIÇOS DE AGÊNCIAS IMOBILIÁRIAS PARA O ALUGUER DE EDIFÍCIOS; SERVIÇOS DE AGÊNCIAS IMOBILIÁRIAS RELATIVOS À COMPRA E VENDA DE IMÓVEIS; SERVIÇOS DE AGÊNCIAS IMOBILIÁRIAS PARA O ARRENDAMENTO DE TERRENOS; SERVIÇOS DE ASSESSORIA RELACIONADOS COM AVALIAÇÕES IMOBILIÁRIAS; SERVIÇOS DE CONSULTORIA IMOBILIÁRIA; SERVIÇOS DE CONSULTORIA IMOBILIÁRIA PARA EMPRESAS; SERVIÇOS DE GESTÃO IMOBILIÁRIA RELACIONADOS COM EXPLORAÇÕES HORTÍCOLAS; SERVIÇOS DE GESTÃO IMOBILIÁRIA; SERVIÇOS DE GESTÃO IMOBILIÁRIA RELACIONADOS COM INSTALAÇÕES DE ESCRITÓRIOS; SERVIÇOS DE GESTÃO IMOBILIÁRIA RELACIONADOS COM ESPAÇOS DE ENTRETENIMENTO; SERVIÇOS DE GESTÃO IMOBILIÁRIA RELACIONADOS COM INSTALAÇÕES INDUSTRIAIS; SERVIÇOS DE GESTÃO IMOBILIÁRIA

RELACIONADOS COM EDIFÍCIOS RESIDENCIAIS; SERVIÇOS DE GESTÃO IMOBILIÁRIA RELACIONADOS COM CENTROS COMERCIAIS; SERVIÇOS DE GESTÃO IMOBILIÁRIA RELACIONADOS COM INSTALAÇÕES DEVENDA A RETALHO; SERVIÇOS DE GESTÃO IMOBILIÁRIA RELACIONADOS COM IMÓVEIS COMERCIAIS; SERVIÇOS DE GESTÃO IMOBILIÁRIA RELACIONADOS COM HABITAÇÕES; SERVIÇOS DE GESTÃO IMOBILIÁRIA RELACIONADOS COM EXPLORAÇÕES AGRÍCOLAS; SERVIÇOS FINANCEIROS PARA MEDIAÇÃO IMOBILIÁRIA; SERVIÇOS FINANCEIROS RELACIONADOS COM PROPRIEDADES IMOBILIÁRIAS; SERVIÇOS FINANCEIROS RELACIONADOS COM BENS IMÓVEIS E PROPRIEDADES IMOBILIÁRIAS; SERVIÇOS RELACIONADOS COM A GESTÃO IMOBILIÁRIA; SINDICAÇÃO IMOBILIÁRIA

- 37 SERVIÇOS DE SUPERVISÃO DE CONSTRUÇÃO DE EDIFÍCIOS PARA PROJETOS IMOBILIÁRIOS; RENOVAÇÃO DE BENS IMOBILIÁRIOS; SERVIÇOS DE EMPREENDIMENTOS IMOBILIÁRIOS [CONSTRUÇÃO]; SERVIÇOS DE ASSESSORIA RELACIONADOS COM A RENOVAÇÃO DE PROPRIEDADES IMOBILIÁRIAS
- 41 FORMAÇÃO NO DOMÍNIO DA GESTÃO IMOBILIÁRIA; SERVIÇOS DE EDUCAÇÃO E FORMAÇÃO EM MATÉRIA DE GESTÃO IMOBILIÁRIA
- 42 VISTORIAS DE BENS IMOBILIÁRIOS; PREPARAÇÃO DE RELATÓRIOS RELACIONADOS COM PLANEAMENTO IMOBILIÁRIO

(591)

(540)

HABITA LISBOA - MEDIAÇÃO IMOBILIÁRIA

(550)

(210) 623437

MNA

(220) 2019.05.03

(300)

(730) **PT CEIIA - CENTRO DE ENGENHARIA E DESENVOLVIMENTO (ASSOCIAÇÃO)**

- (511) 09 PLATAFORMAS DE SOFTWARE COLABORATIVO [SOFTWARE]; PROGRAMAS DE SOFTWARE; SOFTWARE PARA INTERFACES; SOFTWARE [PROGRAMAS DE COMPUTADOR]; PLATAFORMAS DE SOFTWARE; SOFTWARE APLICATIVO PARA TELEMÓVEIS; SOFTWARE DE SIMULAÇÃO DE VEÍCULOS; PROGRAMAS INFORMÁTICOS PARA MANOBRAR VEÍCULOS; SOFTWARE DE INTELIGÊNCIA ARTIFICIAL PARA VEÍCULOS; SISTEMAS DE LOCALIZAÇÃO REMOTA DE VEÍCULOS; SISTEMAS INFORMÁTICOS PARA CONTROLO AUTOMÁTICO DE VEÍCULOS; APLICAÇÕES DE SOFTWARE INFORMÁTICO PARA CONTROLO DE VEÍCULOS; APLICAÇÕES DE SOFTWARE INFORMÁTICO PARA CONTROLO DE VEÍCULOS DE CONDUÇÃO AUTOMÁTICA; SOFTWARE PARA APLICAÇÕES MÓVEIS PARA PERMITIR A INTERAÇÃO E A INTERFACE ENTRE VEÍCULOS E DISPOSITIVOS MÓVEIS; ROBÔS HUMANÓIDES COM INTELIGÊNCIA ARTIFICIAL; ROBÔS DE VIGILÂNCIA DE SEGURANÇA; APARELHOS ROBÓTICOS DE CONTROLO ELÉTRICO; ESTAÇÕES DE CARREGAMENTO; ESTAÇÕES DE CARREGAMENTO PARA VEÍCULOS ELÉTRICOS; DISPOSITIVOS DE CARREGAMENTO PARA EQUIPAMENTO RECARREGÁVEL;

- APARELHOS ELÉTRICOS DE COMUNICAÇÃO; DISPOSITIVOS DE COMUNICAÇÃO PORTÁTEIS; APARELHOS DE COMUNICAÇÃO PORTÁTEIS; SISTEMAS DE DETEÇÃO DE DRONES; SISTEMAS DE DETEÇÃO AUTOMÁTICA DE DRONES; SATÉLITES DE INTERCOMUNICAÇÃO; SOFTWARE PARA SISTEMAS DE NAVEGAÇÃO POR SATÉLITE; SISTEMAS DE NAVEGAÇÃO POR SATÉLITE PARA BICICLETAS.; INSTRUMENTOS DE MEDIÇÃO, DETEÇÃO E MONITORIZAÇÃO, INDICADORES E CONTROLADORES PARA AQUACULTURA; DISPOSITIVOS DE CONTROLO AUTOMÁTICO DE ESTACIONAMENTO DE AUTOMÓVEIS; APARELHOS DE RECOLHA DE DADOS.
- 12 VEÍCULOS; VEÍCULOS INDUSTRIAIS; VEÍCULOS ELÉTRICOS; VEÍCULOS AUTOMÓVEIS; VEÍCULOS AUTOCARREGADORES; VEÍCULOS AUTÓNOMOS; VEÍCULOS AUTOMÓVEIS SEM CONDUTOR [AUTÓNOMOS]; AUTOMÓVEIS SEM CONDUTOR [VEÍCULOS AUTÓNOMOS]; AUTOMÓVEIS NÃO TRIPULADOS [VEÍCULOS AUTÓNOMOS]; VEÍCULOS HÍBRIDOS; VEÍCULOS ACIONADOS ELETRICAMENTE; TROTINETAS [VEÍCULOS]; MOTOCICLOS; SCOOTERS [VEÍCULOS]; SCOOTERS MOTORIZADAS; SCOOTERS ELÉTRICAS; BICICLETAS; BICICLETAS MOTORIZADAS; BICICLETAS ELÉTRICAS; CARROS ROBÓTICOS; CARROS ROBOTIZADOS; DRONES CIVIS; DRONES DE ENTREGAS; DRONES COM CÂMARA; DRONES PARA FOTOGRAFIAS; HELICAMS (HELICÓPTEROS DE CONTROLE REMOTO USADOS PARA CAPTAR IMAGENS); SATÉLITES PARA TRANSPORTE; VEÍCULOS ESPACIAIS; ESPACIAIS (VEÍCULOS -); DRONE NOMEADAMENTE DE ASA FIXA; DRONE NOMEADAMENTE DE ASA ROTATIVA; RAMPAS DE LANÇAMENTO DE FOGUETÕES [VEÍCULOS].
- 37 MANUTENÇÃO DE VEÍCULOS; MANUTENÇÃO DE AUTOMÓVEIS; MANUTENÇÃO DE AERONAVES; MANUTENÇÃO DE VEÍCULOS MOTORIZADOS; MANUTENÇÃO OU REPARAÇÃO DE AERONAVES; MANUTENÇÃO E REPARAÇÃO DE VEÍCULOS; MANUTENÇÃO OU REPARAÇÃO DE VEÍCULOS AUTOMÓVEIS; MANUTENÇÃO, CONSERVAÇÃO E REPARAÇÃO DE VEÍCULOS; REPARAÇÃO E MANUTENÇÃO DE VEÍCULOS ELÉTRICOS; SERVIÇOS DE MANUTENÇÃO PARA VEÍCULOS A MOTOR; SERVIÇOS DE MANUTENÇÃO E REPARAÇÃO DE AERONAVES; SERVIÇOS DE REPARAÇÃO, MANUTENÇÃO E REABASTECIMENTO DE VEÍCULOS; FORNECIMENTO DE INFORMAÇÃO RELACIONADA COM A MANUTENÇÃO DE VEÍCULOS; REPARAÇÃO OU MANUTENÇÃO DE APARELHOS DE ESTACIONAMENTO PARA BICICLETAS; MANUTENÇÃO DE PEÇAS E ACESSÓRIOS PARA VEÍCULOS TERRESTRES MOTORIZADOS COMERCIAIS; SERVIÇOS DE ESTAÇÕES DE SERVIÇO (REABASTECIMENTO E MANUTENÇÃO DE VEÍCULOS); FORNECIMENTO DE INFORMAÇÕES RELATIVAS À REPARAÇÃO OU MANUTENÇÃO DE AUTOMÓVEIS; FORNECIMENTO DE INFORMAÇÕES RELATIVAS À REPARAÇÃO OU MANUTENÇÃO DE APARELHOS DE ESTACIONAMENTO PARA BICICLETAS; FORNECIMENTO DE INFORMAÇÕES RELATIVAS À REPARAÇÃO OU MANUTENÇÃO DE VEÍCULOS MOTORIZADOS DE DUAS RODAS.
- 42 SERVIÇOS DE CIÊNCIA E TECNOLOGIA; SERVIÇOS DE ENGENHARIA; SERVIÇOS DE TESTES LABORATORIAIS; INVESTIGAÇÃO LABORATORIAL; PESQUISAS CIENTÍFICAS; PESQUISAS TECNOLÓGICAS; REDAÇÃO TÉCNICA; PREPARAÇÃO DE RELATÓRIOS RELACIONADOS COM A PESQUISA TECNOLÓGICA; SERVIÇOS DE INVESTIGAÇÃO E DESENVOLVIMENTO; INVESTIGAÇÃO E DESENVOLVIMENTO DE NOVOS PRODUTOS; INVESTIGAÇÃO E DESENVOLVIMENTO DE NOVOS PRODUTOS BASEADOS EM TECNOLOGIAS DE MOBILIDADE; CONSULTORIA NO DOMÍNIO DA INVESTIGAÇÃO CIENTÍFICA; CONSULTORIA EM TECNOLOGIA, EM PARTICULAR NO QUE RESPEITA A TECNOLOGIAS DE MOBILIDADE E TRANSPORTES; CONCEÇÃO E DESENVOLVIMENTO DE NOVAS TECNOLOGIAS PARA OUTROS; TESTES, AUTENTICAÇÃO E CONTROLO DE QUALIDADE; CONTROLO DE QUALIDADE; SERVIÇOS DE TI (TECNOLOGIAS DE INFORMAÇÃO); DESENVOLVIMENTO, PROGRAMAÇÃO E IMPLEMENTAÇÃO DE SOFTWARE; DESENVOLVIMENTO DE HARDWARE INFORMÁTICO; SOFTWARE COMO SERVIÇO [SAAS]; PLATAFORMA COMO UM SERVIÇO (PAAS); DESENVOLVIMENTO DE PRODUTOS; DESENVOLVIMENTO DE NOVOS PRODUTOS; DESENVOLVIMENTO DE PRODUTOS INDUSTRIAIS; DESIGN E DESENVOLVIMENTO DE PRODUTOS; INVESTIGAÇÃO E DESENVOLVIMENTO DE PRODUTOS; SERVIÇOS DE PROJETOS DE ENGENHARIA; ESTUDOS DE PROJETOS DE ENGENHARIA; ANÁLISE DO COMPORTAMENTO ESTRUTURAL DE CONSTRUÇÕES; ANÁLISE DO COMPORTAMENTO ESTRUTURAL DE MATERIAIS DE CONSTRUÇÃO; TESTES LABORATORIAIS DE MATERIAIS; AVALIAÇÃO E TESTES DE MATERIAIS; TESTES DE COMPONENTES.
- (591)
- (540)
- (550)
-
- (210) **623440** MNA
- (220) 2019.05.03
- (300)
- (730) **PT UNIVERSIDADE DE AVEIRO**
- (511) 09 PUBLICAÇÕES ELETRÓNICAS GRAVADAS EM SUPORTES INFORMÁTICOS; PUBLICAÇÕES EM FORMATO ELETRÓNICO PARA DOWNLOAD
- 16 PUBLICAÇÕES SOB A FORMA IMPRESSA; CANETAS (ARTIGOS DE ESCRITÓRIO); MATERIAL DE INSTRUÇÃO E DE ENSINO (EXCETO APARELHOS); MATERIAL DE ENSINO EM PAPEL; CARTAZES; LÁPIS; BLOCOS DE NOTAS; CARTÕES POSTAIS; CARTÕES-DE-VISITA (PAPELARIA); PASSE-PARTOUTS DE PAPEL; PUBLICAÇÕES PUBLICITÁRIAS
- 18 BOLSAS; PASTAS PARA ESTUDANTES; CARTEIRAS DE BOLSO
- 28 PUZZLES
- 35 DISTRIBUIÇÃO DE MATERIAL PUBLICITÁRIO (FOLHETOS, PROSPETOS, IMPRESSOS, AMOSTRAS); PUBLICIDADE RADIOFÓNICA; PUBLICIDADE POR CORRESPONDÊNCIA; CONCEÇÃO DE MATERIAIS PUBLICITÁRIOS
- 41 ACADEMIAS (EDUCAÇÃO); ORGANIZAÇÃO DE COMPETIÇÕES (EDUCAÇÃO OU DIVERTIMENTO); EDUCAÇÃO; ORGANIZAÇÃO E DIREÇÃO DE FÓRUNS EDUCATIVOS PRESENCIAIS; ORGANIZAÇÃO E REALIZAÇÃO DE COLÓQUIOS; ORGANIZAÇÃO E REALIZAÇÃO DE CONFERÊNCIAS; ORGANIZAÇÃO E REALIZAÇÃO DE CONGRESSOS; FORMAÇÃO PRÁTICA (DEMONSTRAÇÃO); ORGANIZAÇÃO E REALIZAÇÃO DE SEMINÁRIOS; ORGANIZAÇÃO E REALIZAÇÃO DE SIMPÓSIOS; ORGANIZAÇÃO E REALIZAÇÃO DE WORKSHOPS; ORIENTAÇÃO DE VISITAS GUIADAS; TRANSFERÊNCIA DE KNOW-HOW (FORMAÇÃO); ORIENTAÇÃO PROFISSIONAL

(CONSULTORIA EM EDUCAÇÃO OU FORMAÇÃO); PUBLICAÇÃO DE MATERIAL IMPRESSO E PUBLICAÇÕES IMPRESSAS; SERVIÇOS DE PUBLICAÇÕES ON-LINE; DISPONIBILIZAÇÃO DE PUBLICAÇÕES ON-LINE; FORNECIMENTO DE PUBLICAÇÕES ATRAVÉS DE UMA REDE INFORMÁTICA MUNDIAL OU DA INTERNET QUE PODEM SER PESQUISADAS; PUBLICAÇÃO DE PUBLICAÇÕES PERIÓDICAS E LIVROS EM FORMATO ELETRÔNICO; PUBLICAÇÃO MULTIMÉDIA DE PUBLICAÇÕES ELETRÔNICAS

- 42 PERITAGENS (TRABALHOS DE ENGENHEIROS); PESQUISA E DESENVOLVIMENTO DE NOVOS PRODUTOS PARA TERCEIROS; PESQUISAS CIENTÍFICAS; PROGRAMAÇÃO DE COMPUTADORES; REALIZAÇÃO DE ESTUDOS DE PROJETOS TÉCNICOS; DESIGN DE SOFTWARE; REDAÇÃO TÉCNICA; SERVIÇOS CIENTÍFICOS DE LABORATÓRIOS; PROJETOS E ESTUDOS DE PESQUISAS TÉCNICAS

(591)

(540)

GRIDS

(550)

FORMATO ELETRÔNICO; PUBLICAÇÃO MULTIMÉDIA DE PUBLICAÇÕES ELETRÔNICAS

42 PERITAGENS (TRABALHOS DE ENGENHEIROS); PESQUISA E DESENVOLVIMENTO DE NOVOS PRODUTOS PARA TERCEIROS; PESQUISAS CIENTÍFICAS; PROGRAMAÇÃO DE COMPUTADORES; REALIZAÇÃO DE ESTUDOS DE PROJETOS TÉCNICOS; DESIGN DE SOFTWARE; REDAÇÃO TÉCNICA; SERVIÇOS CIENTÍFICOS DE LABORATÓRIOS; PROJETOS E ESTUDOS DE PESQUISAS TÉCNICAS

(591)

(540)

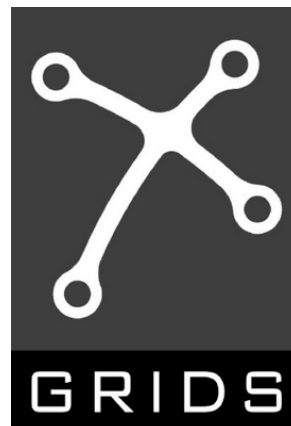

(210) 623441

(220) 2019.05.03

(300)

(730) PT UNIVERSIDADE DE AVEIRO

(511) 09 PUBLICAÇÕES ELETRÔNICAS GRAVADAS EM SUPORTES INFORMÁTICOS; PUBLICAÇÕES EM FORMATO ELETRÔNICO PARA DOWNLOAD

- 16 PUBLICAÇÕES PUBLICITÁRIAS; PUBLICAÇÕES SOB A FORMA IMPRESSA; CANETAS (ARTIGOS DE ESCRITÓRIO); MATERIAL DE INSTRUÇÃO E DE ENSINO (EXCETO APARELHOS); MATERIAL DE ENSINO EM PAPEL; CARTAZES; LÁPIS; BLOCOS DE NOTAS; CARTÕES POSTAIS; CARTÕES-DE-VISITA (PAPELARIA); PASSE-PARTOUTS DE PAPEL
- 18 BOLSAS; PASTAS PARA ESTUDANTES; CARTEIRAS DE BOLSO
- 28 PUZZLES
- 35 DISTRIBUIÇÃO DE MATERIAL PUBLICITÁRIO (FOLHETOS, PROSPETOS, IMPRESSOS, AMOSTRAS); PUBLICIDADE RADIOFÔNICA; PUBLICIDADE POR CORRESPONDÊNCIA; CONCEÇÃO DE MATERIAIS PUBLICITÁRIOS

- 41 ACADEMIAS (EDUCAÇÃO); ORGANIZAÇÃO DE COMPETIÇÕES (EDUCAÇÃO OU DIVERTIMENTO); EDUCAÇÃO; ORGANIZAÇÃO E DIREÇÃO DE FÓRUNS EDUCATIVOS PRESENCIAIS; ORGANIZAÇÃO E REALIZAÇÃO DE COLÓQUIOS; ORGANIZAÇÃO E REALIZAÇÃO DE CONFERÊNCIAS; ORGANIZAÇÃO E REALIZAÇÃO DE CONGRESSOS; FORMAÇÃO PRÁTICA (DEMONSTRAÇÃO); ORGANIZAÇÃO E REALIZAÇÃO DE SEMINÁRIOS; ORGANIZAÇÃO E REALIZAÇÃO DE SIMPÓSIOS; ORGANIZAÇÃO E REALIZAÇÃO DE WORKSHOPS; ORIENTAÇÃO DE VISITAS GUIADAS; TRANSFERÊNCIA DE KNOW-HOW (FORMAÇÃO); ORIENTAÇÃO PROFISSIONAL (CONSULTORIA EM EDUCAÇÃO OU FORMAÇÃO); PUBLICAÇÃO DE MATERIAL IMPRESSO E PUBLICAÇÕES IMPRESSAS; SERVIÇOS DE PUBLICAÇÕES ON-LINE; DISPONIBILIZAÇÃO DE PUBLICAÇÕES ON-LINE; FORNECIMENTO DE PUBLICAÇÕES ATRAVÉS DE UMA REDE INFORMÁTICA MUNDIAL OU DA INTERNET QUE PODEM SER PESQUISADAS; PUBLICAÇÃO DE PUBLICAÇÕES PERIÓDICAS E LIVROS EM

MNA

(550)

(531) 14.7.9

(210) 623442

(220) 2019.05.03

(300)

(730) PT UNIVERSIDADE DE AVEIRO

(511) 09 PUBLICAÇÕES ELETRÔNICAS GRAVADAS EM SUPORTES INFORMÁTICOS; PUBLICAÇÕES EM FORMATO ELETRÔNICO PARA DOWNLOAD

- 16 PUBLICAÇÕES PUBLICITÁRIAS; PUBLICAÇÕES SOB A FORMA IMPRESSA; CANETAS (ARTIGOS DE ESCRITÓRIO); MATERIAL DE INSTRUÇÃO E DE ENSINO (EXCETO APARELHOS); MATERIAL DE ENSINO EM PAPEL; CARTAZES; LÁPIS; BLOCOS DE NOTAS; CARTÕES POSTAIS; CARTÕES-DE-VISITA (PAPELARIA); PASSE-PARTOUTS DE PAPEL
- 18 BOLSAS; PASTAS PARA ESTUDANTES; CARTEIRAS DE BOLSO
- 28 PUZZLES
- 35 DISTRIBUIÇÃO DE MATERIAL PUBLICITÁRIO (FOLHETOS, PROSPETOS, IMPRESSOS, AMOSTRAS); PUBLICIDADE RADIOFÔNICA; PUBLICIDADE POR CORRESPONDÊNCIA; CONCEÇÃO DE MATERIAIS PUBLICITÁRIOS

- 41 ACADEMIAS (EDUCAÇÃO); ORGANIZAÇÃO DE COMPETIÇÕES (EDUCAÇÃO OU DIVERTIMENTO); EDUCAÇÃO; ORGANIZAÇÃO E DIREÇÃO DE FÓRUNS EDUCATIVOS PRESENCIAIS; ORGANIZAÇÃO E REALIZAÇÃO DE COLÓQUIOS; ORGANIZAÇÃO E REALIZAÇÃO DE CONFERÊNCIAS; ORGANIZAÇÃO E REALIZAÇÃO DE CONGRESSOS; FORMAÇÃO PRÁTICA (DEMONSTRAÇÃO); ORGANIZAÇÃO E REALIZAÇÃO DE SEMINÁRIOS; ORGANIZAÇÃO E REALIZAÇÃO DE SIMPÓSIOS; ORGANIZAÇÃO E REALIZAÇÃO DE WORKSHOPS; ORIENTAÇÃO DE VISITAS GUIADAS; TRANSFERÊNCIA DE KNOW-HOW (FORMAÇÃO); ORIENTAÇÃO PROFISSIONAL

MNA

(CONSULTORIA EM EDUCAÇÃO OU FORMAÇÃO);
PUBLICAÇÃO DE MATERIAL IMPRESSO E
PUBLICAÇÕES IMPRESSAS; SERVIÇOS DE
PUBLICAÇÕES ON-LINE; DISPONIBILIZAÇÃO DE
PUBLICAÇÕES ON-LINE; FORNECIMENTO DE
PUBLICAÇÕES ATRAVÉS DE UMA REDE
INFORMÁTICA MUNDIAL OU DA INTERNET QUE
PODEM SER PESQUISADAS; PUBLICAÇÃO DE
PUBLICAÇÕES PERIÓDICAS E LIVROS EM
FORMATO ELETRÓNICO; PUBLICAÇÃO
MULTIMÉDIA DE PUBLICAÇÕES ELETRÓNICAS

- 42 PERITAGENS (TRABALHOS DE ENGENHEIROS);
PESQUISA E DESENVOLVIMENTO DE NOVOS
PRODUTOS PARA TERCEIROS; PESQUISAS
CIENTÍFICAS; PROGRAMAÇÃO DE
COMPUTADORES; REALIZAÇÃO DE ESTUDOS DE
PROJETOS TÉCNICOS; DESIGN DE SOFTWARE;
REDAÇÃO TÉCNICA; SERVIÇOS CIENTÍFICOS DE
LABORATÓRIOS; PROJETOS E ESTUDOS DE
PESQUISAS TÉCNICAS

(591)
(540)

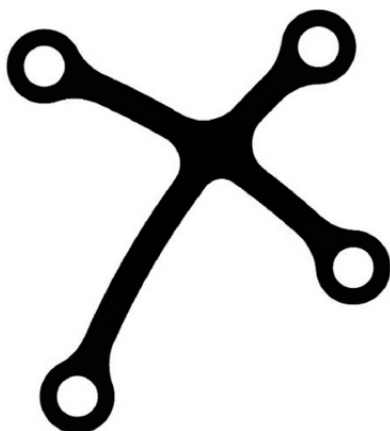

(550)

(531) 14.7.9 ; 27.99.24

(210) **623443** MNA
(220) 2019.05.06
(300)
(730) **PT SOCIEDADE DOS VINHOS BORGES, S.A.**
(511) 33 VINHOS
(591)
(540)

GAVAREZ

(550)

(210) **623446** MNA
(220) 2019.05.03
(300)
(730) **PT AVNER BEN ZVI**
(511) 10 APARELHOS DE EMISSÃO DE RAIOS LASER PARA
USO MÉDICO; APARELHOS DE LASER PARA USO
MÉDICO; APARELHOS MÉDICOS PARA
TRATAMENTOS DE PELE COM UTILIZAÇÃO DE
RAIOS LASER; APARELHOS PARA APLICAÇÃO DE
RADIÇÃO LASER PARA USO MÉDICO;

INSTRUMENTOS DE TRATAMENTO POR LUZ LASER
PARA USO MÉDICO; INSTRUMENTOS MÉDICOS
CONTENDO LASERS; LASERS COM CAPACIDADE
DE PRODUÇÃO DE FEIXES LASER PULSATIVOS
[PARA USO MÉDICO]; LASERS COM FIBRAS
ÓTICAS INCORPORADAS PARA USO MÉDICO;
LASERS MÉDICOS; LASERS PARA USO MÉDICO;
MÁQUINAS-FERRAMENTAS DE LASER PARA USO
MÉDICO

(591)

(540)

(550)

MEDICLASE

(210) **623450** MNA
(220) 2019.05.03
(300)
(730) **PT TECNIFIR - SOLUÇÕES DE
SEGURANÇA, LDA**

- (511) 09 DADOS GRAVADOS ELETRONICAMENTE; BASES
DE DADOS; DISCOS COMPACTOS GRAVADOS
45 COMBATE A INCÊNDIOS; CONSULTADORIA EM
MATÉRIA DE PREVENÇÃO CONTRA INCÊNDIOS;
CONSULTADORIA EM MATÉRIA DE SEGURANÇA;
AVALIAÇÃO DE RISCOS EM MATÉRIA DE
SEGURANÇA

(591)

(540)



TECNIFIR
SOLUÇÕES DE SEGURANÇA, LDA

(550)

(531) 24.1.3

(210) **623451** MNA
(220) 2019.05.03
(300)
(730) **PT CLÁUDIA DE JESUS MARQUES**
(511) 25 VESTUÁRIO BORDADO; VESTUÁRIO
CONFECIONADO

(591)

(540)

(550)



(531) 27.5.11

(210) **623455****MNA**

(220) 2019.05.04

(300)

(730) **PT IRMÃOS AFOITO,LDA**

(511) 29 AZEITE; AZEITE COMESTÍVEL; AZEITE EXTRA VIRGEM; AZEITE EXTRA VIRGEM PARA ALIMENTAÇÃO; AZEITE PARA A ALIMENTAÇÃO; AZEITE VIRGEM EXTRA; GIRASSOL (ÓLEO DE -) COMESTÍVEL; MANTEIGAS TEMPERADAS; MANTEIGA PARA COZINHAR; MANTEIGA DE MEL; ÓLEOS COMESTÍVEIS PARA COZINHAR ALIMENTOS; ÓLEOS ALIMENTARES; ÓLEO DE SOJA PARA USO ALIMENTAR; ÓLEO DE SOJA PARA COZINHAR; ÓLEO DE SOJA PARA A ALIMENTAÇÃO; ÓLEO DE SOJA; ÓLEO DE SÉSAMO PARA ALIMENTAÇÃO; ÓLEO DE SÉSAMO; ÓLEO DE SEMENTES DE CHIA PARA USO ALIMENTAR; ÓLEO DE SEMENTES DE CAMÉLIA PARA USO ALIMENTAR; ÓLEO DE SEMENTE DE ABÓBORA PARA USO ALIMENTAR; ÓLEO DE PALMA PARA A ALIMENTAÇÃO; ÓLEO DE OSSO PARA ALIMENTAÇÃO; ÓLEO DE OSSO, COMESTÍVEL; ÓLEO DE NOZ DE PALMA PARA A ALIMENTAÇÃO; ÓLEO DE MISTURA [PARA USO ALIMENTAR]; ÓLEO DE MILHO PARA ALIMENTAÇÃO; ÓLEO DE MILHO; ÓLEO DE LINHAÇA PARA FINS CULINÁRIOS; ÓLEO DE LINHAÇA PARA ALIMENTAÇÃO; ÓLEO DE GRAINHA DE UVA; ÓLEO DE GIRASSOL PARA A ALIMENTAÇÃO; ÓLEO DE GIRASSOL COMESTÍVEL; ÓLEO DE FARELO DE ARROZ PARA USO ALIMENTAR; ÓLEO DE COLZA PARA USO ALIMENTAR; ÓLEO DE COLZA [COUVENABIÇA] PARA A ALIMENTAÇÃO; ÓLEO DE COCO PARA ALIMENTAÇÃO; ÓLEO DE COCO BIOLÓGICO PARA FINS CULINÁRIOS; ÓLEO DE COCO; ÓLEO DE CHILI; ÓLEO DE CANOLA; ÓLEO DE BALEIA PARA USO ALIMENTAR; ÓLEO DE AMENDOIM PARA USO ALIMENTAR; ÓLEO DE AMENDOIM; MISTURAS DE ÓLEOS VEGETAIS PARA FINS CULINÁRIOS; MISTURAS CONTENDO GORDURA, PARA FATIAS DE PÃO; MISTURAS À BASE DE GORDURA, PARA SANDUICHES; MATÉRIAS GORDAS PARA O FABRICO DE GORDURAS COMESTÍVEIS; MANTEIGAS DE SEMENTES; BANHA DE PORCO; BANHA PARA A ALIMENTAÇÃO; BACON; BANHA; GORDURA DE BALEIA PARA USO ALIMENTAR; GORDURA DE CARNE DE VACA; GORDURA DE COCO; GORDURA PARA CULINÁRIA; GORDURAS ALIMENTARES; GORDURAS ANIMAIS PARA USO ALIMENTAR; GORDURAS COMESTÍVEIS; GORDURAS DERIVADAS DO MILHO; GORDURAS PARA COZINHAR; GORDURAS VEGETAIS PARA ALIMENTAÇÃO; GORDURAS VEGETAIS PARA USO CULINÁRIO; MANTEIGA CLARIFICADA; MANTEIGA CONCENTRADA; MANTEIGA DE CACAU [ALIMENTAÇÃO]; MANTEIGA DE CACAU PARA ALIMENTAÇÃO; MANTEIGA DE COCO; ÓLEO E GORDURA DE COCO [PARA USO ALIMENTAR]; ÓLEOS À BASE DE TRUFAS; ÓLEOS AROMATIZADOS; ÓLEOS COMESTÍVEIS; ÓLEOS COMESTÍVEIS DERIVADOS DE PEIXE [OUTROS QUE NÃO ÓLEO DE FÍGADO DE BACALHAU]; ÓLEOS COMESTÍVEIS PARA UTILIZAR COMO COBERTURA BRILHANTE DE ALIMENTOS; ÓLEOS CONDIMENTADOS; ÓLEOS DE FRUTOS SECOS; ÓLEOS DE LINHAÇA [COMESTÍVEIS]; ÓLEOS DE MANTEIGA; ÓLEOS DE ORIGEM ANIMAL PARA A ALIMENTAÇÃO; ÓLEOS DE OSSO [PARA USO ALIMENTAR]; ÓLEOS DE PERILA PARA FINS CULINÁRIOS; ÓLEOS DE SÉSAMO; ÓLEOS ENDURECIDOS [ÓLEO HIDROGENADO PARA USO ALIMENTAR]; ÓLEOS HIDROGENADOS PARA USO ALIMENTAR; ÓLEOS PARA ALIMENTAÇÃO; ÓLEOS PARA COZINHAR; ÓLEOS SOLIDIFICADOS PARA USO ALIMENTAR; ÓLEOS VEGETAIS PARA ALIMENTAÇÃO; PALMA (ÓLEO DE -)

(210) **623452****MNA**

(220) 2019.05.03

(300)

(730) **PT RECOCENTRO LDA**

(511) 37 ISOLAMENTO DE EDIFÍCIOS; TRABALHOS DE REMODELAÇÃO E REPARAÇÃO DE EDIFÍCIOS; PREPARAÇÃO DE TERRENOS; SERVIÇOS DE COFRAGEM; SERVIÇOS DE CANALIZAÇÃO; SERVIÇOS DE CONSTRUÇÃO CIVIL; SERVIÇOS DE DEMOLIÇÃO; SERVIÇOS DE INSTALAÇÃO ELÉTRICA; TRABALHOS DE PINTURA
44 SERVIÇOS DE AGRICULTURA, HORTICULTURA E SILVICULTURA

(591) Azul;Branco;

(540)



(550)

(531) 26.3.19 ; 27.99.18

(210) **623453****MNA**

(220) 2019.05.03

(300)

(730) **PT MARIA DO ROSÁRIO CRUZ NOGUEIRA DA SILVA**

(511) 45 PREPARAÇÃO DE CAIXAS DE PRESENTE PERSONALIZADAS

(591)

(540)



GUSTO
GUSTUM ET SAPOREM
BY PORTUGAL

(550)

(531) 24.13.25

[ALIMENTAÇÃO]; PREPARAÇÕES À BASE DE MANTEIGA; SEBO COMESTÍVEL; TOUCINHO; SEBOS DE CARNE DE VACA [PARA USO ALIMENTAR]

(591)
(540)

DUGALUCHO

(550)

(210) **623457** MNA

(220) 2019.05.05

(300)

(730) **PT FUNDRINKS, LDA.**

(511) 33 LICORES

(591)

(540)

XIRIPITI

(550)

(210) **623459** MNA

(220) 2019.05.05

(300)

(730) **PT JOSÉ MIGUEL LOPES BARROS VISEU**

(511) 33 VINHO BRANCO; VINHO DE UVAS; VINHO ESPUMANTE DE UVAS; VINHO TINTO; VINHOS ALCOÓLICOS; VINHOS ESPUMANTES; VINHOS ESPUMANTES NATURAIS; VINHOS FORTIFICADOS; VINHOS ROSÉ; VINHOS SEM GÁS; VINHOS DOCES; VINHOS GENEROSOS; VINHOS DE MESA; VINHOS COM INDICAÇÃO GEOGRÁFICA PROTEGIDA; VINHOS DE DENOMINAÇÕES DE ORIGEM PROTEGIDAS; VINHOS COM BAIXO TEOR DE ÁLCOOL

(591)

(540)

SARAVÁ WINE

(550)

(210) **623463** MNA

(220) 2019.05.06

(300)

(730) **PT JARDIMAJESTIC, LDA**

(511) 41 DIVERTIMENTO, ATIVIDADES DESPORTIVAS E CULTURAIS

(591)

(540)

ADVENTURE QUARRY MARBLE DESIGN

(550)

(210) **623464** MNA

(220) 2019.05.06

(300)

(730) **PT JOSÉ PAULO PINTO ABRANTES**

(511) 09 APLICAÇÕES DE SOFTWARE INFORMÁTICO DESCARREGÁVEIS

41 ATIVIDADES DESPORTIVAS; ATIVIDADES DESPORTIVAS E RECREATIVAS; DISPONIBILIZAÇÃO DE INFORMAÇÃO SOBRE EXERCÍCIO FÍSICO ATRAVÉS DE UM SITE ONLINE; FORNECIMENTO DE INSTALAÇÕES PARA ATIVIDADES DESPORTIVAS DE RECREAÇÃO; FORNECIMENTO DE INSTALAÇÕES DESPORTIVAS; ORGANIZAÇÃO DE ATIVIDADES DESPORTIVAS; PRESTAÇÃO DE INFORMAÇÕES RELACIONADAS COM DESPORTOS; SERVIÇOS DE PERSONAL TRAINER [TREINO FÍSICO]; SERVIÇOS DE TREINADORES PESSOAIS; TREINO DESPORTIVO; ATIVIDADES DE DIVERSÃO, DESPORTIVAS E CULTURAIS; ATIVIDADES DESPORTIVAS E CULTURAIS; DESPORTO E FORMA FÍSICA; DISPONIBILIZAÇÃO DE INFORMAÇÃO SOBRE ENTRETENIMENTO E ATIVIDADES RECREATIVAS ATRAVÉS DA INTERNET

(591)

(540)

MEXT

(550)

(210) **623466** MNA

(220) 2019.05.06

(300)

(730) **PT VENÂNCIO MANUEL LAMAS, LDA**

(511) 09 BOTAS [CALÇADO DE PROTEÇÃO]; CALÇADO DE PROTEÇÃO CONTRA ACIDENTES, IRRADIAÇÕES E FOGO; CALÇADO DE PROTEÇÃO CONTRA ACIDENTES E FOGO; CALÇADO DE PROTEÇÃO PARA A PREVENÇÃO DE ACIDENTES OU LESÕES; CALÇADO DE PROTEÇÃO CONTRA ACIDENTES; CALÇADO DE SEGURANÇA PARA PROTEÇÃO CONTRA ACIDENTES OU FERIMENTOS

(591)

(540)

HERCULES PROFISSIONAL

(550)

(210) **623478** MNA

(220) 2019.05.06

(300)

(730) **PT VENÂNCIO MANUEL LAMAS, LDA**

(511) 09 FILTROS DE MÁSCARAS RESPIRATÓRIAS [NÃO MEDICINAIS]; FILTROS PARA MÁSCARAS RESPIRATÓRIAS; MÁSCARAS ANTIPOLUIÇÃO PARA PROTEÇÃO RESPIRATÓRIA; MÁSCARAS CONTRA O PÓ; MÁSCARAS DE GÁS; MÁSCARAS DE PROTEÇÃO; MÁSCARAS DE PROTEÇÃO CONTRA FUMO [EQUIPAMENTO DE SALVAMENTO]; MÁSCARAS DE RESPIRAÇÃO; MÁSCARAS DE SOLDADORES; MÁSCARAS DE SOLDADURA; MÁSCARAS PARA A PROTEÇÃO DO

ROSTO DOS OPERÁRIOS; MÁSCARAS PARA SOLDAR; MÁSCARAS PROTETORAS; MÁSCARAS RESPIRATÓRIAS, SEM SER PARA A RESPIRAÇÃO ARTIFICIAL; MÁSCARAS RESPIRATÓRIAS, SEM SER PARA RESPIRAÇÃO ARTIFICIAL

(591)

(540)

HERFIL

(550)

(210) **623497****MNA**

(220) 2019.05.06

(300)

(730) **PT WWS - WINE WITH SPIRIT, S.A.**

(511) 33 VINHO; VINHOS

(591)

(540)

B! BY WINE WITH SPIRIT

(550)

(210) **623503****MNA**

(220) 2019.05.06

(300)

(730) **PT DANILO TELLEZ**

(511) 39 SERVIÇOS DE GUIA TURÍSTICO

(591)

(540)

PORTUGO TOURS

(550)

(210) **623505****MNA**

(220) 2019.05.06

(300)

(730) **PT YE WENJIE**

(511) 35 SERVIÇOS DE COMÉRCIO A RETALHO RELACIONADOS COM ARTIGOS DE PAPELARIA; SERVIÇOS DE LOJA RETALHISTA RELACIONADA COM TAPETES; SERVIÇOS DE LOJA RETALHISTA NOS DOMÍNIOS DO VESTUÁRIO; SERVIÇOS DE LOJAS DE VENDA A RETALHO NO SETOR DO VESTUÁRIO; SERVIÇOS DE COMÉRCIO A RETALHO ATRAVÉS DE ENCOMENDA POR CORRESPONDÊNCIA RELACIONADOS COM ACESSÓRIOS DE VESTUÁRIO; SERVIÇOS DE VENDA A RETALHO RELACIONADOS COM TELEMÓVEIS; SERVIÇOS DE VENDA A RETALHO RELACIONADOS COM PELES FALSAS; SERVIÇOS DE VENDA A RETALHO RELATIVOS A VESTUÁRIO; SERVIÇOS DE VENDA A RETALHO RELATIVOS A ARTIGOS DESPORTIVOS; SERVIÇOS DE VENDA A RETALHO RELACIONADOS COM HARDWARE INFORMÁTICO; SERVIÇOS DE VENDA A RETALHO RELATIVOS A SOFTWARE DE COMPUTADOR; SERVIÇOS DE VENDA A RETALHO RELACIONADOS COM JOIAS; SERVIÇOS DE VENDA A RETALHO

ATRAVÉS DE ENCOMENDA POR CORRESPONDÊNCIA RELACIONADOS COM ACESSÓRIOS DE VESTUÁRIO; SERVIÇOS DE VENDA A RETALHO RELATIVOS A PELES; SERVIÇOS DE VENDA A RETALHO POR CORRESPONDÊNCIA PARA ARTIGOS DE VESTUÁRIO; SERVIÇOS DE VENDA A RETALHO RELACIONADOS COM ACESSÓRIOS DE VESTUÁRIO; SERVIÇOS DE VENDA A RETALHO DE EQUIPAMENTOS ELETRÔNICOS PARA USO DOMÉSTICO; SERVIÇOS DE VENDA A RETALHO RELACIONADOS COM PRODUTOS PARA O CABELO; SERVIÇOS DE VENDA A RETALHO RELACIONADOS COM ACESSÓRIOS PARA AUTOMÓVEIS; SERVIÇOS DE VENDA A RETALHO RELACIONADOS COM PRODUTOS DE JARDINAGEM; SERVIÇOS DE VENDA A RETALHO RELACIONADOS COM PRODUTOS PARA ANIMAIS DE ESTIMAÇÃO; SERVIÇOS DE VENDA A RETALHO DE EQUIPAMENTOS ELÉTRICOS PARA USO DOMÉSTICO; SERVIÇOS DE VENDA A RETALHO DE PRODUTOS FARMACÊUTICOS, VETERINÁRIOS E HIGIÊNICO E ARTIGOS MÉDICOS; SERVIÇOS DE VENDA A RETALHO DE CHÁVENAS E COPOS; SERVIÇOS DE VENDA A RETALHO RELACIONADOS COM TÊXTEIS PARA O LAR; SERVIÇOS DE VENDA POR GROSSO RELACIONADOS COM JOIAS; SERVIÇOS DE VENDA POR GROSSO RELATIVOS A MOBILIÁRIO; SERVIÇOS DE VENDA POR GROSSO RELATIVOS A VESTUÁRIO; SERVIÇOS DE VENDA POR GROSSO RELACIONADOS COM PELES FALSAS; SERVIÇOS DE VENDA POR GROSSO RELATIVOS A ARTIGOS DESPORTIVOS; SERVIÇOS DE VENDA POR GROSSO RELATIVOS A ACESSÓRIOS PARA AUTOMÓVEIS; SERVIÇOS DE VENDA POR GROSSO RELATIVOS A PELES; SERVIÇOS DE VENDA POR GROSSO RELATIVOS A FLORES; SERVIÇOS GROSSISTAS RELACIONADOS COM FRAGRÂNCIAS; SERVIÇOS GROSSISTAS RELACIONADOS COM MATERIAL ESCOLAR; SERVIÇOS GROSSISTAS RELACIONADOS COM GUARDA-CHUVAS; SERVIÇOS GROSSISTAS RELACIONADOS COM CALÇADO; SERVIÇOS GROSSISTAS RELACIONADOS COM SACOS; SERVIÇOS GROSSISTAS RELACIONADOS COM ARTIGOS DE SELARIA; SERVIÇOS GROSSISTAS RELACIONADOS COM MALAS; SERVIÇOS GROSSISTAS RELACIONADOS COM TECIDOS; SERVIÇOS GROSSISTAS RELACIONADOS COM FIOS PARA USO TÊXTIL; SERVIÇOS GROSSISTAS RELACIONADOS COM PRODUTOS DE LIMPEZA; SERVIÇOS GROSSISTAS RELACIONADOS COM ARTIGOS DE COSTURA; SERVIÇOS GROSSISTAS RELACIONADOS COM UTENSÍLIOS DE COZINHA; SERVIÇOS GROSSISTAS RELACIONADOS COM EQUIPAMENTO DE DESPORTO; SERVIÇOS RETALHISTAS RELACIONADOS COM PRODUTOS DE LIMPEZA; SERVIÇOS RETALHISTAS RELACIONADOS COM ILUMINAÇÃO; SERVIÇOS RETALHISTAS RELACIONADOS COM TECIDOS; SERVIÇOS RETALHISTAS RELACIONADOS COM EQUIPAMENTO PARA AQUECIMENTO; SERVIÇOS RETALHISTAS RELACIONADOS COM MATERIAL IMPRESSO IMPRESSÕES; SERVIÇOS RETALHISTAS RELACIONADOS COM CALÇADO; SERVIÇOS RETALHISTAS RELACIONADOS COM GUARDA-CHUVAS; SERVIÇOS RETALHISTAS RELACIONADOS COM SACOS; SERVIÇOS RETALHISTAS RELACIONADOS COM JOALHARIA; SERVIÇOS RETALHISTAS RELACIONADOS COM VESTUÁRIO; SERVIÇOS RETALHISTAS RELACIONADOS COM ARTIGOS DE DESPORTO; SERVIÇOS RETALHISTAS RELACIONADOS COM MATERIAL ESCOLAR; SERVIÇOS RETALHISTAS RELACIONADOS COM PAPELARIA; SERVIÇOS RETALHISTAS RELACIONADOS COM MATERIAIS ARTÍSTICOS; SERVIÇOS RETALHISTAS RELACIONADOS COM PRODUTOS DE TOILETTE

(591)

(540)

PENAFIEL SHOPPING BY YE

(550)

(210) **623536****MNA**

(220) 2019.05.04

(300)

(730) **PT JOAQUIM SEQUEIRA TAVARES**

(511) 43 SERVIÇOS DE RESTAURANTES; SERVIÇOS DE RESTAURAÇÃO [ALIMENTAÇÃO E BEBIDAS]

(591)

(540)

TABERNA DO LAVRADOR

(550)

(210) **623537****MNA**

(220) 2019.05.05

(300)

(730) **PT FAYALWINES LDA.**

(511) 33 VINHO BRANCO

(591)

(540)

**MAGDALENA NORTH
ATLANTIC**

(550)

TEMPORÁRIO; ALUGUER TEMPORÁRIO DE QUARTOS; SERVIÇOS DE ALUGUER DE QUARTOS; FORNECIMENTO DE ALOJAMENTOS TEMPORÁRIOS MOBILADOS; FORNECIMENTO DE ALOJAMENTOS TEMPORÁRIOS; ORGANIZAÇÃO DE ALOJAMENTO TEMPORÁRIO; ORGANIZAÇÃO E FORNECIMENTO DE ALOJAMENTO TEMPORÁRIO; ORGANIZAÇÃO DE ALOJAMENTO TURÍSTICO; PRESTAÇÃO DE INFORMAÇÕES RELACIONADAS COM RESERVA DE ALOJAMENTO; RESERVA DE ALOJAMENTO PARA VIAJANTES; RESERVA DE ALOJAMENTO TEMPORÁRIO VIA INTERNET; SERVIÇOS DE ALOJAMENTO; SERVIÇOS DE ALOJAMENTO EM HOTEL; SERVIÇOS DE ALOJAMENTO EM COMPLEXOS HOTELEIROS; SERVIÇOS DE ALOJAMENTO HOTELEIRO; SERVIÇOS DE ALOJAMENTO TEMPORÁRIO; SERVIÇOS DE ALOJAMENTOS PARA FÉRIAS; SERVIÇOS DE HOSPITALIDADE [ALOJAMENTO]; SERVIÇOS DE RESERVA DE ALOJAMENTO EM HOTÉIS; SERVIÇOS DE RECEÇÃO PARA ALOJAMENTO TEMPORÁRIO [GESTÃO DE CHEGADAS E PARTIDAS]; SERVIÇOS DE RESERVA DE QUARTOS E RESERVA DE HOTÉIS; SERVIÇOS DE RESERVA DE QUARTOS DE HOTEL; SERVIÇOS DE RESERVA DE QUARTOS DE HOTEL; RESERVAS DE QUARTOS DE HOTEL PARA VIAJANTES; SERVIÇOS DE RESERVA DE HOTEL; RESERVA DE QUARTOS PARA VIAJANTES; AGÊNCIAS DE ALOJAMENTO TEMPORÁRIO [HOTÉIS, PENSÕES]; FORNECIMENTO DE INFORMAÇÃO ONLINESOBRE RESERVAS DE HOTÉIS; SERVIÇOS DE HOTÉIS; SERVIÇOS DE HOTÉIS E MOTÉIS; SERVIÇOS DE RESTAURANTE EM HOTÉIS

(591)

(540)

VILLA CASCAIS

(550)

(210) **623540****MNA**

(220) 2019.05.06

(300)

(730) **PT FBO TURISMO II, UNIPessoal, LDA**

(511) 35 GESTÃO COMERCIAL DE RESTAURANTES; GESTÃO HOTELEIRA POR CONTA DE TERCEIROS; GESTÃO HOTELEIRA [PARA TERCEIROS]

43 FORNECIMENTO DE ALIMENTOS E BEBIDAS EM RESTAURANTES E BARES; PRESTAÇÃO DE INFORMAÇÃO RELACIONADA COM RESTAURANTES; RESERVA DE MESAS EM RESTAURANTES; RESTAURANTES DE GRELHADOS; RESTAURANTES DE IGUARIAS REFINADAS; RESTAURANTES PARA SERVIÇO RÁPIDO E PERMANENTE (SNACK-BARES); RESTAURANTES PARA TURISTAS; SERVIÇOS DE ALIMENTAÇÃO E BEBIDAS PARA CLIENTES DE RESTAURANTES; SERVIÇOS DE ALIMENTAÇÃO E BEBIDAS EM RESTAURANTES E BARES; SERVIÇOS DE INFORMAÇÕES SOBRE RESTAURANTES; SERVIÇOS DE RESERVAS DE RESTAURANTES; SERVIÇOS DE RESERVAS PARA RESTAURANTES E REFEIÇÕES; SERVIÇOS DE RESTAURANTES; SERVIÇOS DE RESTAURANTES SELF-SERVICE; BARES; BARES DE COCKTAILS; BARES DE SALADAS; BARES DE VINHOS; SERVIÇOS DE BARES; SERVIÇOS DE BARES DE SUMOS; SERVIÇOS DE SNACK-BARES; SNACK-BARES; CAFÉS; SERVIÇOS DE CAFÉS; DISPONIBILIZAÇÃO DE SERVIÇOS DE HOTEL E MOTEL; RESERVAS DE QUARTOS DE HOTEL PARA VIAJANTES; SERVIÇOS

(210) **623539****MNA**

(220) 2019.05.06

(300)

(730) **PT FBO TURISMO II, UNIPessoal, LDA**

(511) 43 ALOJAMENTOS DE FÉRIAS; DISPONIBILIZAÇÃO DE ALOJAMENTO EM HOTÉIS E MOTÉIS; DISPONIBILIZAÇÃO DE ALOJAMENTO TEMPORÁRIO PARA HÓSPEDES; DISPONIBILIZAÇÃO DE ALOJAMENTO TEMPORÁRIO COMO PARTE DE PACOTES DE HOSPITALIDADE; CLASSIFICAÇÃO DE ALOJAMENTOS PARA FÉRIAS; DISPONIBILIZAÇÃO DE SERVIÇOS DE HOTEL E MOTEL; FORNECIMENTO DE ALOJAMENTO EM HOTÉIS; FORNECIMENTO DE ALOJAMENTO PARA FÉRIAS; FORNECIMENTO DE INFORMAÇÃO DE ALOJAMENTO VIA INTERNET; HOTÉIS, Pousadas E ALBERGUES, ALOJAMENTO PARA FÉRIAS E TURISMO; RESERVAS DE ALOJAMENTO TEMPORÁRIO; RESERVAS DE ALOJAMENTO; RESERVAS DE ALOJAMENTOS TEMPORÁRIOS; DISPONIBILIZAÇÃO DE INFORMAÇÃO SOBRE ALOJAMENTO TEMPORÁRIO VIA INTERNET; DISPONIBILIZAÇÃO DE INFORMAÇÃO SOBRE SERVIÇOS DE ALOJAMENTO TEMPORÁRIO; ALUGUER DE ALOJAMENTO TEMPORÁRIO; ALUGUER DE QUARTOS ENQUANTO ALOJAMENTO

DE ALOJAMENTO EM HOTEL; SERVIÇOS DE ALOJAMENTO EM COMPLEXOS HOTELEIROS; SERVIÇOS DE ALOJAMENTO HOTELEIRO; SERVIÇOS DE RESERVA DE HOTEL; SERVIÇOS DE RESERVA DE QUARTOS DE HOTEL; SERVIÇOS DE RESERVA DE QUARTOS DE HOTEL; SERVIÇOS HOTELEIROS; ALOJAMENTOS DE FÉRIAS; ALOJAMENTO TEMPORÁRIO; DISPONIBILIZAÇÃO DE ACOMODAÇÕES PARA ALOJAMENTO TEMPORÁRIO; DISPONIBILIZAÇÃO DE ALOJAMENTO TEMPORÁRIO EM CASAS DE FÉRIAS; DISPONIBILIZAÇÃO DE ALOJAMENTO EM HOTÉIS E MOTÉIS; DISPONIBILIZAÇÃO DE ALOJAMENTO TEMPORÁRIO PARA HÓSPEDES; DISPONIBILIZAÇÃO DE ALOJAMENTO TEMPORÁRIO COMO PARTE DE PACOTES DE HOSPITALIDADE; DISPONIBILIZAÇÃO DE ALOJAMENTO TEMPORÁRIO EM PENSÕES; DISPONIBILIZAÇÃO DE INFORMAÇÃO SOBRE SERVIÇOS DE ALOJAMENTO TEMPORÁRIO; DISPONIBILIZAÇÃO DE INFORMAÇÃO ONLINE SOBRE RESERVAS DE ALOJAMENTO EM FÉRIAS; DISPONIBILIZAÇÃO DE INFORMAÇÃO SOBRE ALOJAMENTO TEMPORÁRIO VIA INTERNET; FORNECIMENTO DE ALOJAMENTOS TEMPORÁRIOS MOBILADOS; FORNECIMENTO DE ALOJAMENTO EM HOTÉIS; FORNECIMENTO DE ALOJAMENTOS TEMPORÁRIOS; FORNECIMENTO DE ALOJAMENTO TEMPORÁRIO; FORNECIMENTO DE ALOJAMENTO PARA FÉRIAS; FORNECIMENTO DE INFORMAÇÃO DE ALOJAMENTO VIA INTERNET; HOTÉIS, Pousadas e Albergues, ALOJAMENTO PARA FÉRIAS E TURISMO; PRESTAÇÃO DE INFORMAÇÕES RELACIONADAS COM RESERVA DE ALOJAMENTO; RESERVA DE ALOJAMENTO EM HOTÉIS; RESERVA DE ALOJAMENTO PARA VIAJANTES; RESERVA DE ALOJAMENTO TEMPORÁRIO; RESERVA DE ALOJAMENTO TEMPORÁRIO VIA INTERNET; RESERVAS DE ALOJAMENTO; RESERVAS DE ALOJAMENTO TEMPORÁRIO; RESERVAS DE ALOJAMENTOS TEMPORÁRIOS; SERVIÇOS DE ALOJAMENTO; SERVIÇOS DE ALOJAMENTO TEMPORÁRIO; SERVIÇOS DE ALOJAMENTOS PARA FÉRIAS; SERVIÇOS DE HOSPITALIDADE [ALOJAMENTO]; SERVIÇOS DE RECEÇÃO PARA ALOJAMENTO TEMPORÁRIO [GESTÃO DE CHEGADAS E PARTIDAS]; SERVIÇOS DE RESERVA PARA MARCAÇÃO DE ALOJAMENTO; SERVIÇOS DE RESERVA DE ALOJAMENTO EM HOTÉIS; SERVIÇOS DE RESERVAS DE ALOJAMENTO; SERVIÇOS DE RESERVAS PARA ALOJAMENTO; SERVIÇOS PARA MARCAÇÃO DE ALOJAMENTO; FORNECIMENTO DE INFORMAÇÃO ONLINE SOBRE RESERVAS DE HOTÉIS; INFORMAÇÃO RELACIONADA COM HOTÉIS; INFORMAÇÕES SOBRE HOTÉIS; ORGANIZAÇÃO DE REFEIÇÕES EM HOTÉIS; PRESTAÇÃO DE INFORMAÇÕES RELATIVAS A HOTÉIS; SERVIÇOS DE RESERVAS PARA HOTÉIS; SERVIÇOS DE RESTAURANTE EM HOTÉIS; ALUGUER DE ALOJAMENTO TEMPORÁRIO EM CASAS E APARTAMENTOS DE FÉRIAS; RESERVA DE ALOJAMENTO TEMPORÁRIO EM CASAS DE FÉRIAS; SERVIÇOS DE AGÊNCIAS DE ALOJAMENTO TEMPORÁRIO [HOTÉIS, PENSÕES]

(591)

(540)

VILLA ALTER

(550)

(210) **623541****MNA**

(220) 2019.05.06

(300)

(730) **PT FBO TURISMO II, UNIPESSOAL, LDA**

(511) 35 GESTÃO COMERCIAL DE RESTAURANTES; GESTÃO HOTELEIRA [PARA TERCEIROS]; GESTÃO HOTELEIRA POR CONTA DE TERCEIROS

43 ALOJAMENTO EM CASAS DE TURISMO; ALOJAMENTOS DE FÉRIAS; ALUGUER DE ALOJAMENTO TEMPORÁRIO EM CASAS E APARTAMENTOS DE FÉRIAS; DISPONIBILIZAÇÃO DE ALOJAMENTO EM HOTÉIS E MOTÉIS; DISPONIBILIZAÇÃO DE ALOJAMENTO TEMPORÁRIO EM CASAS DE FÉRIAS; DISPONIBILIZAÇÃO DE ALOJAMENTO TEMPORÁRIO PARA HÓSPEDES; DISPONIBILIZAÇÃO DE ALOJAMENTO TEMPORÁRIO COMO PARTE DE PACOTES DE HOSPITALIDADE; DISPONIBILIZAÇÃO DE ALOJAMENTO TEMPORÁRIO EM PENSÕES; DISPONIBILIZAÇÃO DE INFORMAÇÃO ONLINE SOBRE RESERVAS DE ALOJAMENTO EM FÉRIAS; DISPONIBILIZAÇÃO DE SERVIÇOS DE HOTEL E MOTEL; ESTALAGENS; FORNECIMENTO DE ALOJAMENTO EM HOTÉIS; FORNECIMENTO DE ALOJAMENTO PARA FÉRIAS; FORNECIMENTO DE ALOJAMENTO TEMPORÁRIO EM APARTAMENTOS DE FÉRIAS; FORNECIMENTO DE INFORMAÇÃO ONLINE SOBRE RESERVAS DE HOTÉIS; FORNECIMENTO DE INFORMAÇÃO DE ALOJAMENTO VIA INTERNET; HOSPEDARIAS; INFORMAÇÃO RELACIONADA COM HOTÉIS; INFORMAÇÕES SOBRE HOTÉIS; MOTÉIS; MOTELS; ORGANIZAÇÃO DE ALOJAMENTO EM HOTÉIS; ORGANIZAÇÃO DE ALOJAMENTO TURÍSTICO; PENSÕES; Pousadas; PRESTAÇÃO DE INFORMAÇÕES RELATIVAS A HOTÉIS; REALIZAÇÃO DE RESERVAS DE HOTÉIS PARA TERCEIROS; RESERVA DE ALOJAMENTO EM HOTÉIS; RESERVA DE ALOJAMENTO TEMPORÁRIO EM CASAS DE FÉRIAS; RESERVA DE ALOJAMENTOS EM HOTÉIS; RESERVA DE ALOJAMENTOS TURÍSTICOS; RESERVA DE HOTEIS; RESERVA DE HOTÉIS; RESERVA DE PENSÕES; RESERVAS DE HOTÉIS; RESERVA DE QUARTOS PARA VIAJANTES; RESERVAS DE QUARTOS DE HOTEL PARA VIAJANTES; SERVIÇOS DE ALOJAMENTO EM HOTEL; SERVIÇOS DE ALOJAMENTO HOTELEIRO; SERVIÇOS DE CASAS DE TURISMO; SERVIÇOS DE HOSPEDARIAS; SERVIÇOS DE HOTÉIS; SERVIÇOS DE HOTÉIS E MOTÉIS; SERVIÇOS DE INFORMAÇÃO ELETRÔNICOS RELACIONADOS COM HOTÉIS; SERVIÇOS DE MOTÉIS; SERVIÇOS DE PENSÕES; SERVIÇOS DE RESERVA DE ALOJAMENTO EM HOTÉIS; SERVIÇOS DE RESERVA DE HOTEL; SERVIÇOS DE RESERVA DE HOTÉIS VIA INTERNET; SERVIÇOS DE RESERVA DE QUARTOS DE HOTEL; SERVIÇOS DE RESERVA DE QUARTOS E RESERVA DE HOTÉIS; SERVIÇOS DE RESERVAS DE QUARTOS DE HOTEL; SERVIÇOS DE RESERVAS PARA HOTÉIS; SERVIÇOS HOTELEIROS; BARES; BARES DE COCKTAILS; BARES DE SALADAS; BARES DE VINHOS; BARES (PUBS); CAFÉS; CAFETERIAS; FORNECIMENTO DE ALIMENTOS E BEBIDAS PARA CLIENTES DE RESTAURANTES; FORNECIMENTO DE ALIMENTOS E BEBIDAS EM RESTAURANTES E BARES; FORNECIMENTO DE INFORMAÇÕES RELACIONADAS COM BARES; ORGANIZAÇÃO DE BANQUETES; ORGANIZAÇÃO DE RECEÇÕES DE CASAMENTO [ALIMENTOS E BEBIDAS]; ORGANIZAÇÃO DE REFEIÇÕES EM HOTÉIS; PREPARAÇÃO DE ALIMENTOS E BEBIDAS; PREPARAÇÃO DE REFEIÇÕES; PREPARAÇÃO E FORNECIMENTO DE ALIMENTOS E BEBIDAS PARA CONSUMO IMEDIATO; PRESTAÇÃO DE INFORMAÇÃO RELACIONADA COM

RESTAURANTES; PRESTAÇÃO DE INFORMAÇÕES SOBRE SERVIÇOS DE BAR; REALIZAÇÃO DE RESERVAS E MARCAÇÕES PARA RESTAURANTES E REFEIÇÕES; RECEÇÃO DE BOAS-VINDAS DE EMPRESAS (FORNECIMENTO DE ALIMENTOS E BEBIDAS); RESERVA DE MESAS EM RESTAURANTES; RESTAURANTES DE GRELHADOS; RESTAURANTES DE IGUARIAS REFINADAS; RESTAURANTES DE SELF-SERVICE; SALÕES DE CHÁ; SERVIÇOS DE ALIMENTAÇÃO E BEBIDAS PARA CLIENTES DE RESTAURANTES; SERVIÇOS DE ALIMENTAÇÃO E BEBIDAS PARA CLIENTES; SERVIÇOS DE BAR; SERVIÇOS DE BAR DE CERVEJA; SERVIÇOS DE BAR DE COCKTAILS; SERVIÇOS DE BAR DE VINHOS; SERVIÇOS DE BARES; SERVIÇOS DE BARES DE SUMOS; SERVIÇOS DE BEBIDAS ALCOÓLICAS; SERVIÇOS DE CAFÉS; SERVIÇOS DE CAFETERIAS; SERVIÇOS DE CASA DE CHÁ; SERVIÇOS DE CASAS DE CHÁ; SERVIÇOS DE COZINHADO DE ALIMENTOS; SERVIÇOS DE ESTABELECIMENTOS DE VENDA E CONSUMO DE CAFÉ; SERVIÇOS DE FORNECIMENTO DE COMIDA PARA FORA (TAKEAWAY); SERVIÇOS DE FORNECIMENTO DE BEBIDAS; SERVIÇOS DE RESERVAS DE RESTAURANTES; SERVIÇOS DE RESERVAS PARA RESTAURANTES E REFEIÇÕES; SERVIÇOS DE RESERVA PARA MARCAÇÕES DE REFEIÇÕES; SERVIÇOS DE PREPARAÇÃO DE ALIMENTOS; SERVIÇOS DE PREPARAÇÃO ALIMENTAR; SERVIÇOS DE RESTAURANTE EM HOTÉIS; SERVIÇOS DE RESTAURANTE E BAR; SERVIÇOS DE RESTAURANTE FORNECIDOS POR HOTÉIS; SERVIÇOS DE RESTAURANTE INCLUINDO INSTALAÇÕES DE BAR LICENCIADAS; SERVIÇOS DE RESTAURANTES; SERVIÇOS DE RESTAURANTES QUE FORNECEM COMIDA PARA FORA; SERVIÇOS DE SALAS DE CHÁ; SERVIÇOS DESNACK-BAR; SERVIÇOS DE SNACK-BARES; SERVIÇOS DE SNACK-BARS; SERVIÇOS PARA FORNECIMENTO DE ALIMENTOS; SNACK-BARES; SNACK-BARS

(591)

(540)

VILLA

(550)

(210) **623542**

MNA

(220) 2019.05.06

(300)

(730) **PT MARTINA WEINBACHER**

(511) 43 ALOJAMENTO EM CASAS DE TURISMO; ALUGUER DE ALOJAMENTO TEMPORÁRIO EM CASAS E APARTAMENTOS DE FÉRIAS; DISPONIBILIZAÇÃO DE ALOJAMENTO TEMPORÁRIO PARA HÓSPEDES; PENSÕES; Pousadas de turismo; SERVIÇOS DE HOSPEDARIAS; SERVIÇOS DE HOTÉIS; SERVIÇOS HOTELEIROS

(591)

(540)

ERICEIRA SOULSURFERS

(550)

(210) **623543**

MNA

(220) 2019.05.06

(300)

(730) **PT GIFAPEN, S.A.**

(511) 35 CONSULTADORIA EM ORGANIZAÇÃO E DIREÇÃO DE NEGÓCIOS COMERCIAIS
42 ENGENHARIA (TRABALHOS DE ENGENHEIROS)

(591)

(540)

PENALMA

(550)

(210) **623550**

MNA

(220) 2019.05.06

(300)

(730) **PT VINICIUS DE SOUSA SANTOS BARBOSA**

(511) 35 SERVIÇOS DE ANÁLISE DE MARKETING IMOBILIÁRIO; SERVIÇOS DE MARKETING IMOBILIÁRIO; SERVIÇOS DE PUBLICIDADE RELACIONADOS COM PROPRIEDADES IMOBILIÁRIAS

36 ACONSELHAMENTO EM INVESTIMENTO IMOBILIÁRIO; ADMINISTRAÇÃO DE BENS IMOBILIÁRIOS; AGÊNCIA IMOBILIÁRIA; ADMINISTRAÇÃO DE NEGÓCIOS FINANCEIROS RELACIONADOS COM BENS IMOBILIÁRIOS; AGÊNCIAS DE ALUGUER DE ALOJAMENTO (PROPRIEDADES IMOBILIÁRIAS); AGÊNCIAS IMOBILIÁRIAS; AQUISIÇÃO DE BENS IMOBILIÁRIOS EM NOME DE TERCEIROS; ARRENDAMENTO DE BENS IMOBILIÁRIOS; AVALIAÇÃO DE IMÓVEIS (BENS IMOBILIÁRIOS); AVALIAÇÃO DE PROPRIEDADES IMOBILIÁRIAS; AVALIAÇÃO E ADMINISTRAÇÃO DE BENS IMOBILIÁRIOS; AVALIAÇÃO FINANCEIRA DE BENS IMOBILIÁRIOS; AVALIAÇÕES DE BENS IMOBILIÁRIOS; AVALIAÇÃO IMOBILIÁRIA [NEGÓCIOS FINANCEIROS]; AVALIAÇÕES FINANCEIRAS [SEGUROS, BANCOS, IMOBILIÁRIAS]; AVALIAÇÕES FINANCEIRAS [SEGUROS, BANCOS, IMOBILIÁRIO]; AVALIAÇÕES IMOBILIÁRIAS; CONSULTADORIA IMOBILIÁRIA; ESTIMATIVAS IMOBILIÁRIAS; GESTÃO DE BENS IMOBILIÁRIOS; GESTÃO DE PROPRIEDADES IMOBILIÁRIAS; GESTÃO FINANCEIRA DE PROJETOS IMOBILIÁRIOS; GESTÃO IMOBILIÁRIA; INVESTIMENTO IMOBILIÁRIO; MEDIAÇÃO IMOBILIÁRIA; OBTENÇÃO DE BENS IMOBILIÁRIOS PARA TERCEIROS; PARTILHA DE CAPITAL IMOBILIÁRIO

(591)

(540)

SMART INVEST

(550)

(210) **623551**

MNA

(220) 2019.05.06

(300)

(730) **PT RUI JORGE ASSIS CARDOSO**

(511) 29 AZEITE

33 VINHOS ALCOÓLICOS

(591)

(540)

CASA DE ASSIS

(550)

(210) **623589** MNA

(220) 2019.05.08

(300)

(730) **PT TRAVEL STORE - PRESTAÇÃO DE SERVIÇOS - VIAGENS, S.A.**

(511) 35 ORGANIZAÇÃO DE EVENTOS COM FINS COMERCIAIS

39 SERVIÇOS DE TRANSPORTE E ENTREPOSTO E DE AGÊNCIAS DE VIAGENS NÃO INCLUÍDOS NOUTRAS CLASSES, INCLUINDO ORGANIZAÇÃO DE VIAGENS, RESERVAS PARA VIAGENS E SERVIÇOS DE INFORMAÇÕES RELATIVAS A VIAGENS

(591) PANTONE 1807 C ; PANTONE 179 C ;PANTONE PROCESS BLACK C.

(540)



emotionstore
events & incentives

(550)

(531) 2.9.1 ; 27.3.1 ; 27.5.8

(210) **623764** MNA

(220) 2019.05.10

(300)

(730) **PT SÓPÉGADA-COM. DE CALÇADO, IMP. E EXP., LDA.**

(511) 18 BAGAGENS, MALAS, CARTEIRAS E OUTRAS BOLSAS DE TRANSPORTE; CARTEIRAS (MARROQUINARIA); BOLSAS; BOLSAS DE SENHORA (CARTEIRAS DE MÃO); BOLSAS DE PRAIA; BOLSAS DE VIAGEM; BOLSAS PARA SAPATOS; MALAS DE MÃO; MOCHILAS; POCHETES; SACOS; PASTAS (MARROQUINARIA); ESTOJOS (MARROQUINARIA); PORTA-CHAVES; MALAS E MALETAS DE VIAGEM; CONJUNTO DE MALAS; MALAS DE VIAGEM (MARROQUINARIA); BAGAGEM DE VIAGEM; MALAS DE VIAGENS COM RODAS; TROLÉIS (MOCHILAS COM RODAS); PORTA-FATOS; PORTA MOEDAS, NÃO EM METAIS PRECIOSOS; CHAPÉUS DE CHUVA; CHAPÉUS DE SOL.

25 CALÇADO; SAPATOS; SANDÁLIAS; ALPERCATAS OU SANDÁLIAS; CHINELOS; MOCASSINS; BOTAS; BOTAS DE BORRACHA (GALOCHAS); BOTINS; CANOS DE BOTAS; CORREIAS PARA SAPATOS E BOTAS; ANTIDERRAPANTES PARA CALÇADO; CALCANHEIRAS PARA CALÇADO; BIQUEIRAS DE REFORÇO PARA CALÇADO; PONTEIRAS PARA CALÇADO; TACÕES PARA SAPATOS; SALTOS DE SAPATOS; CAPAS PARA SALTOS (CALÇADO); REFORÇOS PARA SAPATOS; PROTETORES PARA CALÇADO; PROTETORES METÁLICOS PARA SAPATOS E BOTAS; FERRAGENS PARA CALÇADO; ACESSÓRIOS EM METAL PARA CALÇADO; SOLAS PARA CALÇADO; PALMILHAS.

35 PUBLICIDADE E NEGÓCIOS COMERCIAIS; PUBLICIDADE E DIVULGAÇÃO PUBLICITÁRIA POR TODOS OS MEIOS DE DIFUSÃO PUBLICITÁRIA; SERVIÇOS DE IMPORTAÇÃO, EXPORTAÇÃO E REPRESENTAÇÃO COMERCIAL; DIVULGAÇÃO, EXPOSIÇÃO E DEMONSTRAÇÃO DE PRODUTOS OU SERVIÇOS; AMOSTRAGEM DE PRODUTOS; SERVIÇOS RETALHISTAS RELACIONADOS COM CALÇADO; APRESENTAÇÃO DE PRODUTOS EM MEIOS DE COMUNICAÇÃO, PARA FINS DE COMÉRCIO RETALHISTA; PROMOÇÃO DE VENDAS PARA TERCEIROS; PROMOÇÃO DE PRODUTOS E SERVIÇOS INCLUINDO VIA INTERNET; VENDA POR GROSSO E A RETALHO VIA INTERNET DE PRODUTOS DE MARROQUINARIA, CALÇADO, SEUS COMPONENTES E ACESSÓRIOS; DIFUSÃO DE ANÚNCIOS E DE MATERIAL PUBLICITÁRIO (FOLHETOS, BROCHURAS, PANFLETOS E AMOSTRAS); DISTRIBUIÇÃO DE MATERIAL PROMOCIONAL, PUBLICITÁRIO E DE MARKETING; PUBLICAÇÃO DE TEXTOS PUBLICITÁRIOS; DIFUSÃO DE ANÚNCIOS PUBLICITÁRIOS; ANÚNCIOS PUBLICITÁRIOS ONLINE; PUBLICAÇÃO DE MATERIAL PUBLICITÁRIO ONLINE; INFORMAÇÃO E CONSULTAS SOBRE NEGÓCIOS COMERCIAIS INCLUINDO VIA INTERNET; MEDIAÇÃO DE NEGÓCIOS COMERCIAIS; ADMINISTRAÇÃO COMERCIAL; ADMINISTRAÇÃO DE NEGÓCIOS COMERCIAIS; ADMINISTRAÇÃO E GESTÃO EMPRESARIAL; GESTÃO COMERCIAL DE LOJAS DE VENDA A RETALHO E POR GROSSO; SERVIÇOS DE CONSULTADORIA PROFISSIONAL DE NEGÓCIOS COMERCIAIS; SERVIÇOS DE ASSESSORIA PARA A ORGANIZAÇÃO E A DIRECÇÃO DE NEGÓCIOS; RELAÇÕES PÚBLICAS; MARKETING; TELEMARKETING; MERCHANDISING; ANÁLISE COMERCIAL DE MERCADOS; PESQUISAS COMERCIAIS; ESTUDO E PESQUISA DE NOVOS MERCADOS; SONDAJENS DE OPINIÃO; INFORMAÇÃO SOBRE ESTATÍSTICAS RELACIONADAS COM VENDAS PARA TERCEIROS; PLANEAMENTO, ORGANIZAÇÃO E REALIZAÇÃO DE EVENTOS, FEIRAS E ESPECTÁCULOS PARA FINS COMERCIAIS, PROMOCIONAIS E PUBLICITÁRIOS; ORGANIZAÇÃO E REALIZAÇÃO DE EXPOSIÇÕES COM FINS DE NEGÓCIO OU COMERCIAIS; ORGANIZAÇÃO E DIRECÇÃO DE APRESENTAÇÕES DE PRODUTOS; ORGANIZAÇÃO DE LANÇAMENTOS DE PRODUTOS; DESFILES DE MODA PARA FINS COMERCIAIS; CONDUÇÃO DE EVENTOS COMERCIAIS (EMPRESARIAIS); FORNECIMENTO DE INFORMAÇÕES RELACIONADAS COM COMÉRCIO.

(591)

(540)

(550)

SOPEGADA PICCADILLY

Concessões

Processo	Data do registo	Data do despacho	Nome do 1º requerente/titular	País resid.	Classes (Nice)	Observações
602745	2019.05.21	2019.05.21	JOAQUIM MANUEL CARVALHAIS DE SOUSA	PT	33	
606394	2019.05.23	2019.05.23	JAPG - VITIVINICULTURA E SERVIÇOS, LDA	PT	33	
611776	2019.05.17	2019.05.17	ITERATECH - SOLUTIONS, UNIP LDA.	PT	09 37 42	
612446	2019.05.23	2019.05.23	JOSE A.GUIMARÃES LDA	PT	35	
612469	2019.05.21	2019.05.21	DONADOCE, UNIPESSOAL, LDA	PT	30	
613195	2019.05.21	2019.05.21	SIC - SOCIEDADE INDEPENDENTE DE COMUNICAÇÃO, S.A.	PT	38 41	
616195	2019.05.22	2019.05.22	AKIRA OKAMOTO	JP	41	
616638	2019.05.22	2019.05.22	UNIVERSIDADE DE AVEIRO	PT	09 16 18 28 35 41 42	
616668	2019.05.22	2019.05.22	PAULO JORGE VILLAVERDE MACHADO FERNANDES NOVAIS	PT	35	
616671	2019.05.22	2019.05.22	APRAZVALUE UNIPESSOAL, LDA	PT	36	
616675	2019.05.22	2019.05.22	ANA PINTO LUZ ALVES DA SILVA	PT	35	
616700	2019.05.22	2019.05.22	CARLOS SILVA - MOLDES, UNIPESSOAL LDA	PT	06	
616701	2019.05.22	2019.05.22	WIDERNAU - HOTELS & RESORTS, S.A.	PT	36 43	
616711	2019.05.22	2019.05.22	EDITORIAL NOVEMBRO EDIÇÕES CÃO MENOR, UNIPESSOAL, LDA.	PT	35 41	
616712	2019.05.22	2019.05.22	ARCOLUZ COMÉRCIO DE MATERIAL ELÉCTRICO LDA	PT	35	
616727	2019.05.22	2019.05.22	MARCO ANTÓNIO RUIPO MARQUES	PT	30	
616811	2019.05.22	2019.05.22	ANTONIO MARTINS LEBRES	PT	33	
616870	2019.05.22	2019.05.22	CABOZ & CASTRO, UNIPESSOAL, LDA.	PT	44	
616879	2019.05.22	2019.05.22	CANAL Q, S.A.	PT	09	
616913	2019.05.23	2019.05.23	VENSY ESPAÑA, S.A.	ES	29	
616914	2019.05.22	2019.05.22	ALCONOX INC	US	03	
616946	2019.05.22	2019.05.22	APRUMO - EMPREENDIMENTOS IMOBILIÁRIOS, LDA	PT	43	
616950	2019.05.22	2019.05.22	REAL CAVE DO CEDRO, LDA.	PT	33	
616957	2019.05.23	2019.05.23	SOLÁRIOS PAREDÃO LDA	PT	03 21 28 35 41 42 44	
616961	2019.05.23	2019.05.23	PEDRO MIGUEL VIEGAS NEVES	PT	29	
616965	2019.05.23	2019.05.23	PEDRO MIGUEL VIEGAS NEVES	PT	29	
616966	2019.05.23	2019.05.23	RODERIC DRYSDALE	PT	35	
617009	2019.05.23	2019.05.23	SOCIEDADE AGRÍCOLA D. DINIZ, S.A.	PT	33	
617010	2019.05.23	2019.05.23	SOCIEDADE AGRÍCOLA D. DINIZ, S.A.	PT	33	
617014	2019.05.23	2019.05.23	TIAGO SIMÕES	PT	41	
617018	2019.05.23	2019.05.23	PEDRO MIGUEL VIEGAS NEVES	PT	29	
617019	2019.05.22	2019.05.22	EUREST PORTUGAL, LDA.	PT	43	

Processo	Data do registo	Data do despacho	Nome do 1º requerente/titular	País resid.	Classes (Nice)	Observações
617020	2019.05.22	2019.05.22	PREDICLUB - SOCIEDADE DE MEDIAÇÃO IMOBILIÁRIA, LDA.	PT	36	
617021	2019.05.22	2019.05.22	EUREST PORTUGAL, LDA.	PT	43	
617022	2019.05.23	2019.05.23	EUREST PORTUGAL, LDA.	PT	43	
617026	2019.05.23	2019.05.23	SINDICATO DOS BANCÁRIOS DO SUL E ILHAS	PT	44 45	
617036	2019.05.23	2019.05.23	UW PT UNIPessoal LDA	PT	25	
617039	2019.05.22	2019.05.22	INYGON, LDA.	PT	35	
617044	2019.05.22	2019.05.22	ANTÓNIO PEDRO DE FREITAS RODRIGUES	PT	35 36 37 42	
617047	2019.05.23	2019.05.23	HERDADE CANAL CAVEIRA, LDA	PT	33	
617049	2019.05.23	2019.05.23	HENRIQUE MANUEL LINO DA SILVA	PT	39	
617053	2019.05.23	2019.05.23	GT - GESTÃO IMOBILIÁRIA E EMPREENDIMENTOS TURÍSTICOS	PT	36	
617057	2019.05.23	2019.05.23	PAULO DUARTE SOUSA MARQUES	PT	20	
617067	2019.05.23	2019.05.23	ACBB NAILS - IMPORT & EXPORT., LDA	PT	03	
617084	2019.05.23	2019.05.23	FERNANDO MANUEL DA CUNHA JULIÃO	PT	43	
617087	2019.05.22	2019.05.22	SENTIDO DA COR - COMÉRCIO DE ARTE DECORATIVA, LDA	PT	14	
617088	2019.05.22	2019.05.22	FAVORABLE SEARCH - UNIPessoal LDA	PT	25	
617089	2019.05.23	2019.05.23	MIGUEL OLIVEIRA FERNANDES	PT	42	
617090	2019.05.22	2019.05.22	FLIPE MACHADO SEQUEIRA	PT	33	
617092	2019.05.22	2019.05.22	CASA DE CARCAVELOS - ATIVIDADES TURÍSTICAS, LDA.	PT	43	
617093	2019.05.23	2019.05.23	NATIRIS CENTRO DIETÉTICO S.A.	PT	05	
617094	2019.05.23	2019.05.23	NATIRIS CENTRO DIETÉTICO S.A.	PT	05	
617096	2019.05.23	2019.05.23	SOCIEDADE AGRO-PECUÁRIA DO MOUCHÃO E CAVACA DOURADA, S.A.	PT	29 30	
617097	2019.05.23	2019.05.23	AURÉLIO SOMBREIREIRO - OLARIA, SOCIEDADE UNIPessoal LIMITADA	PT	21	
617099	2019.05.23	2019.05.23	ANTÓNIO MANUEL MANSO LOPES	PT	37	
617114	2019.05.22	2019.05.22	QUATRO OITAVOS LDA	PT	43	

Recusas

Processo	Data do pedido	Data da recusa	Nome do 1º requerente/titular	País resid.	Classes (Nice)	Observações
597805	2018.07.09	2019.05.14	ECO EARTH - SERVIÇOS DE MOBILIDADE ELÉCTRICA, LDA	PT	12 35 38 39 41 42	arts. 223.º n.º 1 al. a); 238.º n.º 1 al. b); 237.º n.º 6 do cpi
598463	2018.07.15	2019.05.14	PEDRO MIGUEL DA SILVA DANTAS	PT	09	arts. 239.º n.º 1 al. a); 237.º n.º 6 do cpi
598620	2018.07.15	2019.05.14	PEDRO MIGUEL DA SILVA DANTAS	PT	09	arts. 239.º n.º 1 al. a); 237.º n.º 6 do cpi
604527	2018.07.04	2019.05.20	TERESA JONATAS UNIPessoal LDA	PT	44	arts. 239.º n.º 1 al. a) e e) e 237.º n.º 4; do cpi.
605428	2018.07.20	2019.05.21	TIAGO FILIPE DOS SANTOS MARTINS	PT	04 09 11	arts. 239.º n.º 1 al. a) e e); 237.º n.º 4 do cpi.
605836	2018.07.27	2019.05.14	JOAO EDUARDO PEREIRA BASTOS	PT	41	arts. 223.º n.º 1 al. a); 238.º n.º 1 al. b); 237.º n.º 6 do cpi
605867	2018.07.27	2019.05.14	CARLOS HUGO BARROSO ALVES	PT	43	arts. 223.º n.º 1 al. a); 238.º n.º 1 al. b); 237.º n.º 6 do cpi
611891	2018.10.10	2019.05.17	OFÉLIA MARIA CORREIA MÁRTIRES PACHECO	PT	06	arts. 239.º n.º 1 al. a); 237.º n.º 6 do cpi
611902	2018.10.10	2019.05.17	RK.AI - SERVIÇOS DE PROCESSAMENTO DE IMAGENS E ANÁLISE DE DADOS LDA	PT	09 35 42	arts. 239.º n.º 1 al. a); 237.º n.º 6 do cpi
611948	2018.10.11	2019.05.15	BIKOLOGY, UNIPessoal LDA	PT	39	arts. 239.º n.º 1 al. a); 237.º n.º 6 do cpi
611975	2018.10.11	2019.05.15	FILIPE MANUEL LEITE SOUSA	PT	35 39 41 43	arts. 223.º n.º 1 al. a); 238.º n.º 1 al. b); 237.º n.º 6 do cpi
612028	2018.10.11	2019.05.15	PAULO JORGE LOBO DIAS DA SILVA	PT	40	arts. 239.º n.º 1 al. a); 237.º n.º 6 do cpi
612045	2018.10.12	2019.05.15	DRERGO-OPTICA APLICADA, LDA	PT	44	arts. 223.º n.º 1 al. a); 238.º n.º 1 al. b); 237.º n.º 6 do cpi
612079	2018.10.15	2019.05.15	INSTITUTO SUPERIOR DE ENGENHARIA DO PORTO	PT	28 41	arts. 239.º n.º 1 al. a); 237.º n.º 6 do cpi
612088	2018.10.12	2019.05.15	IMOBILIÁRIA YOUR PRIVATE PROPERTY LDA	PT	37	arts. 239.º n.º 1 al. a); 237.º n.º 6 do cpi
612096	2018.10.15	2019.05.15	BARREIRO & SOARES, LDA.	PT	25 35	arts. 239.º n.º 1 al. a); 237.º n.º 6 do cpi
612112	2018.10.15	2019.05.15	CONSELHOS & SUGESTÕES - CONSULTORIA E GESTÃO, UNIPessoal LDA	PT	30	arts. 239.º n.º 1 al. a); 237.º n.º 6 do cpi
612141	2018.10.15	2019.05.17	PEDRO AFONSO PEREIRA	PT	41	arts. 239.º n.º 1 al. a); 237.º n.º 6 do cpi

Processo	Data do pedido	Data da recusa	Nome do 1º requerente/titular	País resid.	Classes (Nice)	Observações
612142	2018.10.15	2019.05.17	JORGE VIANA SILVA	PR	33	arts. 239.º n.º 1 al. a); 237.º n.º 6 do cpi
612538	2018.10.22	2019.05.17	AJBMP, LDA	PT	36	arts. 239.º n.º 1 al. a); 237.º n.º 6 do cpi
612551	2018.10.22	2019.05.17	JOSÉ RICARDO RODRIGUES LEITE	PT	44	arts. 239.º n.º 1 al. b); 237.º n.º 6 do cpi
612560	2018.10.22	2019.05.17	VERA GALHARDO	PT	35 41 45	arts. 223.º n.º 1 al. a); 238.º n.º 1 al. b); 237.º n.º 6 do cpi
612578	2018.10.22	2019.05.17	JORGE MIGUEL PAIS MIRANDA	PT	36	arts. 239.º n.º 1 al. a); 237.º n.º 6 do cpi
612591	2018.10.22	2019.05.17	GOANVI BOTTLING, LDA.	PT	33	arts. 239.º n.º 1 al. c); 237.º n.º 6 do cpi
612678	2018.10.24	2019.05.22	ARESTA AO CUBO LDA	PT	41	arts. 239.º n.º 1 al. a); 237.º n.º 9 do cpi
612750	2018.10.24	2019.05.22	RPEC MEDIAÇÃO IMOBILIARIA UNIPessoal LDA	PT	36	arts. 239.º n.º 1 al. a); 237.º n.º 9 do cpi
613007	2018.10.29	2019.05.20	MAFALDA SOFIA RAMOS, UNIPessoal LDA	PT	44	arts. 239.º n.º 1 al. a); 237.º n.º 9 do cpi
613230	2018.10.31	2019.05.22	LABIALFARMA - LABORATÓRIO DE PRODUTOS FARMACÊUTICOS E NUTRACÊUTICOS, S.A.	PT	05	arts. 239.º n.º 1 al. a) e e) e 237.º n.º 4; do cpi.
613246	2018.10.31	2019.05.20	GIRAFFE MEMORY LDA	PT	25	arts. 239.º n.º 1 al. a) e e) e 237.º n.º 4; do cpi.
613261	2018.11.02	2019.05.22	GRADUALVELOCITY - UNIPessoal LDA.	PT	33	arts. 239.º n.º 1 al. a) e e) e 237.º n.º 4; do cpi.
613332	2018.11.05	2019.05.20	FERNANDO DA SILVA DIAS DE FIGUEIREDO	PT	11	arts. 239.º n.º 1 al. a) e e) e 237.º n.º 4; do cpi.

Renovações

N.ºs 155 966, 180 277, 211 995, 218 382, 220 685, 220 686, 220 687, 228 352, 319 539, 332 551, 388 871, 397 607, 440 588, 442 716, 444 972, 445 190, 445 322, 445 667, 451 745, 451 955 e 453 532.

Revalidações

Processo	Data do registo	Data do despacho	Nome do 1º requerente/titular	País resid.	Observações
436856	2008.11.20	2019.05.20	GLINTT - HEALTHCARE SOLUTIONS, S.A.	PT	

Caducidades por falta de pagamento de taxa

Processo	Data do registo	Data da caducidade	Nome do 1º requerente/titular	País resid.	Observações
141185	1968.11.21	2019.05.21	PERNOD RICARD	FR	
141220	1968.11.21	2019.05.21	UNITEFI INDUSTRIA TEXTEIS DA FIGUEIRA,SA	PT	
147610	1958.11.17	2019.05.20	REFRIGOR, LDA.	PT	
147611	1958.11.17	2019.05.20	REFRIGOR, LDA.	PT	
150004	1958.11.19	2019.05.20	THE GOODYEAR TIRE & RUBBER COMPANY	US	
150604	1958.11.21	2019.05.21	JABA RECORDATI, S.A.	PT	
176853	1978.11.21	2019.05.21	ALCONOX INC	US	
176855	1978.11.21	2019.05.21	ALCONOX INC	US	
182462	1978.11.21	2019.05.21	SANDVIK INTELLECTUAL PROPERTY AB	SE	
190800	1978.11.21	2019.05.21	PHILIP MORRIS BRANDS SÀRL	CH	
191221	1988.11.21	2019.05.21	DANA CORPORATION	US	
193084	1978.11.21	2019.05.21	SHELL BRANDS INTERNATIONAL AG	CH	
211784	1988.11.21	2019.05.21	VIPEX-COMÉRCIO E INDÚSTRIA DE PLÁSTICOS , S.A.	PT	
211785	1988.11.21	2019.05.21	VIPEX-COMÉRCIO E INDÚSTRIA DE PLÁSTICOS , S.A.	PT	
211787	1988.11.21	2019.05.21	VIPEX-COMÉRCIO E INDÚSTRIA DE PLÁSTICOS , S.A.	PT	
212041	1988.11.21	2019.05.21	SUPERCAMBRA-SUPERMERCADOS DE CAMBRA UNIPESSOAL LDA	PT	
212098	1988.11.21	2019.05.21	EUROSPUMA-SOCIEDADE IND. DE ESPUMAS SINTÉTICAS, SA	PT	
212201	1988.11.21	2019.05.21	L LEPORI LIMITADA	PT	
214758	1988.11.21	2019.05.21	ALFONSO COPOVI GARCIA	ES	
215588	1988.11.21	2019.05.21	ALBUQUERQUE & FREITAS, SA. (VOLTER)	PT	
330317	1998.11.17	2019.05.20	LAREIRAS CARVALHO II, LDA.	PT	
330320	1998.11.17	2019.05.20	FÁBRICA DA SÉ CATEDRAL DE FARO	PT	
330488	1998.11.17	2019.05.20	APS-ADMINISTRAÇÃO DO PORTO DE SINES S.A.	PT	
330500	1998.11.18	2019.05.20	FUNDAÇÃO AIP	PT	
330501	1998.11.18	2019.05.20	MANUEL AUGUSTO PEREIRA FERNANDES	PT	
330502	1998.11.18	2019.05.20	LISBOA VISTA DO TEJO TRANSPORTES TURÍSTICOS LVT,SA	PT	
330504	1998.11.18	2019.05.20	AEP-ASSOCIAÇÃO EMPRESARIAL DE PORTUGAL	PT	
330505	1998.11.18	2019.05.20	UNILEVER N.V.	NL	
330506	1998.11.18	2019.05.20	UNILEVER N.V.	NL	
330507	1998.11.18	2019.05.20	UNILEVER N.V.	NL	
330508	1998.11.18	2019.05.20	UNILEVER N.V.	NL	
330509	1998.11.18	2019.05.20	UNILEVER N.V.	NL	
330515	1998.11.18	2019.05.20	ARAMIS INC.	US	
330525	1998.11.17	2019.05.20	JOSÉ GOMES PEREIRA	PT	
330527	1998.11.17	2019.05.20	CAIXA GERAL DE DEPÓSITOS, S.A.	PT	
330544	1998.11.17	2019.05.20	CAIXA GERAL DE DEPÓSITOS, S.A.	PT	
330547	1998.11.18	2019.05.20	CB RICHARD ELLIS, INC.	US	
330565	1998.11.18	2019.05.20	FABRICA DA BOUCINHA - TRANSFORMAÇÃO DE PAPEL E PRODUTOS ALIMENTARES, LDA.	PT	
330568	1998.11.18	2019.05.20	OLIVEIRA & MORAIS,LDA	PT	
395108	2008.11.19	2019.05.20	F.N.F. - SOCIEDADE VINÍCOLA, LDA.	PT	
401493	2008.11.18	2019.05.20	ENEKON, LDA	PT	
404693	2008.11.19	2019.05.20	VÍCTOR, ARLINDO & GOMES, LDA.	PT	
406392	2008.11.17	2019.05.20	HP HEALTH CLUBS IBERIA, S.A.	ES	
408387	2008.11.21	2019.05.21	RAÇÕES VERISSIMO, S.A.	PT	
409248	2008.11.19	2019.05.20	TERESA GUILHERME, S.A.	PT	
411734	2008.11.18	2019.05.20	EFEITO VERDE, LDA.	PT	

Processo	Data do registo	Data da caducidade	Nome do 1º requerente/titular	País resid.	Observações
412606	2008.11.19	2019.05.20	ISABEL MARIA JORGE DE MELO	PT	
414027	2008.11.21	2019.05.21	JOÃO PERES - SPORT, UNIPessoal, LDA.	PT	
414298	2008.11.18	2019.05.20	BRAMÓVEIS - INDÚSTRIA, COZINHAS E MÓVEIS, LDA.	PT	
415200	2008.11.18	2019.05.20	S.G.P.I.C.E. - SOCIEDADE DE SERVIÇOS DE GESTÃO DE PORTAIS NA INTERNET E DE CONSULTORIA DE EMPRESAS, S.A.	PT	
419396	2008.11.19	2019.05.20	SÓRUM MADEIRA - SOCIEDADE DE DESTILAÇÃO DA MADEIRA, LDA.	PT	
421285	2008.11.17	2019.05.20	ANDRÉ MIGUEL CORREIA QUERIDO	PT	
421802	2008.11.17	2019.05.20	LUÍS MANUEL MONTEIRO DOS REIS RAMALHO	PT	
422026	2008.11.18	2019.05.20	CARLOS MANUEL GUIMARÃES DE CASTRO AZEVEDO	PT	
422686	2008.11.18	2019.05.20	FERNANDES, JORGE & SOARES, S.A.	PT	
423122	2008.11.17	2019.05.20	MARCO PAULO RIBEIRO DE OLIVEIRA	PT	
423542	2008.11.18	2019.05.20	SERRA PINTO - EDIÇÕES E PUBLICAÇÕES DE REVISTAS, UNIPessoal, LDA.	PT	
423596	2008.11.20	2019.05.20	ORFEÃO DE LEIRIA	PT	
423597	2008.11.20	2019.05.20	ORFEÃO DE LEIRIA	PT	
423598	2008.11.20	2019.05.20	ORFEÃO DE LEIRIA	PT	
423599	2008.11.20	2019.05.20	ORFEÃO DE LEIRIA	PT	
423696	2008.11.19	2019.05.20	PAULO RENATO NOBRE VIEGAS GOMES	PT	
423870	2008.11.19	2019.05.20	JOÃO PEDRO TAVARES DA SILVA	PT	
423951	2008.11.17	2019.05.20	SUMOL+COMPAL MARCAS, S.A.	PT	
423958	2008.11.19	2019.05.20	SMP - SERVIÇO MÉDICO PERMANENTE, S.A.	PT	
424066	2008.11.19	2019.05.20	KESSKISSPASS, LDA.	PT	
424106	2008.11.19	2019.05.20	FILIFE GUARDADO FREITAS	PT	
424993	2008.11.17	2019.05.20	CÉSAR FERREIRA, UNIPessoal, LDA.	PT	
425454	2008.11.19	2019.05.20	MIDIAMIND GMBH	DE	
426354	2008.11.19	2019.05.20	MÓNICA MARÇAL	PT	
426538	2008.11.19	2019.05.20	INFORGÉNESE - INFORMÁTICA, FORMAÇÃO E SERVIÇOS, LDA.	PT	
426654	2008.11.20	2019.05.20	AEDENA, LDA.	PT	
427003	2008.11.20	2019.05.20	LUÍS FILIFE CONDEÇO DE SOUSA	PT	
427051	2008.11.17	2019.05.20	BEAUTYVILLAGE, LDA.	PT	
427186	2008.11.20	2019.05.20	P.M.P. - PAULA MATIAS - SOCIEDADE UNIPessoal, LDA.	PT	
427190	2008.11.20	2019.05.20	ANTÓNIO RENATO MARQUES FERREIRA	PT	
427392	2008.11.19	2019.05.20	SUBNAUTA - COMÉRCIO E ALUGUER DE EMBARCAÇÕES E ARTIGOS NÁUTICOS, S.A.	PT	
427992	2008.11.19	2019.05.20	PAULA CRISTINA NUNES FIGUEIREDO	PT	
428760	2008.11.18	2019.05.20	LABORATORIOS RUBIÓ, S.A.	ES	
428797	2008.11.17	2019.05.20	VÍTOR MANUEL BORRALHO CORREDOURA	PT	
428871	2008.11.18	2019.05.20	CASAMIGA SOCIEDADE COMUNICAÇÃO EMPRESARIAL, LDA.	PT	
429290	2008.11.17	2019.05.20	PARTIDO SOCIALISTA	PT	
429960	2008.11.18	2019.05.20	LUÍS MANUEL MONTEIRO DOS REIS RAMALHO	PT	
430203	2008.11.19	2019.05.20	MANOEL D. POÇAS JÚNIOR - VINHOS, S.A.	PT	
430355	2008.11.18	2019.05.20	FCM - FUNDAÇÃO PARA AS COMUNICAÇÕES MÓVEIS	PT	
430634	2008.11.21	2019.05.21	RAÇÕES VERÍSSIMO, S.A.	PT	
430824	2008.11.17	2019.05.20	SOCIEDADE DOS ENGENHOS DA CALHETA, LDA.	PT	
431483	2008.11.18	2019.05.20	NUNO GONÇALVES, LEILOEIRO, LIVREIRO, UNIPessoal, LDA.	PT	
431664	2008.11.20	2019.05.20	OMEGA PHARMA INNOVATION & DEVELOPMENT NV	BE	
431665	2008.11.19	2019.05.20	OMEGA PHARMA INNOVATION & DEVELOPMENT NV	BE	
431843	2008.11.20	2019.05.20	MEO - SERVIÇOS DE COMUNICAÇÕES E MULTIMÉDIA, S.A.	PT	

Processo	Data do registo	Data da caducidade	Nome do 1º requerente/titular	País resid.	Observações
431955	2008.11.19	2019.05.20	GUIAVIP, LDA.	PT	
432403	2008.11.21	2019.05.21	GLINTT - BUSINESS SOLUTIONS, LDA..	PT	
432777	2008.11.18	2019.05.20	BIZZFACTOR - CONSULTORES DE GESTÃO, LDA.	PT	
432893	2008.11.21	2019.05.21	SCAL - CENTRO DE ESTUDOS, LDA.	PT	
433649	2008.11.17	2019.05.20	TAGUSPARQUE - SOCIEDADE DE PROMOÇÃO E DESENVOLVIMENTO DO PARQUE DE CIÊNCIA E TECNOLOGIA DA ÁREA DE LISBOA, S.A.	PT	
433911	2008.11.20	2019.05.20	ACIMA - SERVIÇOS E FORMAÇÃO, LDA.	PT	
434089	2008.11.18	2019.05.20	VECTOR 21.COM - TECNOLOGIAS DE INFORMAÇÃO, S.A.	PT	
435781	2008.11.18	2019.05.20	FARBIO, PRODUTOS FARMACÊUTICOS, UNIPessoal, LDA.	PT	
435885	2008.11.20	2019.05.20	PAIXÃO DO VINHO - COMÉRCIO DE VINHOS, BENS ALIMENTARES E ACESSÓRIOS, LDA.	PT	
436083	2008.11.17	2019.05.20	SOCIEDADE AGRÍCOLA DO CASAL DO TOJO, S.A.	PT	
436741	2008.11.17	2019.05.20	RETRIA - GESTÃO DE RESÍDUOS, LDA.	PT	
436829	2008.11.17	2019.05.20	DINGLEDREAM - DESIGN E COMUNICAÇÃO, UNIPessoal, LDA.	PT	
436835	2008.11.21	2019.05.21	JOSÉ MANUEL SOBRADO DE FIGUEIREDO	PT	
436877	2008.11.20	2019.05.20	ABREU PINTO, S.A.	PT	
436892	2008.11.17	2019.05.20	ALMEIDA MUNICIPIA - GESTÃO DE EQUIPAMENTOS SOCIAIS DESPORTIVOS, E.M.	PT	
436912	2008.11.18	2019.05.20	JOSÉ ANTÓNIO FERNANDES CAETANO	PT	
437151	2008.11.21	2019.05.21	SUMOL+COMPAL MARCAS, S.A.	PT	
437167	2008.11.20	2019.05.20	AGENCE FREE PRESS INTERNATIONAL S.A.R.L. - SUCURSAL EM PORTUGAL	PT	
437173	2008.11.17	2019.05.20	HUGO VAN-ZELLER MUÑOZ CARDOSO	PT	
437203	2008.11.21	2019.05.21	ASSOCIAÇÃO ACADÉMICA DA UNIVERSIDADE DO ALGARVE	PT	
437204	2008.11.21	2019.05.21	ASSOCIAÇÃO ACADÉMICA DA UNIVERSIDADE DO ALGARVE	PT	
437211	2008.11.17	2019.05.20	ODDITY, UNIPessoal, LDA.	PT	
437269	2008.11.17	2019.05.20	OON - RECYCLING SOLUTIONS, S.A.	PT	
437273	2008.11.17	2019.05.20	PRÓXIMA VIAGEM - VIAGENS E TURISMO, LDA.	PT	
437288	2008.11.18	2019.05.20	AMB3E - ASSOCIAÇÃO PORTUGUESA DE GESTÃO DE RESÍDUOS DE EQUIPAMENTOS ELÉCTRICOS E ELECTRÓNICOS	PT	
437310	2008.11.21	2019.05.21	PARTIDO COMUNISTA PORTUGUÊS - FESTA DO AVANTE	PT	
437339	2008.11.21	2019.05.21	MÁRIO JOSÉ PINTO SALGADO	PT	
437385	2008.11.19	2019.05.20	OIT, WORKING-OPENIT, LDA.	PT	
437387	2008.11.18	2019.05.20	PINTO & MOURÃO, LDA.	PT	
437389	2008.11.18	2019.05.20	IMPRESSION AE PORTUGAL, S.A.	PT	
437398	2008.11.18	2019.05.20	ANTÓNIO JOSÉ DOMINGUES VALENTE	PT	
437399	2008.11.18	2019.05.20	ANTÓNIO JOSÉ DOMINGUES VALENTE	PT	
437401	2008.11.18	2019.05.20	EMPADA REAL - PRODUTOS ARTESANAIS ALENTEJANOS, UNIPessoal, LDA.	PT	
437402	2008.11.21	2019.05.21	SOCIEDADE AGRÍCOLA PINHAL DA TORRE, LDA.	PT	
437403	2008.11.18	2019.05.20	YPROD - CENTRAL DE PRODUÇÃO, LDA.	PT	
437405	2008.11.17	2019.05.20	CRUZATARGET, LDA.	PT	
437409	2008.11.17	2019.05.20	JOSÉ LUÍS CORREIA	PT	
437417	2008.11.20	2019.05.20	TETRAQUAL - CONSULTORIA EM QUALIDADE ALIMENTAR, LDA.	PT	
437419	2008.11.17	2019.05.20	MÃOS QUE ... - PRESTAÇÃO DE SERVIÇOS E COMÉRCIO, LDA.	PT	
437423	2008.11.17	2019.05.20	ATLÉTICA IBÉRICA - ORGANIZAÇÕES DESPORTIVAS, LDA.	PT	
437430	2008.11.17	2019.05.20	COMPANHIA DAS LETRAS, LDA.	PT	
437434	2008.11.17	2019.05.20	SANDRA MARIA MARTINS FLÓRIDO HORTAS	PT	

Processo	Data do registo	Data da caducidade	Nome do 1º requerente/titular	País resid.	Observações
437435	2008.11.18	2019.05.20	VICTOR LEONEL DA SILVA FREIRE	PT	
437441	2008.11.17	2019.05.20	GLÁUCIA MADALENA ALVES AGUIAR SILVA	PT	
437443	2008.11.17	2019.05.20	FILIPE MIGUEL DA CRUZ E QUEIROZ NASCIMENTO	PT	
437445	2008.11.18	2019.05.20	PLANO DE SONS - ELECTRÓNICA, LDA.	PT	
437447	2008.11.17	2019.05.20	JOSÉ EDUARDO BRANQUINHO DE OLIVEIRA	PT	
437453	2008.11.18	2019.05.20	FOX MOBILE DISTRIBUTION GMBH	DE	
437457	2008.11.18	2019.05.20	CAIXA GERAL DE DEPÓSITOS, S.A.	PT	
437461	2008.11.20	2019.05.20	LANDMARK - CONSTRUÇÕES IMOBILIÁRIAS, LDA.	PT	
437465	2008.11.18	2019.05.20	JOÃO MARIA REYNOLDS RAMALLO	PT	
437469	2008.11.21	2019.05.21	CARBONO EFICIENTE, S.A.	PT	
437477	2008.11.18	2019.05.20	ANTÓNIO LUÍS FERREIRA DUARTE	PT	
437481	2008.11.17	2019.05.20	JORGE MANUEL MELITA BACALHAU	PT	
437484	2008.11.18	2019.05.20	FUNERÁRIA CASA CONFIANÇA, LDA.	PT	
437487	2008.11.17	2019.05.20	EDITORIAL PRESENÇA, S.A.	PT	
437488	2008.11.18	2019.05.20	EDITORIAL PRESENÇA, S.A.	PT	
437489	2008.11.21	2019.05.21	A. MARQUES, LDA.	PT	
437490	2008.11.17	2019.05.20	JIANGSU SHINRI MACHINERY CO., LTD.	CN	
437492	2008.11.18	2019.05.20	FINIBANCO, S.A.	PT	
437499	2008.11.18	2019.05.20	SOCIEDADE DE AGRO TURISMO - QUINTA DO FERRO, UNIPessoal, LDA.	PT	
437501	2008.11.18	2019.05.20	ETNISONORIDADES, LDA.	PT	
437503	2008.11.17	2019.05.20	ANABELA FERREIRA GONÇALVES	PT	
437507	2008.11.21	2019.05.21	VITRAFIP - SOLUÇÕES EM VIDRO, LDA.	PT	
437511	2008.11.18	2019.05.20	SINFONIA DE SABORES - COMIDA CASEIRA, LDA.	PT	
437512	2008.11.18	2019.05.20	ANA MARIA GUEDES TEIXEIRA CORREIA	PT	
437513	2008.11.18	2019.05.20	ISABEL MARIA PEREIRA DOS SANTOS MARQUES DIAS	PT	
437517	2008.11.18	2019.05.20	SAIR DA CASCA II, S.A.	PT	
437520	2008.11.18	2019.05.20	DOMINGOS MANUEL PEREIRA MACHADO	PT	
437526	2008.11.18	2019.05.20	MESMO VALOR UNIPessoal LDA.	PT	
437533	2008.11.18	2019.05.20	OBRIVERCA - CONSTRUÇÕES E PROJECTOS, S.A.	PT	
437534	2008.11.17	2019.05.20	RUI MANUEL CATARINO BESSA	PT	
437535	2008.11.17	2019.05.20	JOÃO JOSÉ GUEGUÉS SILVA DIAS	PT	
437539	2008.11.18	2019.05.20	MÁRIO EUGÉNIO ALVES RODRIGUES	PT	
437541	2008.11.21	2019.05.21	SEMINÁRIO MISSIONÁRIO DO VERBO DIVINO	PT	
437544	2008.11.18	2019.05.20	ORANGE ROCK - ACTIVIDADES HOTELEIRAS, S.A.	PT	
437548	2008.11.18	2019.05.20	LIGHT DESIGN DO BRASIL - INDÚSTRIA E COMÉRCIO, LTDA.	PT	
437554	2008.11.18	2019.05.20	COMPAGNIE GERVAIS DANONE	FR	
437559	2008.11.18	2019.05.20	SOCIÉTÉ DES PRODUITS NESTLÉ S.A.	CH	
437566	2008.11.18	2019.05.20	CECÍLIA MARIA LEITÃO DE BRITO OLIVEIRA	PT	
437567	2008.11.18	2019.05.20	JOAQUIM MACIEL MARTINS	PT	
437568	2008.11.18	2019.05.20	EDUARDO BRUNO DE ALMEIDA MATOS	PT	
437570	2008.11.18	2019.05.20	AEQUITATE, S.A.	PT	
437576	2008.11.18	2019.05.20	ALEXANDRA NUNES - ORGANIZAÇÃO DE DESFILES, SOCIEDADE UNIPessoal, LDA.	PT	
437577	2008.11.17	2019.05.20	GECONTUR - GESTÃO E CONSULTORIA EM TURISMO, S.A.	PT	
437578	2008.11.18	2019.05.20	ST & SF - SOCIEDADE DE PUBLICAÇÕES, LDA.	PT	
437580	2008.11.21	2019.05.21	ULTRALILÁS PRESTAÇÃO DE SERVIÇOS, UNIPessoal, LDA.	PT	
437583	2008.11.18	2019.05.20	MÁRIO JORGE DE SOUSA ALMEIDA ALCÂNTARA	PT	
437585	2008.11.18	2019.05.20	SÍLVIA MACHADO DE ABREU	PT	
437586	2008.11.17	2019.05.20	DATA IDENTITY - SOLUÇÕES DE ENGENHARIA DE REDES DE COMUNICAÇÃO E DE INFORMAÇÃO, LDA.	PT	
437589	2008.11.18	2019.05.20	SOCIETE BIC	FR	

Processo	Data do registo	Data da caducidade	Nome do 1º requerente/titular	País resid.	Observações
437591	2008.11.18	2019.05.20	LUÍS MIGUEL MONTES DOS REIS	PT	
437593	2008.11.18	2019.05.20	ALDEIA MIX, LDA.	PT	
437595	2008.11.18	2019.05.20	HUGO PACHECO MOURA	PT	
437596	2008.11.21	2019.05.21	NELSON JOSÉ DE SOUSA CAVALHEIRO	PT	
437597	2008.11.18	2019.05.20	RUI MARQUES VIEIRA	PT	
437600	2008.11.21	2019.05.21	COMPANHIA PORTUGUESA DE COMÉRCIO, LDA.	PT	
437602	2008.11.18	2019.05.20	UNICRE - INSTITUIÇÃO FINANCEIRA DE CRÉDITO, S.A.	PT	
437603	2008.11.18	2019.05.20	TAGI - INDÚSTRIA DE MARROQUINARIA, LDA.	PT	
437604	2008.11.18	2019.05.20	NOVE - SGPS, S.A.	PT	
437612	2008.11.21	2019.05.21	MARIA DA CONCEIÇÃO DA LUZ JÚLIO DA SILVA	PT	
437616	2008.11.21	2019.05.21	LIBÂNIO COSTA - CONSTRUÇÕES, UNIPessoal, LDA.	PT	
437619	2008.11.21	2019.05.21	ACÁCIO AMORIM, LDA.	PT	
437621	2008.11.21	2019.05.21	RANGEVISION - GESTÃO E PROMOÇÃO IMOBILIÁRIA, LDA.	PT	
437624	2008.11.21	2019.05.21	CAPRICHOS DA NATUREZA, LDA.	PT	
437632	2008.11.21	2019.05.21	ROBERTO CARLOS CAIOLA DA SILVA	PT	
437639	2008.11.21	2019.05.21	ANTÓNIO CAETANO DE SOUSA FARIA GIRÃO	PT	
437641	2008.11.19	2019.05.20	WHYWE TRADING, LDA.	PT	
437643	2008.11.21	2019.05.21	ANABELA ALVES AMARAL	PT	
437644	2008.11.21	2019.05.21	ASICS CORPORATION	JP	
437649	2008.11.21	2019.05.21	BWIZER, LDA.	PT	
437651	2008.11.21	2019.05.21	MÃOS QUE ... - PRESTAÇÃO DE SERVIÇOS E COMÉRCIO, LDA.	PT	
437652	2008.11.21	2019.05.21	F&C COSMETICS, LDA.	PT	
437658	2008.11.21	2019.05.21	MÃOS QUE ... - PRESTAÇÃO DE SERVIÇOS E COMÉRCIO, LDA.	PT	
437659	2008.11.21	2019.05.21	PEDRO SILVA - ARQUITECTO, UNIPessoal, LDA.	PT	
437662	2008.11.21	2019.05.21	ANTÓNIO FILIPE PAQUITO PAULINO	PT	
437667	2008.11.21	2019.05.21	VORTAL - COMÉRCIO ELECTRÓNICO, CONSULTADORIA E MULTIMÉDIA, S.A.	PT	
437668	2008.11.21	2019.05.21	VORTAL - COMÉRCIO ELECTRÓNICO, CONSULTADORIA E MULTIMÉDIA, S.A.	PT	
437671	2008.11.21	2019.05.21	LUGAB GESTÃO E PARTICIPAÇÕES, S.A.	PT	
437672	2008.11.21	2019.05.21	RESEARCH IN MOTION LIMITED	CA	
437680	2008.11.21	2019.05.21	EDIÇÕES TINTA DA CHINA, LDA.	PT	
437682	2008.11.18	2019.05.20	ABLE MIND - INOVAÇÕES TECNOLÓGICAS, LDA.	PT	
437683	2008.11.21	2019.05.21	CARLOS ALBERTO MARQUES FIGUEIRA	PT	
437687	2008.11.21	2019.05.21	ANABELA GARCIA CARTAXO	PT	
437694	2008.11.21	2019.05.21	ALINE MARGARIDA GUERREIRO PINHEIRO	PT	
437696	2008.11.21	2019.05.21	RODRIGUES ORTIGÃO DELGADO	PT	
437698	2008.11.21	2019.05.21	PELICANO - INVESTIMENTO IMOBILIÁRIO, S.A.	PT	
437698	2008.11.21	2019.05.21	NATURA MAIS, LDA.	PT	
437699	2008.11.21	2019.05.21	NATURA MAIS, LDA.	PT	
437700	2008.11.21	2019.05.21	NATURA MAIS, LDA.	PT	
437707	2008.11.21	2019.05.21	ANTÓNIO LUÍS MENDES CARNEIRO	PT	
437714	2008.11.21	2019.05.21	STRAKAN INTERNATIONAL LIMITED (UMA SOCIEDADE ORGANIZADA E EXISTINDO SEGUNDO AS LEIS DE BERMUDAS)	GB	
437731	2008.11.21	2019.05.21	PAULO NUNO SILVA DE ÁVILA	PT	

Caducidades por falta de pagamento de taxa, ao abrigo do artigo 353.º, n.º 4, do CPI

Processo	Data do registo	Data da caducidade	Nome do 1º requerente/titular	País resid.	Observações
326661	1998.05.12	2019.05.20	UNIÃO DESPORTIVA DE LEIRIA	PT	

Averbamentos**Transmissões**

Processo	Data do averbamento	Antigo requerente/titular	País resid.	Atual requerente/titular	País resid.	Observações
179200	2019.04.11	HONEYWELL INTERNATIONAL, INC.	US	GARRETT TRANSPORTATION I INC.	US	
179201	2019.04.11	HONEYWELL INTERNATIONAL, INC.	US	GARRETT TRANSPORTATION I INC.	US	
280517	2019.04.11	GERBER EMIG GROUP LIMITED	GB	REFRESCO BEVERAGES UK LIMITED	GB	
432714	2018.05.02	CAVES DO MONTE - VINHOS, S.A.	PT	JOBTOTAL - COMERCIO INTERNACIONAL, LDA.	PT	
518628	2019.04.11	PROVIMI B.V.	NL	CAN TECHNOLOGIES, INC.	US	
518629	2019.04.11	PROVIMI B.V.	NL	CAN TECHNOLOGIES, INC.	US	

Outros averbamentos (artigo 30.º)

Processo	Data do averbamento	Nome do 1º requerente/titular	País resid.	Observações
423717	2019.05.22	DREAMBREEZE, S.A.	PT	PENHORA À ORDEM DO PROCESSO N.º 659/19.5T8LSB - TRIBUNAL JUDICIAL DA COMARCA DE LISBOA - LISBOA - JUÍZO DE EXECUÇÃO - JUÍZ 8 EXEQUENTE: FNYHOW, LDA. EXECUTADO: WEBOOM - UNIPessoal, LDA.

Declarações de caducidade parcial

Processo	Data do registo	Data da caducidade	Nome do 1º requerente/titular	País resid.	Observações	Classificação (Nice)
473715	2011.02.04	2019.04.29	NUNO MIGUEL SARAIVA VILAFANHA	PT	registo parcialmente caduco por falta de uso nos termos do art. 269º nº 1 do cpi, relativamente a todos os produtos assinalados na classe 29ª.	43

Outros Atos

612098. – SUPRIMIDOS OS SERVIÇOS DA CLASSE 37

612353. – LISTA DE SERVIÇOS DA CLASSE 43 LIMITADA ATRAVÉS DA REMOÇÃO DE «RESERVA DE HOTEIS»

612354. – LISTA DE SERVIÇOS DA CLASSE 43 LIMITADA ATRAVÉS DA REMOÇÃO DE «RESERVA DE HOTEIS»

612355. – LISTA DE SERVIÇOS DA CLASSE 43 LIMITADA ATRAVÉS DA REMOÇÃO DE «RESERVA DE HOTEIS»

613301. – PEDIDO LIMITADO A: (CLASSE 25) «CHAPÉUS DE CERIMÓNIA; ALPERCATAS OU SANDÁLIAS; BIQUINIS; BLUSAS; BLAZERS; BLUSAS DE MALHA; BLUSAS TRICOTADAS; BLUSÕES; BLUSÕES [CASACOS]; BODIES; CACHECÓIS; CALÇÃO-SAIA; CALÇAS; CALÇÃO-SAIA [SKORTS]; CALÇAS JEANS; CALÇAS JUSTAS COM ALÇAS; CALÇAS LARGAS; CALÇÕES; CAMISA DE MANGA CURTA; CAMISAS; CAMISOLAS; CAMISOLAS COM CAPUZ; CAMISOLAS COMPRIDAS INTERIORES; CAMISOLAS DE GOLA ALTA; CAMISOLAS DE GOLA ALTA [VESTUÁRIO]; CAMISOLAS [PULLOVERS]; CAMISOLAS SEM ALÇAS [TOPS]; CAMISOLAS TIPO SWEATSHIRTS; CAMISOLAS [VESTUÁRIO]; CAMISOLÕES DE GOLA ALTA; CASACÕES; CASACOS; CASACOS ACOLCHOADOS [VESTUÁRIO]; CASACOS DE ALGODÃO; CASACOS DE MALHA; CASACOS DE SENHORA; CINTOS; COLETES; COLLANTS [MEIAS]; ECHARPES [CACHECOIS]; FATOS DE BANHO PARA SENHORA; GABARDINAS; JERSEI [VESTUÁRIO]; KIMONOS; LEGGINS [CALÇAS]; LENÇOS [VESTUÁRIO]; LUVAS; MACACÕES; MACACÕES CURTOS; MINISAIAS; PANTALONAS; PONCHOS; ROUPA DE MALHA; ROUPA DE PRAIA; ROUPA DE NOITE; SAIAS; SAIAS PLISSADAS; SWEATSHIRTS; SWEATSHIRTS COM CAPUZ; T-SHIRTS; T-SHIRTS DE MANGA CURTA; T-SHIRTS IMPRESSAS; TOPS CURTOS; TOPS (CAMISOLAS SEM ALÇAS); TOPS [VESTUÁRIO]; TÚNICAS; TUNICAS PARA USAR POR CIMA DO FATO DE BANHO; VESTIDOS COMPRIDOS; VESTIDOS; VESTIDOS DE BAILE; VESTIDOS DE CERIMÓNIA PARA SENHORA; VESTUÁRIO CONFECIONADO; VESTUÁRIO DE BANHO; VESTUÁRIO DE CERIMÓNIA; VESTUÁRIO DE MULHER; VESTUÁRIO DE MALHA; VESTUÁRIO EM TECIDO; VESTUÁRIO EXTERIOR DE SENHORA; VESTUÁRIO EXTERIOR PARA RAPARIGAS; BOTAS DE SENHORA; SANDÁLIAS; SALTOS DE SAPATOS; SAPATILHAS [CALÇADO]; SAPATOS; SAPATOS DE SALTO ALTO; SAPATOS DE SENHORA; SAPATOS DE TACÃO ALTO [PUMPS]; SAPATOS DE TÊNIS; SAPATOS DE TREINO.»

618708. – SUPRIMIDOS OS PRODUTOS DAS CLASSES 32 E 33, BEM COMO OS SERVIÇOS DA CLASSE 35

619483. – A PÁGINA 74 DO BPI DE 13/05/2019 CONSIDERA-SE RETIFICADA A DATA DA DESISTÊNCIA PARA: 2019/03/28.

619594. – PEDIDO LIMITADO A:(CL 09)«PROGRAMAS INFORMÁTICOS PARA GESTÃO DE AÇÕES, FUNDOS, RENDIMENTO FIXO PÚBLICO E PRIVADO, CRIPTOMOEDAS E OUTROS RECURSOS FINANCEIROS; SOFTWARE EXCLUSIVO PARA ARBITRAGEM DE CRIPTOMOEDAS SOB A FORMA DE APLICAÇÕES MÓVEIS PARA GESTÃO DE AÇÕES, FUNDOS, RENDIMENTO FIXO PÚBLICO E PRIVADO; CRIPTOMOEDAS E OUTROS RECURSOS FINANCEIROS; NENHUM DESTES PROGRAMAS E SOFTWARE PARA ARMAZENAMENTO DE DADOS OU APLICAÇÕES PARA ARMAZENAMENTO DE DADOS».

619627. – PEDIDO LIMITADO A(CL 31): «ALIMENTOS PARA AVES; ALIMENTOS PARA PÁSSAROS».

REGISTO INTERNACIONAL DE MARCAS

Pedidos

De acordo com o artigo 252.º do Código da Propriedade Industrial, faz-se público que foram solicitados pedidos de proteção em Portugal para as marcas de registo internacional a seguir enumeradas, nos termos do Acordo de Madrid relativo ao Registo Internacional de Marcas e do Protocolo relativo a esse Acordo; da data de publicação do presente aviso começa a contar-se o prazo de dois meses para a apresentação de reclamações de quem se julgar prejudicado pela eventual concessão dos mesmos, conforme os artigos 17.º e 252.º do referido Código.

Processo	Data do pedido	Nome do 1º requerente/titular	País resid.	Classes (Nice)	Observações
1283545-E1	2019.04.10	BEATS ELECTRONICS, LLC	US	38	
1308166-E1	2019.03.28	TENUTA HORTENSE S.R.L.	IT	33	
1463741	2019.01.21	QUANZHOU ONEO SPORTS GOODS CO, LTD	CN	25	
1463774	2019.01.29	JOMO ZUCKERBÄCKEREI GES.M.B.H.	AT	30	
1463928	2018.11.21	BIO-THERA SOLUTIONS, LTD.	CN	05	
1463974	2019.03.15	SHANDONG JULI ELECTRIC EQUIPMENT CO., LTD.	CN	07	
1464024	2019.02.04	HANERGY CO-INNO MOBILE ENERGY INVESTMENT CO. LTD.	CN	12 18 19	
1464056	2018.10.03	SHENZHEN QIANHAI EBUSBAR NETWORK SERVICE CO., LTD	CN	04 36 37 38 39 42	
1464065	2019.01.31	RUNGROJ WANICHHANONT	TH	36	
1464089	2018.12.17	MAANSHAN IRON & STEEL COMPANY LTD	CN	06 12	
1464115	2019.03.12	VIFOR FRESENIUS MEDICAL CARE RENAL PHARMA LTD. (VIFOR FRESENIUS MEDICAL CARE RENAL PHARMA AG)	CH	44	
1464152	2018.12.11	MATHIEU BESOGNE	FR	25 35 39	
1464219	2019.02.04	TORUNSKIE ZAKLADY MATERIALÓW OPATRUNKOWYCH, SPÓLKA AKCYJNA	PL	05	
1464239	2019.02.04	TORUNSKIE ZAKLADY MATERIALÓW OPATRUNKOWYCH, SPÓLKA AKCYJNA	PL	05	
1464245	2019.02.04	TORUNSKIE ZAKLADY MATERIALÓW OPATRUNKOWYCH, SPÓLKA AKCYJNA	PL	05	
1464282	2018.10.01	MIP METRO GROUP INTELLECTUAL PROPERTY GMBH & CO. KG,	DE	09 16 35 36 38 39 41 42 43 45	
1464284	2019.02.04	TORUNSKIE ZAKLADY MATERIALÓW OPATRUNKOWYCH, SPÓLKA AKCYJNA	PL	05	
1464289	2018.11.23	HAINING YICHENG HARDWARE CO.,LTD	CN	06	
1464346	2018.10.08	FRANCK JULIEN	BE	09 35 37 39 40 41 42 43 44 45	
1464369	2019.02.04	TORUNSKIE ZAKLADY MATERIALÓW OPATRUNKOWYCH, SPÓLKA AKCYJNA	PL	05	
1464420	2019.02.04	TORUNSKIE ZAKLADY MATERIALÓW OPATRUNKOWYCH, SPÓLKA AKCYJNA	PL	05	
1464428	2019.02.04	TORUNSKIE ZAKLADY MATERIALÓW OPATRUNKOWYCH, SPÓLKA AKCYJNA	PL	05	

Processo	Data do pedido	Nome do 1º requerente/titular	País resid.	Classes (Nice)	Observações
1464464	2019.02.04	TORUNSKIE ZAKLADY MATERIALÓW OPATRUNKOWYCH, SPÓLKA AKCYJNA	PL	05	
1464530	2018.11.23	JINAN KEDAER CO., LTD.	CN	01 05	
1464545	2019.03.12	GUSTAV KLAUKE GMBH	DE	09	
1464556	2018.11.23	JINAN SHUANGYEHONG BIOTECHNOLOGY CO., LTD.	CN	10	
1464558	2019.02.04	HENG YUAN XIANG (GROUP) CO., LTD.	CN	18 20 35	
1464577	2019.03.05	SHANDONG TIANYIN BIOTECHNOLOGY CO., LTD	CN	02	
1464628	2018.12.13	RUWIDO AUSTRIA GESELLSCHAFT M.B.H.	AT	09 42	
1464654	2018.11.07	DTN, LLC	US	09 16 21 35 36 38 42	
1464673	2019.03.12	HENKEL AG & CO. KGAA	DE	01 03	
1464683	2019.03.06	LANGXI ZHAOSHI FOOD CO., LTD.	CN	29	
1464708	2019.01.09	BENLIAN FOODS DOO	RS	05 29 30 35	
1464723	2018.11.07	EXEVER S.R.L.	IT	05 29 30 35	
1464850	2018.09.25	DONGYING MINXING FOOD CO., LTD.	CN	29	
1464870	2018.11.07	EXEVER S.R.L.	IT	05 29 30 35	
1464924	2018.12.10	SHANDONG JINGXIANGYUAN COMMERCIAL AND TRADING CO., LTD.	CN	29	
1464929	2019.02.22	CASTER	FR	03 05	
1464945	2019.02.04	TORUNSKIE ZAKLADY MATERIALÓW OPATRUNKOWYCH, SPÓLKA AKCYJNA	PL	05	
1464981	2019.02.04	TORUNSKIE ZAKLADY MATERIALÓWOPATRUNKOWYCH, SPÓLKA AKCYJNA	PL	05	

Concessões

Processo	Data do registo	Data do despacho	Nome do 1º requerente/titular	País resid.	Classes (Nice)	Observações
1402909	2018.02.14	2019.05.22	USA A&J GROUP INC.	US	18	
1402954	2018.03.28	2019.05.22	DONGYING JIA CHUANG INTERNATIONAL TRADE CO., LTD.	CN	35	
1402957	2018.03.28	2019.05.22	DONGYING JIA CHUANG INTERNATIONAL TRADE CO., LTD.	CN	32	
1402959	2018.03.28	2019.05.22	DONGYING JIA CHUANG INTERNATIONAL TRADE CO., LTD.	CN	35	
1403451	2018.01.25	2019.05.22	BEIJING DAOXIANGCUN FOODSTUFF CO., LTD.	CN	29	
1403455	2018.01.25	2019.05.23	QUANZHOU CITY DONGFENG METAL PRODUCTS CO., LTD.	CN	06	
1403963	2018.01.12	2019.05.23	LOTTE CORPORATION	KR	35 36 37 38 39 40 41 42 43 44 45	

Recusas

Processo	Data do pedido	Data da recusa	Nome do 1º requerente/titular	País resid.	Classes (Nice)	Observações
1323974	2016.05.13	2019.05.16	ROBERT HANSEN	DE	09 35 36 38 41	art 239.º n.º 1 al a) e e); arts.237.º n.º 4; 253.º e 254.º do cpi.
1386645	2017.08.14	2019.05.16	KERVAN TEKSTILSANAYI VE DIS TICARETANONIM SIRKETI	TR	21 24 35	arts 239.º n.º 1 al a) e e), 237.º n.º 4, 253.º e 254.º do cpi.

Averbamentos**Outros averbamentos (artigo 30.º)**

Processo	Data do averbamento	Nome do 1º requerente/titular	País resid.	Observações
1271714	2019.05.22	CONFORAMA HOLDING	FR	CANCELAMENTO DO PENHOR A FAVOR DE STEINHOFF AG, RENNWEG 77, 2345 BRUNN AM GEBIRGE (AT).

REGISTO DE INSÍGNIAS DE ESTABELECIMENTO**Caducidades por falta de pagamento de taxa**

Processo	Data do registo	Data da caducidade	Nome do 1º requerente/titular	País resid.	Observações
3034	1988.11.21	2019.05.21	EMPRESA DE TRANSPORTES ÁLVARO FIGUEIREDO SA	PT	
3082	1988.11.21	2019.05.21	JACINTO LOPES BAETA, FILHOS, LDA.	PT	
3176	1988.11.21	2019.05.21	CP - COMBOIOS DE PORTUGAL, E.P.E.	PT	
3701	1988.11.21	2019.05.21	SILVA & PINHEIRO, LDA.	PT	

REGISTO DE LOGÓTIPOS

Pedidos

De acordo com o artigo 304.º, f) do Código da Propriedade Industrial, a seguir se publicam os pedidos de registo de logótipos; da data de publicação do presente aviso começa a contar-se o prazo de dois meses para a apresentação de reclamações de quem se julgar prejudicado pela eventual concessão dos mesmos, em conformidade com o artigo 17.º do mesmo Código.

(210) **40870** **LOG**
 (220) 2019.04.26
 (730) PT VENÂNCIO MENDANHA, PROJECTOS DE ARQUITECTURA E DE ENGENHARIA, LDA.



(512) 71110 ACTIVIDADES DE ARQUITECTURA
 ACTIVIDADES DE ARQUITECTURA (EXECUÇÃO DE PROJECTOS DE ARQUITECTURA E DE ENGENHARIA E DESIGN DE PRODUTOS).

(531) 25.1.5 ; 26.99.3 ; 26.99.20 ; 26.99.22

(591)
 (540)

MADE
 Arquitetura e Engenharia

(531) 24.17.1 ; 24.17.2

por ter sido alterado o sinal em 2019/04/26, novamente se publica este pedido, nos termos do art.11º n.º 7 do cpi.

(210) **48803** **LOG**
 (220) 2019.04.30
 (730) PT UNIPEER SOLUTIONS UNIPESOAAL LDA.

(512) 82300 ORGANIZAÇÃO DE FEIRAS, CONGRESSOS E OUTROS EVENTOS SIMILARES
 CIMEIRA FOOD, FARMING, HEALTHY INGREDIENTS AND NUTRITION SUMMIT

(591)
 (540)

(210) **48548** **LOG**
 (220) 2019.03.27
 (730) PT GEOLED LDA

(512) 43210 INSTALAÇÃO ELÉCTRICA
 VENDA A RETALHO DE MATERIAL ELÉCTRICO, INSTALAÇÃO ELÉCTRICA E DE CLIMATIZAÇÃO

(591) RAL 6038 - VERDE BRILHANTE; PRETO
 (540)

GeoLed

(531) 26.1.6 ; 27.5.4 ; 27.5.10 ; 29.1.3



(531) 26.1.6 ; 27.5.10

(210) **48786** **LOG**
 (220) 2019.04.26
 (730) PT PASTELARIAS BELO UNIPESOAAL LDA

(512) 56303 PASTELARIAS E CASAS DE CHÁ
 PASTELARIAS E CASAS DE CHÁ (10711-PANIFICAÇÃO ;10712-PASTELARIA; 56301-CAFÉS)

(591) VERMELHO, PRETO E BRANCO
 (540)

(210) **48821** **LOG**
 (220) 2019.05.02
 (730) PT VIRGINIA MARIA MALAFAIA MORAIS TEIXEIRA

- (512) 68322 ADMINISTRAÇÃO DE CONDOMÍNIOS
GESTÃO, ADMINISTRAÇÃO, MANUTENÇÃO E
LIMPEZAS DE CONDOMÍNIOS E IMÓVEIS.
(591) BRANCO, AZUL E VERDE.
(540)



- (531) 26.5.18 ; 27.99.3

- (210) **48822** **LOG**
(220) 2019.05.02
(730) **PT NATÁLIA BASTOS DA SILVA**
(512) 86906 OUTRAS ACTIVIDADES DE SAÚDE
HUMANA, N.E.
ASSOCIAÇÃO TEM COMO FIM APOIO Á COMUNIDADE
NO ÂMBITO DA SAÚDE E EDUCAÇÃO, PARA A
PROMOÇÃO E PREVENÇÃO DA SAÚDE FÍSICA E
MENTAL DA FAMÍLIA.
(591) PANTONE: 325 C; R:88 G:201 B:200
(540)



- (531) 26.3.1 ; 26.3.10

- (210) **48824** **LOG**
(220) 2019.05.02
(730) **PT APIEF - CENTRO DE FORMAÇÃO
PROFISSIONAL PARA A INDÚSTRIA
TÉRMICA, ENERGIA E AMBIENTE**
(512) 85591 FORMAÇÃO PROFISSIONAL
FORMAÇÃO PROFISSIONAL
(591) VERDE PANTONE 382C E CINZENTO PANTONE 446C
(540)



- (531) 2.1.95

- (210) **48825** **LOG**
(220) 2019.05.02
(730) **PT ENGLISH NOW - ESCOLA DE LÍNGUAS,
LDA**
(512) 85592 ESCOLAS DE LÍNGUAS
CAE 85593 - OUTRAS ATIVIDADES EDUCATIVAS; CAE
74300 - TRADUÇÃO E INTERPRETAÇÃO.
(591) AZUL E VERMELHA E 25% DA AZUL; PANTONES:
295XGC / P49-8C; RGB: 104280 / 1743636; HEX/HTML:
#0A2A50 / #AE2424; CMYK: 1000074 / 0999122.
(540)



- (531) 5.5.1

- (210) **48826** **LOG**
(220) 2019.05.02
(730) **PT SILVERMOMENTS INVESTIMENTOS
TURÍSTICOS E IMOBILIÁRIOS, LDA**
(512) 47770 COMÉRCIO A RETALHO DE RELÓGIOS E DE
ARTIGOS DE OURIVESARIA E JOALHARIA, EM
ESTABELECIMENTOS ESPECIALIZADOS
COMÉRCIO A RETALHO DE RELÓGIOS E DE ARTIGOS
DE OURIVESARIA E JOALHARIA, EM
ESTABELECIMENTOS ESPECIALIZADOS
(591)
(540)



Casa da Filigrana

- (531) 14.5.2 ; 14.5.12 ; 27.5.1

- (210) **48836** **LOG**
(220) 2019.05.02
(730) **PT EUROMIAMI - SOCIEDADE
IMOBILIÁRIA, LDA.**
(512) 68100 COMPRA E VENDA DE BENS IMOBILIÁRIOS
COMPRA E VENDA DE BENS IMOBILIÁRIOS
(591) FUNDO AZUL.
(540)



- (531) 27.5.10 ; 29.1.4

(591) PANTONE 303 C; PANTONE 3125 C.

(540)

(210) **48837** LOG

(220) 2019.05.02

(730) **PT EUROMIAMI - SOCIEDADE IMOBILIÁRIA, LDA**(512) 68100 COMPRA E VENDA DE BENS IMOBILIÁRIOS
COMPRA E VENDA DE BENS IMOBILIÁRIOS

(591)

(540)

APOLLÓN

PROPERTY INVESTMENT

(531) 27.5.10



(531) 25.5.99 ; 27.99.5

(210) **48845** LOG

(220) 2019.05.03

(730) **PT RAUL COSTA - SOCIEDADE DE INVESTIMENTO UNIPESSOAL, LDA**(512) 68200 ARRENDAMENTO DE BENS IMOBILIÁRIOS
ATIVIDADES DE ARRENDAMENTO E EXPLORAÇÃO DE
BENS IMOBILIÁRIO(PRÓPRIOS OU ARRENDADOS),
NOMEADAMENTE, EDIFÍCIOS RESIDENCIAIS E NÃO
RESIDENCIAIS (INCLUI ESPAÇOS E INSTALAÇÕES
INDUSTRIAIS, COMERCIAIS, ETC.) E DE TERRENOS.

(591) PRETO, CASTANHO, BEGE

(540)

(210) **48838** LOG

(220) 2019.05.02

(730) **PT ANA MARIA FIADEIRO DE SOUSA FREITAS**(512) 85510 ENSINOS DESPORTIVO E RECREATIVO
GRUPO DE KARATECAS PARA TREINO DE KARATE E
ENCONTROS LÚDICOS.

(591) VERMELHO, PRETO E BRANCO.

(540)



(531) 2.5.2 ; 2.5.3 ; 26.1.14



(531) 26.4.19

(210) **48852** LOG

(220) 2019.05.03

(730) **PT RECOCENTRO LDA**(512) 41200 CONSTRUÇÃO DE EDIFÍCIOS
(RESIDENCIAIS E NÃO RESIDENCIAIS)
CONSTRUÇÃO CIVIL, REMODELAÇÕES, DEMOLIÇÕES E
PREPARAÇÃO DE LOCAIS PARA CONSTRUÇÃO,
INSTALAÇÃO ELÉCTRICA, DE CANALIZAÇÃO E
CLIMATIZAÇÃO, ISOLAMENTOS TÉRMICOS E
SONOROS, PINTURA, MONTAGEM DE ESTRUTURAS
METÁLICAS, MONTAGEM E DESMONTAGEM DE
ANDAIMES, COFRAGEM METÁLICA E DE MADEIRA.

(591) AZUL, BRANCO

(540)

(210) **48844** LOG

(220) 2019.05.03

(730) **PT CARLOS FERNANDO GONÇALVES DE MENDONÇA**(512) 74900 OUTRAS ACTIVIDADES DE CONSULTORIA,
CIENTÍFICAS, TÉCNICAS E SIMILARES, N.E.
SERVIÇO CONSULTORIA TÉCNICA E EM ENGENHARIA
DE PROCESSOS NO SETOR TÊXTIL; SERVIÇO
CONSULTORIA EM GESTÃO DA PRODUÇÃO NO SETOR
TÊXTIL; SERVIÇO CONSULTORIA EM MANUTENÇÃO
INDUSTRIAL NO SETOR TÊXTIL; SERVIÇO
CONSULTORIA EM DESIGN DE MODA NO SETOR
TÊXTIL.

(531) 26.3.19 ; 27.99.18

- (210) **48856** **LOG**
(220) 2019.05.02
(730) **PT RUBEN MARTINS**
(512) 68311 ACTIVIDADES DE MEDIAÇÃO IMOBILIÁRIA
ACTIVIDADE IMOBILIÁRIA
(591) R56; G144 ; B207; A255
(540)



-
- (531) 5.5.20 ; 27.99.16

Concessões

Processo	Data do registo	Data do despacho	Nome do 1º requerente/titular	País resid.	Observações
44906	2019.05.17	2019.05.17	WALKING GENERATION LDA	PT	
47072	2019.05.17	2019.05.17	FEIJOMAR - PRODUTOS DO MAR, LDA.	PT	
47952	2019.05.22	2019.05.22	CAMPIFARMA, LDA.	PT	
47989	2019.05.23	2019.05.23	CLÍNICA DE FISIOTERAPIA DE LAGOA, LDA.	PT	

Recusas

Processo	Data do pedido	Data da recusa	Nome do 1º requerente/titular	País resid.	Observações
45277	2018.06.05	2019.05.21	PRISMA DESTEMIDO, LDA	PT	arts. 239.º n.º 1 al. a) e e); 237.º n.º 4 do cpi.
47268	2018.10.10	2019.05.17	PRIMAVERANIMADA, UNIPessoal, LDA.	PT	nos termos da alínea b) do n.º 1 do artigo 304.º-i e do n.º 6 do artigo 237º, por remissão do artigo 304.º-g do cpi.
47313	2018.10.15	2019.05.17	JOSÉ IVO CORREIA	PT	nos termos da alínea b) e c) do n.º 1 do artigo 304.º-i e do n.º 6 do artigo 237º, por remissão do artigo 304.º-g do cpi.
47487	2018.11.02	2019.05.21	AGOSTINHO JOSÉ GONÇALVES CARDOSO	PT	nos termos da alínea b) do n.º 1 do artigo 304.º-i e do n.º 6 do artigo 237º, por remissão do artigo 304.º-g do cpi.
47557	2018.11.11	2019.05.21	SÍLVIO FERNANDO INÁCIO LOPES	PT	nos termos da alínea b) do n.º 1 do artigo 304.º-i e do n.º 6 do artigo 237º, por remissão do artigo 304.º-g do cpi.
47620	2018.11.20	2019.05.22	DJENIFFER SILVA LDA	PT	nos termos da alínea b) do n.º 1 do artigo 304.º-i e do n.º 6 do artigo 237º, por remissão do artigo 304.º-g do cpi.
47629	2018.11.20	2019.05.21	CRONICAS DE BOÉMIA - UNIPessoal LDA	PT	nos termos da alínea b) do n.º 1 do artigo 304.º-i e do n.º 6 do artigo 237º, por remissão do artigo 304.º-g do cpi.
47716	2018.12.01	2019.05.21	SUNDAY PURPOS, LDA	PT	nos termos da alínea b) do n.º 1 do artigo 304.º-i e do n.º 6 do artigo 237º, por remissão do artigo 304.º-g do cpi e nos termos da alínea a) do n.º 1 do artigo 304.º-i e do n.º 6 do artigo 237º, por remissão do artigo 304.º-g do cpi.
47735	2018.12.05	2019.05.21	ANA CAMACHO, UNIPessoal LDA	PT	nos termos da alínea b) do n.º 1 do artigo 304.º-i e do n.º 6 do artigo 237º, por remissão do artigo 304.º-g do cpi.

Renovações

N.ºs 16 025, 16 336 e 24 824.

Caducidades por falta de pagamento de taxa

Processo	Data do registo	Data da caducidade	Nome do 1º requerente/titular	País resid.	Observações
11762	2008.11.20	2019.05.20	MANJERICO, LDA.	PT	
11854	2008.11.20	2019.05.20	VA FOTOGRAFIA - SOCIEDADE UNIPessoal, LDA.	PT	
11886	2008.11.20	2019.05.20	100 MISTÉRIOS	PT	
11950	2008.11.20	2019.05.20	ESCSFORMARKET.PT - COMUNICAÇÃO, FORMAÇÃO, PUBLICAÇÕES, C.R.L.	PT	
12064	2008.11.20	2019.05.20	ADRIANO MANUEL PEIXOTO CASAL RIBEIRO	PT	
12183	2008.11.17	2019.05.20	JJ ACTIVOS - RECUPERAÇÃO DE CRÉDITOS, LDA.	PT	
12590	2008.11.21	2019.05.21	MARIA DOS ANJOS MELEIRO LIMA	PT	
12708	2008.11.19	2019.05.20	LAVRILOJA, UNIPessoal, LDA.	PT	
12982	2008.11.21	2019.05.21	CHRISTOPHE ROGER SEGUR	PT	
13009	2008.11.18	2019.05.20	FERNANDO HENRIQUES ALVES	BR	
13069	2008.11.18	2019.05.20	MÉGUIS - SOCIEDADE DE MEDIAÇÃO DE SEGUROS, LDA.	PT	
13075	2008.11.17	2019.05.20	A.B.L. - COMÉRCIO DE PRONTO A VESTIR	PT	
13077	2008.11.18	2019.05.20	FOUR BY FOUR, LDA.	PT	
13079	2008.11.17	2019.05.20	PAULA ALEXANDRA SEQUEIRA PINHEIRO	PT	
13081	2008.11.18	2019.05.20	FINIBANCO, S.A.	PT	
13084	2008.11.18	2019.05.20	JUST 4 U, AGÊNCIA DE VIAGENS, LDA.	PT	
13086	2008.11.17	2019.05.20	SOLAR ONE, LDA.	PT	
13087	2008.11.18	2019.05.20	OBRIVERCA - CONSTRUÇÕES E PROJECTOS, S.A.	PT	
13088	2008.11.18	2019.05.20	MAXFAC - CLÍNICA DE CIRURGIA E ESTÉTICA DA FACE, LDA.	PT	
13089	2008.11.18	2019.05.20	JOÃO ALBERTO MARQUES PÓVOA	PT	
13090	2008.11.17	2019.05.20	MIGUEL DE CASTRO FREITAS DA SILVA	PT	
13093	2008.11.18	2019.05.20	VITRISAÚDE - MARKETING, PUBLICIDADE EM SAÚDE, LDA.	PT	
13094	2008.11.21	2019.05.21	ABRANCHES & FILHOS, LDA	PT	
13096	2008.11.21	2019.05.21	BOUQUET DE VIOLETAS, LDA.	PT	
13098	2008.11.21	2019.05.21	MARIA DA CONCEIÇÃO DA LUZ JÚLIO DA SILVA	PT	
13099	2008.11.21	2019.05.21	LIBÂNIO COSTA - CONSTRUÇÕES, UNIPessoal, LDA.	PT	
13100	2008.11.21	2019.05.21	JOÃO PAULO MARTINS CORREIA	PT	
13103	2008.11.21	2019.05.21	LUGAB GESTÃO E PARTICIPAÇÕES, S.A.	PT	
13106	2008.11.21	2019.05.21	JO & ANY - VESTUÁRIO E ACESSÓRIOS, LDA.	PT	
13107	2008.11.21	2019.05.21	JO & ANY - VESTUÁRIO E ACESSÓRIOS, LDA.	PT	
13108	2008.11.21	2019.05.21	MARIA DE FÁTIMA PEREIRA LOUREIRO FERNANDES	PT	
13110	2008.11.21	2019.05.21	HUGO RENATO SARAIVA DOS SANTOS	PT	
13111	2008.11.21	2019.05.21	LIZMONTAGENS - EMPRESA DE MONTAGENS TERMO INDUSTRIAIS S.A.	PT	
13114	2008.11.21	2019.05.21	ESCOTILHA ABERTA - SISTEMAS DE AQUECIMENTO E ARREFECIMENTO, LDA.	PT	
13123	2008.11.21	2019.05.21	DONG & LONG - COMÉRCIO GERAL - IMPORTAÇÃO E EXPORTAÇÃO, LDA.	PT	
13127	2008.11.21	2019.05.21	COORDENAÇÃO NACIONAL PARA A INFECÇÃO VIH/SIDA	PT	
13466	2008.11.21	2019.05.21	MARIA DA ASCENSÃO DE BRITO MARQUES PIRES	PT	
13467	2008.11.18	2019.05.20	FILARVINA - LDA.	PT	
13469	2008.11.18	2019.05.20	AZUL-TIL, LDA.	PT	
13489	2008.11.18	2019.05.20	L. MONTENEGRO - SOCIEDADE UNIPessoal, LDA.	PT	
13513	2008.11.21	2019.05.21	CARLOS MANUEL ALVES ESTEVES PEREIRA	PT	

Processo	Data do registo	Data da caducidade	Nome do 1º requerente/titular	País resid.	Observações
13515	2008.11.17	2019.05.20	LUÍS MIGUEL COSTEIRA DE FIGUEIREDO	PT	
13531	2008.11.17	2019.05.20	LINA MARIA SILVESTRE DUARTE	PT	
13532	2008.11.21	2019.05.21	FREDERICO JOSÉ ESPÍRITO SANTO DA CUNHA	PT	
13572	2008.11.20	2019.05.20	DONA IDEIA - SERVIÇO E REPRESENTAÇÕES,LDA	PT	
13573	2008.11.20	2019.05.20	FILOMENA SOARES & SANTOS, LDA.	PT	
13575	2008.11.20	2019.05.20	PANTEÃO DO MUNDO, LDA.	PT	
13583	2008.11.17	2019.05.20	ANTÓNIO MENDES DE CARVALHO	PT	
13584	2008.11.17	2019.05.20	CLEMENTE ANTÓNIO MARQUES, SOCIEDADE UNIPESSOAL, LDA.	PT	
13588	2008.11.19	2019.05.20	MÁRCIA SOFIA GOMES ABRANTES	PT	
13589	2008.11.19	2019.05.20	HELDER FERNANDO DA SILVA MACHADO	PT	
13590	2008.11.20	2019.05.20	MÁRIO LUIZ CASTRO GOMES	PT	
13591	2008.11.18	2019.05.20	RUDOLF B. SCHIMASSEK	PT	
13592	2008.11.18	2019.05.20	ALEXANDRE NUNO MATOS CUNHA	PT	
13595	2008.11.17	2019.05.20	STAREXPO - CAFÉ, LDA.	PT	
13601	2008.11.21	2019.05.21	AUDITMONTI, CONTABILIDADE E CONSULTORIA DE GESTÃO, LDA.	PT	
13633	2008.11.21	2019.05.21	JOÃO AUGUSTO CALDEIRA DE SOUSA	PT	
13650	2008.11.21	2019.05.21	SANDRA MARIA CANDEIAS RODRIGUES	PT	
13659	2008.11.21	2019.05.21	SOLTEKENERGIAS, LDA.	PT	
13660	2008.11.21	2019.05.21	GASTROGERE - ACTIVIDADES HOTELEIRAS, LDA.	PT	
13662	2008.11.18	2019.05.20	ANDREIA CATARINA BRANCO MARQUES	PT	
13664	2008.11.21	2019.05.21	VITRAFIP - SOLUÇÕES EM VIDRO, LDA.	PT	
13665	2008.11.20	2019.05.20	ARTUR PAULO SIRAGUSA MENDES MADEIRA	PT	
13676	2008.11.18	2019.05.20	RASTO PURO - COMÉRCIO DE CARNES, LDA.	PT	
13678	2008.11.20	2019.05.20	LUÍS FILIPE CONDEÇO DE SOUSA	PT	
13685	2008.11.20	2019.05.20	ESTALAGEM DO FAROL, S.A.	PT	
13687	2008.11.20	2019.05.20	PEDRO GUERREIRO DOS SANTOS, SOCIEDADE UNIPESSOAL, LDA.	PT	
13702	2008.11.19	2019.05.20	CATARINA ISABEL CARVALHO DOS SANTOS CARBOILA	PT	
13704	2008.11.21	2019.05.21	MARIA DA CONCEIÇÃO DA SILVA FERNANDES	PT	
13707	2008.11.21	2019.05.21	GRIFO E MARQUES, LDA.	PT	
13732	2008.11.21	2019.05.21	MARIA MANUELA AFONSO CANDEIAS	PT	
13733	2008.11.18	2019.05.20	PROPECUÁRIA - VETERINÁRIA E FARMACÊUTICA, LDA.	PT	
13739	2008.11.20	2019.05.20	PJV - CASA DOS FRESCOS	PT	
13760	2008.11.20	2019.05.20	BANANA CAFÉ EMPORIUM, S.A.	PT	
13812	2008.11.18	2019.05.20	FUNDAÇÃO EDP	PT	
13831	2008.11.21	2019.05.21	DEGUSTAKI, LDA.	PT	
13846	2008.11.21	2019.05.21	MATOS FERNANDES & PARADELA, ACTIVIDADES HOTELEIRAS E COMERCIAIS, LDA.	PT	
13863	2008.11.20	2019.05.20	BANANA CAFÉ EMPORIUM, S.A.	PT	
13864	2008.11.18	2019.05.20	SOLUÇÃO ÓPTICA - SERVIÇOS DE ÓPTICA E RELOJOARIA, LDA.	PT	
13868	2008.11.20	2019.05.20	GENTLESKIN - SAÚDE E BELEZA, LDA.	PT	
13876	2008.11.20	2019.05.20	CS HOTELS, GOLF & RESORTS, S.A.	PT	
13879	2008.11.20	2019.05.20	DANA SERVICES LLC	US	
13880	2008.11.20	2019.05.20	JOSÉ JOÃO ARAÚJO BARBOSA	PT	
13896	2008.11.18	2019.05.20	SPRAÇORES - SOCIEDADE DE PROMOÇÃO E GESTÃO AMBIENTAL, S.A.	PT	
13903	2008.11.20	2019.05.20	SGS CAR - SOCIEDADE DE COMÉRCIO DE AUTOMÓVEIS, LDA.	PT	
13905	2008.11.20	2019.05.20	GLEISON SILVEIRA DE PAULA	PT	
13913	2008.11.20	2019.05.20	HERTZ & BITS, LDA.	PT	
13916	2008.11.20	2019.05.20	CORES DA CIDADE, LDA.	PT	
13927	2008.11.20	2019.05.20	SÓNIA CRISTINA FIGUEIREDO GOMES DE CASTRO	PT	
13928	2008.11.20	2019.05.20	ELECTROCORTES - COMÉRCIO E REPARAÇÃO	PT	

Processo	Data do registo	Data da caducidade	Nome do 1º requerente/titular	País resid.	Observações
13930	2008.11.20	2019.05.20	DE ELECTRODOMÉSTICOS, LDA.	PT	
13933	2008.11.20	2019.05.20	NADA AO ACASO, LDA.	PT	
13937	2008.11.21	2019.05.21	CENTRO MÉDICO VERÍSSIMO JESUS, LDA.	PT	
14081	2008.11.18	2019.05.20	DESCUBRA SEU ESTILO - ESTÉTICA E SPA, LDA.	PT	
14111	2008.11.20	2019.05.20	HERDEIROS DO FUTURO - COOPERATIVA DE ENSINO DE MEM MARTINS, C.R.L.	PT	
14155	2008.11.18	2019.05.20	JOSÉ TIAGO CARDOSO DE ALMEIDA	PT	
14182	2008.11.18	2019.05.20	ALDEIA MIX, LDA.	PT	
14258	2008.11.21	2019.05.21	JOSÉ MANUEL RODRIGUEZ RODRIGUEZ	PT	
14263	2008.11.20	2019.05.20	FRANCISCO JOSÉ PEREIRA VELHINHO	PT	
14310	2008.11.20	2019.05.20	JOMESPORT - COMÉRCIO DE VEÍCULOS AUTOMÓVEIS, LDA.	PT	
14311	2008.11.20	2019.05.20	FRESH & JOY, LDA.	PT	
19790	1988.11.21	2019.05.21	JUSTOPRATO, LDA.	PT	
			ENTREPOSTO COMERCIAL - VEÍCULOS E MÁQUINAS, S.A.	PT	

Outros Atos

48672. – NA PÁGINA 149 DO BPI N.º2019/05/08, NO AVISO DE PEDIDO, CONSIDERA-SE RETIFICADA A LISTA DO CAE PARA:«70220 - OUTRAS ACTIVIDADES DE CONSULTORIA PARA OS NEGÓCIOS E A GESTÃO; 55111 - HOTÉIS COM RESTAURANTE; 55114- Pousadas com restaurante».

AGENTES OFICIAIS DE PROPRIEDADE INDUSTRIAL

(Os Agentes Oficiais da Propriedade Industrial, como tal reconhecidos pelo Instituto Nacional da Propriedade Industrial, podem promover actos e termos do processo sem necessidade de juntar procuração).

Jorge Cruz

- Cartório: Rua Vitor Cordon, 10-A – 1249-103 LISBOA
- Tel.: 21 3475020 – Fax: 21 3421885 e 21 3424583
- E-mail: jorgecruz@jpcruz.pt
- Web: www.jpereiradacruz.pt

João Mascarenhas de Vasconcelos

- Cartório: Av. Duque D'Ávila, 32-1º – 1000-141 LISBOA
- Tel.: 21 3547763 – Fax: 21 3560486
- E-mail: geral@fdnovaes.com

António João Coimbra da Cunha Ferreira

- Cartório: Av. 5 de outubro, 146 - 7º Andar - 1050-061 LISBOA
- Tel.: 21 3241530 – Fax: 21 3422446 e 21 3476656
- E-mail: marcpat@agcunhaferreira.pt
- Web: www.agcunhaferreira.pt

João Pereira da Cruz

- Cartório: Rua Vitor Cordon, 10-A – 1249-103 LISBOA
- Tel.: 21 3475020 – Fax: 21 3421885 e 21 3424583
- E-mail: joaopcruz@jpcruz.pt
- Web: www.jpereiradacruz.pt

Vitor Hugo Ramalho da Costa França

- Cartório: Av. Duque D'Ávila, 32 - 1º – 1000-141 LISBOA
- Tel.: 21 3547574 – Fax: 21 3528473 e 21 35511 03
- E-mail: costa.franca@netcabo.pt

Jorge Afonso Cruz

- Cartório: Rua Vitor Cordon, 14 – 1249-103 LISBOA
- Tel.: 21 3475020 – Fax: 21 3421885 e 21 3424583
- E-mail: jorgeacruz@jpcruz.pt
- Web: www.jpereiradacruz.pt

Marta Burnay da Costa Pessoa Bobone

- Cartório: Travessa do Jardim à Estrela, 28 – 1350-186 LISBOA
- E-mail: bobone@zonmail.pt

Maria Silvina Vieira Pereira Ferreira

- Cartório: Av. Casal Ribeiro, 50 - 3º, 1000-093 LISBOA
- Tel.: 21 3815050 – Fax: 21 3831150/21 381 33 93
- E-mail: sferreira@clarkemodet.com.pt

Maria Eugénia Martinez

- Cartório: Rua Vitor Cordon, 10-A – 1249-103 LISBOA
- Tel.: 21 3475020 – Fax: 21 3421885 e 21 3424583
- E-mail: mariaeugeniamartinez@jpcruz.pt
- Web: www.jpereiradacruz.pt

Maria do Rosário May Pereira da Cruz

- Cartório: Av. Duque d' Ávila, 66, 7º - 1050-083 LISBOA
- Tel.: 21 387 69 61 - Fax: 21 387 75 96
- E-mail: furtado@furtado.pt

Nuno Cruz

- Cartório: Rua Vitor Cordon, 14 – 1249-103 LISBOA
- Tel.: 21 3475020 – Fax: 21 3421885 e 21 3424583
- E-mail: nunocruz@jpcruz.pt
- Web: www.jpereiradacruz.pt

Raquel da Costa França

- Cartório: Av. Duque D' Ávila, 32 – 1º – 1000-141 LISBOA
- Tel.: 21 3547574 – Fax: 21 3528473 e 21 3551103
- E-mail: costa.franca@netcabo.pt

António José Pissarra Dias Machado

- Cartório: Av. 5 de outubro, 146 - 7º - 1050-061 LISBOA
- Tel.: 21 3241530 – Fax: 21 3422446 e 21 3476656
- E-mail: marcpat@agcunhaferreira.pt
- Web: www.agcunhaferreira.pt

José Eduardo de Sampaio

- Cartório: Rua do Salitre, 195 – 1269-063 LISBOA
- Tel.: 21 3841300 – Fax: 21 3875775
- E-mail: jedc@jedc.pt
- Web: www.jedc.pt

João Carlos Sardiña de Barros

- Cartório: Rua Rodrigo da Fonseca, 72 – 3º Esq. - 1250-193 LISBOA
- Tel.: 213863466
- E-mail: gmr@magalhaes-adv.pt

Francisco de Novaes C. B. S. Atayde

- Cartório: Av. Duque D' Ávila, 32 – 1º – 1000-141 LISBOA
- Tel.: 21 3547763 e 21 3155038 – Fax: 21 3560486
- E-mail: geral@fdnovaes.com

Isabel Carvalho Franco

- Cartório: Rua do Salitre, 195 – 1269-063 LISBOA
- Tel.: 21 3841300 – Fax: 21 3875775
- E-mail: jedc@jedc.pt
- Web: www.jedc.pt

Álvaro Albano Duarte Catana

- Cartório: Avenida Marquês de Tomar, 44 - 6º - 1069 - 229 LISBOA
- Tel.: 217 613 490 – Fax: 217 613 499
- E-mail: alvaro.duarte@aduarateassoc.com
- Web: www.aduarateassoc.com

José Eduardo Dinis de Carvalho

- Cartório: Rua do Salitre, 195 – 1269-063 LISBOA
- Tel.: 21 3841300 – Fax: 21 3875775
- E-mail: jedc@jedc.pt
- Web: www.jedc.pt

Fernando António Ferreira Magno

- Cartório: Av. 5 de outubro, 146 - 7º Andar - 1050-061 LISBOA
- Tel.: 21 3241530 – Fax: 21 3422446 e 21 3476656
- E-mail: marcpat@agcunhaferreira.pt
- Web: www.agcunhaferreira.pt

António Côrte-Real

- Cartório: Rua Castilho, 167. 2º - 1070-050 LISBOA
- Tel.: 21 7801963 e 21 7801966 – Fax: 21 7975813
- E-mail: sgcr@sgcr.pt
- Web: www.sgcr.pt

José Luís Arnaut

- Cartório: Rua Sousa Martins, n.º 10 - 1050-218 LISBOA
- Tel.: 21 0958100 – Fax: 21 0958155
- E-mail: jarnaut@rpa.pt

José Motta Veiga

- Cartório: Rua João Penha, 10 – 1250-131 LISBOA
- Tel.: 21 3882659 e 21 3841120 – Fax: 21 3873752
- E-mail: mottaveiga@mail.telepac.pt
- Web: www.marcaonline.pt

Pedro da Silva Alves Moreira

- Cartório: Rua do Patrocínio, 94 – 1399-019 LISBOA
- Tel.: 21 3907373 – Fax: 21 3978754
- E-mail: mail@rcf.pt
- Web: www.rcf.pt

João Luís Garcia

- Cartório: Rua Castilho, 167. 2º - 1070-050 LISBOA
- Tel.: 21 7801963 e 21 7801966 – Fax: 21 7975813
- E-mail: sgcr@sgcr.pt
- Web: www.sgcr.pt

Manuel António Durães da Conceição Rocha

- Cartório: Avenida da Liberdade, 69 - 3º D – 1250-148 LISBOA
- Tel.: 21 3246340 – Fax: 21 3246349
- E-mail: mrocha@herrero.pt

Gonçalo de Magalhães Moreira Rato

- Cartório: Rua Rodrigo da Fonseca, 72 – 3º Esq, 1250-193 LISBOA
- Tel.: 21 3875201 - Fax: 21 3875200
- E-mail: gmr@magalhaes-adv.pt

José Raúl de Magalhães Simões

- Cartório: Rua Castilho, 167. 2º - 1070-050 LISBOA
- Tel.: 21 7801963 e 21 7801966 – Fax: 21 7975813
- E-mail: sgcr@sgcr.pt
- Web: www.sgcr.pt

Maria das Dores Marques Banheiro Meira

- Cartórios: Rua Quirino da Fonseca, 29 – 5º Esq. – 1000-251 LISBOA e Av. Luísa Todi, 277, 2º, E-1 – 2900-452 SETÚBAL
- Tel.: 21 8436250 e 265 540240 – Fax: 21 8436251 e 265 540241
- E-mail: tecnimarca@gmail.com
- Web: www.tecnimarca.pt e www.tecnimarca.com

Martim Luís Gomes de Araújo de Arantes e Oliveira

- Cartório: Rua do Patrocínio, 94 – 1399-019 LISBOA
- Tel.: 21 3907373 – Fax: 21 3978754
- E-mail: rcf@rcf.pt

Dina Maria Martins Pereira Soares

- Cartório: Av. 5 de outubro, 146 - 7º Andar - 1050-061 LISBOA
- Tel.: 21 3241530 – Fax: 21 3422446 e 21 3476656
- E-mail: marcpat@agcunhaferreira.pt
- Web: www.agcunhaferreira.pt

Carmen Cristina Martins Garcia de Pina Alcobia Galinha

- Cartório: Avenida Ressano Garcia nº 6 R/c. Esq. - 1070-237 LISBOA
- Tel.: +351 213 712 737 - Fax:+351 213 874 726
- E-mail: carmenpina@sapo.pt

Ana Maria Ferreira Pereira da Silva Veiga

- Cartório: Rua Ator Chaby Pinheiro, 5 A - 2795-060 Linda a Velha
- Tel.: 914930808
- E-mail: apsilvaveiga@netcabo.pt

Luís Silva Carvalho

- Cartório: Rua Vitor Cordon, 10-A, – 1249-103 LISBOA
- Tel.: 21 3475020 – Fax: 21 3421885 e 21 3424583
- E-mail: lsc@jpcruz.pt
- Web: www.jpereiradacruz.pt

Alberto Canelas

- Cartório: Rua Vitor Cordon, 14, – 1249-103 LISBOA
- Tel.: 21 3475020 – Fax: 21 3421885 e 21 3424583
- E-mail: acanelas@jpcruz.pt
- Web: www.jpereiradacruz.pt

César Manuel de Bessa Monteiro

- Cartório: Av. Infante D. Henrique, 26 - 1149-096 LISBOA
- Tel.: 21 723 18 00 – Fax: 21 723 1899
- E-mail: bessa.monteiro@abreuadvogados.com
- Web: www.abreuadvogados.com

Paulo Alexandre Pinto Correia Rodrigues da Graça

- Cartório: Av. Almirante Reis, 104 - 5º – 1150-022 LISBOA
- Tel.: 21 8110051 – Fax: 21 8141605
- E-mail: paulo.graca-82931@advogados.oa.pt

Miguel Camargo de Sousa Eiró

- Cartório: Av. Fontes Pereira de Melo, 15 – 7º – 1050-115 LISBOA
- Tel.: 21 3160324 – Fax: 21 3150826
- E-mail: miguel.eiro@mail.telepac.pt

Elsa Maria Martins Barreiros Amaral Canhão

- Cartório: Rua do Patrocínio, 94 – 1399-019 LISBOA
- Tel.: 21 3907373 – Fax: 21 3978754
- E-mail: mail@rcf.pt
- Web: www.rcf.pt

Joaquim Maria Calado Marques

- Cartório: Av. Álvares Cabral, 47 - R/C - 1250-015 LISBOA
- Tel.: 21 381 46 40 – Fax: 21 381 46 41
- E-mail: jcaladomarques@esc-advogados.pt

José António dos Reis Martinez

- Cartório: Rua Vitor Cordon, 30 –1º – 1200-484 LISBOA
- Tel.: 21 3473860 – Fax: 21 3473548
- E-mail: jamartinez.advogados@esc-advogados.com

Ana Teresa Pulido

- Cartório: Edifício Eurolex – Av. da Liberdade, 224 – 1250-148 LISBOA
- Tel.: 21 3197303 – Fax: 21 3197309
- E-mail: atp@plmj.pt

Vera Araújo Arnaut

- Cartório: Av. Eng Duarte Pacheco, Torre 2, 9.º - Sala 3. – 1070 – 102 LISBOA
- Tel.: 21 384 01 97/8 – Fax: 21 384 01 99
- E-mail: vera.araujo@notarios.pt

Luísa Guerreiro

- Cartório: Rua Raul Proença, 3 - 2820-478 CHARNECA DA CAPARICA
- Tel: 21 821 23 47
- E-mail: luisague@netcabo.pt
- Web: www.lguerreiro.com

Olga Maria Rocha da Cruz Landim

- Cartório: Av. Casal Ribeiro, 50 - 3º, 1000-093 LISBOA
- Tel.: 21 3815050 e 21 3815054 – Fax: 21 3831150 e 21 3813393
- E-mail: info@clarkemodet.com.pt

Paulo Pelayo de Sousa

- Cartório: Rua de Sá da Bandeira, 706 – 6º. Dto.– 4000-432 PORTO
- Tel.: 22 2046120 – Fax: 22 2080728
- E-mail: geral@arlindodesousa.pt

Pedro Pelayo de Sousa

- Cartório: Rua de Sá da Bandeira, 706 – 2º. Esq. – 4000-432 PORTO
- Tel.: 22 2009106 (3 linhas) – Fax: 222080728
- E-mail: marpat@esoterica.pt

Pedro Manuel Branco da Cruz

- Cartório: Av. Duque de Loulé, 1 – 7º Esq. – 1050-085 LISBOA
- Tel.: 21 3535233 – Fax: 21 3535259
- E-mail: lex@cruzadvogados.com

Vítor Luís Ribeiro Cardoso

- Cartório: Rua Jaime Cortesão, nº 62 - 2910-538 Setúbal
- Tel.: 265 527 057 - Fax: 265 527 057
- E-mail: marcasetpatentes@ribeirocardoso.com

Abel Dário Pinto de Oliveira

- Cartório: Rua Nossa Senhora de Fátima, 419 - 3º - Frente - 4050-428 PORTO
- Tel.: 22 600 80 94 e 22 016 02 04 – Fax: 22 600 80 95
- E-mail: geral@ampporto.com

Alexandra Maria Viegas Costa Paixão Gomes

- Cartório: Av. Marquês de Tomar, nº 44, 6º andar - 1150-156 LISBOA
- Tel.: 21 7613490 – Fax: 21 7613499
- E-mail: info@aduarteassoc.com

Ana Bárbara Emauz de Melo Portugal de Sampaio

- Cartório: Rua do Salitre, 195 – 1269-063 LISBOA
- Tel.: 21 3841300 – Fax: 21 3875775
- E-mail: jedc@jedc.pt
- Web: www.jedc.pt

Ana Maria Gonçalves Fidalgo

- Cartório: Av. Casal Ribeiro, 50 - 3º, 1000-093 LISBOA
- Tel.: 21 3815050 – Fax: 21 3831150
- E-mail: afidalgo@clarkemodet.com.pt

Anabela Teixeira de Carvalho

- Cartório: Edifício Net - Rua de Salazares 842 - 4149-002 PORTO
- Tel.: +351 (0)225 322064 - Fax: +351 (0)225 322066
- E-mail: anabela.carvalho@patents.pt
- Web: www.patents.pt

António Jorge Mateus Andrade

- Cartório: Rua D. Luís I, n.º 28 1200-151 LISBOA
- Tel.: 21 311 3515/528
- E-mail: aja@vda.pt
- Web: www.vda.pt

Bruno Braga da Cruz

- Cartório: Av. de Berna, n.º 24, 7 Dtº- 1050-041 LISBOA
- Tel.: 217802220 Fax: 217802229
- E-mail: brunobragadacruz-127791@adv.ao.pt
- Web: www.bernaadvogados.pt

Carla Maria Santos Pinheiro

- Cartório: Edifício Oceanus - Avenida da Boavista, 3265 - 3º andar, Escr. 3.4 – 4100-137 PORTO
- Tel.: 22 5323340 – Fax: 22 5323349
- E-mail: cpinheiro@clarkemodet.com.pt

Cláudia Pimenta Monteiro de Medina Barbosa Xara-Brasil Nogueira

- Cartório: Av. Maria Helena Vieira da Silva, 40, 1º Dto.– 1750-184 LISBOA
- Tm.: 96 297 25 10
- E-mail: cxarabrazil@gmail.com

Cristina Antónia de Almeida Carvalho

- Cartório: Rua do Salitre, 195 – 1269-063 LISBOA
- Tel.: 21 3841300 – Fax: 21 3875775
- E-mail: jedc@jedc.pt
- Web: www.jedc.pt

Filipe Teixeira Baptista

- Cartório: Avenida Álvares Cabral, n.º 47, r/c - 1250-015 LISBOA
- Tel.: 211 914 169 - Fax: 211 914 166
- E-mail: filipe.baptista@bma.com.pt
- Web: www.bma.com.pt

Gonçalo de Melo Portugal Saluce de Sampaio

- Cartório: Rua do Salitre, 195 – 1269-063 LISBOA
- Tel.: 21 3841300 – Fax: 21 3875775
- E-mail: jedc@jedc.pt
- Web: www.jedc.pt

Gonçalo Maria Cabral da Cunha Ferreira

- Cartório: Av. Duarte Pacheco, Torre 1 - 3º – 1070-101 LISBOA
- Tel.: 21 3800910 – Fax: 21 3877109
- E-mail: Goncalo.Cunha.Ferreira@Garrigues.com

Gonçalo Paiva e Sousa

- Cartório: Av. Duque de Ávila, 46, 6º – 1050-083 LISBOA
- Tel.: 21 340 86 00 – Fax: 213 408 609
- E-mail: gpsousa@gomezacebo-pombo.com
- Web: www.gomezacebo-pombo.com

Inês de Carvalho Simões

- Cartório: Rua Vitor Cordon, 14 – 1249-103 LISBOA
- Tel.: 21 3475020/30 – Fax: 21 3421885 e 21 3424583
- E-mail: inessimoes@jpcruz.pt
- Web: www.jpereiradacruz.pt

João M. Pimenta

- Cartório: Rua Vitor Cordon, 10-A – 1249-103 LISBOA
- Tel.: 21 3475020/30 – Fax: 21 3421885 e 21 3424583
- E-mail: joaopimenta@jpcruz.pt
- Web: www.jpereiradacruz.pt

João Sardinha

- Cartório: Rua Vitor Cordon, 14 – 1249-103 LISBOA
- Tel.: 21 3475020/30 – Fax: 21 3421885 e 21 3424583
- E-mail: joaosardinha@jpcruz.pt
- Web: www.jpereiradacruz.pt

João Paulo Sena Mioludo

- Cartório: Rui Sousa Martins, 10 - 1050-218 LISBOA
- Tel.: 21 095 81 49 / 96 307 57 86 – Fax: 21 095 81 55
- E-mail: Joao.mioludo@cms-rpa.com

Luís Gonçalo Moura Cavaleiro de Ferreira

- Cartório: Av. Álvares Cabral, 47, 1º – 1250-015 LISBOA
- Tel.: 213 806 530 – Fax: 213 806 531
- E-mail: cavaleiro.ferreira@leonelalves.com

Marco Alexandre Gomes da Silva Pires de Sousa

- Cartório: Rua Quinta do Monte, 96 - 1º Dtº - 4805-151 CALDAS DAS TAIPAS
- Tel. 936954610 – Fax: 253471946
- E-mail: marcopires.sousa-9680p@adv.oa.pt

Maria do Carmo Ferreira Fernandes Simões

- Cartório: Av. Duque de Ávila, 66, 7º - 1050 - 083 LISBOA
- Tel.: 21 3876961 – Fax: 21 3877596
- E-mail: furtado@furtado.pt

Maria Manuel Ramos Lucas

- Cartório: Avenida Luísa Todi nº. 33 – 1º-B 2900-460 SETÚBAL
- Tel.: 265 228685 – Fax: 265 228637
- E-mail: mmlucas@marquesmarcas.com

Maria Teresa Delgado

- Cartório: Av. da Liberdade, 69 – 3º D – 1250-140 LISBOA
- Tel.: 21 3246340 – Fax: 21 3246349
- E-mail: tdelgado@herrero.pt

Miguel Adolfo Coelho Quintans

- Cartório: Rua Sousa Martins, 10 – 1050-218 LISBOA
- Tel.: 21 0958109 – Fax: 21 0958155
- E-mail: miguel.quintans@cms-rpa.com
- Web: www.rpa.pt

Ricardo Souto Soares Henriques

- Cartório: Av. Infante D. Henrique, 26 – 1149-096 LISBOA
- Tel.: 21 7231800 – Fax: 21 7231899
- E-mail: ricardo.henriques@abreuadvogados.com
- Web: www.abreuadvogados.com

Teresa Colaço Dias

- Cartório: Av. Duque de Ávila, 66, 7º- 1050-083 LISBOA
- Telef.: 351 21 387 69 61 - Fax: 351 21 387 75 96
- E-mail: teresa.dias@furtado.pt
- Web: www.furtado.pt

Teresa Maria Ferreira Pereira da Silva Garcia

- Cartório: R. Soldados da Índia, 72 – 1400-340 LISBOA
- Tel.: 21 3017086
- E-mail: garcia.teresa@netcabo.pt

Paulo Jorge Monteverde Plantier Saraiva Maia

- Cartório: Av. Álvares Cabral, 47 - 1º - 1250-015 LISBOA
- Tel.: 213 806 530 - Fax: 213 806 531
- E-mail: paulo.monteverde@bma.com.pt
- Web: www.bma.com.pt

Águeda Silva

- Cartório: Rua 4 de Outubro, 821 - 4810-485 GUIMARÃES
- E-mail: aguedasilva@gmail.com

Ana Bela Ferreira

- Cartório: Rua Castilho, 167 - 2º - 1070-050 LISBOA
- Tel.: 217801963 – Fax: 217975813
- E-mail: abf@sgr.pt
- Web: www.sgr.pt

Margarida Martinho do Rosário

- Cartório: Rua dos Bacalhoeiros, 4 - 1100-070 LISBOA
- Tel.: 218823990 – Fax: 218823997
- E-mail: gcf@gastao.eu
- www.gastao.eu

Ana Rita Vilhena

- Cartório: Rua Vitor Cordon, 10-A – 1249-103 LISBOA
- Tel.: 21 3475020 – Fax: 21 3421885 e 21 3424583
- E-mail: anaritavilhena@jpcruz.pt
- Web: www.jpereiradacruz.pt

António Trigueiros de Aragão

- Cartório: Rua do Patrocínio, 94 - 1399-019 LISBOA
- Tel.: 213907373 – Fax: 213978754
- E-mail: mail@rcf.pt

Carmina Cardoso

- Cartório: Largo de São Carlos, 3 - 1200-410 LISBOA
- Tel.: 213583620 – Fax: 213159434
- E-mail: c.cardoso-183171@adv.oa.pt.

Elsa Guilherme

- Cartório: Rua Vitor Cordon, 10-A – 1249-103 LISBOA
- Tel.: 21 3475020/30 – Fax: 21 3421885 e 21 3424583
- E-mail: elsaguilherme@jpcruz.pt
- Web: www.jpereiradacruz.pt

Filipe Pedro

- Cartório: Rua Varela Silva, 3 - 2º Dto. - 2730-233 BARCARENA
- E-mail: filipedro@netcabo.pt

Francisca Ferreira Pinto

- Cartório: Av. da República, 25 - 1º - 1050-186 LISBOA
- Tel.: 213800910 – Fax: 213877109
- E-mail: francisca.ferreira.pinto@garrigues.com

Hugo Monteiro de Queirós

- Cartório: Av. Álvares Cabral 47, 1º - 1250-015 LISBOA
- Tel.: +351 213806530 – Tlm: +351 914261919 – Fax: +351 213806531
- E-mail: hugo.queiros@bma.com.pt

Isabel Bairrão

- Cartório: Avenida da República, 25 - 1º - 1050-196 LISBOA
- Tel.: 213800910 – Fax: 213877109
- E-mail: isabel.bairrao@garrigues.com

Joana da Mata

- Cartório: Rua Bernardo Lima, 3 - 1150-074 LISBOA
- Tel.: 213566400 – Fax: 213566488
- E-mail: joanamata@rsa-advogados.pt

João Jorge

- Cartório: Rua do Patrocínio, 94 - 1399-019 LISBOA
- Tel.: 213907373 – Fax: 213978754
- E-mail: mail@rcf.pt

João Pedro Fazendeiro

- Cartório: Av. Marquês de Tomar, 44 - 6º - 1069-229 LISBOA
- Tel.: 217613490 – Fax: 217613499
- E-mail: jp.fazendeiro@aduarateassoc.com

Jorge Faustino

- Cartório: Rua do Patrocínio, 94 - 1399-019 LISBOA
- Tel.: 213907373 – Fax: 213978754
- E-mail: mail@rcf.pt

José de Novaes e Ataíde

- Cartório: Av. Duque D'Ávila, 32 - 1º - 1000-141 LISBOA
- Tel.: 213547763 – Fax: 213560486
- E-mail: geral@fdnovaes.com

Lídia Neves

- Cartório: Av. Engenheiro Duarte Pacheco, 7, r/c - 1070-100 LISBOA
- Tel.: 21 78148 00 – Fax: 21 781 48 02
- E-mail: lidia.neves@mirandalawfirm.com

Lourenço de Sampaio

- Cartório: Rua do Salitre, 195 - 1269-063 LISBOA
- Tel.: 213841300 – Fax: 213875775
- E-mail: lourenco.sampaio@jedc.pt

Luís Humberto Ferreira

- Cartório: Edifício Net - Rua de Salazares 842 4149-002 PORTO
- Tel.: 225322064 - Fax: 225322066
- E-mail: luis.ferreira@patents.pt
- Web: www.patents.pt

Joana Fialho Pinto

- Cartório: Av. 5 de outubro, 146 - 7º Andar - 1050-061 LISBOA
- Tel.: 213241530 – Fax: 213422446
- E-mail: marcpat@agcunhaferreira.pt

Maria Cruz Garcia

- Cartório: Rua Vitor Cordon, 14 – 1249-103 LISBOA
- Tel.: 21 3475020/30 – Fax: 21 3421885 e 21 3424583
- E-mail: mariacruzgarcia@jpcruz.pt
- Web: www.jpereiradacruz.pt

Mário Castro Marques

- Cartório: Av. da Boavista, Ed. Oceanus, N.º 3265- 3.º Andar, Escritório. 3.4, 4100-137 PORTO
- E-mail: mcmarques@clarkemodet.com.pt
- Web: www.clarkemodet.com

Marisa Coimbra

- Cartório: Rua Dom Francisco Manuel de Melo 21, 1070-085 LISBOA
- Tel.: 21 313 2000 – Fax: 21 313 2001
- E-mail: mail@rcf.pt
- Web: www.srslegal.pt/pt/

Nuno Lourenço

- Cartório: Edifício LACS. Estrada da Malveira da Serra 920 Aldeia de Juzo 2750-834 CASCAIS
- Tel.: 21 1395721 – Fax: 21 1946681
- E-mail: nuno.lourenco@todaypatents.com
- Web: www.todaypatents.com

Rodolfo Condessa

- Cartório: Rua Cidade de Rabat, 31 - 8º Esq. - 1500-159 LISBOA
- Tel.: 966712005
- E-mail: rodolfo.condessa@fininvent.com

Rui Duarte Catana

- Cartório: Av. Marquês de Tomar, 44 - 6º - 1069-229 LISBOA
- Tel.: 217613490 – Fax: 217613499
- E-mail: rui.catana@aduarateassoc.com
- Web: www.aduarateassoc.com

Rui Moreira de Resende

- Cartório: Rua Bernardo Lima, 3 - 1150-074 LISBOA
- Tel.: 213566400 – Fax: 213566488
- E-mail: ruiresende@rsa-advogados.pt

Sandra Martins Pinto

- Cartório: Praça General Humberto Delgado, n.º 267 3º Andar Salas 1 /2, 4000-288 PORTO
- Tel.: 222012603 – Fax: 222012605
- E-mail: smp@sgcr.pt
- Web: www.sgcr.pt

Teresa Luísa Catarino Fernandes Gingeira Martins

- Cartório: Rua do Carvalho, 282- 4445-374 ERMESINDE
- E-mail: teresagingeira@gmail.com

Vasco Stillwell D'Andrade

- Cartório: Rua Castilho, 165 - 1070-050 LISBOA
- Tel.: 213817400 – Fax: 213826629
- E-mail: vsandrade@mlgts.pt

Vera Correia Alves

- Cartório: Rua Bernardo Sequeira, 78 - 1º Sala M - 4710-359 BRAGA
- Tel.: 253609330 – Fax: 253609311
- E-mail: nprotect@sapo.pt

Ana Sofia Dinis Chaves

- Cartório: Rua Luis Gonzaga, Edificio Phoenix Garden, 7º andar H, MACAU
- Tel.: 00853 66591201
- E-mail: chaves.anasofia@gmail.com

Ália Mohamade Amadá

- Cartório: Rua Leopoldo de Almeida Nº 1 - 3º A, 1750-137 Lisboa
- E-mail: alia.amada-360741@adv-est.oa.pt

Rita Milhões

- Cartório: Rua Castilho, nº 167 - 2º - 1700-050 LISBOA
- Tel.: 217801963 – Fax: 217975813
- E-mail: rmi@sgcr.pt
- Web: www.sgcr.pt

Daniel Reis Nobre

- Cartório: Alameda dos Oceanos, 41K-21, Parque das Nações – 1990-207 LISBOA
- Tel.: 213 150 970 - Fax: 213 531 352
- E-mail: portugal@inventa.com
- Web: www.inventa.pt

Tiago Reis Nobre

- Cartório: Alameda dos Oceanos, 41K-21, Parque das Nações – 1990-207 LISBOA
- Tel.: 213 150 970 - Fax: 213 531 352
- E-mail: portugal@inventa.com
- Web: www.inventa.pt

David Cardoso

- Cartório: Avenida António Augusto de Aguiar, 106, 8.º andar- 1050-019 LISBOA
- Tel.: 213173660 – Fax: 213155035
- E-mail: dc@legalwest.eu

Ágata Pinho

- Cartório: Av. Sidónio Pais, n.º 379, Piso 1, sala 1.14, Ed. HOECHST - 4100-486 BOAVISTA, PORTO
- Tel.: 220167495 – Fax: 226092487
- E-mail: agatapinho@jpcruz.pt
- Web: www.jpereiradacruz.pt

Ana Eugénio

- Cartório: Rua António Enes 18-3D - 1050-025 LISBOA
- E-mail: aeugenio.ana@gmail.com

Ana M. Sebastião

- Cartório: Rua Vitor Cordon, 14 – 1249-103 LISBOA
- Tel.: 21 3475020/30 – Fax: 21 3421885 e 21 3424583
- E-mail: anamsebastiao@jpcruz.pt
- Web: www.jpereiradacruz.pt

Cátia Ribeiro

- Cartório: Avenida Luísa Todi n.º. 33 – 1º-B 2900-460 SETÚBAL
- Tel.: 265 228 685 - Fax: 265 228 637
- E-mail: catia@marquesmarcas.com
- Web: www.marquesmarcas.com

Joana Dez-Réis Grilo

- Cartório: Rua de Campolide n.º 164 D, 1070-029 LISBOA
- Tel.: 934954388
- E-mail: joana.grilo@protectdata.pt

Luís Caixinhas

- Cartório: Alameda dos Oceanos, 41K-21, Parque das Nações - 1990-207 LISBOA
- Tel.: 213 150 970 - Fax: 213 531 352
- E-mail: portugal@inventacom.com
- Web: www.inventacom.pt

Ricardo Abrantes

- Cartório: Av. Casal Ribeiro, 50 - 3º, 1000-093 LISBOA
- Tel.: 213815050 - Fax: 212831150
- E-mail: rabrantes@clarkemodet.com.pt

Patrícia Marques

- Cartório: Rua Machado dos Santos, nº14, escritório 15 - 2410-128 LEIRIA
- Tel.: 916810463 / 244024415
- E-mail: patriciamarques@jpcruz.pt
- Web: www.jpereiradacruz.pt

Márcia Martinho da Rosa

- Cartório: Rua Rodrigo da Fonseca, nº 82, 1º Dtº, 1250-193 LISBOA
- Tel.: 213714940 - Fax: 213882635
- E-mail: marcia.rosa@pra.pt

Madalena Barradas

- Cartório: Av. Casal Ribeiro, 50 - 3º, 1000-093 LISBOA
- Tel.: 213815050 - Fax: 213831150
- E-mail: mbarradas@clarkemodet.com.pt

Luís Teixeira

- Cartório: Rua Públia Hortênsia de Castro, nº 1, 2º A - 1500-518 LISBOA
- E-mail: teixeira.luismanuel@gmail.com

Manuel Cunha Ferreira

- Cartório: Av. 5 de outubro, 146 - 7º Andar - 1050-061 LISBOA
- Tel.: 213241530 - Fax: 213476656 / 213422446
- E-mail: manuel.cunhaferreira@agcunhaferreira.pt

Ana Fazendeiro

- Cartório: Av. das Forças Armadas, nº 125 - 12º - 1600-079 LISBOA
- Tel.: 217231800 - Fax: 217231899
- E-mail: ana.fazendeiro@abreuadvogados.com

Vítor Palmela Fidalgo

- Cartório: Alameda dos Oceanos, 41K-21, Parque das Nações – 1990-207 LISBOA
- Tel.: 213 150 970 - Fax: 213 531 352
- E-mail: vfidalgo@inventacom.com
- Web: www.inventa.pt

Sérgio Coimbra Henriques

- Cartório: Av. da República, 50, 2º Andar- 1050 – 196 LISBOA
- Tel.: 211229070
- E-mail: sergiohenriques@vf-advogados.pt

Filipa Lopes Galvão

- Cartório: Rua Professor Simões Raposo, nº 5, 4º B - 1600-660 LISBOA
- E-mail: filipa.galvao@eyeseesee.pt

Jorge Manuel Vaz Machado

- Cartório: Av. da Boavista, Ed. Oceanus, nº 3265 - 3º Andar, Escr. 3.4 - 4100-137 PORTO
- Tel.: 225323340 - Fax: 225323344
- E-mail: jmachado@clarkemodet.com.pt

Vera Albino

- Cartório: Alameda dos Oceanos, 41K-21, Parque das Nações – 1990-207 LISBOA
- Tel.: 213 150 970 - Fax: 213 531 352
- E-mail: portugal@inventacom.com
- Web: www.inventa.pt

Maria João Pereira

- Cartório: Avenida Comendador Silva Araújo, Ap. 30 - 4796-908 VILA DAS AVES
- Tel.: 252874627
- E-mail: mariabaltarpereira@gmail.com

Mário Marques

- Cartório: Avenida 5 de Outubro, nº 10 - 1º - 1050-056 LISBOA
- Tel.: 216081027
- E-mail: mmarques@level-up.pt

Isaura Monteiro

- Cartório: Rua do Centro Comunitário, Lote 96, nº 8 - 8135-154 ALMANCIL
- Tel.: 933462947
- E-mail: isaura.monteiro@gmail.com

Ana Rita Remígio

- Cartório: Edifício Net, Rua de Salazares 842 - 4149-002 Porto
- Tel.: 225322064 - Fax: 225322066
- E-mail: ana.remigio@patents.pt
- Web: www.patents.pt

Daniela Dinis

- Cartório: Rua da Fé n.º 10 Casal do Rato 1675-313 PONTINHA
- Tel.: 961294016
- E-mail: danielamdinis-456421@adv.oa.pt

Luís Pinto Monteiro

- Cartório: Av. da Liberdade, 224 - 1250-148 Lisboa
- Tel.: 213197300 - Fax: 213197319
- E-mail: luis.pintomonteiro@plmj.pt

Cláudia Freixinho Serrano

- Cartório: Rua Vitor Cordon, 14 - 1249-103 LISBOA
- Tel.: 213475020 - Fax: 213421885
- E-mail: claudiaserrano@jpcruz.pt

David Marques

- Cartório: Avenida Cova dos Vidros, Lote 2570 - 2975-333 QUINTA DO CONDE
- E-mail: davidmtfmarques@gmail.com

Filipe Funenga

- Cartório: Vågsgaten, 43, 4306 SANDNES NO
- Tel.: (+47) 908 77 808
- E-mail: filipe.funenga@patent.no

Inês Monteiro Alves

- Cartório: Alameda dos Oceanos, 41K-21, Parque das Nações – 1990-207 LISBOA
- Tel.: 213150970 - Fax: 213531352
- E-mail: ialves@inventia.com

Mariana Bernardino Ferreira

- Cartório: Av. Álvares Cabral, 47 - 1.º - 1250-015 LISBOA
- Tel.: 213806530 - Fax: 213806531
- E-mail: mariana.ferreira@bma.com.pt
- Web: www.bma.pt

Patrícia Lima

- Cartório: Instituto Superior Técnico, Avenida Rovisco Pais - 1049-001 LISBOA
- E-mail: patriciamlima@hotmail.com

Rita Mendonça

- Cartório: Rua Castilho, 167, 2º - 1070-050 LISBOA
- Tel.: 217 801 963 – Fax: 217 975 813
- E-mail: sgcr@sgcr.pt
- Web: www.sgcr.pt

Rui do Nascimento Gomes

- Cartório: Rua Vitor Cordon, 10-A - 1249-103 LISBOA
- Tel.: 213475020 - Fax: 213421885
- E-mail: ruigomes@jpcruz.pt
- Web: www.jpereiradacruz.p

Vasco Rosa Dias

- Cartório: Est. Beira nº 176, 5º A - 3030-173 COIMBRA
- Tel.: (+351) 963312134
- E-mail: vasco.rosa.dias@gmail.com

Joana Piriquito Santos

- Cartório: Rua D. Luís I, n.º 28 1200-151 LISBOA
- Tel.: 213113400 - Fax: 213113406
- E-mail: jcs@vda.pt

Sónia Mota Maia

- Cartório: Alameda da Quinta de Sto. António, nº 1 - Núcleo 1 - 2º E - 1600-675 LISBOA
- Tel.: 217160190 - Fax: 213244665
- E-mail: info@ip-smm.com

Pedro Bacelar

- Cartório: Estrada da Chainha, Lote 6, Nº163 R/C - 7005-198 Évora
- Tel: 266040468 e 919654760 - Fax: 266040948
- E-mail: pedro.espanca@gmail.com

Miguel Antunes de Resende

- Cartório: Avenida de São Pedro nº 31 Monte Estoril - 2765-446 Estoril
- Tel: 910583778
- E-mail: miguelantunesderesende@gmail.com

Luís Sommer Ribeiro

- Cartório: Rua dos Bacalhoeiros, 4 - 1100-070 Lisboa
- Tel: 218823990 - Fax: 218823997
- E-mail: luis.ribeiro@gastao.eu

João Pereira Cabral

- Cartório: Alameda dos Oceanos, 41, K21, Parque das Nações - 1990-207 Lisboa
- Tel: 213150970 - Fax: 213531352
- E-mail: jcabral@inventacom
- Web: www.inventa.pt

João Francisco Sá

- Cartório: Alameda dos Oceanos, 41, K21, Parque das Nações - 1990-207 Lisboa
- Tel: 213150970 - Fax: 213531352
- E-mail: jfsa@inventacom
- Web: www.inventa.pt

Sousa Ribeiro

- Cartório: Av. Álvares Cabral, n.º 47, 1.º andar - 1250-015 Lisboa
- Tel: 213806530 - Fax: 213806531
- E-mail: sousaribeiro-46899p@adv.oa.pt

Evangelino Marques Ribeiro

- Cartório: Avenida Luísa Todi, nº 33 - 1º B - 2900-460 Setúbal
- Tel: 265228685 e 932573091 - Fax: 265228637
- E-mail: marquesribeiro@marquesmarcas.com
- Web: www.marquesmarcas.com

Diogo Xavier Santos

- Cartório: Rua Castilho, 167, 2º Andar - 1070-050 Lisboa
- Tel: 217801963 e 912628247 - Fax: 217975813
- E-mail: dxs@sgcr.pt
- Web: www.sgcr.pt

Saulo Chanoca

- Cartório: Rua Artilharia Um, nº 51, Páteo Bagatela, Edifício 1, 4º Andar - 1250-137 Lisboa
- Tel: 211554330 e 935274353
- E-mail: schanoca@bas.pt

Lígia Gata

- Cartório: Av. Dr. Mário Moutinho, Lt 1519, 7º Esq. - 1400-136 Lisboa
- Tel: 213011684
- E-mail: ligiagata007@gmail.com
- Web: www.megaingenium.eu

Manuel Bastos Moniz Pereira

- Cartório: Rua dos Bacalhoeiros 4, 1100-070 Lisboa
- Tel: 218823990 - Fax: 218823997
- E-mail: manuel.pereira@gastao.eu
- Web: www.gastao.eu

Ana Neves

- Cartório: Estrada da Algazarra, nº 43, 6º B, 2810-015 Feijó
- Tel: 936256546
- E-mail: anaisabelneves@gmail.com

Ana Plácido Martins

- Cartório: Infante D. Henrique, n.º 38 - 4.º Esq. Trs., 4400-257 Vila Nova de Gaia
- Tel: 964529585
- E-mail: anamartins.adv@outlook.com

André Sarmento

- Cartório: Rua Damião de Góis, nº 56, 4º Andar, apt. 43, 4050-221 Porto
- Tel: 223 751 032
- E-mail: andrevsarmento@gmail.com

Miguel Vaz Serra

- Cartório: Avenida 5 de outubro, nº 146, 7º Andar, 1050-061 Lisboa
- Tel: 917169727- Fax: 213422446
- E-mail: miguel.vazserra@agcunhaferreira.pt

Leila Teixeira

- Cartório: Rua 19, 231, 1º Andar, 4500-256 Espinho
- Tel: 935595149
- E-mail: lt@fredericomendes.pt

Cristina de Castro

- Cartório: Rua António Sérgio, 49 - 3º Esq., 6300-665 Guarda
- Tel: 965028903
- E-mail: cristinacastro@ipg.pt

Mariana Belo de Oliveira

- Cartório: Rua Domingos Ferreira Pinto Basto, nº 45, 3830-176 Ílhavo - Aveiro
- Tel: 914913442
- E-mail: marianabelooliveira@gmail.com

Natacha Batista

- Cartório: Rua Frei António das Chagas, nº 33, 1º Esq., 2900-092 Setúbal
- Tel: 916187637
- E-mail: anatachabatista@gmail.com

Raquel Antunes

- Cartório: Rua Vitor Cordon, 10A – 1249-103 LISBOA
- Tel.: 21 3475020
- E-mail: raquelantunes@jpcruz.pt
- Web: www. jpereiradacruz.pt

Sofia Rebelo Ladeira

- Cartório: Rua Ana de Castro Osório, nº 4 - 5º B– 1500-039 LISBOA
- Tel.: 969267585
- E-mail: ladeira.sofia@gmail.com

Adriana Esteves

- Cartório: Av. Casal Ribeiro, 50 - 3º andar– 1000-093 Lisboa
- Tel.: 213815050 – Fax: 212831150
- E-mail: aesteves@clarkemodet.com.pt

Cláudia Tomás Pedro

- Cartório: Rua David Mourão Ferreira, nº5 - lote 3/4 - 4ºesq.– 2650-050 Amadora
- Tel.: 214946866 Tlm: 966478360
- E-mail: claudiatomaspedro@gmail.com

Diana Pereira

- Cartório: Alameda dos Oceanos, 41, K21, Parque das Nações– 1990-207 Lisboa
- Tel.: 213150970/1 – Fax: 213531352
- E-mail: dpereira@inventacom.com

Inês Sequeira

- Cartório: Alameda dos Oceanos, 41, K21, Parque das Nações– 1990-207 Lisboa
- Tel.: 918860596
- E-mail: isequiera@inventacom.com

Joel David Rodrigues

- Cartório: Alameda dos Oceanos, 41, K21, Parque das Nações– 1990-207 Lisboa
- Tel.: 213150970
- E-mail: jrodrigues@inventacom.com

Inês Guerra

- Cartório: Rua Castilho, 167 - 2º– 1070-050 Lisboa
- Tel.: 217801963 Tlm: 933625901
- E-mail: mig@sgcr.pt

Luísa Azevedo Soares Rodrigues

- Cartório: Rua António da Silveira, 131– 2765-300 Estoril
- Tel.: 914431158
- E-mail: marialuisa.rodrigues@gmail.com

Marina Ciriani

- Cartório: Rua Dr. Rafael Duque, nº21 - 3ºdrt – 1500-249 Lisboa
- Tel.: 935933071
- E-mail: ciriani.marinar@gmail.com

Miguel Bibe

- Cartório: Alameda dos Oceanos, 41, K21, Parque das Nações– 1990-207 Lisboa
- Tel.: 918759849
- E-mail: mbibe@inventia.com

Tiago Andrade

- Cartório: Rua Vitor Cordon, 10-A – 1200-442 Lisboa
- Tel.: 213475020
- E-mail: tiagoandrade@jpcruz.pt
- Web: www.jpereiradacruz.pt

PROCURADORES AUTORIZADOS

(Os Procuradores Autorizados são pessoas singulares que, não sendo Agentes Oficiais da Propriedade Industrial, podem praticar actos e termos do processo, juntando, para o efeito, procuração simples e com poderes especiais para cada processo)

Artur Almeida Pinto Furtado da Luz

- Cartório: Rua da Madalena, 214 – 4º – 1100-325 LISBOA
- Tel.: 21 8870657 – Fax: 21 8879714
- E-mail: abpatentiena@mail.telepac.pt

Carlos António dos Santos Rodrigues

- Cartório: Rua da Madalena, 214 – 4º – 1100-325 LISBOA
- Tel.: 21 8870657 – Fax: 21 8879714
- E-mail: abpatentiena@mail.telepac.pt

Ruy Pelayo de Sousa

- Cartório: Rua de Sá da Bandeira, 706 – 6º Dtº. – 4000-432 PORTO
- Tel.: 22 2046120 (3 linhas) – Fax: 22 2080728
- E-mail: geral@arlindodesousa.pt

Carmen Ferreira Furtado da Luz de Oliveira e Silva

- Cartório: Rua Sousa Martins, N.º 10 - 7º – 1050-218 LISBOA
- Tel.: 21 3876961 – Fax: 21 3877596
- E-mail: furtado.marcas@netcabo.pt

Luís Reinaldo de Oliveira e Silva

- Cartório: Rua Maria Pia, 20 - 3º Dto. – 1350-208 LISBOA
- Tel.: 21 3951814 – Fax: 21 3951842
- E-mail: publamarca@iol.pt

Carlos Eugénio Reis Nobre

- Cartório: Alameda dos Oceanos, 41K-21, Parque das Nações – 1990-207 LISBOA
- Tel.: 213 150 970 - Fax: 213 531 352
- E-mail: portugal@inventa.com
- Web: www.inventa.pt

Maria Margarida Gomes Sanches Nunes

- Cartório: Av. António José Gomes, 60 - B - 1º E, Apartado 175 – 2801-902 ALMADA
- Tel.: 21 2744129 e 21 2768069 – Fax: 21 2740012
- E-mail: guimarque@guimarque.pt

José Roger Pimenta Rodrigues

- Cartório: Praça Francisco Sá Carneiro, 3 – 4º - Apartado 2874 – 1000-159 LISBOA CODEX
- Tel. 21 8461705 – Fax 21 8478686