

BOLETIM DA PROPRIEDADE INDUSTRIAL

Nº 2021/04/21 (077/2021) 21 de abril de 2021

Sumário

Aviso.....	3
Códigos	3
PATENTES DE INVENÇÃO	7
Concessões - FG4A.....	7
Patentes europeias vigentes em Portugal - FG4A.....	8
Recusas - FC4A	9
Caducidades por falta de pagamento de taxa - MM3A	10
Caducidades por falta de pagamento de taxa - Patente europeia - MM4A	11
Caducidades por limite de vigência - Patente europeia - MM3A.....	13
Averbamentos - Patente europeia - PD1A, PD3A, PC1A, PC3A	14
Outros Atos - Patente europeia - HK4A.....	15
CERTIFICADOS COMPLEMENTARES DE PROTECÇÃO	16
Concessões de Prorrogação de Validade.....	16
MODELOS DE UTILIDADE	17
Concessões - FG4K	17
Caducidades por falta de pagamento de taxa - MM3K.....	18
Caducidades por limite de vigência - MM3K	19
DESENHOS OU MODELOS	20
Pedidos - BB/CA1Y	20
Concessões - FG4Y.....	22
Caducidades por falta de pagamento de taxa - MM4Y	23
MODELOS INDUSTRIAIS	24
Caducidades por falta de pagamento de taxa - MM4L.....	24
Caducidades por limite de vigência - MM3L.....	25
REGISTO NACIONAL DE MARCAS.....	26
Pedidos	26
Concessões	66
Vigências por sentença.....	68
Recusas.....	69
Renovações	71
Caducidades por falta de pagamento de taxa	72
Caducidades por falta de pagamento de taxa - Marca de certificação ou garantia	94
Averbamentos.....	95
Outros Atos.....	96
Requerimentos indeferidos.....	97
Pedidos e Avisos de Deferimento de Revalidação.....	98
REGISTO INTERNACIONAL DE MARCAS	99
Concessões	99
Recusas.....	100
REGISTO DE NOMES DE ESTABELECIMENTO.....	101

Caducidades por falta de pagamento de taxa	101
REGISTO DE INSÍGNIAS DE ESTABELECIMENTO.....	102
Caducidades por falta de pagamento de taxa	102
REGISTO DE LOGÓTIPOS	103
Concessões	103
Recusas.....	104
Renovações	105
Caducidades por falta de pagamento de taxa	106
Conversão para Logótipos ao abrigo do artigo 11.º do Decreto-Lei n.º 143 de 25 de Julho	110
AGENTES OFICIAIS DE PROPRIEDADE INDUSTRIAL.....	111
PROCURADORES AUTORIZADOS	131

Aviso

À matéria publicada no presente Boletim são aplicáveis as disposições do Código da Propriedade Industrial.

Códigos

Códigos das rubricas (St. 17 OMPI)

Títulos de propriedade industrial:

- A — Patente de invenção.
- K — Modelo de utilidade.
- L — Modelo industrial.
- Q — Desenho industrial.
- Y — Desenho ou modelo.
- 1 — Pedido não examinado.
- 3 — Pedido examinado sem pesquisa.
- 4 — Pedido examinado com pesquisa.

Publicação:

BB — Publicação de pedidos e correspondente disponibilização dos documentos ao público, para consulta ou fornecimento de cópias, a pedido.

Oposição:

- CA — Fase de oposição.

Procedimento de concessão:

- FA — Desistências.
- FC — Recusas.
- FF — Concessão provisória.
- FG — Concessão; Registo; Estatuto legal; Licenças.
- GA — Transformação de pedido de título de propriedade industrial.
- PC — Transmissão.
- PD — Mudanças de identidade/sede.
- QB — Licenças concedidas e registadas.

Correções; outros:

- HK — Retificações.
- HZ — Requerimentos indeferidos.

Caducidade dos direitos de propriedade industrial:

- MA — Renúncias.
- MM — Caducidades.

Manutenção dos direitos de propriedade industrial:

- NF — Revalidações.

Outras decisões:

RL — Despachos proferidos por sentença alterando despacho anterior.

Lista dos Códigos INID — Identificação Numérica Internacional de Dados Bibliográficos (Normas St. 9, St. 60, St. 80 OMPI)

Patentes, Modelos de Utilidade, Certificados Complementares de Proteção, Desenhos ou Modelos:

- (11) Número de pedido.
- (19) Organismo emissor, país.
- (22) Data do pedido.
- (28) Número de objetos de um pedido múltiplo.
- (30) Data, país e número de prioridade.
- (43) Data de publicação de pedido não examinado.
- (44) Data de publicação de pedido examinado.
- (51) Classificação internacional:
 - A, U — Int. Cl. 7;
 - L, Q, Y — LOC (8).
- (54) Título em português.
- (55) Reprodução fotográfica do desenho ou modelo.
- (57) Resumo e desenho da invenção/descrição do desenho ou modelo.
 - (71) Requerente, nacionalidade, profissão, morada.
 - (72) Inventor(es)/autor(es).

Marcas, Nomes e Insígnias de Estabelecimento, Logótipos, Denominações de Origem e Indicações Geográficas, Recompensas:

- (210) Número de pedido.
- (220) Data do pedido.
- (300) Data, país e número de prioridade.
- (441) Data de publicação do pedido não examinado.
- (442) Data de publicação do pedido examinado.
- (511) Lista de produtos ou serviços segundo a Classificação Internacional de Nice [NCL (8)].
- (512) Classificação Nacional e/ou lista de produtos ou serviços.
 - (531) Descrição dos elementos figurativos das marcas segundo a Classificação Internacional de Viena [CFE (5)].
 - (540) Reprodução do sinal.
 - (550) Indicação do tipo de marca
 - (551) Indicação de que a marca é coletiva, de certificação ou de associação.
 - (561) Transliteração da marca.
 - (566) Tradução da marca ou das palavras nela contidas.
 - (591) Informações de cores reivindicadas.
 - (730) Nome do requerente, nacionalidade, profissão, morada.

Outros códigos

MNA — Marca nacional.
MCA — Marca Coletiva de Associação.
MCC — Marca Coletiva de Certificação.
NOM — Nome de estabelecimento.
INS — Insígnia de estabelecimento.
LOG — Logótipo.
DNO — Denominação de Origem Nacional.
DOI — Denominação de Origem Internacional.
IGR — Indicação Geográfica.
RCS — Recompensa.

**Lista alfabética dos códigos de países,
organizações intergovernamentais
e outras entidades
(Norma St. 3 OMPI)**

AD — Andorra.
AE — Emirados Árabes Unidos.
AF — Afeganistão.
AG — Antígua e Barbuda.
AI — Anguila.
AL — Albânia.
AM — Arménia.
AN — Antilhas Holandesas.
AO — Angola.
AP — ARIPO — Organização Regional Africana da Propriedade Industrial.
AR — Argentina.
AT — Áustria.
AU — Austrália.
AW — Aruba.
AZ — Azerbaijão.
BA — Bósnia-Herzegovina.
BB — Barbados.
BD — Bangladesh.
BE — Bélgica.
BF — Burquina Faso.
BG — Bulgária.
BH — Barém.
BI — Burundi.
BJ — Benin.
BM — Bermudas.
BN — Brunei Darussalam.
BO — Bolívia.
BOIP — *Office* da Propriedade Intelectual do Benelux.
BR — Brasil.
BS — Baamas.
BT — Butão.
BV — Ilha Bouvet.
BW — Botswana.
BY — Bielo-Rússia.
BZ — Belize.
CA — Canadá.
CD — República Democrática do Congo.
CF — República Centro-Africana.
CG — Congo.

CH — Suíça.
CI — Costa do Marfim.
CK — Ilhas Cook.
CL — Chile.
CM — Camarões.
CN — China.
CO — Colômbia.
CR — Costa Rica.
CU — Cuba.
CV — Cabo Verde.
CY — Chipre.
CZ — República Checa.
DE — Alemanha.
DJ — Djibuti.
DK — Dinamarca.
DM — Dominica.
DO — República Dominicana.
DZ — Argélia.
EA — EAPO — Organização Euro-Asiática de Patentes.
EC — Equador.
EE — Estónia.
EG — Egipto.
EH — Sara Ocidental.
EM — EUIPO — Instituto da Propriedade Intelectual da União Europeia.
EP — IEP — Instituto Europeu de Patentes.
ER — Eritreia.
ES — Espanha.
ET — Etiópia.
FI — Finlândia.
FJ — Fiji.
FK — Ilhas Malvinas.
FO — Ilhas Faroé.
FR — França.
GA — Gabão.
GB — Reino Unido.
GC — Instituto de Patentes do Conselho de Cooperação dos Estados Árabes do Golfo (GCC).
GD — Granada.
GE — Geórgia.
GG — Guernsey.
GH — Gana.
GI — Gibraltar.
GL — Gronelândia.
GM — Gâmbia.
GN — Guiné.
GQ — Guiné Equatorial.
GR — Grécia.
GS — Geórgia do Sul e as ilhas Sandwich do Sul.
GT — Guatemala.
GW — Guiné-Bissau.
GY — Guiana.
HK — Hong-Kong/China.
HN — Honduras.
HR — Croácia.
HT — Haiti.
HU — Hungria.
IB — Secretaria Internacional da Organização Mundial da Propriedade Intelectual (OMPI).
ID — Indonésia.
IE — Irlanda.

IL — Israel.	NZ — Nova Zelândia.
IM — Ilha de Man.	OA — OAPI — Organização Africana da Propriedade Intelectual.
IN — Índia.	OM — Omã.
IQ — Iraque.	PA — Panamá.
IR — República Islâmica do Irão.	PE — Peru.
IS — Islândia.	PG — Papua Nova Guiné.
IT — Itália.	PH — Filipinas.
JE — Jersey.	PK — Paquistão.
JM — Jamaica.	PL — Polónia.
JO — Jordânia.	PT — Portugal.
JP — Japão.	PW — Palau.
KE — Quênia.	PY — Paraguai.
KG — Quirguistão.	QA — Quatar.
KH — Camboja.	QZ — Instituto Comunitário de Variedades Vegetais (CPVO).
KI — Quiribáti.	RO — Roménia.
KM — Comores.	RS — Sérvia.
KN — S. Kitts e Nevis.	RU — Federação Russa.
KP — República Popular Democrática da Coreia.	RW — Ruanda.
KR — República da Coreia.	SA — Arábia Saudita.
KW — Koweit.	SB — Ilhas Salomão.
KY — Ilhas Caimão.	SC — Seychelles.
KZ — Cazaquistão.	SD — Sudão.
LA — República Popular Democrática do Laos.	SE — Suécia.
LB — Líbano.	SG — Singapura.
LC — Santa Lúcia.	SH — Santa Helena.
LI — Listenstaina.	SI — Eslovénia.
LK — Sri Lanka.	SK — Eslováquia.
LR — Libéria.	SL — Serra Leoa.
LS — Lesoto.	SM — São Marinho.
LT — Lituânia.	SN — Senegal.
LU — Luxemburgo.	SO — Somália.
LV — Letónia.	SR — Suriname.
LY — Líbia.	ST — São Tomé e Príncipe.
MA — Marrocos.	SV — El Salvador.
MC — Mónaco.	SY — República Árabe da Síria.
MD — República da Moldávia.	SZ — Suazilândia.
ME — Montenegro.	TC — Ilhas Turcas e Caicos.
MG — Madagáscar.	TD — Chade.
MK — Ex-República Jugoslava da Macedónia.	TG — Togo.
ML — Mali.	TH — Tailândia.
MM — Myanmar (Birmânia).	TJ — Tajiquistão.
MN — Mongólia.	TL — Timor-Leste.
MO — Macau.	TM — Turquemenistão.
MP — Ilhas Marianas do Norte.	TN — Tunísia.
MR — Mauritânia.	TO — Tonga.
MS — Montserrat.	TR — Turquia.
MT — Malta.	TT — Trinidad e Tobago.
MU — Maurícias.	TV — Tuvalu.
MV — Ilhas Maldivas.	TW — Taiwan/China.
MW — Malavi.	TZ — República Unida da Tanzânia.
MX — México.	UA — Ucrânia.
MY — Malásia.	UG — Uganda.
MZ — Moçambique.	US — Estados Unidos da América.
NA — Namíbia.	UY — Uruguai.
NE — Níger.	UZ — Uzbequistão.
NG — Nigéria.	VA — Vaticano.
NI — Nicarágua.	VC — São Vicente e Granadinas.
NL — Holanda.	VE — Venezuela.
NO — Noruega.	VG — Ilhas Virgens (GB).
NP — Nepal.	VN — Vietname.
NPI — Instituto Nórdico de Patentes.	
NR — Nauru.	

VU — Vanuatu.
WO — OMPI — Organização Mundial da
Propriedade Intelectual.
WS — Samoa.
YE — Iémen.
YU — Jugoslávia. (1)
ZA — África do Sul.
ZM — Zâmbia.
ZW — Zimbábwe.

(1) O código YU foi retirado da lista, em Novembro de 2006. Até essa data identifica a ex-Jugoslávia, a Sérvia e o Montenegro.

PATENTES DE INVENÇÃO**Concessões - FG4A**

Processo	Início de vigência	Data do despacho	Nome do 1º requerente/titular	País resid.	Classificação principal	Observações
<u>110328</u>	2017.10.03	2021.04.16	UNIVERSIDADE DO MINHO	PT	C22C 23/00 (2006.01)	nos termos do art. 72.º n.º 1 do cpi, informa-se que o pedido sofreu alterações durante a fase de exame

Patentes europeias vigentes em Portugal - FG4A

Processo	Início de vigência	Data do despacho	Nome do 1º requerente/titular	País resid.	Classificação principal	Observações
2489327	2010.09.03	2021.04.14	PATTBO SPAIN, S.L.	ES	A61C 13/00 (2011.01)	ART. 84º DO C.P.I.:
2819666	2013.02.27	2021.04.15	ASSISTANCE PUBLIQUE - HÔPITAUX DE PARIS	FR	A61K 31/191 (2015.01)	ART. 84º DO C.P.I.:
3021852	2014.07.18	2021.04.14	SAGE THERAPEUTICS, INC.	US	A61K 31/56 (2016.01)	ART. 84º DO C.P.I.:
3040373	2014.08.21	2021.04.14	UNIVERSIDAD DE ANTIOQUIA (UDEA)	CO	C08K 9/10 (2016.01)	ART. 84º DO C.P.I.:
3052446	2014.09.30	2021.04.14	KRÅGER A/S	DK	C02F 3/00 (2016.01)	ART. 84º DO C.P.I.:
3247963	2015.12.18	2021.04.15	ENERGYNEST AS	NO	F28D 20/00 (2017.01)	ART. 84º DO C.P.I.:
3303529	2016.06.01	2021.04.15	CARGILL, INCORPORATED	US	C11B 1/00 (2017.01)	ART. 84º DO C.P.I.:
3313832	2016.06.24	2021.04.14	MERCK SHARP & DOHME CORP.	US	C07D 403/12 (2018.01)	ART. 84º DO C.P.I.:
3356390	2016.09.28	2021.04.14	UNIVERSITY OF FLORIDA RESEARCH FOUNDATION, INC.	US	C07K 14/15 (2018.01)	ART. 84º DO C.P.I.:
3431078	2017.09.04	2021.04.14	INTAS PHARMACEUTICALS LIMITED	IN	A61K 9/20 (2019.01)	ART. 84º DO C.P.I.:
3456520	2017.05.12	2021.04.14	ABN PIPE SYSTEMS, S.L.U.	ES	B29C 65/34 (2019.01)	ART. 84º DO C.P.I.:
3532111	2017.10.26	2021.04.14	BIOINTELLIGENCE SYSTEMS S.L.	ES	A61L 27/12 (2019.01)	ART. 84º DO C.P.I.:
3551164	2016.12.08	2021.04.15	SALSARULO PHARMA	FR	A61K 9/00 (2019.01)	ART. 84º DO C.P.I.:
3551664	2017.12.07	2021.04.14	OSE IMMUNOTHERAPEUTICS	FR	C07K 16/28 (2019.01)	ART. 84º DO C.P.I.:
3577508	2018.02.02	2021.04.15	PLUMETTAZ HOLDING SA	CH	G02B 6/44 (2019.01)	ART. 84º DO C.P.I.:
3585383	2018.12.11	2021.04.14	MEREO BIOPHARMA 1 LIMITED	GB	A61K 31/415 (2019.01)	ART. 84º DO C.P.I.:
3589673	2018.03.02	2021.04.14	DOW ITALIA DIVISIONE COMMERCIALE SRL	IT	C08G 18/48 (2019.01)	ART. 84º DO C.P.I.:
3611054	2018.05.04	2021.04.14	THETFORD BV	NL	B60R 15/00 (2019.01)	ART. 84º DO C.P.I.:
3614596	2015.08.26	2021.04.14	TELEFONAKTIEBOLAGET LM ERICSSON (PUBL)	SE	H04L 1/00 (2020.01)	ART. 84º DO C.P.I.:
3622953	2017.05.17	2021.04.14	SCANDION ONCOLOGY A/S	DK	A61K 31/4245 (2020.01)	ART. 84º DO C.P.I.:
3623391	2018.09.11	2021.04.14	ORGANIK KIMYA SANAYI VE TIC. A.S.	TR	C08F 2/22 (2020.01)	ART. 84º DO C.P.I.:
3630098	2018.05.22	2021.04.14	H. LUNDBECK A/S	DK	A61K 31/4045 (2020.01)	ART. 84º DO C.P.I.:
3649015	2018.06.28	2021.04.15	PSA AUTOMOBILES SA	FR	B60R 5/00 (2020.01)	ART. 84º DO C.P.I.:

Recusas - FC4A

Processo	Data do pedido	Data da recusa	Nome do 1º requerente/titular	País resid.	Classificação principal	Observações
115202	2018.12.10	2021.04.15	FILIPPE MANUEL DA SILVA MARTINS	PT	G06Q 40/00 (2012.01)	recusado ao abrigo do disposto no n.º 9 do artigo 70º e nos termos da alínea a) do n.º 1 do art.º 75º do código da propriedade industrial.

Caducidades por falta de pagamento de taxa - MM3A

Processo	Início de vigência	Data da caducidade	Nome do 1º requerente/titular	País resid.	Observações
107228	2013.10.11	2021.04.12	MAURO EDGAR PEREIRA FIGUEIREDO SANTOS	PT	

Caducidades por falta de pagamento de taxa - Patente europeia - MM4A

Processo	Início de vigência	Data da caducidade	Nome do 1º requerente/titular	País resid.	Observações
1486588	2003.10.10	2021.04.12	SÜDDEUTSCHE ALUMINIUM MANUFAKTUR GMBH	DE	
1545947	2003.09.08	2021.04.12	VALEO SYSTEMES D'ESSUYAGE	FR	
1650227	2005.10.12	2021.04.12	POLIMERI EUROPA S.P.A.	IT	
1676395	2004.10.12	2021.04.12	KONINKLIJKE PHILIPS ELECTRONICS N.V.	NL	
1774916	2006.10.10	2021.04.12	ETHICON ENDO-SURGERY INCORPORATED	US	
1803327	2005.10.12	2021.04.12	SAINT-GOBAIN GLASS FRANCE	FR	
1911498	2006.10.11	2021.04.12	AMRONA AG	CH	
1934567	2006.10.11	2021.04.12	DUKE UNIVERSITY	US	
1947175	2006.10.11	2021.04.12	CONSEJO SUPERIOR DE INVESTIGACIONES CIENTIFICAS	ES	
2047754	2007.10.10	2021.04.12	SOCIÉTÉ DES PRODUITS NESTLÉ S.A.	CH	
2065302	2008.10.11	2021.04.12	THYSSENKRUPP MARINE SYSTEMS GMBH	DE	
2073816	2007.10.10	2021.04.12	INFINITY PHARMACEUTICALS, INC.	US	
2081756	2007.09.28	2021.04.12	JOHNSON AND JOHNSON VISION CARE, INC.	US	
2081895	2007.10.12	2021.04.12	ASTEX THERAPEUTICS LIMITED	GB	
2081934	2007.10.10	2021.04.12	FERRER INTERNACIONAL, S.A.	ES	
2081935	2007.10.10	2021.04.12	FERRER INTERNACIONAL, S.A.	ES	
2089581	2007.09.08	2021.04.12	NEOPERL GMBH	DE	
2205114	2007.09.28	2021.04.12	FECHTER, NORBERT ANTON	ID	
2341954	2009.09.08	2021.04.12	LABORATORIOS FARMACÉUTICOS ROVI, S.A.	ES	
2367511	2009.10.12	2021.04.12	ALCON INC.	CH	
2444783	2006.10.11	2021.04.12	DUKE UNIVERSITY	US	
2483274	2010.09.28	2021.04.12	GLAXOSMITHKLINE INVESTIGACION Y DESARROLLO, S.L.	ES	
2488007	2010.10.12	2021.04.12	ELIACITY	FR	
2488338	2010.10.12	2021.04.12	WOBBEN PROPERTIES GMBH	DE	
2521518	2011.10.11	2021.04.12	VOLKER GEUDER	DE	
2546233	2007.10.12	2021.04.12	ASTEX THERAPEUTICS LIMITED	GB	
2574357	2011.09.28	2021.04.12	Q-MED AB	SE	
2581001	2011.10.12	2021.04.12	GRUPPO CIMBALI S.P.A.	IT	
2592283	2012.10.11	2021.04.12	NABER HOLDING GMBH & CO. KG	DE	
2616329	2011.09.08	2021.04.12	WOBBEN PROPERTIES GMBH	DE	
2616785	2011.09.08	2021.04.12	WOBBEN PROPERTIES GMBH	DE	
2627389	2011.09.28	2021.04.12	PRIMED HALBERSTADT MEDIZINTECHNIK GMBH	DE	
2627713	2011.10.11	2021.04.12	NOVOMER, INC.	US	
2628033	2011.10.11	2021.04.12	ADLENS BEACON, INC.	US	
2628043	2011.10.11	2021.04.12	ADLENS BEACON, INC.	US	
2628710	2011.10.11	2021.04.12	SEA WATER CHEMICAL INSTITUTE INC.	JP	
2630098	2011.10.11	2021.04.12	SAINT-GOBAIN GLASS FRANCE	FR	
2637927	2011.10.11	2021.04.12	TBI INNOVATIONS, LLC	US	
2763883	2012.10.10	2021.04.12	SIEMENS MOBILITY GMBH	DE	
2765966	2011.10.10	2021.04.12	ALCON INC.	CH	
2780172	2012.10.10	2021.04.12	SAINT-GOBAIN GLASS FRANCE	FR	
2806523	2012.10.10	2021.04.12	WOBBEN PROPERTIES GMBH	DE	
2853186	2014.09.08	2021.04.12	CONCEPT MANUFACTURING, INC.	CN	
2869801	2013.10.11	2021.04.12	ALCON INC.	CH	
2906253	2013.10.11	2021.04.12	MEDIMMUNE LIMITED	GB	
2906551	2013.10.11	2021.04.12	BRISTOL-MYERS SQUIBB COMPANY	US	
2906594	2013.10.11	2021.04.12	UTI LIMITED PARTNERSHIP	CA	
2909204	2013.10.11	2021.04.12	THE GENERAL HOSPITAL CORPORATION	US	
2909557	2013.10.11	2021.04.12	FARE S.R.L.	IT	
2996214	2015.09.08	2021.04.12	OBO BETTERMANN GMBH & CO. KG	DE	
3008331	2014.06.11	2021.04.12	WOBBEN PROPERTIES GMBH	DE	

Processo	Início de vigência	Data da caducidade	Nome do 1º requerente/titular	País resid.	Observações
3194408	2015.09.08	2021.04.12	ELI LILLY AND COMPANY	US	
3197268	2015.09.28	2021.04.12	ADVALIGNO GMBH	DE	
3206623	2015.10.12	2021.04.12	EDVIN ELSNER	HU	
3238595	2015.10.10	2021.04.12	HIZERO TECHNOLOGIES CO., LTD.	CN	
3238596	2015.10.10	2021.04.12	HIZERO TECHNOLOGIES CO., LTD.	CN	
3423617	2016.09.28	2021.04.12	VERITAS TEKSTIL KONFEKSIYON PAZARLAMA SANAYI VE TICARET ANONIM SIRKETI	TR	

Caducidades por limite de vigência - Patente europeia - MM3A

Processo	Início de vigência	Data da caducidade	Nome do 1º requerente/titular	País resid.	Observações
1272157	2001.04.12	2021.04.12	UNIVERSITY OF KENTUCKY	US	
1272167	2001.04.12	2021.04.12	JAGOTEC AG	CH	
1272183	2001.04.12	2021.04.12	UNIVERSITY OF KENTUCKY RESEARCH FOUNDATION	US	
1272245	2001.04.10	2021.04.10	INTERSURGICAL AG	LI	
1272525	2001.04.10	2021.04.10	BIO MERIEUX	FR	
1274471	2001.04.10	2021.04.10	CELONOVA BIOSCIENCES, INC.	US	
1275109	2001.04.12	2021.04.12	ORANGE	FR	
1279212	2001.04.10	2021.04.10	GENERAL ELECTRIC TECHNOLOGY GMBH	CH	
1279679	2001.04.11	2021.04.11	LABORATORIOS LETI S.L. SOCIEDAD UNIPERSONAL	ES	
1280809	2001.04.12	2021.04.12	PHARMA MAR, S.A.	ES	
1297659	2001.04.12	2021.04.12	NOKIA TECHNOLOGIES OY	FI	
1334624	2001.04.12	2021.04.12	NOKIA SIEMENS NETWORKS OY	FI	
1457536	2001.04.11	2021.04.11	SEIKO EPSON CORPORATION	JP	
1604680	2001.04.11	2021.04.11	ALLERGAN INC.	US	

Averbamentos - Patente europeia - PD1A, PD3A, PC1A, PC3A**Transmissões - Patente europeia**

Processo	Data do averbamento	Antigo requerente/titular	País resid.	Atual requerente/titular	País resid.	Observações
1693177	2021.03.25	INCOE INTERNATIONAL, INC.	DE	INCOE CORPORATION USA	US	
2173836	2021.04.12	BUDENHEIM IBERICA S.L.U.	ES	AUXQUIMIA, S.A.U.	ES	
2226173	2021.03.25	INCOE INTERNATIONAL INC.	DE	INCOE CORPORATION USA	US	

Outros Atos - Patente europeia - HK4A

2314591. – FASCÍCULO MODIFICADO: NOS TERMOS DO ART.84º DO CPI, É PUBLICADA A MODIFICAÇÃO DO FASCÍCULO APÓS OPOSIÇÃO.

CERTIFICADOS COMPLEMENTARES DE PROTECÇÃO**Concessões de Prorrogação de Validade**

Informações relativas às Autorizações de Comercialização para concessão do pedido de prorrogação disponíveis em inpi.justica.gov.pt.

Processo	Tipo de dado	Conteúdo dos dados	País resid.
346	(68) – Patente de Base (22) – Data de Pedido do CCP Data de Concessão do CCP Data de Pedido da Prorrogação Data de Concessão da Prorrogação (94) – Prazo de Validade Titulares (54) – Título da Invenção (95) – Prod. (medicamento) (92) – Aut. Com. Nacional	PTE, 1261606 K, de 2000.12.11 2008.11.18 2009.04.07 2021.03.10 2021.04.16 Início em: 2020.12.12, e fim em: 2024.04.02 Nome: BAYER INTELLECTUAL PROPERTY GMBH OXAZOLIDINONAS SUBSTITUÍDAS E A SUA UTILIZAÇÃO NA ÁREA DA COAGULAÇÃO SANGUÍNEA RIVAROXABANO Data: 2008.10.02, País: PT, Número: C(2008)5680	DE

MODELOS DE UTILIDADE**Concessões - FG4K**

Processo	Início de vigência	Data do despacho	Nome do 1º requerente/titular	País resid.	Classificação principal	Observações
<u>11955</u>	2020.05.20	2021.04.16	GRUPPO CIMBALI S.P.A.	IT	A47J 31/02 (2006.01)	nos termos do art. 134.º, informa-se que o pedido sofreu alterações durante a fase de exame.
<u>11974</u>	2017.12.22	2021.04.16	IMEGUIA PORTUGAL - INDÚSTRIAS METÁLICAS REUNIDAS, S.A.	PT	B60D 1/48 (2006.01)	nos termos do art. 134.º, informa-se que o pedido sofreu alterações durante a fase de exame.

Caducidades por falta de pagamento de taxa - MM3K

Processo	Início de vigência	Data da caducidade	Nome do 1º requerente/titular	País resid.	Observações
11362	2016.10.12	2021.04.12	ORMESA S.R.L.	IT	

Caducidades por limite de vigência - MM3K

Processo	Início de vigência	Data da caducidade	Nome do 1º requerente/titular	País resid.	Observações
10680	2011.04.12	2021.04.12	ANTÓNIO FERNANDO CAMPOS DA SILVA	PT	

DESENHOS OU MODELOS

Pedidos - BB/CA1Y

A publicação dos pedidos de desenhos ou modelos a seguir indicados é efetuada nos termos do artigo 188.º, n.º 1; da data de publicação do presente aviso começa a contar-se o prazo de dois meses para a apresentação de reclamações de quem se julgar prejudicado pela concessão dos mesmos, de acordo com o artigo 17.º, n.º 1 do Código da Propriedade Industrial.

- (11) **6355** (12) **Y**
(22) 2021.02.12
(30)
(71) **PT MARISA CRISTINA MOREIRA
APARÍCIO**
(72) **MARISA CRISTINA MOREIRA APARÍCIO**
(51) **LOC (10) CL. 09-03**
(54) **CAIXAS PARA PRESENTES**
(28) 1
(57) (55)

É UMA CAIXA CUBIFORME, COM O ASPECTO DE PRESENTE, CONSTITUÍDA POR SEIS FACES, SENDO QUE A FACE SUPERIOR É UM TAMPO AMOVÍVEL, E AS FACES LATERAIS SÃO MÓVEIS, ATRAVÉS DE UM SISTEMA DE DOBRADIÇAS.



Figura 1.3



Figura 1.1



Figura 1.4



Figura 1.2



Figura 1.5

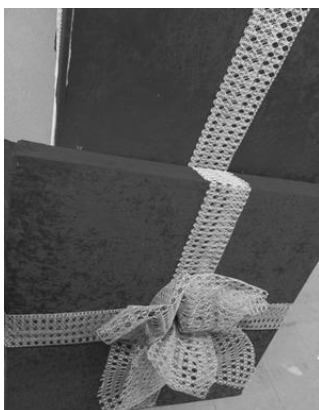

Figura 1.6



Figura 1.7

-
- (11) **6387** (12) **Y**
(22) 2021.03.12
(30)
(71) **PT ABILIO & PAULO PEIXOTO**
ELECTRICIDADE, LDA
(72) ABILIO DA ROCHA PEIXOTO
(51) **LOC (10) CL. 25-01**
(54) **CHAPAS [CONSTRUÇÃO]**
(28) 1
(57) (55)



Figura 1



Figura 2

Concessões - FG4Y

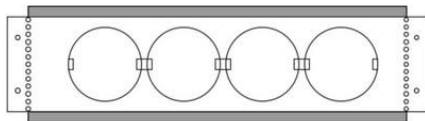
Processo	Início de vigência	Data do despacho	Nome do 1º requerente/titular	País resid.	Classificação principal	Observações
5968	2019.07.18	2021.04.15	MAN TRUCK & BUS SE	DE	06-01	

Caducidades por falta de pagamento de taxa - MM4Y

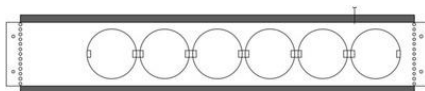
Processo	Início de vigência	Data da caducidade	Nome do 1º requerente/titular	País resid.	Observações
473	2005.09.28	2021.04.12	LUÍS DOMINGOS & IRMÃO, LDA.	PT	
4254	2015.09.28	2021.04.12	CARLOS DANIEL DE SOUSA GONÇALVES	PT	
4255	2015.09.28	2021.04.12	SARIMÓVEIS - INDÚSTRIA DE MOBILIÁRIO, LDA.	PT	
4262	2015.10.12	2021.04.12	ALCEMINO SIMÕES DOS SANTOS	PT	

MODELOS INDUSTRIAIS**Caducidades por falta de pagamento de taxa - MM4L**

Processo	Início de vigência	Data da caducidade	Nome do 1º requerente/titular	País resid.	Observações
29968	2000.10.11	2021.04.12	LEGRAND SNC	FR	

Caducidades por limite de vigência - MM3L

Processo	Início de vigência	Data da caducidade	Nome do 1º requerente/titular	País resid.	Observações
9709	1969.04.11	2021.04.11	JOSÉ A.S. SUCENA S.A.	PT	
19451	1988.04.11	2021.04.11	SEGAFREDO ZANETTI (PORTUGAL) COMER.DISTRI.CAFE.S.A	PT	
21679	1992.04.10	2021.04.10	LEGO A/S	DK	
21680	1992.04.10	2021.04.10	LEGO A/S	DK	
21682	1992.04.10	2021.04.10	LEGO A/S	DK	
26234	1996.04.11	2021.04.12	SYSTAGENIX WOUND MANAGEMENT, LIMITED	GB	
27366	1996.04.11	2021.04.12	COTY BRANDS MANAGEMENT GMBH	DE	

REGISTO NACIONAL DE MARCAS

Pedidos

De acordo com o artigo 226.º do Código da Propriedade Industrial, a seguir se publicam os pedidos de registo de marcas; da data de publicação do presente aviso começa a contar-se o prazo de dois meses para a apresentação de reclamações de quem se julgar prejudicado pela eventual concessão dos mesmos, em conformidade com o artigo 17.º do mesmo Código.

(210) **658513** MNA (540)

(220) 2021.02.10

(300)

(730) **PT ESMERALDO REVEZ MIGUEL**

(511) 29 CARNES; CARNES FUMADAS; CARNES ENLATADAS; CARNES SALGADAS; CARNES CURADAS; CARNES COZINHADAS; CARNES EMBALADAS; CARNES DE CAÇA; CARNES PARA CHARCUTARIA; CARNES EM CONSERVA; CARNES DE CAÇA [NÃO VIVA]; ENCHIDOS DE PATÉ DE CARNES BRANCAS

35 SERVIÇOS RETALHISTAS RELACIONADOS COM CARNES; SERVIÇOS GROSSISTAS RELACIONADOS COM CARNES

40 DEFUMAÇÃO DE CARNES

(591)

(540)



(531) 5.7.7 ; 25.1.15 ; 27.5.10



(531) 1.15.3 ; 14.1.1

(210) **662561** MNA

(220) 2021.03.31

(300)

(730) **PT MANUEL RODRIGUES MARTINS**

(511) 41 DIVERTIMENTO, ATIVIDADES DESPORTIVAS E CULTURAIS; ATIVIDADES DE DIVERSÃO, DESPORTIVAS E CULTURAIS

(591)

(540)



(531) 18.1.5 ; 26.1.4 ; 26.1.16 ; 26.1.21

(210) **659074** MNA

(220) 2021.02.18

(300)

(730) **PT JORGE MANUEL SERRA DE CARVALHO**

(511) 37 EDIFICAÇÃO, CONSTRUÇÃO E DEMOLIÇÃO; REPARAÇÃO E MANUTENÇÃO DE INSTALAÇÕES DE GÁS E ELETRICIDADE; INSTALAÇÃO, MANUTENÇÃO E REPARAÇÃO DE CANALIZAÇÕES; REMODELAÇÃO DE EDIFÍCIOS; SERVIÇOS CONTRATADOS PARA TRABALHOS DE ELETRICIDADE.

(591) CINZA;PRETO;AMARELO;VERMELHO;

(210) **662643** MNA

(220) 2021.03.31

(300)

(730) **PT PROMESSA ELGANTE MOBILIARIO UNIP LDA**

- (511) 20 MESAS DECORATIVAS; MÓBILES PARA DECORAÇÃO; MÓVEIS [OBJETOS DE DECORAÇÃO]
 24 ALMOFADAS DECORATIVAS; TÊXTEIS PARA DECORAÇÃO; ARTIGOS TÊXTEIS PARA O LAR
 35 DECORAÇÃO DE VITRINES; DECORAÇÃO DE MONTRAS; SERVIÇOS DE VENDA A RETALHO RELACIONADOS COM TÊXTEIS PARA O LAR
 42 DESIGN DE INTERIORES; DESIGN DE INTERIORES COMERCIAIS; DESIGN DE DECORAÇÃO DE INTERIORES; DESIGN DE INTERIORES DE LOJAS; PLANEAMENTO [DESIGN] DE ESPAÇOS INTERIORES; SERVIÇOS DE DESIGN DE INTERIORES E EXTERIORES; DESIGN ARQUITETÓNICO PARA DECORAÇÃO DE INTERIORES; DESIGN DE DECORAÇÃO DE INTERIORES PARA LOJAS; SERVIÇOS DE DESIGN DE INTERIORES PARA BOUTIQUES; SERVIÇOS DE ACESSORIA RELACIONADOS COM DESIGN DE INTERIORES; SERVIÇOS DE DESIGN PARA DECORAÇÃO DE INTERIORES DE EDIFÍCIOS; CONSULTADORIA PROFISSIONAL RELATIVA AO DESIGN DE INTERIORES DE ALOJAMENTOS; SERVIÇOS DE DESIGN DE INTERIORES PARA O COMÉRCIO RETALHISTA; SERVIÇOS DE CONSULTADORIA RELACIONADOS COM O DESIGN DE INTERIORES; SERVIÇOS DE DESIGN RELACIONADOS COM A DECORAÇÃO DE INTERIORES DE CASAS

(591) dourado;

(540)



(531) 3.3.1 ; 27.5.1 ; 27.5.22 ; 29.1.97

- (210) **662699** MNA
 (220) 2021.04.01
 (300)
 (730) **PT IRREVERENT DETAILS LDA**
 (511) 09 SOFTWARE MULTIMÉDIA; SISTEMAS DE DETEÇÃO DE DRONES
 35 SERVIÇOS DE MARKETING PROMOCIONAL, ATRAVÉS DE MEIOS AUDIOVISUAIS; MARKETING PROMOCIONAL; DIFUSÃO DE MATERIAL PROMOCIONAL, PUBLICITÁRIO E DE MARKETING
 39 PILOTAGEM DE DRONES CIVIS; SERVIÇOS DE PILOTAGEM DE DRONES CIVIS
 41 EDIÇÃO MULTIMÉDIA; FOTOGRAFIA; FOTOGRAFIA AÉREA; PRODUÇÃO DE DOCUMENTÁRIOS; PRODUÇÃO DE VÍDEOS
 (591) CINZENTO ESCURO; LARANJA;
 (540)



BOLD CREATIVE

(531) 27.5.10 ; 27.5.22 ; 29.1.98

- (210) **662674** MNA
 (220) 2021.04.01
 (300)
 (730) **PT MARIA ELISABETE ABREU E SOUSA**
 (511) 41 COACHING [FORMAÇÃO]; AULAS DE YOGA; AULAS DE DANÇA.
 44 SESSÕES DE REIKI, SESSÕES DE THETAHEALING, SESSÕES DE RELAXAMENTO, RETIROS.
 45 CONSULTAS DE NUMEROLOGIA.

(591) AZUL; PRETO; BRANCO.

(540)



Heal & Grow

Elisabete Sousa

(531) 5.5.21 ; 27.5.10 ; 29.1.4

- (210) **662727** MNA
 (220) 2021.04.01
 (300)
 (730) **PT SIMÃO PINHEIRO MECÂNICA DE AUTOMÓVEIS SOCIEDADE UNIPESSOAL, LDA**
 (511) 12 VEÍCULOS E MEIOS DE TRANSPORTE; VEÍCULOS
 37 FORNECIMENTO DE INFORMAÇÕES RELATIVAS À REPARAÇÃO OU MANUTENÇÃO DE AUTOMÓVEIS; REPARAÇÃO DE VEÍCULOS; REPARAÇÃO DE AUTOMÓVEIS; MANUTENÇÃO DE VEÍCULOS; MANUTENÇÃO DE VEÍCULOS MOTORIZADOS; REPARAÇÃO E MANUTENÇÃO DE VEÍCULOS; MANUTENÇÃO E REPARAÇÃO DE VEÍCULOS; MANUTENÇÃO E REPARAÇÃO DE VEÍCULOS AUTOMÓVEIS; MANUTENÇÃO OU REPARAÇÃO DE VEÍCULOS AUTOMÓVEIS; MANUTENÇÃO, CONSERVAÇÃO E REPARAÇÃO DE VEÍCULOS; SERVIÇOS DE MANUTENÇÃO PARA VEÍCULOS A MOTOR
 39 SERVIÇOS DE TRANSPORTE EM VEÍCULOS AUTOMÓVEIS; ESTACIONAMENTO E ARMAZENAMENTO DE VEÍCULOS, ANCORAGEM; SERVIÇOS DE ALUGUER RELACIONADOS COM TRANSPORTE E ARMAZENAMENTO
 (591) preto;azul;

(540)



(531) 26.4.1

(210) **662747** MNA

(220) 2021.04.01

(300)

(730) **PT PICOS COMERCIO TEXTIL LDA**

(511) 25 CALÇADO; CHAPELARIA; PARTES DE VESTUÁRIO, CALÇADO E CHAPELARIA; VESTUÁRIO; ARTIGOS DE CHAPELARIA

(591)

(540)



(531) 27.5.1

(210) **662753** MNA

(220) 2021.04.01

(300)

(730) **PT CAMILO HUMBERTO APPOLLONI DE OLIVEIRA**

(511) 12 ACESSÓRIOS AUTOMÓVEIS LIGADOS AO TODO O TERRENO, DESPORTOS AO AR LIVRE E AFINS; CAPAS PARA BANCOS DE VEICULOS; BARRAS DE TEJADILHO; GRADES DE TEJADILHO; REDES DE PROTEÇÃO PARA VEICULOS; TOLDOS PARA VEICULOS.

18 BAGAGENS, MALAS, CARTEIRAS E OUTRAS BOLSAS DE TRANSPORTE

25 VESTUÁRIO

(591)

(540)

OUTBACK GEAR(210) **662774** MNA

(220) 2021.04.02

(300)

(730) **PT RODRIGO MIGUEL ROCHA PINA CABRAL**

(511) 29 PRODUTOS LÁCTEOS E SUBSTITUTOS LÁCTEOS; CARNE E PRODUTOS À BASE DE CARNE

30 AÇÚCARES, ADOÇANTES NATURAIS, REVESTIMENTOS E COBERTURAS DOCES, PRODUTOS APÍCOLAS

33 BEBIDAS ALCOÓLICAS (EXCLUINDO CERVEJA)

35 SERVIÇOS DE PUBLICIDADE, DE MARKETING E DE PROMOÇÃO

(591)

(540)



(531) 5.7.10 ; 19.7.1 ; 26.1.3 ; 26.1.16 ; 26.1.20 ; 27.5.1

(210) **662778** MNA

(220) 2021.04.02

(300)

(730) **PT NUNO ALEXANDRE DUARTE RIBEIRO DE ARAÚJO**

(511) 30 MOLHOS PICANTES

(591) VERDE; VERMELHO;BRANCO; AMARELO ;LARANJA; BRANCO; CREME; PRETO;

(540)



(531) 1.15.5 ; 4.5.5 ; 5.9.15 ; 27.5.10 ; 29.1.13

(210) **662780** MNA

(220) 2021.04.02

(300)

(730) **PT JOUTIL, JOGOS, PLÁSTICOS E UTILITÁRIOS, LDA.**

(511) 21 UTENSÍLIOS DE MESA, COZINHA E RECIPIENTES

(591)

(540)



(531) 27.5.10

(210) **662781** MNA

(220) 2021.04.02

(300)

(730) **PT ANA VANESSA MIRANDA ANTUNES DA SILVA**

(511) 41 COACHING [FORMAÇÃO]; FORMAÇÃO EM DESENVOLVIMENTO PESSOAL; FORNECIMENTO DE CURSOS DE FORMAÇÃO EM MATÉRIA DE DESENVOLVIMENTO PESSOAL; CURSOS DE DESENVOLVIMENTO PESSOAL; ORGANIZAÇÃO DE CONFERÊNCIAS; ORGANIZAÇÃO DE PALESTRAS; ORGANIZAÇÃO DE SEMINÁRIOS; CURSOS DE MEDITAÇÃO; CURSOS POR CORRESPONDÊNCIA; ORGANIZAÇÃO E REALIZAÇÃO DE WORKSHOPS; ORGANIZAÇÃO E REALIZAÇÃO DE SEMINÁRIOS; ORGANIZAÇÃO E REALIZAÇÃO DE COLÓQUIOS; ORGANIZAÇÃO E PREPARAÇÃO DE CURSOS; ORGANIZAÇÃO E REALIZAÇÃO DE SIMPÓSIOS; ORGANIZAÇÃO E REALIZAÇÃO DE CURSOS DE FORMAÇÃO; CRIAÇÃO [ESCRITA] DE PODCASTS; DISPONIBILIZAÇÃO DE PUBLICAÇÕES ELETRÔNICAS; DISPONIBILIZAÇÃO DE PUBLICAÇÕES ON-LINE; PUBLICAÇÃO DE LIVROS; PUBLICAÇÃO DE LIVROS DE TEXTO; PUBLICAÇÃO DE LIVROS E REVISTAS ELETRÔNICAS ON-LINE; ORGANIZAÇÃO E REALIZAÇÃO DE TUTORIAIS

(591)

(540)

UMA JORNADA DE TRANSFORMAÇÃO

(531) 3.13.1 ; 27.5.9

(210) **662782** MNA

(220) 2021.04.02

(300)

(730) **PT ANA VANESSA MIRANDA ANTUNES DA SILVA**

(511) 41 COACHING [FORMAÇÃO]; FORMAÇÃO EM DESENVOLVIMENTO PESSOAL; FORNECIMENTO DE CURSOS DE FORMAÇÃO EM MATÉRIA DE DESENVOLVIMENTO PESSOAL; CURSOS DE DESENVOLVIMENTO PESSOAL; ORGANIZAÇÃO DE CONFERÊNCIAS; ORGANIZAÇÃO DE PALESTRAS; ORGANIZAÇÃO DE SEMINÁRIOS; CURSOS DE MEDITAÇÃO; CURSOS POR CORRESPONDÊNCIA; ORGANIZAÇÃO E REALIZAÇÃO DE WORKSHOPS; ORGANIZAÇÃO E REALIZAÇÃO DE SEMINÁRIOS; ORGANIZAÇÃO E REALIZAÇÃO DE COLÓQUIOS; ORGANIZAÇÃO E PREPARAÇÃO DE CURSOS

(591)

(540)

(531) 2.3.2 ; 3.13.1 ; 27.5.10

(210) **662784** MNA

(220) 2021.04.02

(300)

(730) **PT MISCOI & SANTOS AZEVEDO LDA.**

(511) 37 SERVIÇOS DE CONSTRUÇÃO CIVIL

42 SERVIÇOS DE ARQUITETURA

(591)

(540)



(531) 27.5.10 ; 27.5.17

(210) **662787** MNA

(220) 2021.04.02

(300)

(730) **PT LUZIA MARIA TEIXEIRA DA COSTA**

(511) 25 CALÇADO; PARTES DE VESTUÁRIO, CALÇADO E CHAPELARIA; VESTUÁRIO

(591)

(540)

(531) 27.5.1

(210) **662788** MNA

(220) 2021.04.02

(300)

(730) **PT LUÍS CARLOS GARCIA BERNARDINO**

- (511) 04 ELETRICIDADE; ENERGIA ELÉTRICA; ENERGIA ELÉTRICA A PARTIR DE ENERGIA SOLAR; ENERGIA ELÉTRICA A PARTIR DE ENERGIA EÓLICA; ENERGIA ELÉTRICA A PARTIR DE FONTES DE ENERGIA NÃO RENOVÁVEIS; ENERGIA ELÉTRICA A PARTIR DE FONTES DE ENERGIA RENOVÁVEIS
- 07 CENTRAIS GERADORAS DE ELETRICIDADE; GERADORES DE ELETRICIDADE; INSTALAÇÕES DE PRODUÇÃO DE ENERGIA; GERADORES PARA VEÍCULOS TERRESTRES; GERADORES ELÉTRICOS QUE UTILIZAM CÉLULAS SOLARES; GERADORES MÓVEIS DE ENERGIA ELÉTRICA; GERADORES PARA TURBINAS EÓLICAS; GERADORES PORTÁTEIS DE ENERGIA ELÉTRICA; GERADORES SOLARES; GRUPOS DE GERADORES ELÉTRICOS; MOTORES PARA GERAR ELETRICIDADE
- 11 APARELHOS DE PRODUÇÃO DE GELO; APARELHOS DE CONGELAÇÃO DO AR; APARELHOS DE CONGELAÇÃO; APARELHOS DE ARREFECIMENTO PARA LÍQUIDOS; APARELHOS DE ARREFECIMENTO; APARELHOS DE REFRIGERAÇÃO; APARELHOS DISTRIBUIDORES DE GELO; APARELHOS E ELETRODOMÉSTICOS DE REFRIGERAÇÃO; APARELHOS E INSTALAÇÕES DE REFRIGERAÇÃO; ARMÁRIOS EXPOSITORES FRIGORÍFICOS (EXPOSITORES); ARMÁRIOS DE REFRIGERAÇÃO; ARMÁRIOS CONGELADORES; ARCAS REFRIGERADAS PARA CARNE; ARCAS CONGELADORAS COM EXPOSITOR; ARCAS CONGELADORAS; APARELHOS PARA CONGELAR; APARELHOS PARA CONGELAR PRODUTOS ALIMENTARES; APARELHOS PARA O ARMAZENAMENTO DE GELO; APARELHOS PARA O ARREFECIMENTO DE BEBIDAS; APARELHOS PARA REFRIGERAR BEBIDAS; APARELHOS E MÁQUINAS FRIGORÍFICOS; APARELHOS E INSTALAÇÕES DE REFRIGERAÇÃO [ARREFECIMENTO]; APARELHOS E MÁQUINAS PARA GELO; APARELHOS PARA A DISTRIBUIÇÃO DE GELO; CAIXAS DE REFRIGERAÇÃO [GÁS]; CAIXAS FRIGORÍFICAS; BALCÕES DE VENDAS [REFRIGERADOS]; BALCÕES ALIMENTARES REFRIGERADOS; ARREFECEDORES DE LÍQUIDOS [INSTALAÇÕES]; BEBIDAS (APARELHOS PARA O ARREFECIMENTO DE -); ARMÁRIOS PARA A EXPOSIÇÃO DE PRODUTOS REFRIGERADOS; ARMÁRIOS FRIGORÍFICOS PARA O ARMAZENAMENTO DE ALIMENTOS; ARMÁRIOS FRIGORÍFICOS PARA EXPOSIÇÃO DE BEBIDAS; ARMÁRIOS FRIGORÍFICOS PARA EXPOSIÇÃO DE ALIMENTOS; ARMÁRIOS FRIGORÍFICOS PARA ARMAZENAMENTO DE BEBIDAS; ARMÁRIOS REFRIGERADOS PARA CARNE; ARMÁRIOS FRIGORÍFICOS; CÂMARAS DE CONGELAÇÃO; CÂMARAS DE REFRIGERAÇÃO PARA ARMAZENAMENTO; CÂMARAS FRIGORÍFICAS; CÂMARAS DE FRIO DE ENTREPOSTO; CÂMARAS/COMPARTIMENTOS FRIGORÍFICOS; CONTENTORES FRIGORÍFICOS [GÁS]; CONGELADORES-CONSERVADORES; CONGELADORES PARA GELADOS; CONGELADORES ELÉTRICOS PARA USO DOMÉSTICO; CONGELADORES DE FRIGORÍFICO; CONGELADORES; CONDENSADORES REFRIGERANTES; CAIXAS ISOTÉRMICAS TRANSPORTÁVEIS (ELÉTRICAS); EXPOSITORES REFRIGERADOS; EXPOSITORES FRIGORÍFICOS; ELEMENTOS REFRIGERADORES; DISTRIBUIDORES DE ÁGUA PURIFICADA REFRIGERADA; EXPOSITORES DE ALIMENTOS REFRIGERADOS; EQUIPAMENTO DE REFRIGERAÇÃO; CONTENTORES FRIGORÍFICOS PARATRANSPORTE; DISPOSITIVOS DE REFRIGERAÇÃO; DISTRIBUIDORES DE BEBIDAS REFRIGERADAS; FRIGORÍFICOS, APARELHOS DE REFRIGERAÇÃO E CONGELADORES PARA FINS DE ARMAZENAMENTO MÉDICO; FRIGORÍFICOS PORTÁTEIS; FRIGORÍFICOS PARA COSMÉTICOS; FRIGORÍFICOS PARA BEBIDAS DESTINADOS A AUTOMÓVEIS; FRIGORÍFICOS ELÉTRICOS PARA USO DOMÉSTICO; FRIGORÍFICOS E CONGELADORES COMBINADOS; FRIGORÍFICOS DOMÉSTICOS; FRIGORÍFICOS A GÁS; FRIGORÍFICOS (RECIPIENTES -); INSTALAÇÕES DE REFRIGERAÇÃO; INSTALAÇÕES DE CONGELAÇÃO; INSTALAÇÕES DE ARREFECIMENTO PARA REFRIGERAÇÃO; INSTALAÇÃO PARA REFRIGERAÇÃO; INSTALAÇÕES DE ARREFECIMENTO INDUSTRIAIS; INSTALAÇÕES DE ARREFECIMENTO PARA CONGELAMENTO; INSTALAÇÕES DE ARREFECIMENTO PARA GÁS; LUZES INTERIORES PARA FRIGORÍFICOS; MÁQUINAS COMBINADAS PARA FAZER E DISTRIBUIR CUBOS DE GELO; MÁQUINAS DE GELO; MÁQUINAS DE GELO AUTOMÁTICAS PARA FRIGORÍFICOS; MÁQUINAS PARA FAZER CUBOS DE GELO; MÁQUINAS REFRIGERADORAS; MÁQUINAS PARA GELO; MÁQUINAS PARA FAZER GELO; PAINÉIS DE AR CONDICIONADO PARA USO EM CÂMARAS FRIGORÍFICAS; PLACAS DE REFRIGERAÇÃO; PORTAS PARA FRIGORÍFICOS; PRATELEIRAS FRIGORÍFICAS; PRATELEIRAS PARA FRIGORÍFICOS; RECIPIENTES DE REFRIGERAÇÃO; REFRIGERADORES ELÉTRICOS PARA VINHOS; REFRIGERADORES ELÉTRICOS DE VINHOS PARA USO DOMÉSTICO; REFRIGERADORES DE VINHO; REFRIGERADORES DE LEITE; REFRIGERADORES ELÉTRICOS; RECIPIENTES ELÉTRICOS DE REFRIGERAÇÃO; RECIPIENTES FRIGORÍFICOS; RECIPIENTES FRIGORÍFICOS [GÁS]; REFRIGERADORES; VITRINAS CONGELADORAS; UNIDADES DE REFRIGERAÇÃO COMERCIAIS; UNIDADES DE REFRIGERAÇÃO; UNIDADES DE EXPOSIÇÃO FRIGORÍFICAS; UNIDADES DE EXPOSIÇÃO CONGELADORAS; UNIDADES DE DISTRIBUIÇÃO DE BEBIDAS REFRIGERADAS [SEM SER MÁQUINAS DE VENDA AUTOMÁTICA]; UNIDADES DE DISTRIBUIÇÃO DE BEBIDAS REFRIGERADAS [COM EXCEÇÃO DAS MÁQUINAS DE VENDA AUTOMÁTICA]; REFRIGERADORES PARA GARRAFAS [APARELHOS]; SECADORES PARA SISTEMAS DE REFRIGERAÇÃO; SEPARADORES PARA ELIMINAR A CONDENSAÇÃO POR REFRIGERAÇÃO; SERPENTINAS DE ARREFECIMENTO; SISTEMAS DE REFRIGERAÇÃO PARA PISTAS DEGELO; UNIDADES DE CONGELADOR PARA ARMAZENAMENTO; VITRINAS FRIGORÍFICAS
- 24 ARTIGOS TÊXTEIS IMPRESSOS À PEÇA; ARTIGOS TÊXTEIS EM PEÇA PARA FINS DE DECORAÇÃO
- 35 SERVIÇOS DE PUBLICIDADE, DE MARKETING E DE PROMOÇÃO; ACONSELHAMENTO NA ÁREA DE GESTÃO DE NEGÓCIOS E MARKETING; ADMINISTRAÇÃO RELACIONADA COM MARKETING; AFIXAÇÃO DE CARTAZES; AFIXAÇÃO DE CARTAZES PUBLICITÁRIOS; AGENTES PUBLICITÁRIOS; AGÊNCIA DE RELAÇÕES PÚBLICAS; AGÊNCIAS DE PUBLICIDADE; ATUALIZAÇÃO DE MATERIAL PUBLICITÁRIO; ATUALIZAÇÃO DE INFORMAÇÃO PUBLICITÁRIA NUMA BASE DE DADOS INFORMÁTICA; ATUALIZAÇÃO DE DOCUMENTAÇÃO PUBLICITÁRIA; ASSISTÊNCIA PARA A GESTÃO EM EMPRESAS COMERCIAIS NO QUE RESPEITA A PUBLICIDADE; ASSISTÊNCIA NA COMERCIALIZAÇÃO DE PRODUTOS, NO ÂMBITO DE UM CONTRATO DE FRANCHISING; ASSISTÊNCIA EM GESTÃO PARA A PROMOÇÃO DE NEGÓCIOS COMERCIAIS; ASSISTÊNCIA A EMPRESAS RELACIONADA COM A IMAGEM COMERCIAL; ANÚNCIOS PUBLICITÁRIOS ONLINE; APOIO COMERCIAL EM MATÉRIA DE IDENTIDADE CORPORATIVA; APRESENTAÇÃO DE COMPANHIAS ATRAVÉS DA INTERNET E DE OUTROS MEIOS DE COMUNICAÇÃO; APRESENTAÇÃO DE EMPRESAS E DE SEUS BENS E SERVIÇOS ATRAVÉS DA

INTERNET; ANÚNCIOS CLASSIFICADOS; ASSESSORIA NO DOMÍNIO DA GESTÃO DE NEGÓCIOS COMERCIAIS E DE MARKETING; COLOCAÇÃO DE PUBLICIDADE; COLOCAÇÃO DE ANÚNCIOS; COMPILAÇÃO DE ANÚNCIOS PUBLICITÁRIOS PARA USO NA INTERNET; COMPILAÇÃO DE ANÚNCIOS PUBLICITÁRIOS; COMPILAÇÃO DE ANÚNCIOS PARA UTILIZAÇÃO COMO PÁGINAS DA WEB NA INTERNET; COMPILAÇÃO DE ANÚNCIOS COMERCIAIS PARA UTILIZAÇÃO EM PÁGINAS DA WEB NA INTERNET; COMPILAÇÃO DE ANÚNCIOS PUBLICITÁRIOS PARA USAR EM PÁGINAS DA WEB; COMPILAÇÃO DE ANÚNCIOS PUBLICITÁRIOS PARA UTILIZAÇÃO COMO PÁGINAS DA WEB NA INTERNET; COMPILAÇÃO DE ANÚNCIOS PUBLICITÁRIOS PARA UTILIZAÇÃO EM PÁGINAS WEB NA INTERNET; COMPILAÇÃO DE ANÚNCIOS PUBLICITÁRIOS PARA UTILIZAÇÃO NA INTERNET; COMPILAÇÃO DE ESTATÍSTICAS RELACIONADAS COM PUBLICIDADE; COMPILAÇÃO, PRODUÇÃO E DIFUSÃO DE ANÚNCIOS PUBLICITÁRIOS; COMPOSIÇÃO DE ANÚNCIOS COMERCIAIS PARA UTILIZAÇÃO COMO PÁGINAS WEB; COMPOSIÇÃO DE PÁGINAS PUBLICITÁRIAS; DEMONSTRAÇÃO DE PRODUTOS E SERVIÇOS DE EXIBIÇÃO DE PRODUTOS; CONCEPÇÃO DE FOLHETOS PUBLICITÁRIOS; CONCEÇÃO DE FOLHETOS PUBLICITÁRIOS; CONCEÇÃO DE LOGÓTIPOS PUBLICITÁRIOS; CONCEÇÃO DE MATERIAIS PUBLICITÁRIOS; CONSULTORIA RELACIONADA COM PROCURA DE PATROCÍNIOS; CRIAÇÃO DE MATERIAL PUBLICITÁRIO; DESENVOLVIMENTO DE CAMPANHAS DE PROMOÇÃO PARA EMPRESAS; DESENVOLVIMENTO DE CAMPANHAS PROMOCIONAIS; DESENVOLVIMENTO DE CAMPANHAS PROMOCIONAIS PARA NEGÓCIOS; DESENVOLVIMENTO DE CONCEITOS DE MARKETING; DESENVOLVIMENTO DE PLANOS DE MARKETING; DESENVOLVIMENTO DE ESTRATÉGIAS PUBLICITÁRIAS; DESENVOLVIMENTO DE ESTRATÉGIAS E CONCEITOS DE MARKETING; DESENVOLVIMENTO E IMPLEMENTAÇÃO DE ESTRATÉGIAS DE MARKETING PARA OUTROS; FORNECIMENTO DE COMENTÁRIOS DE UTILIZADOR [REVIEWS] PARA FINS COMERCIAIS OU DE PUBLICIDADE; EXIBIÇÃO DE ANÚNCIOS PARA TERCEIROS; ESTIMATIVAS PARA EFEITOS DE MARKETING; ELABORAÇÃO DE RELATÓRIOS DE MARKETING; ELABORAÇÃO DE PERFIS DE CONSUMIDORES PARA FINS COMERCIAIS OU MARKETING; ELABORAÇÃO DE MATERIAL PUBLICITÁRIO; ELABORAÇÃO DE ESTUDOS DE MERCADO; ELABORAÇÃO DE COLUNAS PUBLICITÁRIAS; ELABORAÇÃO DE ANÚNCIOS; EDIÇÃO PÓS-PRODUÇÃO DE PUBLICIDADE OU ANÚNCIOS PUBLICITÁRIOS; EDIÇÃO DE FOLHETOS PUBLICITÁRIOS; DIREÇÃO DE EXPOSIÇÕES PARA FINS COMERCIAIS; DIREITOS AUTORAIS PARA FINS PUBLICITÁRIOS E PROMOCIONAIS; DIFUSÃO DE DADOS RELACIONADOS COM PUBLICIDADE; DISTRIBUIÇÃO DE MATERIAL PUBLICITÁRIO, DE MARKETING E PROMOCIONAL; FORNECIMENTO DE RELATÓRIOS DE MARKETING; FORNECIMENTO DE MODELOS PARA PUBLICIDADE; FORNECIMENTO DE MODELOS PARA FINS PROMOCIONAIS; FORNECIMENTO DE INFORMAÇÕES SOBRE MARKETING; FORNECIMENTO DE INFORMAÇÕES PUBLICITÁRIAS; FORNECIMENTO DE INFORMAÇÕES DE MARKETING EMPRESARIAL; FORNECIMENTO DE INFORMAÇÕES DE MARKETING ATRAVÉS DE SITES WEB; FORNECIMENTO DE GUIAS DE PUBLICIDADE ON-LINE PESQUISÁVEIS; FORNECIMENTO DE ESPAÇO, TEMPO E MEIOS PUBLICITÁRIOS; FORNECIMENTO

E ALUGUER DE ESPAÇO, TEMPO E MEIOS PUBLICITÁRIOS; INDEXAÇÃO DE WEBSITES PARA FINS COMERCIAIS OU PUBLICITÁRIOS; INDEXAÇÃO WEB PARA FINS COMERCIAIS OU PUBLICITÁRIOS; GESTÃO PROMOCIONAL DE PERSONALIDADES DO DESPORTO; GESTÃO PROMOCIONAL DE CELEBRIDADES; FORNECIMENTO DE UM GUIA DE PUBLICIDADE DE CONSULTA ON-LINE CONTENDO PRODUTOS E SERVIÇOS DE OUTROS VENDEDORES ON-LINE NA INTERNET; MARKETING DIRETO; MARKETING FINANCEIRO; MARKETING DIRECIONADO; MARKETING DIGITAL; MARKETING DE REFERÊNCIA; MARKETING DIRECIONADO PARA ALVOS ESPECÍFICOS; MARKETING DE PRODUTOS E SERVIÇOS DE TERCEIROS; MARKETING DE PRODUTOS; MARKETING DE BASES DE DADOS; MARKETING DE INTERNET; MARKETING COMERCIAL [SEM SER VENDA]; MARKETING AFILIADO; MARKETING; INFORMAÇÕES SOBRE MARKETING; ORGANIZAÇÃO DE FEIRAS COMERCIAIS PARA USO PUBLICITÁRIO; ORGANIZAÇÃO DE CONCURSOS COM FINS PUBLICITÁRIOS; ORGANIZAÇÃO DE COMPETIÇÕES PARA FINS PUBLICITÁRIOS; ORGANIZAÇÃO DE APRESENTAÇÕES COM FINS PUBLICITÁRIOS; ORGANIZAÇÃO DA PROMOÇÃO DE EVENTOS PARA A ANGARIAÇÃO DE FUNDOS DE BENEFICÊNCIA; OPTIMIZAÇÃO DE TRÁFEGO DE WEBSITES; OPTIMIZAÇÃO DE MOTORES DE BUSCA; NEGÓCIOS PUBLICITÁRIOS, ESPECIALMENTE EM MATÉRIA DE REDES TELEMÁTICAS E TELEFÓNICAS; NEGOCIAÇÃO DE CONTRATOS DE PUBLICIDADE; MEDIAÇÃO DE PUBLICIDADE; MARKETING PROMOCIONAL; MARKETING SOB A FORMA DE EVENTOS; MARKETING NO ÂMBITO DE EDIÇÃO DE PROGRAMAS INFORMÁTICOS; MARKETING POR TELEFONE; MARKETING NO ÂMBITO DA PUBLICAÇÃO DE SOFTWARE; PREPARAÇÃO DE ANÚNCIOS; PLANEAMENTO DE ESTRATÉGIAS DE MARKETING; PESQUISA [INVESTIGAÇÃO] DE MARKETING; OTIMIZAÇÃO DE TRÁFEGO DE WEBSITES; OTIMIZAÇÃO DE MOTORES DE BUSCA PARA PROMOÇÃO DE VENDAS; ORGANIZAÇÃO E REALIZAÇÃO DE EVENTOS PROMOCIONAIS; ORGANIZAÇÃO E REALIZAÇÃO DE EVENTOS DE MARKETING; ORGANIZAÇÃO E REALIZAÇÃO DE ATIVIDADES PUBLICITÁRIAS; ORGANIZAÇÃO E DIREÇÃO DE EVENTOS PROMOCIONAIS DE MARKETING PARA TERCEIROS; ORGANIZAÇÃO E COLOCAÇÃO DE ANÚNCIOS; ORGANIZAÇÃO DE SORTEIOS DE PRÉMIOS PARA FINS PUBLICITÁRIOS; ORGANIZAÇÃO DE SORTEIOS DE PRÉMIOS PARA FINS PROMOCIONAIS; ORGANIZAÇÃO DE PUBLICIDADE EM CINEMAS; ORGANIZAÇÃO DE PUBLICIDADE; ORGANIZAÇÃO DE LANÇAMENTOS DE PRODUTOS; PREPARAÇÃO DE PLANOS DE MARKETING; PREPARAÇÃO DE MATERIAL PUBLICITÁRIO; PREPARAÇÃO DE MATERIAL PROMOCIONAL E MERCHANDISING PARA OS OUTROS; PREPARAÇÃO DE MATERIAL PROMOCIONAL E DE MERCHANDISING PARA TERCEIROS; PREPARAÇÃO DE LISTAS DE ENDEREÇOS PARA SERVIÇOS DE PUBLICIDADE ENDEREÇADA DIRETAMENTE POR CORREIO [SEM SER VENDA]; PREPARAÇÃO DE FOLHETOS PUBLICITÁRIOS; PREPARAÇÃO DE DOCUMENTOS PUBLICITÁRIOS; PREPARAÇÃO DE CONTRATOS PUBLICITÁRIOS PARA OUTROS; PREPARAÇÃO DE CONTRATOS PUBLICITÁRIOS E PROMOCIONAIS PARA OUTROS; PREPARAÇÃO DE COLUNAS PUBLICITÁRIAS; PREPARAÇÃO DE CAMPANHAS PUBLICITÁRIAS; PREPARAÇÃO DE APRESENTAÇÕES AUDIOVISUAIS PARA USO PUBLICITÁRIO; PREPARAÇÃO DE ANÚNCIOS PUBLICITÁRIOS PARA TERCEIROS; PREPARAÇÃO DE ANÚNCIOS PUBLICITÁRIOS; PREPARAÇÃO DE

ANÚNCIOS PERSONALIZADOS PARA TERCEIROS; PRODUÇÃO DE ANÚNCIOS CINEMATOGRAFICOS; PRODUÇÃO DE ANÚNCIOS; PROCURA DE PATROCÍNIOS; PRESTAÇÃO DE INFORMAÇÕES RELACIONADAS COM PUBLICIDADE; PRESTAÇÃO DE SERVIÇOS DE PUBLICIDADE; PRESTAÇÃO DE INFORMAÇÕES RELACIONADAS COM MARKETING; PRESTAÇÃO DE AVALIAÇÕES DE CONSUMIDORES PARA FINS COMERCIAIS OU PUBLICITÁRIOS; PRESTAÇÃO DE ASSISTÊNCIA NA ÁREA DA VENDA DE PRODUTOS NO ÂMBITO DE UM CONTRATO DE FRANCHISE; PRESTAÇÃO DE ASSISTÊNCIA NA ÁREA DA COMERCIALIZAÇÃO DE PRODUTOS; PREPARAÇÃO E CONCRETIZAÇÃO DE PLANOS E CONCEITOS DE MEIOS DE COMUNICAÇÃO E DE PUBLICIDADE; PREPARAÇÃO E COLOCAÇÃO DE ANÚNCIOS PUBLICITÁRIOS; PREPARAÇÃO E AFIXAÇÃO DE ANÚNCIOS PARA TERCEIROS; PREPARAÇÃO E AFIXAÇÃO DE ANÚNCIOS EXTERIORES PARA TERCEIROS; PREPARAÇÃO DE TEXTOS PUBLICITÁRIOS COMERCIAIS; PREPARAÇÃO DE PUBLICAÇÕES PUBLICITÁRIAS; PRODUÇÃO DE PUBLICIDADE RADIOFÔNICA; PRODUÇÃO DE PROGRAMAS DE TELEVENDAS; PRODUÇÃO DE MATERIAL PUBLICITÁRIO; PRODUÇÃO DE MATERIAIS PUBLICITÁRIOS VISUAIS; PRODUÇÃO DE MATERIAIS E DE ANÚNCIOS PUBLICITÁRIOS; PRODUÇÃO DE GRAVAÇÕES DE VÍDEO PARA FINS PUBLICITÁRIOS; PRODUÇÃO DE GRAVAÇÕES DE VÍDEO PARA FINS DE MARKETING; PRODUÇÃO DE GRAVAÇÕES DE SOM PARA FINS PUBLICITÁRIOS; PRODUÇÃO DE GRAVAÇÕES DE SOM PARA FINS DE MARKETING; PRODUÇÃO DE FILMES PUBLICITÁRIOS; PRODUÇÃO DE ANÚNCIOS RADIOFÔNICOS; PRODUÇÃO DE ANÚNCIOS PUBLICITÁRIOS INFORMATIVOS (INFOMERCIAIS); PRODUÇÃO DE ANÚNCIOS PUBLICITÁRIOS; PRODUÇÃO DE ANÚNCIOS DE TELEVISÃO E DE RÁDIO; PRODUÇÃO DE ANÚNCIOS DE TELEVISÃO; PROMOÇÃO DE PRODUTOS E SERVIÇOS DE TERCEIROS ATRAVÉS DA INTERNET; PROMOÇÃO DE PRODUTOS E SERVIÇOS ATRAVÉS DE PATROCÍNIOS DE EVENTOS DESPORTIVOS; PROMOÇÃO DE PRODUTOS E SERVIÇOS DE TERCEIROS ATRAVÉS DA ANGARIAÇÃO DE PATROCINADORES QUE ASSOCIAM OS SEUS PRODUTOS E SERVIÇOS A ATIVIDADES DESPORTIVAS; PROMOÇÃO DE PRODUTOS E SERVIÇOS DE TERCEIROS MEDIANTE A ANGARIAÇÃO DE PATROCINADORES QUE ASSOCIAM OS SEUS PRODUTOS E SERVIÇOS A PROGRAMA DE PRÉMIOS; PROMOÇÃO DE PRODUTOS E SERVIÇOS DE TERCEIROS ATRAVÉS DE UM SISTEMA DE CARTÕES DE FIDELIZAÇÃO; PROMOÇÃO DE OBRAS DE ARTE DE TERCEIROS ATRAVÉS DO FORNECIMENTO DE PORTEFÓLIOS ONLINE NUM SÍLIO WEB; PROMOÇÃO DE NEGÓCIOS COMERCIAIS; PROMOÇÃO DE CONCERTOS MUISCAIS; PROMOÇÃO DE COMPETIÇÕES E EVENTOS DESPORTIVOS; PROMOÇÃO DE ACONTECIMENTOS ESPECIAIS; PROMOÇÃO DAS VANTAGENS DAS TECNOLOGIAS DE ILUMINAÇÃO EFICIENTES DO PONTO DE VISTA ENERGÉTICO PARA OS PROFISSIONAIS DO SETOR DA ILUMINAÇÃO; PROMOÇÃO DA MÚSICA DE TERCEIROS ATRAVÉS DO FORNECIMENTO DE PORTEFÓLIOS EM LINHA NUM SÍLIO WEB; PROMOÇÃO DA VENDA DE SERVIÇOS [EM NOME DE TERCEIROS] MEDIANTE A ORGANIZAÇÃO DE ANÚNCIOS PUBLICITÁRIOS; PRODUÇÃO E DISTRIBUIÇÃO DE ANÚNCIOS DE RÁDIO E DE TELEVISÃO; PRODUÇÃO DE VÍDEOS, DISCOS DE VÍDEO DIGITAL E GRAVAÇÕES AUDIOVISUAIS PARA FINS PROMOCIONAIS; PROMOÇÃO DE VENDAS PARA TERCEIROS ATRAVÉS DE SISTEMAS DE SELOS COMERCIAIS; PROMOÇÃO DE VENDAS PARA OUTROS EM PONTOS DE COMPRA OU

VENDA; PROMOÇÃO DE VENDA DE PRODUTOS E SERVIÇOS DE TERCEIROS POR MEIO DE EVENTOS PROMOCIONAIS; PROMOÇÃO DE VENDA DE ARTIGOS DE MODA ATRAVÉS DE ARTIGOS PROMOCIONAIS EM REVISTAS; PROMOÇÃO DE UMA SÉRIE DE FILMES PARA TERCEIROS; PROMOÇÃO DE SERVIÇOS FINANCEIROS E DE SEGUROS, EM NOME DE TERCEIROS; PROMOÇÃO DE SERVIÇOS DE SEGUROS POR CONTA DE OUTREM; PROMOÇÃO DE PRODUTOS E SERVIÇOS DETERCEIROS POR MEIO DE UM PROGRAMA DE CLIENTES PREFERENCIAIS; PROMOÇÃO DE PRODUTOS E SERVIÇOS DE TERCEIROS ATRAVÉS DE UMA REDE INFORMÁTICA MUNDIAL; PROMOÇÃO DE PRODUTOS E SERVIÇOS DE TERCEIROS ATRAVÉS DE REDES INFORMÁTICAS E DE COMUNICAÇÕES; PROMOÇÃO DE PRODUTOS E SERVIÇOS DE TERCEIROS ATRAVÉS DE PROGRAMAS DE CARTÕES DE DESCONTO; PROMOÇÃO DE PRODUTOS E SERVIÇOS DE TERCEIROS ATRAVÉS DE ANÚNCIOS INFORMATIVOS; PROMOÇÃO DE PRODUTOS E SERVIÇOS DE TERCEIROS ATRAVÉS DE ANÚNCIOS EM WEBSITES DA INTERNET; PROMOÇÃO DE PRODUTOS E SERVIÇOS ATRAVÉS DE PATROCÍNIO DE EVENTOS DESPORTIVOS INTERNACIONAIS; PROMOÇÃO DE PRODUTOS E SERVIÇOS ATRAVÉS DE PATROCÍNIO DE EVENTOS DESPORTIVOS; PUBLICAÇÃO DE MATERIAL IMPRESSO PARA FINS DE PUBLICIDADE EM FORMATO ELECTRÓNICO; PUBLICAÇÃO DE MATERIAL IMPRESSO PARA FINS DE PUBLICIDADE; PUBLICAÇÃO DE LITERATURA NO DOMÍNIO DA PUBLICIDADE; PUBLICAÇÃO DE FOLHETOS PUBLICITÁRIOS; PROMOÇÃO, PUBLICIDADE E MARKETING EM WEBSITES; PROMOÇÃO, PUBLICIDADE E MARKETING DE PÁGINAS ONLINE; PROMOÇÃO ON-LINE DE REDES INFORMÁTICAS E WEBSITES; PROMOÇÃO INFORMATIZADA DE EMPRESAS; PROMOÇÃO DOS PRODUTOS E SERVIÇOS DE TERCEIROS ATRAVÉS DA ANGARIAÇÃO DE PATROCINADORES PARA ASSOCIAREM OS SEUS PRODUTOS E SERVIÇOS A COMPETIÇÕES DESPORTIVAS; PROMOÇÃO DOS BENS E SERVIÇOS DE TERCEIROS; PROMOÇÃO DE VENDAS USANDO A MEIOS AUDIOVISUAIS; PROMOÇÃO DE VENDAS [PRESTADA A TERCEIROS]; PROMOÇÃO [PUBLICIDADE] DE VIAGENS; PROMOÇÃO [PUBLICIDADE] DE NEGÓCIOS COMERCIAIS; PROMOÇÃO [PUBLICIDADE] DE CONCERTOS; PUBLICIDADE DE FILMES CINEMATOGRAFICOS; PUBLICIDADE DE BENS IMOBILIÁRIOS COMERCIAIS OU RESIDENCIAIS; PUBLICIDADE DE AUTOMÓVEIS PARA A VENDA ATRAVÉS DA INTERNET; PUBLICIDADE DE CINEMAS; PUBLICIDADE COM MECANISMOS DE RESPOSTA DIRETA; PUBLICIDADE ATRAVÉS DE TODOS OS MEIOS DE COMUNICAÇÃO PÚBLICOS; PUBLICIDADE ATRAVÉS DE MEIOS ELECTRÓNICOS E ESPECIFICAMENTE PELA INTERNET; PUBLICIDADE A FILMES CINEMATOGRAFICOS; PUBLICIDADE; PUBLICAÇÃO ELECTRÓNICA DE MATERIAL IMPRESSO PARA FINS PUBLICITÁRIOS; PUBLICAÇÃO E ATUALIZAÇÃO DE TEXTOS PUBLICITÁRIOS; PUBLICAÇÃO DE TEXTOS PUBLICITÁRIOS; PUBLICAÇÃO DE MATÉRIAS E TEXTOS PUBLICITÁRIOS; PUBLICAÇÃO DE MATERIAL PUBLICITÁRIO ON-LINE; PUBLICAÇÃO DE MATERIAL PUBLICITÁRIO; PUBLICIDADE EM REVISTAS; PUBLICIDADE, INCLUINDO PUBLICIDADE ONLINE EM REDES INFORMÁTICAS; PUBLICIDADE EXTERIOR; PUBLICIDADE, INCLUINDO A PROMOÇÃO DE PRODUTOS E SERVIÇOS DE TERCEIROS ATRAVÉS DE ACORDOS COM PATROCINADORES E ACORDOS DE LICENCIAMENTO RELACIONADOS COM EVENTOS DESPORTIVOS INTERNACIONAIS; PUBLICIDADE EM PERIÓDICOS, BROCHURAS E JORNAIS;

PUBLICIDADE EM PARTICULAR SERVIÇOS DE PROMOÇÃO DE PRODUTOS; PUBLICIDADE EM PAINÉIS ELETRÔNICOS; PUBLICIDADE EM LINHA EM REDES DE COMUNICAÇÕES INFORMÁTICAS; PUBLICIDADE EM IMPRENSA POPULAR E PROFISSIONAL; PUBLICIDADE E MARKETING; PUBLICIDADE E ANÚNCIOS NA RÁDIO; PUBLICIDADE DE WEBSITES COMERCIAIS; PUBLICIDADE DE SERVIÇOS DE OUTROS VENDEDORES, PERMITINDO AOS CLIENTES VER E COMPARAR COMODAMENTE OS MESMOS; PUBLICIDADE DE PRODUTOS E SERVIÇOS DE VENDEDORES ON-LINE ATRAVÉS DE UM GUIA PESQUISÁVEL ON-LINE; PUBLICIDADE DE PRODUTOS DE OUTROS VENDEDORES, PERMITINDO AOS CLIENTES VER E COMPARAR CONVENIENTEMENTE OS PRODUTOS DESSES VENDEDORES; PUBLICIDADE POR MARKETING DIRETO; PUBLICIDADE NA ÁREA DE TURISMO E VIAGENS; PUBLICIDADE NO CINEMA; PUBLICIDADE ONLINE NUMA REDE INFORMÁTICA; PUBLICIDADE PARA TERCEIROS NA INTERNET; PUBLICIDADE ONLINE POR VIA DE REDES DE COMUNICAÇÕES INFORMÁTICAS; PUBLICIDADE PELA TELEVISÃO; PUBLICIDADE POR BANNERS; PUBLICIDADE POR TRANSMISSÃO DE ANÚNCIOS ONLINE PARA TERCEIROS ATRAVÉS DE REDES DE COMUNICAÇÕES ELETRÔNICAS; PUBLICIDADE POR VIA DE REDES TELEFÔNICAS MÓVEIS; PUBLICIDADE PROMOCIONAL PARA PROJETOS DE EXPLORAÇÃO; PUBLICIDADE PROMOCIONAL RELACIONADA COM INSTRUÇÃO FILOSÓFICA; PUBLICIDADE PROMOCIONAL VIA TELEFONE; PUBLICIDADE RADIOFÔNICA; PUBLICIDADE RADIOFÔNICA E TELEVISIVA; SERVIÇOS DE AGÊNCIAS DE MODELOS PARA FINS DE PROMOÇÃO DE VENDAS; SERVIÇOS DE AGÊNCIA PARA PROMOÇÃO DE PERSONALIDADES DESPORTIVAS; SERVIÇOS DE AGÊNCIA DE PUBLICIDADE; REPRODUÇÃO DE MATERIAL PUBLICITÁRIO; RELAÇÕES PÚBLICAS; REDAÇÃO DE TEXTOS PUBLICITÁRIOS; REDAÇÃO DE PUBLICIDADE; REDAÇÃO DE GUIÕES PARA USO PUBLICITÁRIO; REDAÇÃO DE ARGUMENTOS PARA FINS PUBLICITÁRIOS; RECOLHA DE INFORMAÇÃO RELACIONADA COM PUBLICIDADE; REALIZAÇÃO DE FILMES PUBLICITÁRIOS; PUBLICITÁRIOS (PUBLICAÇÃO DE TEXTOS -); PUBLICIDADE SOBRE O TEJADILHO DE TÁXIS; PUBLICIDADE RELACIONADA COM TRANSPORTE E ENTREGA; PUBLICIDADE RELACIONADA COM PRODUTOS FARMACÊUTICOS E PRODUTOS DE IMAGIOLOGIA IN VIVO; SERVIÇOS DE CÂMARA DE COMÉRCIO PARA PROMOÇÃO DO COMÉRCIO; SERVIÇOS DE CÂMARA DE COMÉRCIO PARA PROMOÇÃO DE EMPRESAS; SERVIÇOS DE CORRESPONDÊNCIA DE REDES PUBLICITÁRIAS EM LINHA PARA A LIGAÇÃO DE PUBLICITÁRIOS A SÍTIOS WEB; SERVIÇOS DE AVALIAÇÃO DE MARCAS; SERVIÇOS DE AQUISIÇÃO DE ESPAÇOS EM MEIOS DE COMUNICAÇÃO; SERVIÇOS DE ANÚNCIOS PARA FINS DE PUBLICIDADE; SERVIÇOS DE ANÚNCIOS CLASSIFICADOS; SERVIÇOS DE AGÊNCIAS PUBLICITÁRIAS; SERVIÇOS DE AGÊNCIAS DE PUBLICIDADE; SERVIÇOS DE AGÊNCIAS DE MODELOS RELACIONADOS COM PROMOÇÕES DE VENDAS; SERVIÇOS DE AGÊNCIAS DE MODELOS PARA FINS DE PUBLICIDADE; SERVIÇOS DE AGÊNCIAS DE MODELOS NA ÁREA DA PUBLICIDADE; SERVIÇOS DE AGÊNCIAS DE MODELOS; SERVIÇOS DE AGÊNCIAS DE MARKETING; SERVIÇOS DE CONSULTORIA, ACONSELHAMENTO E ASSISTÊNCIA EM PUBLICIDADE, MARKETING E PROMOÇÃO; SERVIÇOS DE MARKETING; SERVIÇOS DE MANEQUINS PARA FINS PUBLICITÁRIOS OU DE PROMOÇÃO DE VENDAS; SERVIÇOS DE LANÇAMENTO DE PRODUTOS; SERVIÇOS DE

INFORMAÇÃO RELACIONADOS COM PUBLICIDADE; SERVIÇOS DE IDENTIDADE DE EMPRESAS; SERVIÇOS DE GESTÃO DE COMUNIDADES EM LINHA; SERVIÇOS DE FRANCHISING RELACIONADOS COM A PRESTAÇÃO DE ASSISTÊNCIA EM MATÉRIA DE MARKETING; SERVIÇOS DE EXPOSIÇÃO E EXIBIÇÃO COMERCIAL; SERVIÇOS DE ESTRATÉGIA DA MARCA; SERVIÇOS DE DIVULGAÇÃO RELACIONADOS COM EVENTOS DE DESPORTOS ELETRÔNICOS; SERVIÇOS DE DIVULGAÇÃO PRESTADOS POR BLOGGERS; SERVIÇOS DE DESENVOLVIMENTO DE PLANOS DE MARKETING CRIATIVOS; SERVIÇOS DE CRIAÇÃO DE MARCAS (PUBLICIDADEE PROMOÇÃO); SERVIÇOS DE CRIAÇÃO DE MARCAS; SERVIÇOS DE FEIRAS E EXPOSIÇÕES COMERCIAIS; SERVIÇOS DE MARKETING RELACIONADOS COM EVENTOS DE DESPORTOS ELETRÔNICOS; SERVIÇOS DE MARKETING PROMOCIONAL, ATRAVÉS DE MEIOS AUDIOVISUAIS; SERVIÇOS DE MARKETING PRESTADOS POR MEIO DE REDES DIGITAIS; SERVIÇOS DE MARKETING NO ÂMBITO DE VIAGENS; SERVIÇOS DE MARKETING NO ÂMBITO DE RESTAURANTES; SERVIÇOS DE MARKETING NO ÂMBITO DA ODONTOLOGIA; SERVIÇOS DE MARKETING NO DOMÍNIO DA OTIMIZAÇÃO DE TRÁFEGO DE WEBSITES; SERVIÇOS DE MARKETING IMOBILIÁRIO; SERVIÇOS DE MARKETING EMPRESARIAL; SERVIÇOS DE MARKETING EM MOTORES DE BUSCA; SERVIÇOS DE MARKETING DIRETO; SERVIÇOS DE MARKETING DE REFERÊNCIA; SERVIÇOS DE MARKETING DE NEGÓCIOS COMERCIAIS; SERVIÇOS DE MARKETING DE INTERNET; SERVIÇOS DE MARKETING AFILIADO; SERVIÇOS DE PROMOÇÃO DE VENDAS EM NOME DE TERCEIROS; SERVIÇOS DE PROMOÇÃO DE NEGÓCIOS FORNECIDOS ATRAVÉS DE MEIOS AUDIOVISUAIS; SERVIÇOS DE PROMOÇÃO DAS VENDAS [SERVIÇOS PRESTADOS A TERCEIROS]; SERVIÇOS DE PROMOÇÃO COMERCIAL PRESTADOS POR TELEX; SERVIÇOS DE PROMOÇÃO COMERCIAL PRESTADOS POR TELEFONE; SERVIÇOS DE PROMOÇÃO COMERCIAL; SERVIÇOS DE PROMOÇÃO; SERVIÇOS DE POSICIONAMENTO DE MARCAS; SERVIÇOS DE PAGINAÇÃO [LAYOUT] PARA FINS PUBLICITÁRIOS; SERVIÇOS DE PLANEAMENTO PARA PUBLICIDADE; SERVIÇOS DE MODELOS PARA FINS PUBLICITÁRIOS OU DE PROMOÇÃO DE VENDAS; SERVIÇOS DE MODELOS COM FINS PUBLICITÁRIOS OU DE PROMOÇÃO DE VENDAS; SERVIÇOS DE MERCHANDISING; SERVIÇOS DE MARKETING TELEFÔNICO [SEM SER VENDA]; SERVIÇOS DE PROGRAMAS DE FIDELIZAÇÃO, INCENTIVO E OFERTA; SERVIÇOS DE PUBLICIDADE E PROMOÇÃO; SERVIÇOS DE PUBLICIDADE E PROMOCIONAIS; SERVIÇOS DE PUBLICIDADE E DE PROMOÇÃO DE VENDAS; SERVIÇOS DE PUBLICIDADE DIGITAL; SERVIÇOS DE PUBLICIDADE DESTINADOS À INDÚSTRIA LITERÁRIA; SERVIÇOS DE PUBLICIDADE E MARKETING; SERVIÇOS DE PUBLICIDADE DE EXTERIOR; SERVIÇOS DE PUBLICIDADE ATRAVÉS DE PAINÉIS TIPO SANDUÍCHE; SERVIÇOS DE PUBLICIDADE; SERVIÇOS DE PUBLICAÇÃO DE PUBLICIDADE; SERVIÇOS DE PROPAGANDA EPUBLICIDADE POR TELEVISÃO, RÁDIO E MAIL; SERVIÇOS DE PUBLICAÇÃO DE TEXTOS PUBLICITÁRIOS; SERVIÇOS DE PROMOÇÃO RELACIONADOS COM EVENTOS DE DESPORTOS ELETRÔNICOS; SERVIÇOS DE PROMOÇÃO PARA O JOGO DE BEISEBOL; SERVIÇOS DE PROMOÇÃO DE VENDAS; SERVIÇOS DE PUBLICIDADE PROMOCIONAL; SERVIÇOS DE PUBLICIDADE PRESTADOS ATRAVÉS DA INTERNET; SERVIÇOS DE PUBLICIDADE PARA ARQUITETOS; SERVIÇOS

DE PUBLICIDADE PARA A PROMOÇÃO DO COMÉRCIO ELETRÓNICO; SERVIÇOS DE PUBLICIDADE PARA A PROMOÇÃO DA CORRETAGEM DE AÇÕES E OUTROS TÍTULOS; SERVIÇOS DE PUBLICIDADE NA IMPRENSA; SERVIÇOS DE PUBLICIDADE GRÁFICA; SERVIÇOS DE PUBLICIDADE FORNECIDOS PARA FLORISTAS; SERVIÇOS DE PUBLICIDADE FORNECIDOS ATRAVÉS DE UMA BASE DE DADOS; SERVIÇOS DE PUBLICIDADE FORNECIDOS ATRAVÉS DA INTERNET; SERVIÇOS DE PUBLICIDADE EXTERIOR; SERVIÇOS DE PUBLICIDADE E MARKETING PRESTADOS ATRAVÉS DAS REDES SOCIAIS; SERVIÇOS DE PUBLICIDADE E MARKETING FORNECIDOS ATRAVÉS DE CANAIS DE COMUNICAÇÃO; SERVIÇOS DE PUBLICIDADE E MARKETING FORNECIDOS ATRAVÉS DE BLOGUES; SERVIÇOS DE PUBLICIDADE E MARKETING EM LINHA; SERVIÇOS DE PUBLICIDADE RELACIONADOS COM PRODUTOS FARMACÊUTICOS PARA O TRATAMENTO DA DIABETES; SERVIÇOS DE PUBLICIDADE RELACIONADOS COM JORNAIS; SERVIÇOS DE PUBLICIDADE RELACIONADOS COM A VENDA DE PROPRIEDADES PESSOAIS; SERVIÇOS DE PUBLICIDADE RELACIONADOS COM A INDÚSTRIA DE VEÍCULOS MOTORIZADOS; SERVIÇOS DE PUBLICIDADE PRESTADOS POR UMA AGÊNCIA DE PUBLICIDADE DE RÁDIO E TELEVISÃO; SERVIÇOS DE PUBLICIDADE POLÍTICA; SERVIÇOS DE PUBLICIDADE PARA OUTROS; SERVIÇOS DE PUBLICIDADE PARA A PROMOÇÃO DE VENDA DE BEBIDAS; SERVIÇOS DE PUBLICIDADE PARA A PROMOÇÃO DA SENSIBILIZAÇÃO PÚBLICA PARA QUESTÕES SOCIAIS; SERVIÇOS DE PUBLICIDADE PARA A PROMOÇÃO DA SENSIBILIZAÇÃO PÚBLICA PARA AS QUESTÕES MÉDICAS; SERVIÇOS DE PUBLICIDADE PARA A PROMOÇÃO DA SENSIBILIZAÇÃO PÚBLICA PARA AS QUESTÕES E INICIATIVAS AMBIENTAIS; SERVIÇOS DE PUBLICIDADE PARA A PROMOÇÃO DA SENSIBILIZAÇÃO PÚBLICA NO DOMÍNIO DA ASSISTÊNCIA SOCIAL; SERVIÇOS DE PUBLICIDADE PARA A PROMOÇÃO DA SENSIBILIZAÇÃO PÚBLICA PARA AS QUESTÕES AMBIENTAIS; SERVIÇOS DE PUBLICIDADE PARA A PROMOÇÃO DA SENSIBILIDADE PÚBLICA PARA AS CONDIÇÕES MÉDICAS; SERVIÇOS DE PUBLICIDADE PARA A CRIAÇÃO DE IDENTIDADE CORPORATIVA E DE MARCA; SERVIÇOS DE PUBLICIDADE RELATIVOS A VENDA DE PRODUTOS; SERVIÇOS DE PUBLICIDADE RELATIVOS A PRODUTOS FARMACÊUTICOS; SERVIÇOS DE PUBLICIDADE RELATIVOS A COSMÉTICOS; SERVIÇOS DE PUBLICIDADE RELATIVOS A COMERCIALIZAÇÃO DE NOVOS PRODUTOS; SERVIÇOS DE PUBLICIDADE RELACIONADOS COM PROPRIEDADES IMOBILIÁRIAS; SERVIÇOS DE PUBLICIDADE RELACIONADOS COM OS SETORES DE TRANSPORTE; SERVIÇOS DE PUBLICIDADE RELACIONADOS COM OBRAS PÚBLICAS; SERVIÇOS DE PUBLICIDADE RELACIONADOS COM O RECRUTAMENTO DE PESSOAL; SERVIÇOS DE PUBLICIDADE RELACIONADOS COM O FORNECIMENTO DE NEGÓCIOS COMERCIAIS; SERVIÇOS DE PUBLICIDADE RELACIONADOS COM LIVROS; SERVIÇOS DE PUBLICIDADE RELACIONADOS COM INVESTIMENTOS FINANCEIROS; SERVIÇOS DE PUBLICIDADE RELACIONADOS COM AUTOMÓVEIS; SERVIÇOS DE PUBLICIDADE RELACIONADOS COM A VENDA DE VEÍCULOS MOTORIZADOS; SERVIÇOS DE PUBLICIDADE RELACIONADOS COM APARELHOS DE IMAGEM IN VIVO; SERVIÇOS DE PUBLICIDADE RELACIONADOS COM A INDÚSTRIA MARINHA E MARÍTIMA; SERVIÇOS PUBLICITÁRIOS DE NEGÓCIOS RELACIONADOS COM FRANCHISING;

SERVIÇOS PUBLICITÁRIOS ATRAVÉS DE TEXTO EM ECRÃ DE TELEVISÃO; SERVIÇOS PUBLICITÁRIOS ATRAVÉS DE PPC (PAY-PER-CLICK); SERVIÇOS PROMOCIONAIS PRESTADOS POR TELEFONE; SERVIÇOS PROMOCIONAIS E DE PUBLICIDADE; SERVIÇOS PUBLICITÁRIOS; SERVIÇOS PROMOCIONAIS; SERVIÇOS DE TESTES DE MARCAS; SERVIÇOS DE RÉDACTORES PARA FINS PUBLICITÁRIOS; SERVIÇOS DE TELEMARKETING; SERVIÇOS DE PUBLICIDADE RELATIVOS A PERFUMARIA; SERVIÇOS PROMOCIONAIS DE NEGÓCIOS COMERCIAIS; SERVIÇOS RELACIONADOS COM A APRESENTAÇÃO DE PRODUTOS AO PÚBLICO; SERVIÇOS PUBLICITÁRIOS, PROMOCIONAIS E DE RELAÇÕES PÚBLICAS; SERVIÇOS PUBLICITÁRIOS RELACIONADOS COM OS SETORES DE VIAGENS; SERVIÇOS PUBLICITÁRIOS RELACIONADOS COM HOTÉIS; SERVIÇOS PUBLICITÁRIOS RELACIONADOS COM SERVIÇOS FINANCEIROS; SERVIÇOS PUBLICITÁRIOS RELACIONADOS COM BASES DE DADOS; SERVIÇOS PUBLICITÁRIOS PRESTADOS PELA TELEVISÃO; SERVIÇOS PUBLICITÁRIOS PARA A PROMOÇÃO DE BEBIDAS; SERVIÇOS PUBLICITÁRIOS NO EXTERIOR; SERVIÇOS PUBLICITÁRIOS E PROMOCIONAIS E CONSULTADORIA ASSOCIADA; SERVIÇOS PUBLICITÁRIOS DE UMA AGÊNCIA DE PUBLICIDADE RADIOFÓNICA E TELEVISIVA; SERVIÇOS PUBLICITÁRIOS DE SENSIBILIZAÇÃO DO PÚBLICO PARA AS VANTAGENS DE COMPRAR PRODUTOS LOCAIS

(591)
(540)



(531) 24.17.25 ; 26.5.1 ; 26.5.16 ; 27.5.1 ; 27.5.17

(210) **662798** MNA
 (220) 2021.04.02
 (300)
 (730) **PT COMPANHIA TURÍSTICA DO DOURO, LDA.**
 (511) 39 ORGANIZAÇÃO DE PASSEIOS TURÍSTICOS EM VEÍCULOS TERRESTRES E AQUÁTICOS
 (591)
 (540)

COMPANHIA TURÍSTICA DO DOURO

(210) **662808** MNA

(220) 2021.04.03

(300)

(730) **PT CLÉLIA SOFIA REBELO PEREIRA**

(511) 30 AÇÚCARES, ADOÇANTES NATURAIS, REVESTIMENTOS E COBERTURAS DOCES, PRODUTOS APÍCOLAS; CAFÉ, CHÁS E CACAU E SUBSTITUTOS DOS MESMOS; GRÃOS PROCESSADOS, AMIDOS, E PRODUTOS FEITOS A PARTIR DOS MESMOS, PREPARAÇÕES DE COZEDURA E LEVEDURAS; SAIS, TEMPEROS, AROMAS E CONDIMENTOS; GELO, GELADOS, IOGURTES GELADOS E SORVETES; APERITIVOS DE CEREAIS; APERITIVOS CONSTITUÍDOS PREDOMINANTEMENTE POR PÃO; APERITIVOS À BASE DE CEREAIS; APERITIVOS À BASE DE GRÃOS; APERITIVOS À BASE DE MULTICEREAIS; APERITIVOS À BASE DE TRIGO; APERITIVOS ALIMENTARES À BASE DE CEREAIS; APERITIVOS COMPOSTOS POR PRODUTOS À BASE DE CEREAIS

(591)

(540)



(531) 2.1.1



(531) 26.1.22

(210) **662811** MNA

(220) 2021.04.03

(300)

(730) **PT ANDREIA FILIPA FIGUEIREDO HENRIQUES**

(511) 35 AGÊNCIAS DE PUBLICIDADE; PUBLICIDADE E MARKETING; PUBLICIDADE; PUBLICIDADE EXTERIOR; AGENTES PUBLICITÁRIOS

(591)

(540)

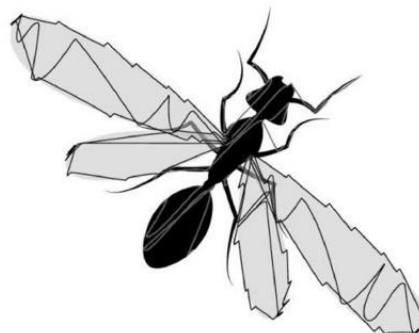

(531) 3.13.7 ; 3.13.23

(210) **662809** MNA

(220) 2021.04.03

(300)

(730) **PT CARLOS FILIPE REI ALVES
PT ESTER FERNANDES REI**

(511) 43 SERVIÇOS DE RESTAURANTE DE COMIDA RÁPIDA; SERVIÇOS DE RESTAURANTE E BAR; SERVIÇOS DE RESTAURANTE DE COMIDA PARA FORA; SERVIÇOS DE FORNECIMENTO DE ALIMENTOS E BEBIDAS

(591)

(540)

(210) **662816** MNA

(220) 2021.04.03

(300)

(730) **PT DIOGO ALEXANDRE PEREIRA LOPES**

(511) 25 VESTUÁRIO

(591)

(540)



(531) 3.9.2

(210) **662819** MNA

(220) 2021.04.04

(300)

(730) PT **SUSANA ALEXANDRA DOS REIS TEIXEIRA**

(511) 41 FORMAÇÃO NO DOMÍNIO DAS TECNOLOGIAS DA COMUNICAÇÃO; SERVIÇOS DE EDUCAÇÃO RELACIONADOS COM TECNOLOGIA DA INFORMAÇÃO; PUBLICAÇÃO DE LIVROS RELACIONADOS COM AS TECNOLOGIAS DA INFORMAÇÃO; ENSINO E FORMAÇÃO EM NEGÓCIOS COMERCIAIS, INDÚSTRIA E TECNOLOGIA DA INFORMAÇÃO; SERVIÇOS DE FORMAÇÃO RELACIONADOS COM A UTILIZAÇÃO DA TECNOLOGIA DE INFORMAÇÃO; FORNECIMENTO DE CURSOS DE INSTRUÇÃO EM GESTÃO DE TECNOLOGIA DE INFORMAÇÃO; ACREDITAÇÃO DE SERVIÇOS EDUCACIONAIS; ACREDITAÇÃO DE COMPETÊNCIA PROFISSIONAL; ACREDITAÇÃO [CERTIFICAÇÃO] DE SUCESSO ESCOLAR; APRESENTAÇÃO E ORGANIZAÇÃO DE ENTREGA DE PRÉMIOS; DISPONIBILIZAÇÃO DE INFORMAÇÃO SOBRE ENTRETENIMENTO VIA ELETRÓNICA; EDUCAÇÃO E FORMAÇÃO; ENTRETENIMENTO PRESTADO ATRAVÉS DE REDES DE COMUNICAÇÃO GLOBAL; ESQUEMAS DE JOGOS [ENTRETENIMENTO, EDUCAÇÃO]; FORMAÇÃO EM ENTRETENIMENTO PARA CRIANÇAS; FORNECIMENTO DE ENTRETENIMENTO ON-LINE; FORNECIMENTO DE MEIOS DE ÁUDIO E/OU VISUAIS ATRAVÉS DE REDES DE COMUNICAÇÃO; FORNECIMENTO DE MÚSICA DIGITAL [NÃO DESCARREGÁVEL] PARA A INTERNET; FORNECIMENTO DE SERVIÇOS DE DIVERTIMENTO PARA CRIANÇAS; FORNECIMENTO DE SERVIÇOS DE ENTRETENIMENTO ATRAVÉS DE PODCAST; FORNECIMENTO DE SERVIÇOS DE ENTRETENIMENTO ATRAVÉS DE PUBLICAÇÕES; ORGANIZAÇÃO DE GALAS; ORGANIZAÇÃO DE JOGOS COM PARTICIPAÇÃO DE PÚBLICO; ORGANIZAÇÃO E REALIZAÇÃO DE FEIRAS COM FINS CULTURAIS OU EDUCATIVOS; PRODUÇÃO DE ESPETÁCULOS; PRESTAÇÃO DE INFORMAÇÃO SOBRE ENTRETENIMENTO E EVENTOS RECREATIVOS ATRAVÉS DE REDES ONLINE E INTERNET; PRODUÇÃO DE ÁUDIO, VÍDEO E MULTIMÉDIA, E FOTOGRAFIA; PRODUÇÃO DE PROGRAMAS TELEVISIVOS E RADIOFÓNICOS; REALIZAÇÃO DE EVENTOS CULTURAIS; REPORTAGENS FOTOGRÁFICAS; REALIZAÇÃO DE VISITAS GUIADAS A SÍTIOS DE INTERESSE

CULTURAL PARA FINS EDUCATIVOS; SERVIÇOS DE ALUGUER RELACIONADOS COM EQUIPAMENTO E INSTALAÇÕES DE EDUCAÇÃO, ENTRETENIMENTO, DESPORTO E CULTURA; SERVIÇOS DE BIBLIOTECA ELETRÓNICA PARA O FORNECIMENTO DE INFORMAÇÃO ELETRÓNICA (INCLUINDO INFORMAÇÃO DE ARQUIVO) SOB A FORMA DE TEXTOS E DE INFORMAÇÃO EM ÁUDIO E/OU VÍDEO; SERVIÇOS DE EDUCAÇÃO E FORMAÇÃO; SERVIÇOS DE ESCOLAS [EDUCAÇÃO]; SERVIÇOS DE ENTRETENIMENTO PARA CRIANÇAS; SERVIÇOS DE ENTRETENIMENTO ONLINE NA ÁREA DOS CONCURSOS; SERVIÇOS DE GUIA ELETRÓNICOS; SERVIÇOS DE FORMAÇÃO E EDUCAÇÃO; SERVIÇOS DE FORMAÇÃO E ENSINO; SERVIÇOS DE JORNALISMO; SERVIÇOS RADIOFÓNICOS RELACIONADOS COM A REVISÃO EDUCACIONAL; SERVIÇOS PRESTADOS POR JORNALISTAS INDEPENDENTES; EXAMES PEDAGÓGICOS/EDUCAÇÃO; SERVIÇOS DE ENSINO [EDUCAÇÃO]; FORNECIMENTO DE EDUCAÇÃO; GESTÃO DE SERVIÇOS DE EDUCAÇÃO; SERVIÇOS DE EDUCAÇÃO TECNOLÓGICA; ORGANIZAÇÃO DE SIMPÓSIOS RELACIONADOS COM EDUCAÇÃO; PRESTAÇÃO DE INFORMAÇÕES RELACIONADAS COM EDUCAÇÃO; SERVIÇOS DE ACESSORIA RELACIONADOS COM EDUCAÇÃO; SERVIÇOS DE EDUCAÇÃO RELACIONADOS COM GESTÃO; SERVIÇOS DE EDUCAÇÃO FORNECIDOS PARA CRIANÇAS; SERVIÇOS DE EDUCAÇÃO RELACIONADOS COM COMPUTADORES; FORNECIMENTO DE FORMAÇÃO, EDUCAÇÃO E CURSOS; SERVIÇOS DE DIVERTIMENTO, EDUCAÇÃO E FORMAÇÃO; SERVIÇOS DE INFORMAÇÕES RELACIONADAS COM A EDUCAÇÃO; SERVIÇOS DE INFORMAÇÃO EM MATÉRIA DE EDUCAÇÃO; ORIENTAÇÃO PROFISSIONAL [CONSULTORIA EM EDUCAÇÃO OU FORMAÇÃO]; PRESTAÇÃO DE SERVIÇOS DE FORMAÇÃO E EDUCAÇÃO; SERVIÇOS DE CONSULTADORIA PROFISSIONAL RELACIONADOS COM EDUCAÇÃO; SERVIÇOS DE EDUCAÇÃO FÍSICA ASSISTIDA POR COMPUTADOR; SERVIÇOS DE CONSULTADORIA EM MATÉRIA DE EDUCAÇÃO; SERVIÇOS DE ACESSORIA EM MATÉRIA DE EDUCAÇÃO; ORGANIZAÇÃO DE REUNIÕES NO DOMÍNIO DA EDUCAÇÃO; SERVIÇOS EDUCACIONAIS PARA FORNECIMENTO DE CURSOS DE EDUCAÇÃO; ORGANIZAÇÃO E REALIZAÇÃO DE FEIRAS DE EDUCAÇÃO; SERVIÇO DE EDUCAÇÃO NO ÂMBITO DO COACHING; SERVIÇOS DE EDUCAÇÃO RELACIONADOS COM COMPETÊNCIAS DE COMUNICAÇÃO; SERVIÇOS DE EDUCAÇÃO FORNECIDOS PARA OS PROFESSORES DE CRIANÇAS; PRESTAÇÃO DE SERVIÇOS DE EDUCAÇÃO RELACIONADOS COM QUESTÕES ECOLÓGICAS; SERVIÇOS DE EDUCAÇÃO RELACIONADOS COM A APLICAÇÃO DE SOFTWARE INFORMÁTICO; SERVIÇOS DE EDUCAÇÃO SOB A FORMA DE CURSOS POR CORRESPONDÊNCIA; SERVIÇOS DE EDUCAÇÃO PRESTADOS POR ESTABELECIMENTOS DE ENSINO SUPERIOR; SERVIÇOS DE EDUCAÇÃO PRESTADOS POR ESTABELECIMENTOS DE ENSINO SECUNDÁRIO; SERVIÇOS DE CONSULTORIA EM MATÉRIA DE EDUCAÇÃO E FORMAÇÃO; DISPONIBILIZAÇÃO DE INFORMAÇÃO SOBRE EDUCAÇÃO CONTÍNUA ATRAVÉS DA INTERNET; SERVIÇOS DE EDUCAÇÃO RELACIONADOS COM A UTILIZAÇÃO DE COMPUTADORES EM EMPRESAS; EDUCAÇÃO E FORMAÇÃO EM MATÉRIA DE PROCESSAMENTO ELETRÓNICO DE DADOS; SERVIÇOS DE EDUCAÇÃO RELACIONADOS COM A APLICAÇÃO DE SISTEMAS INFORMÁTICOS; SERVIÇOS DE EDUCAÇÃO PARA O FORNECIMENTO DE MÉTODOS DE ENSINO DE LÍNGUAS; SERVIÇOS DE EDUCAÇÃO RELACIONADOS COM O DESENVOLVIMENTO DAS FACULDADES

INTELECTUAIS DAS CRIANÇAS; PRODUÇÃO DE GRAVAÇÕES DE SOM E DE VÍDEO NO DOMÍNIO DA EDUCAÇÃO; APOIO E ORIENTAÇÃO PROFSSIONAL [APOIO EM MATÉRIA DE EDUCAÇÃO E FORMAÇÃO]; SERVIÇOS DE EDUCAÇÃO ON-LINE A PARTIR DE UMA BASE DE DADOS INFORMÁTICA OU ATRAVÉS DA INTERNET OU DE EXTRANETS; INFORMAÇÕES SOBRE EDUCAÇÃO PRESTADAS ONLINE A PARTIR DE UMA BASE DE DADOS INFORMÁTICA OU ATRAVÉS DA INTERNET; FORMAÇÃO EM PROGRAMAÇÃO DE COMPUTADORES; INSTRUÇÃO NA REPARAÇÃO DE COMPUTADORES; FORMAÇÃO NA MANUTENÇÃO DE COMPUTADORES; FORMAÇÃO NA UTILIZAÇÃO DE COMPUTADORES; SERVIÇOS DE FORMAÇÃO RELACIONADOS COM COMPUTADORES; SERVIÇOS DE ENSINO BASEADOS EM COMPUTADORES; FORNECIMENTO DE CURSOS EDUCATIVOS RELACIONADOS COM COMPUTADORES; FORNECIMENTO DE INSTRUÇÃO RELACIONADA COM PROGRAMAÇÃO DE COMPUTADORES; SERVIÇOS DE FORMAÇÃO RELACIONADOS COM A REPARAÇÃO DE COMPUTADORES; SERVIÇOS DE FORMAÇÃO RELACIONADOS COM A MANUTENÇÃO DE COMPUTADORES; SERVIÇOS PARA O FORNECIMENTO DE FORMAÇÃO NO USO DE COMPUTADORES; SERVIÇOS EDUCATIVOS RELACIONADOS COM SOFTWARE; FORMAÇÃO RELACIONADA COM SOFTWARE INFORMÁTICO; SERVIÇOS DE FORMAÇÃO RELACIONADOS COM SOFTWARE; ALUGUER DE INSTRUMENTOS DIDÁTICOS; ALUGUER DE MATERIAIS DIDÁTICOS; ALUGUER DE MATERIAIS E APARELHOS DIDÁTICOS; PRODUÇÃO DE MATERIAL DIDÁTICO PARA DISTRIBUIÇÃO EM SEMINÁRIOS PROFSSIONAIS; PRODUÇÃO DE MATERIAL DIDÁTICO PARA DISTRIBUIÇÃO EM CURSOS PROFSSIONAIS; SERVIÇOS ESCOLARES; SERVIÇOS UNIVERSITÁRIOS; SERVIÇOS DE REPORTAGEM; SERVIÇOS DE CONFERÊNCIAS; SERVIÇOS DE GRAVAÇÃO; SERVIÇOS DE EDUCAÇÃO

42 CONSULTADORIA EM TECNOLOGIA DA INFORMAÇÃO; SERVIÇOS DE TI (TECNOLOGIAS DE INFORMAÇÃO); SERVIÇOS DE RELATÓRIOS ESPECIALIZADOS RELACIONADOS COM TECNOLOGIA; PESQUISAS EM TECNOLOGIA DE PROCESSAMENTO DE DADOS; SERVIÇOS DE ASSISTÊNCIA EM TECNOLOGIAS DA INFORMAÇÃO; INVESTIGAÇÃO NO DOMÍNIO DAS TECNOLOGIAS DA INFORMAÇÃO; SERVIÇOS DE INFORMAÇÕES RELACIONADOS COM TECNOLOGIA DA INFORMAÇÃO; SERVIÇOS DE ENGENHARIA RELACIONADOS COM TECNOLOGIA DA INFORMAÇÃO; SERVIÇOS DE TECNOLOGIAS DE INFORMAÇÃO PRESTADOS POR OUTSOURCING; DIVULGAÇÃO DE INFORMAÇÕES RELACIONADAS COM TECNOLOGIAS DA INFORMAÇÃO; PRESTAÇÃO DE INFORMAÇÕES RELACIONADAS COM TECNOLOGIAS DA INFORMAÇÃO; SERVIÇOS DE CONSULTORIA EM TECNOLOGIAS DE INFORMAÇÃO [IT]; CONCEÇÃO E DESENVOLVIMENTO DE NOVAS TECNOLOGIAS PARA OUTROS; COMPILAÇÃO DE INFORMAÇÃO RELACIONADA COM A TECNOLOGIA DA INFORMAÇÃO; SERVIÇOS DE CONSULTORIA INFORMÁTICA E DE TECNOLOGIA DA INFORMAÇÃO; SERVIÇOS DE CONSULTADORIA EM MATÉRIA DE TECNOLOGIA DE CONTROLO; SERVIÇOS DE CONSULTADORIA RELACIONADOS COM A TECNOLOGIA DA INFORMAÇÃO; SERVIÇOS DE CONSULTORIA E INFORMAÇÃO EM TECNOLOGIA DA INFORMAÇÃO; FORNECEDORES DE SERVIÇOS DE TECNOLOGIAS DE INFORMAÇÃO POR OUTSOURCING; SERVIÇOS DE CONSULTADORIA TÉCNICA RELACIONADOS COM A TECNOLOGIA DA INFORMAÇÃO; SERVIÇOS DE

ENGENHARIA RELACIONADOS COM TECNOLOGIA DE PROCESSAMENTO DE DADOS; INFORMAÇÕES SOBRE TECNOLOGIA E PROGRAMAÇÃO INFORMÁTICAS ATRAVÉS DE UM WEBSITE; SERVIÇOS DE CONSULTADORIA, ACONSELHAMENTO E INFORMAÇÃO SOBRE TI (TECNOLOGIAS DE INFORMAÇÃO); SEGURANÇA, PROTEÇÃO E RECUPERAÇÃO EM MATÉRIA DE TI (TECNOLOGIAS DE INFORMAÇÃO); SERVIÇOS DE CONSULTORIA E INFORMAÇÃO EM ARQUITETURA DE TECNOLOGIA DA INFORMAÇÃO E INFRAESTRUTURAS; PROGRAMAÇÃO DE COMPUTADORES; CONSULTADORIA RELATIVA A COMPUTADORES; INVESTIGAÇÃO RELACIONADA COM COMPUTADORES; SERVIÇOS DE COMPUTADORES; APOIO TÉCNICO EM COMPUTADORES; INVESTIGAÇÃO EM DESIGN DE COMPUTADORES; ESCRITA DE PROGRAMAS DE COMPUTADORES; SERVIÇOS TECNOLÓGICOS RELACIONADOS COM COMPUTADORES; DESENVOLVIMENTO DE PROGRAMAS PARA COMPUTADORES; SERVIÇOS DE GRÁFICOS PARA COMPUTADORES; CONCEÇÃO DE COMPUTADORES PARA TERCEIROS; CONCEÇÃO DE ESPECIFICAÇÕES DE COMPUTADORES; SERVIÇOS DE FIREWALL PARA COMPUTADORES; INVESTIGAÇÃO TECNOLÓGICA RELATIVA A COMPUTADORES; CONSULTORIA NO DOMÍNIO DOS COMPUTADORES; SERVIÇOS DE PROGRAMAÇÃO DE COMPUTADORES; INVESTIGAÇÃO TÉCNICA RELACIONADA COM COMPUTADORES; SERVIÇOS DE CONCEÇÃO PARA COMPUTADORES; PROGRAMAÇÃO DE COMPUTADORES PARA TERCEIROS; SERVIÇOS ANALÍTICOS RELACIONADOS COM COMPUTADORES; CONCEÇÃO DE SISTEMAS DE COMPUTADORES; ALUGUER DE PERIFÉRICOS PARA COMPUTADORES; SERVIÇOS DE DIAGNÓSTICOS DE COMPUTADORES; ELABORAÇÃO DE RELATÓRIOS RELACIONADOS COM COMPUTADORES; PRESTAÇÃO DE INFORMAÇÕES RELACIONADAS COM COMPUTADORES; CONCEÇÃO E DESENVOLVIMENTO DE COMPUTADORES E DE PROGRAMAS DE COMPUTADORES; DESENVOLVIMENTO DE PLATAFORMAS PARA COMPUTADORES; SERVIÇOS DE CONSULTADORIA RELACIONADOS COM COMPUTADORES; DISPONIBILIZAÇÃO DE INFORMAÇÃO TÉCNICA SOBRE COMPUTADORES; PROGRAMAÇÃO DE COMPUTADORES E DESIGN DE SOFTWARE; ANÁLISE PARA IMPLEMENTAÇÃO DE SISTEMAS DE COMPUTADORES; CONSULTADORIA EM MATÉRIA DE SEGURANÇA DE COMPUTADORES; ALUGUER DE COMPUTADORES E DE SOFTWARE INFORMÁTICO; SERVIÇOS DE ENGENHARIA RELACIONADOS COM PROGRAMAÇÃO DE COMPUTADORES; SERVIÇOS DE CONSULTADORIA RELACIONADOS COM PROGRAMAÇÃO DE COMPUTADORES; PRESTAÇÃO DE INFORMAÇÕES RELACIONADAS COM A PROGRAMAÇÃO DE COMPUTADORES; SERVIÇOS DE CONSULTADORIA TÉCNICA RELACIONADOS COM PROGRAMAÇÃO DE COMPUTADORES; PROGRAMAÇÃO DE COMPUTADORES PARA JOGOS DE VÍDEO E DE COMPUTADOR; ALUGUER DE EQUIPAMENTO PARA O TRATAMENTO DA INFORMAÇÃO E COMPUTADORES; SERVIÇOS DE APOIO E DE CONSULTADORIA RELACIONADOS COM O HARDWARE PARA COMPUTADORES; DESIGN DE COMPUTADORES E SOFTWARE INFORMÁTICO PARA RELATÓRIOS E ANÁLISES COMERCIAIS; FORNECIMENTO DE SERVIÇOS DE SEGURANÇA PARA REDES INFORMÁTICAS, ACESSO A COMPUTADORES E TRANSAÇÕES INFORMATIZADAS; SERVIÇOS DE ALUGUER RELACIONADOS COM EQUIPAMENTO PARA PROCESSAMENTO DE DADOS E COMPUTADORES;

CONSULTORIA EM SOFTWARE; INSTALAÇÃO DE SOFTWARE; CRIAÇÃO DE SOFTWARE; PRODUÇÃO DE SOFTWARE; CONCEÇÃO DE SOFTWARE; DESIGN DE SOFTWARE; MANUTENÇÃO DE SOFTWARE; CONFIGURAÇÃO DE SOFTWARE; MODERNIZAÇÃO DE SOFTWARE; REPARAÇÃO DE SOFTWARE INFORMÁTICO; ATUALIZAÇÃO DE SOFTWARE INFORMÁTICO; CRIAÇÃO DE SOFTWARE INFORMÁTICO; INSTALAÇÃO DE SOFTWARE INFORMÁTICO; DESIGN DE SOFTWARE INFORMÁTICO; ELABORAÇÃO [CONCEÇÃO] DE SOFTWARE; LEASING DE SOFTWARE INFORMÁTICO; INTEGRAÇÃO DE SOFTWARE INFORMÁTICO; REDAÇÃO DE SOFTWARE INFORMÁTICO; SOFTWARE COMO SERVIÇO [SAAS]; PROGRAMAÇÃO DE SOFTWARE DIDÁTICO; MANUTENÇÃO E ATUALIZAÇÃO DE SOFTWARE; ESCRITA E ATUALIZAÇÃO DE SOFTWARE; INVESTIGAÇÃO EM MATÉRIA DE SOFTWARE; DESIGN DE SOFTWARE PARA TERCEIROS; DESENVOLVIMENTO DE SOFTWARE NO ÂMBITO DE EDIÇÃO DE SOFTWARE; DESENVOLVIMENTO DE SOFTWARE NO ÂMBITO DA PUBLICAÇÃO DE SOFTWARE; SERVIÇOS DE PERSONALIZAÇÃO DE SOFTWARE; ALUGUER E MANUTENÇÃO DE SOFTWARE; ATUALIZAÇÃO DE VERSÕES DE SOFTWARE; CONSULTADORIA EM MATÉRIA DE SOFTWARE; SERVIÇOS DE PROGRAMAÇÃO DE SOFTWARE; ALUGUER DE SOFTWARE DE VIDEOJOGOS; DESENVOLVIMENTO DE SOFTWARE DE DRIVERS; DESIGN DE SOFTWARE DE DRIVERS; CONCEÇÃO DE HARDWARE E SOFTWARE; INVESTIGAÇÃO E DESENVOLVIMENTO DE SOFTWARE INFORMÁTICO; DESENVOLVIMENTO DE SOFTWARE DE REALIDADE VIRTUAL; INSTALAÇÃO E MANUTENÇÃO DE SOFTWARE INFORMÁTICO; DESIGN CUSTOMIZADO DE PACOTES DE SOFTWARE; ELABORAÇÃO, MANUTENÇÃO E ADAPTAÇÃO DE SOFTWARE; CRIAÇÃO, MANUTENÇÃO E MODERNIZAÇÃO DE SOFTWARE; SERVIÇOS DE DESIGN RELATIVOS A SOFTWARE; SERVIÇOS DE ASSISTÊNCIA TÉCNICA A SOFTWARE; SOFTWARE SOB A FORMA DE SERVIÇO [SAAS] INCLUINDO SOFTWARE PARA APRENDIZAGEM AUTOMÁTICA; SERVIÇOS DE SOFTWARE COMO SERVIÇO [SAAS] QUE INCLUEM SOFTWARE PARA APRENDIZAGEM PROFUNDA; REPARAÇÃO, MANUTENÇÃO E ATUALIZAÇÃO DE SOFTWARE INFORMÁTICO; CONCEÇÃO, DESENVOLVIMENTO E IMPLEMENTAÇÃO DE SOFTWARE INFORMÁTICO; CONTROLO DE QUALIDADE RELACIONADO COM SOFTWARE INFORMÁTICO; SERVIÇOS TECNOLÓGICOS; SERVIÇOS DEPERITAGENS; SERVIÇOS TECNOLÓGICOS RELACIONADOS COM DESIGN; SERVIÇOS TÉCNICOS DE SUPERVISÃO E INSPEÇÃO; SERVIÇOS TÉCNICOS DE DESCARREGAMENTO DE SOFTWARE; SERVIÇOS PARA O FORNECIMENTO DE INFORMAÇÃO TECNOLÓGICA; SERVIÇOS INFORMÁTICOS PARA PROTEÇÃO DE DADOS; SERVIÇOS DE SEGURANÇA DE DADOS [FIREWALLS]; SERVIÇOS DE SALVAGUARDA DE DADOS; SERVIÇOS DE REPRODUÇÃO DE PROGRAMAS DE COMPUTADOR; SERVIÇOS DE REDE INFORMÁTICA; SERVIÇOS DE RECUPERAÇÃO DE DADOS; SERVIÇOS DE PLANEAMENTO TECNOLÓGICO; SERVIÇOS DE PESQUISAS E DESENVOLVIMENTO EM HARDWARE; SERVIÇOS DE MONITORIZAÇÃO DE SISTEMAS INFORMÁTICOS; SERVIÇOS DE INFORMAÇÕES RELACIONADAS COM A APLICAÇÃO DE REDES INFORMÁTICAS; SERVIÇOS DE GESTÃO DE PROJETOS DE ENGENHARIA; SERVIÇOS DE GESTÃO DE PROJETOS INFORMÁTICOS; SERVIÇOS DE ENGENHARIA INFORMÁTICA; SERVIÇOS DE CONSULTORIA RELACIONADOS COM SOFTWARE; SERVIÇOS DE

CONSULTORIA INFORMÁTICA; SERVIÇOS DE CONSULTORIA E INFORMAÇÃO EM INTEGRAÇÃO DE SISTEMAS INFORMÁTICOS; SERVIÇOS DE CONSULTADORIA NO DOMÍNIO DO DESENVOLVIMENTO TECNOLÓGICO; SERVIÇOS DE CONCEÇÃO TECNOLÓGICA; SERVIÇOS DE CONCEÇÃO RELACIONADOS COM HARDWARE; SERVIÇOS DE CONCEÇÃO DE SISTEMAS INFORMÁTICOS; SERVIÇOS DE CIÊNCIA E TECNOLOGIA

(591)

(540)

DIGIDU

(531) 27.5.1

(210) **662820****MNA**

(220) 2021.04.04

(300)

(730) **PT SÉRGIO VIEIRA**

(511) 36 ADMINISTRAÇÃO DE IMÓVEIS; AGÊNCIA IMOBILIÁRIA; SERVIÇOS DE AGÊNCIAS IMOBILIÁRIAS; MEDIAÇÃO IMOBILIÁRIA; CONSULTADORIA IMOBILIÁRIA; GESTÃO DE BENS IMOBILIÁRIOS; GESTÃO DE IMÓVEIS; SERVIÇOS DE CONSULTORIA IMOBILIÁRIA; SERVIÇOS DE AGÊNCIAS IMOBILIÁRIAS RELATIVOS À COMPRA E VENDA DE IMÓVEIS; SERVIÇOS DE GESTÃO IMOBILIÁRIA

37 ALVENARIA; APLICAÇÃO DE BETONILHA; BETONAGEM; APLICAÇÃO DE REVESTIMENTOS; BOMBAGEM DE BETÃO; CONSTRUÇÃO; CONSTRUÇÃO DE EDIFÍCIOS E OUTRAS ESTRUTURAS; CONSTRUÇÃO DE ESCOLAS; CONSTRUÇÃO DE ESTRADAS; CONSTRUÇÃO DE ESTUFAS; CONSTRUÇÃO DE FÁBRICAS; CONSTRUÇÃO DE INFRAESTRUTURAS; CONSTRUÇÃO DE HABITAÇÕES; CONSTRUÇÃO DE HOSPITAIS; CONSTRUÇÃO DE OBRAS DE ENGENHARIA CIVIL; CONSTRUÇÃO DE PISCINAS; CONSTRUÇÃO DE MURALHAS; CONSTRUÇÃO DE OBRAS PÚBLICAS; CONSTRUÇÃO DE RUAS; DECORAÇÃO DE EDIFÍCIOS; DEMOLIÇÃO DE CONSTRUÇÕES; ESCAVAÇÕES; ESTABILIZAÇÃO DE TERRENOS; GESTÃO (SUPERVISÃO) DE TRABALHOS DE CONSTRUÇÃO; IMPERMEABILIZAÇÃO DE EDIFÍCIOS; ISOLAMENTO DE EDIFÍCIOS; PINTURA DE INTERIORES E EXTERIORES; REFORÇO DE EDIFÍCIOS; SERVIÇOS DE COFRAGEM; SERVIÇOS DE COLOCAÇÃO DE TELHADOS; SERVIÇOS DE CONSTRUÇÃO CIVIL; SERVIÇOS DE CONSTRUÇÃO DE EDIFÍCIOS; SERVIÇOS DE EMPREENDIMENTOS IMOBILIÁRIOS [CONSTRUÇÃO]; SERVIÇOS DE GESTÃO DE OBRAS; SERVIÇOS DE GESTÃO DE PROJETOS DE CONSTRUÇÃO; SERVIÇOS DE ISOLAMENTO; SUPERVISÃO DE OBRAS DE CONSTRUÇÃO; SUPERVISÃO LOCAL DE CONSTRUÇÕES DE OBRAS DE ENGENHARIA CIVIL; SUPERVISÃO DE TRABALHOS DE CONSTRUÇÃO NO LOCAL; TRABALHOS DE CANALIZAÇÃO; TRABALHOS DE COBERTURA DE TELHADOS; TRABALHOS DE CONSTRUÇÃO; TRABALHOS DE CONSTRUÇÃO DE FUNDAÇÕES; URBANIZAÇÃO DE TERRENOS PARA CONSTRUÇÃO; VEDAÇÃO DE EDIFÍCIOS DURANTE A CONSTRUÇÃO; SERVIÇOS DE CARPINTARIA

42 SERVIÇOS DE ENGENHARIA; DESENHO DE ENGENHARIA; CONSULTORIA DE ENGENHARIA; ENGENHARIA; ARQUITETURA; SERVIÇOS DE ARQUITETURA; CONSULTORIA EM ARQUITETURA; SERVIÇOS DE ENGENHARIA E ARQUITETURA; GESTÃO DE PROJETOS DE ARQUITETURA

(591)

(540)



(531) 27.5.10

(210) **662821** MNA

(220) 2021.04.04

(300)

(730) **PT NUNO ALEXANDRE DE CARVALHO ALVES**

(511) 42 SERVIÇOS DE TI (TECNOLOGIAS DE INFORMAÇÃO); SERVIÇOS DE DESIGN; SERVIÇOS DE COMPUTADORES; DESENVOLVIMENTO DE PROGRAMAS PARA COMPUTADORES; DESENVOLVIMENTO DE SOFTWARE; DESIGN E DESENVOLVIMENTO DE SOFTWARE; DESENVOLVIMENTO DE SOFTWARE PARA TERCEIROS; DESENVOLVIMENTO E MANUTENÇÃO DE SOFTWARE; MANUTENÇÃO E REPARAÇÃO DE SOFTWARE; DESENVOLVIMENTO DE COMPUTADORES; ALUGUER DE COMPUTADORES; ALUGUER DE COMPUTADORES PESSOAIS; ALUGUER DE COMPUTADORES E DE PROGRAMAS DE COMPUTADORES; SERVIÇOS DE PROGRAMAÇÃO DE COMPUTADORES; CONSULTORIA NO DOMÍNIO DOS COMPUTADORES; SERVIÇOS DE DESIGN DE COMPUTADORES; REALIZAÇÃO DE TESTES A COMPUTADORES; PROGRAMAÇÃO DE COMPUTADORES PARA TERCEIROS; MANUTENÇÃO DE PROGRAMAS DE COMPUTADORES; ALUGUER DE PERIFÉRICOS PARA COMPUTADORES; SERVIÇOS DE DIAGNÓSTICOS DE COMPUTADORES; CONCEPÇÃO E DESENVOLVIMENTO DE COMPUTADORES E DE PROGRAMAS DE COMPUTADORES; SERVIÇOS DE CONSULTORIA RELACIONADOS COM COMPUTADORES; SERVIÇOS DE CONSULTORIA RELATIVOS A COMPUTADORES; DISPONIBILIZAÇÃO DE INFORMAÇÃO TÉCNICA SOBRE COMPUTADORES; ALUGUER DE COMPUTADORES E DE SOFTWARE; ALUGUER DE COMPUTADORES E DE SOFTWARE INFORMÁTICO; SERVIÇOS DE CONSULTORIA NA ÁREA DOS COMPUTADORES; PROGRAMAÇÃO DE COMPUTADORES E MANUTENÇÃO DE PROGRAMAS INFORMÁTICOS; SERVIÇOS DE CONSULTORIA SOBRE COMPUTADORES E SOFTWARE; SERVIÇOS DE CONSULTORIA RELACIONADOS COM PROGRAMAÇÃO DE

COMPUTADORES; PROGRAMAÇÃO INFORMÁTICA; CONSULTORIA INFORMÁTICA; SERVIÇOS DE REDE INFORMÁTICA; SERVIÇOS INFORMÁTICOS DE ANÁLISE DE DADOS; SERVIÇOS TECNOLÓGICOS RELACIONADOS COM COMPUTADORES; SOLUÇÃO DE REPARAÇÃO SOB A FORMA DE DIAGNÓSTICO DE PROBLEMAS COM BENS ELETRÓNICOS DE CONSUMO; SEGURANÇA, PROTEÇÃO E RECUPERAÇÃO EM MATÉRIA DE TI (TECNOLOGIAS DE INFORMAÇÃO); SERVIÇOS DE CONSULTORIA, ACONSELHAMENTO E INFORMAÇÃO SOBRE TI (TECNOLOGIAS DE INFORMAÇÃO); RESOLUÇÃO DE PROBLEMAS DE HARDWARE E SOFTWARE INFORMÁTICO; SERVIÇOS DE ACONSELHAMENTO E INFORMAÇÃO SOBRE PERIFÉRICOS INFORMÁTICOS; SERVIÇOS ANALÍTICOS RELACIONADOS COM COMPUTADORES; SERVIÇOS DE CONFIGURAÇÃO DE REDES INFORMÁTICAS; SERVIÇOS DE DESIGN E PROGRAMAÇÃO DE COMPUTADORES; SERVIÇOS DE GESTÃO DE PROJETOS INFORMÁTICOS; SERVIÇOS DE MIGRAÇÃO DE DADOS; PLANEAMENTO, CONCEÇÃO, DESENVOLVIMENTO E MANUTENÇÃO DE SÍTIOS WEB EM LINHA PARA TERCEIROS; MINERAÇÃO DE DADOS; MANUTENÇÃO DE SOFTWARE PARA PROCESSAMENTO DE DADOS; GESTÃO TÉCNICA DE APARELHOS DOMÉSTICOS E EQUIPAMENTOS INFORMÁTICOS; GESTÃO DE PROJETOS DE TI; DISPONIBILIZAÇÃO DE INFORMAÇÃO SOBRE CONCEÇÃO E DESENVOLVIMENTO DE SOFTWARE, SISTEMAS E REDES INFORMÁTICAS; DIAGNÓSTICO DE PROBLEMAS DE HARDWARE ATRAVÉS DO USO DE SOFTWARE; DESENVOLVIMENTO DE SISTEMAS INFORMÁTICOS; DESENVOLVIMENTO DE REDES INFORMÁTICAS; CRIAÇÃO E MANUTENÇÃO DE SITES PARA TELEMÓVEIS; CRIAÇÃO DE PLATAFORMAS INFORMÁTICAS PARA TERCEIROS; CONSULTORIA EM SEGURANÇA DE INTERNET; CONSULTORIA EM SEGURANÇA DE DADOS; CONCEÇÃO, CRIAÇÃO E PROGRAMAÇÃO DE PÁGINAS WEB; ATUALIZAÇÃO DE WEBSITES PARA TERCEIROS; ATUALIZAÇÃO DE BANCOS DE MEMÓRIA DE SISTEMAS INFORMÁTICOS; APLICAÇÃO DE MARCAS DE ÁGUA DIGITAIS; ANÁLISE PARA IMPLEMENTAÇÃO DE SISTEMAS DE COMPUTADORES; ANÁLISE INFORMÁTICA; ANÁLISE DE SISTEMAS INFORMÁTICOS; ADMINISTRAÇÃO DOS DIREITOS DOS UTILIZADORES EM REDES INFORMÁTICAS; ADMINISTRAÇÃO DE SERVIDORES REMOTOS; ADMINISTRAÇÃO DE SERVIDORES DE CORREIO; ADMINISTRAÇÃO DE SERVIDORES

(591)

(540)

MYINFORMÁTICA(210) **662822** MNA

(220) 2021.04.04

(300)

(730) **PT ANA MARGARIDA FAIÕES PIRES**

(511) 44 SERVIÇOS DE CUIDADOS DE SAÚDE

(591)

(540)



(531) 1.3.2 ; 5.5.20

(210) **662823** MNA
 (220) 2021.04.04
 (300)
 (730) **PT SARA RODRIGUES E MATOS**
 (511) 16 LIVROS EDUCATIVOS; LIVROS; LIVROS DE
 TEXTO; LIVROS DE BOLSO [PAPELARIA]
 (591)
 (540)

VINHO DE A A V

(210) **662824** MNA
 (220) 2021.04.04
 (300)
 (730) **PT ANA LUÍSA DIAS FARIA**
 (511) 16 MANUALIDADES COM RECORTE DE PAPEL
 (591)
 (540)

BY MARGUI

(210) **662829** MNA
 (220) 2021.04.04
 (300)
 (730) **PT TÂNIA VANESSA MACEDO CHESTER
 TERROSO**
 (511) 03 ARTIGOS DE HIGIENE PESSOAL; PRODUTOS PARA
 LIMPAR E PERFUMAR; PRODUTOS PARA
 TRATAMENTO (LIMPEZA, ETC.) DE ANIMAIS;
 ÓLEOS ESSENCIAIS E EXTRATOS AROMÁTICOS;
 PREPARAÇÕES PARA HIGIENE PESSOAL;
 PRODUTOS DE TOILETTE
 05 PREPARAÇÕES E ARTIGOS DE HIGIENE;
 PREPARAÇÕES E ARTIGOS DENTÁRIOS, E
 DENTÍFRICOS MEDICINAIS; ÁGUA OXIGENADA
 PARA USO MEDICINAL; ÁGUAS MINERAIS PARA
 USO MEDICINAL; ÁGUAS TERMAIS; ÁLCOOIS
 MEDICINAIS; ÁLCOOL PARA FINS
 FARMACÊUTICOS; ÁLCOOL PARA FRICÇÕES;
 ÁGUA DO MAR PARA BANHOS MEDICINAIS; ÁGUA
 DE NASCENTE PARA USO MEDICINAL; BÁLSAMOS
 PARA A DERMATITE DA FRALDA PARA BEBÉS
 PARA FINS MÉDICOS; PREPARAÇÕES E ARTIGOS
 HIGIÉNICOS; PREPARAÇÕES E ARTIGOS
 DENTÁRIOS; SUPLEMENTOS E PREPARAÇÕES
 DIETÉTICOS; PRODUTOS PARA DESODORIZAR E
 PURIFICAR O AR; BANHOS MEDICINAIS; BANHOS
 MEDICINAIS (ÁGUA DO MAR PARA -); CAIXAS DE
 PRIMEIROS SOCORROS; CAIXAS EQUIPADAS DE

PRIMEIROS SOCORROS; CALICIDAS; CARVÃO
 ATIVADO PARA ABSORÇÃO DE TOXINAS PARA
 USO MEDICINAL; CÁPSULAS PARA
 MEDICAMENTOS; CÁPSULAS PARA USO
 FARMACÊUTICO; CHAMPÔS MEDICINAIS;
 CHAMPÔS MEDICINAIS PARA ANIMAIS DE
 ESTIMAÇÃO; CHAMPÔS SECOS MEDICINAIS;
 COLAGÉNIO PARA FINS MEDICINAIS; COLAGÉNIO
 PARA FINS MÉDICOS; COLÓDIO PARA USO
 FARMACÊUTICO; ESFOLIANTES [PREPARAÇÕES]
 PARA USO MEDICINAL; DEXTRINAS PARA USO
 FARMACÊUTICO; GASES PARA USO MÉDICO;
 FRALDAS DESCARTÁVEIS PARA ANIMAIS DE
 ESTIMAÇÃO; FLUIDOS INTRAVENOSOS PARA
 HIDRATAÇÃO, ALIMENTAÇÃO E ADMINISTRAÇÃO
 DE MEDICAMENTOS; EXTRATO DE CASCA DE
 ÁRVORE PARA USO MÉDICO; EXTRATO DE CASCA
 DE ÁRVORE PARA USO VETERINÁRIO; EXTRATOS
 DE LEVEDURA PARA USO MÉDICO, VETERINÁRIO
 E FARMACÊUTICO; ESTOJOS DE PRIMEIROS
 SOCORROS PARA USO DOMÉSTICO; ESTOJOS DE
 PRIMEIROS SOCORROS (EQUIPADAS); ESTOJOS DE
 PRIMEIROS SOCORROS; FEROMONAS; ESTOJO
 PORTÁTIL DE PRIMEIROS SOCORROS;
 ESTIMULANTES ALIMENTARES PARA ANIMAIS;
 LAMAS MEDICINAIS; ISÓTOPOS PARA USO
 MEDICINAL; IMERSÕES PARA ANIMAIS
 [PREPARAÇÕES]; GORDURAS PARA USO
 MEDICINAL OU VETERINÁRIO; GELES DE
 MASSAGEM PARA USO MEDICINAL; GELEIA DE
 PETRÓLEO (VASELINA) PARA USO MEDICINAL OU
 VETERINÁRIO; GELATINA PARA USO MEDICINAL;
 GASES SOLIDIFICADOS PARA USO MEDICINAL;
 MEDICAMENTOS À BASE DE PARACETAMOL PARA
 ADMINISTRAÇÃO INTRAVENOSA;
 MEDICAMENTOS À BASE DE PARACETAMOL
 DE ADMINISTRAÇÃO ORAL; LÁPIS CÁUSTICOS;
 LÁPIS ESTÍPTICOS; LÁPIS HEMOSTÁTICOS;
 LUBRIFICANTES PARA USO MÉDICO; LOÇÕES
 PARA USO VETERINÁRIO; LOÇÕES PARA CÃES;
 LOÇÕES MEDICINAIS PÓS-BARBA; LEVEDURA
 PARA USO MÉDICO, VETERINÁRIO E
 FARMACÊUTICO; LAMAS PARA BANHOS; ÓLEOS
 MEDICINAIS PARA OS CUIDADOS DA PELE
 [MEDICINAIS]; ÓLEOS MEDICINAIS PARA BEBÉ;
 ÓLEO DE RÍCINO PARA REVESTIMENTO DE
 PRODUTOS FARMACÊUTICOS; ÓLEO DE MADEIRA
 DE SÂNDALO PARA USO MEDICINAL,
 FARMACÊUTICO OU VETERINÁRIO; PAPEL
 ENCERADO PARA USO MÉDICO; OXIGÉNIO
 SÓLIDO PARA USO MÉDICO; OXIGÉNIO PARA USO
 MÉDICO; MEDICAMENTOS PARA USO
 VETERINÁRIO; MEDICAMENTOS PARA ANIMAIS;
 PÓ DE PÉROLAS PARA FINS MEDICINAIS; PÓ DE
 CASCA DE ÁRVORE PARA USO VETERINÁRIO; PÓ
 DE CASCA DE ÁRVORE PARA USO MÉDICO;
 PREPARAÇÕES À BASE DE MINERAIS PARA USO
 MÉDICO; PREPARAÇÕES À BASE DE MENTOL
 PARA BEBÉS; PREPARAÇÕES À BASE DE
 AMINOÁCIDOS PARA USO MÉDICO; PREPARAÇÕES
 BACTERIANAS PARA USO MÉDICO OU
 VETERINÁRIO; PREPARAÇÕES ANTIPIRÉTICAS;
 PREPARAÇÕES ALIMENTARES À BASE DE
 MINERAIS PARA USO MÉDICO; PASTILHAS
 ELÁSTICAS PARA REFRESCAR O HÁLITO PARA
 USO MÉDICO; POMADAS ANTIPRURIGINOSAS À
 BASE DE ERVAS PARA ANIMAIS DE ESTIMAÇÃO;
 POMADAS À BASE DE ERVAS PARA TRATAR
 FERIDAS PARA ANIMAIS DE ESTIMAÇÃO;
 PREENCHIMENTO DÉRMICO INJETÁVEL;
 PREPARAÇÕES DE ARGILA PARA USO MÉDICO;
 PREPARAÇÕES DE AMINOÁCIDOS PARA USO
 VETERINÁRIO; PREPARAÇÕES COM TRIPTOFANO
 16 MATERIAIS DE FILTRAGEM EM PAPEL; MATERIAIS
 E UTENSÍLIOS PARA DECORAÇÃO E ARTE;
 MATERIAL IMPRESSO E ARTIGOS DE PAPELARIA E
 DE INSTRUÇÃO; OBRAS DE ARTE E ESTATUETAS
 DE PAPEL E CARTÃO, E MODELOS DE

ARQUITETOS; PAPEL E CARTÃO; MATÉRIAS FILTRANTES EM PAPEL; MATÉRIAS FILTRANTES [PAPEL]; MATERIAIS FILTRANTES EM PAPEL; MATERIAIS FILTRANTES DE PAPEL; SACOS E ARTIGOS PARA O ACONDICIONAMENTO, EMBRULHO E ARMAZENAMENTO DE PAPEL, CARTÃO OU MATÉRIAS PLÁSTICAS; BABETES EM PAPEL; BABETES EM PAPEL PARA BEBÉS; BABETES EM PAPEL, COM MANGAS; BABETES, COM MANGAS, DE PAPEL; BANDEIRAS [EM PAPEL]; BANDEIRAS DE PAPEL; BANDEIRAS DE PAPEL (GALHARDETES DE PAPEL); BANDEIRAS EM PAPEL; BANDEIROLAS DE PAPEL; BANDEIROLAS EM PAPEL; BASES ABSORVENTES DE CARTÃO; BASES ABSORVENTES DE PAPELÃO; BASES ABSORVENTES EM PAPEL; BASES DE COCKTAIL EM PAPEL; BASES DE PAPEL PARA CANECAS DE CERVEJA; CARTÕES PARA MARCAR LUGARES; CARTAZES EM PAPEL OU EM CARTÃO; CAPAS EM PAPEL PARA VASOS DE FLORES; CAPAS DE PAPEL PARA VASOS DE FLORES; BASES PARA PRATOS EM PAPEL; BASES PARA PRATOS [TOALHAS] EM PAPEL; BASES PARA GARRAFAS [EM PAPEL]; BASES PARA COPOS, EM PAPEL; BASES PARA COPOS EM CARTÃO; BASES PARA COPOS DE CERVEJA; BASES PARA CANECAS DE CERVEJA; BASES FEITAS EM PAPEL; BASES EM PAPEL PARA PRATOS; BASES EM PAPEL PARA COPOS E GARRAFAS; BASES EM PAPEL PARA COPOS; ESTANDARTES EM PAPEL; ESTANDARTES DE PAPEL; ENFEITES EM CARTÃO PARA PRODUTOS ALIMENTARES; DISCOS/COMPRESSAS DESMAQUILHANTES EM PAPEL; DECORAÇÕES DE MESA EM PAPEL; CORREDORES DE MESA DE PAPEL; CORREDORES DE MESA DE CELULOSE; CONJUNTOS DE INDIVIDUAIS EM PAPEL; CONJUNTOS DE INDIVIDUAIS DE MESA EM CARTÃO; CONJUNTOS DE COBERTURAS INDIVIDUAIS DE MESA EM CARTÃO; COBERTURAS EM PAPEL PARA ASSENTOS DE SANITA; COBERTURAS DE MESA EM PAPEL; COBERTURAS DE BANDEJAS DENTÁRIAS EM PAPEL; CHAPÉUS-DE-SOL EM PAPEL PARA COCKTAILS; CENTROS DE MESA DECORATIVOS DE PAPEL; GUARDANAPOS DESCARTÁVEIS; GUARDANAPOS DE PAPEL; GUARDANAPOS DE MESA EM PAPEL; FORROS PERFUMADOS PARA GAVETAS; FORROS PARA GAVETAS COM PAPEL PERFUMADO; FORROS DE PAPEL PARA VASO SANITÁRIOS; FOLHAS PARA CONTROLO DE HUMIDADE EM PAPEL OU EM PLÁSTICO PARA EMBALAGEM DE ALIMENTOS; FOLHAS DE PAPEL OU DE PLÁSTICO PARA CONTROLO DE HUMIDADE PARA EMBALAGEM DE ALIMENTOS; FOLHAS DE PAPEL OU DE PLÁSTICO ABSORVENTE PARA EMBALAGEM DE ALIMENTOS; FOLHAS ABSORVENTES EM PAPEL OU EM PLÁSTICO PARA EMBALAGEM DE ALIMENTOS; FILTROS PARA CAFÉ EM PAPEL; FILTROS DE ÁGUA EM PAPEL; FILTROS DE PAPEL PARA CAFÉ; FILEIRAS DE BANDEIRAS EM PAPEL; ESTEIRAS DE MESA EM CARTÃO; LENÇOS DE PAPEL PARA RETIRAR MAQUILHAGEM DO ROSTO; LENÇOS DE PAPEL PARA REMOVER MAQUILHAGEM; LENÇOS DE PAPEL; LENÇOS DE BOLSO EM PAPEL; LENÇOS DE BOLSO [EM PAPEL]; INDIVIDUAIS EM PAPEL; INDIVIDUAIS EM CARTÃO FINO; INDIVIDUAIS EM CARTÃO; INDIVIDUAIS EM CARTOLINA; INDIVIDUAIS DE MESA EM PAPEL; HIGIÊNICO (PAPEL -); GUARDANAPOS EM PAPEL PARA USO DOMÉSTICO; GUARDANAPOS EM PAPEL; GUARDANAPOS EM CELULOSE PARA USO DOMÉSTICO; GUARDANAPOS EM CELULOSE PARA FINS COSMÉTICOS; PAPEL HIGIÊNICO; PAPEL DE SEDA; PAPEL DE PERGAMINHO; PAPEL DE FERRAR; PAPEL DE EMBRULHO PARA ALIMENTOS; PAPEL DE COZINHA; PAPEL ABSORVENTE; PANOS DE ROSTO EM PAPEL; PANOS DE MESA EM PAPEL; NAPERÕES DE PAPEL;

NAPERONS DE PAPEL; NAPERONS [TOALHAS] EM PAPEL; NAPERONS (INDIVIDUAIS) EM PAPEL; MESA (GUARDANAPOS DE -) EM PAPEL; LENÇOS DE PAPEL PARA USO COSMÉTICO; PAPEL-PERGAMINHO; PAPEL RENDADO; PAPEL PERFUMADO PARA FERRAR GAVETAS; PAPEL PARA UTILIZAR EM MARQUESAS DE EXAMINAÇÃO; PAPEL PARA USO CULINÁRIO; PAPEL PARA USAR NO FORNO; PAPEL PARA ROUPEIROS [PERFUMADO OU NÃO]; PAPEL PARA MESAS DE EXAMES MÉDICOS; PAPEL PARA GUARDANAPOS; PAPEL PARA GAVETAS [PERFUMADO OU NÃO]; PAPEL PARA FERRAR GAVETAS DE ARMÁRIOS, COM OU SEM PERFUME; PAPEL PARA CASA DE BANHO; PAPEL IMPERMEÁVEL A GORDURAS; PAPEL HIGIÊNICO EM ROLOS; PAPEL HIGIÊNICO DE TEXTURA ÁSPERA; SACOS PARA EMBALAGEM FEITOS EM PAPEL BIODEGRADÁVEL; SACOS PARA COZINHAR EM MICRO-ONDAS; SACOS DO LIXO EM PAPEL; SACOS DE LIXO EM PAPEL; ROLOS PARA CAIXASREGISTADORAS; ROLOS DE PAPEL PARA COZINHA; ROLOS DE PAPEL HIGIÊNICO; PÁS FEITAS DE CARTÃO PARA ELIMINAÇÃO DE EXCREMENTOS DE ANIMAIS DOMÉSTICOS; PROTEÇÕES EM PAPEL PARA TABULEIROS DE DENTISTA; PROTETORES ABSORVENTES DESCARTÁVEIS PARA ANIMAIS DE ESTIMAÇÃO; PLACARDS DE PAPEL; PERGAMINHO (PAPEL -); PERGAMINHO; PELÍCULAS DE PAPEL PARA REVESTIR TAMPOS DE SANITA; PAPEL VEGETAL PARA USO NA COZINHA; TOALHAS DE ROSTO EM PAPEL; TOALHAS DE PAPEL PARA SECAR; TOALHAS DE PAPEL PARA LIMPEZA; TOALHAS DE PAPEL; TOALHAS DE MÃOS EM PAPEL; TOALHAS DE MÃO DE PAPEL; TOALHAS DE MESA EM PAPEL; TOALHAS DE MESA E GUARDANAPOS [EM PAPEL]; TOALHAS DE MESA DE PAPEL; TOALHAS DE MESA [EM PAPEL]; TAPETES PARA MOEDAS; TOALHAS DE CENTRO DE MESA EM PAPEL; TAPETES DE PAPEL PARA CAIXAS DE TRANSPORTE DE ANIMAIS DOMÉSTICOS; TAPETES ABSORVENTES DESCARTÁVEIS PARA TREINAR ANIMAIS DE ESTIMAÇÃO; SACOS PARA O LIXO EM PAPEL [PARA USO DOMÉSTICO]; TOALHITAS DE PAPEL; TOALHETES HIGIÊNICOS EM PAPEL; TOALHETES EM PAPEL PARA O ROSTO; TOALHETES DE PAPEL PARA REMOVER A MAQUILHAGEM; TOALHETES DE PAPEL PARA MUDANÇA DE FRALDAS; TOALHETES DE PAPEL PARA LIMPEZA; TOALHETES DE PAPEL; TOALHETES DE CELULOSE; TOALHETES DE CASA DE BANHO; TOALHETES DE BANHO EM PAPEL; TOALHETES DE BANHO; TOALHAS PARA AS MÃOS EM PAPEL; TOALHAS HIGIÊNICAS DE PAPEL PARA AS MÃOS; TOALHAS EM PAPEL; TOALHAS DE "TOILETTE" [EM PAPEL]

21 UTENSÍLIOS COSMÉTICOS, DE HIGIENE E PARA OS CUIDADOS DE BELEZA; UTENSÍLIOS DE MESA, COZINHA E RECIPIENTES; UTENSÍLIOS DOMÉSTICOS PARA A LIMPEZA, ESCOVAS E MATERIAIS PARA O FABRICO DE ESCOVAS; ESTÁTUAS, ESTATUETAS, PLACAS E OBRAS DE ARTE, FEITOS DE MATERIAIS TAIS COMO PORCELANA, TERRACOTA OU VIDRO, INCLUÍDOS NA CLASSE; ARTIGOS PARA A CONSERVAÇÃO DE VESTUÁRIO E CALÇADO

24 PRODUTOS TÊXTEIS E SUBSTITUTOS PARA PRODUTOS TÊXTEIS; TECIDOS; MATERIAIS DE FILTRAGEM EM PRODUTOS TÊXTEIS; MATÉRIAS FILTRANTES EM MATERIAIS TÊXTEIS; MATÉRIAS FILTRANTES EM TECIDO; MATÉRIAS FILTRANTES EM TÊXTEIS

30 CAFÉ, CHÁS E CACAU E SUBSTITUTOS DOS MESMOS; GELO, GELADOS, IOGURTES GELADOS E SORVETES; GRÃOS PROCESSADOS, AMIDOS, E PRODUTOS FEITOS A PARTIR DOS MESMOS, PREPARAÇÕES DE COZEDURA E LEVEDURAS;

SAIS, TEMPEROS, AROMAS E CONDIMENTOS; AÇÚCARES, ADOÇANTES NATURAIS, REVESTIMENTOS E COBERTURAS DOCES, PRODUTOS APÍCOLAS; APERITIVOS À BASE DE TRIGO; APERITIVOS À BASE DE MULTICEREAIS; APERITIVOS À BASE DE MILHO; APERITIVOS À BASE DE GRÃOS; APERITIVOS À BASE DE CEREAIS EXTRUDIDOS; APERITIVOS À BASE DE CEREAIS; APERITIVOS DE CEREAIS; APERITIVOS CONSTITUÍDOS PREDOMINANTEMENTE POR PÃO; APERITIVOS CONSTITUÍDOS ESSENCIALMENTE POR ARROZ; APERITIVOS COMPOSTOS POR PRODUTOS À BASE DE CEREAIS; APERITIVOS ALIMENTARES À BASE DE CEREAIS; ALMOÇOS PRÉ-EMBALADOS CONSTITUÍDOS PRINCIPALMENTE POR ARROZ, INCLUINDO TAMBÉM CARNE, PEIXE OU LEGUMES; ALMOÇOS EMBALADOS COMPOSTOS POR ARROZ, COM ADIÇÃO DE CARNE, PEIXE OU LEGUMES; ALIMENTOS SALGADOS PREPARADOS FEITOS DE FARINHA DE BATATA; ALIMENTOS PREPARADOS SOB A FORMA DE MOLHOS; APERITIVOS FEITOS DE MILHO E SOB A FORMA DE FOLHADOS; APERITIVOS FEITOS DE MILHO E SOB A FORMA DE ARGOLAS; APERITIVOS FEITOS DE MILHO; APERITIVOS FEITOS DE FARINHA DE SOJA; APERITIVOS FEITOS DE FARINHA DE MILHO; APERITIVOS FEITOS DE CEREAIS; APERITIVOS FEITOS DE AMIDO DE CEREAIS; APERITIVOS FEITOS COM FARINHA DE BATATA; APERITIVOS FEITOS A PARTIR DE FARINHA DE CEREAIS; APERITIVOS FEITOS A PARTIR DE FARINHA DE ARROZ; APERITIVOS DE TORTILHA MEXICANA; APERITIVOS DE PITA; APERITIVOS DE MILHO TUFADO COM SABOR A QUEIJO; APERITIVOS DE MILHO TUFADO; APERITIVOS DE CEREAIS COM SABOR A QUEIJO; BAGUETES RECHEADAS; ARROZ SALTEADO; ARROZ PREPARADO ENROLADO EM ALGAS; ARROZ MISTURADO COM VEGETAIS E CARNE DE VACA [BIBIMBAP]; ARROZ GLUTINOSO ENROLADO EM FOLHAS DE BAMBÚ (ZONGZI); ARROZ DOCE COREANO COM NOZES E JUBUBAS [YAKSIK]; APERITIVOS SALGADOS À BASE DE MILHO; APERITIVOS SALGADOS À BASE DE CEREAIS; APERITIVOS SALGADOS FEITOS DE FARINHA DE MILHO MOLDADOS POR EXTRUSÃO; APERITIVOS PRODUZIDOS A PARTIR DE CEREAIS; APERITIVOS PREPARADOS COM FARINHA DE BATATA; APERITIVOS PREPARADOS A PARTIR DO MILHO; APERITIVOS FEITOS DE TRIGO INTEGRAL; APERITIVOS FEITOS DE TRIGO; APERITIVOS FEITOS DE PÃO RALADO; BOLACHAS DE ARROZ; BISCOITOS DE CEBOLA; BISCOITOS DE ARROZ; BIBIMBAP [PRATO COREANO COMPOSTO PRINCIPALMENTE POR ARROZ COZIDO COM LEGUMES E CARNE DE VACA ADICIONADOS]; BIBIMBAP [ARROZ MISTURADO COM LEGUMES E CARNE]; BATATAS FRITAS À BASE DE CEREAIS; BATATAS FRITAS À BASE DE ARROZ; BASES PARA PIZAS; BASES DE PIZAS PRÉ-COZIDAS; BASES DE PIZA CONGELADAS DE COUVE-FLORES; BARRAS SUBSTITUTAS DE REFEIÇÕES À BASE DE CHOCOLATE; BARRAS SUBSTITUTAS DE REFEIÇÕES À BASE DE CEREAIS; BARRAS ALIMENTARES PRONTAS A COMER À BASE DE CHOCOLATE; BAOZI [PÃEZINHOS RECHEADOS]; BAOZI [PÃEZINHOS RECHEADOS COZIDOS A VAPOR]; BOLINHOS DE ARROZ GLUTINOSO TRITURADO COBERTOS COM FEIJÃO EM PÓ [INJEOLMI]; BOLINHOS DE ARROZ COM COBERTURA DE DOCE DE FEIJÃO (ANKORO); BOLINHOS DE ARROZ; BOLAS DE QUEIJO TUFADO [SNACKS DE MILHO]; BOLAS DE QUEIJO TUFADO [APERITIVOS]; BOLACHAS SALGADAS DE CEREAIS PREPARADOS; BOLACHAS SALGADAS COM SABOR A QUEIJO; BOLACHAS SALGADAS COM SABOR A LEGUMES; BOLACHAS SALGADAS COM SABOR A ESPECIARIAS; BOLACHAS SALGADAS

COM SABOR A ERVAS; BOLACHAS SALGADAS COM SABOR A CARNE; BOLACHAS SALGADAS COM RECHEIO DE QUEIJO; BOLACHAS ESTALADIÇAS DE ARROZ; BOLACHAS DE ARROZ JAPONESAS [SENBEI]; BOLACHAS DE ARROZ GLUTINOSO EM FORMA DE GRÃNULOS (ARARE); CALZONES; BURRITOS; BRIOCHES COZIDOS A VAPOR RECHEADOS COM PASTA DE FEIJÃO VERMELHO; BRIOCHES COZIDOS A VAPOR RECHEADOS COM CARNE PICADA (NIKU-MANJU); BRIOCHES; BOLOS DE PAINÇÓ; BOLOS DE AVEIA TIPO PANQUECA; BOLOS DE ARROZ GLUTINOSO ("CHAPSALTTOCK"); BOLOS DE ARROZ COM COBERTURA DE CHOCOLATE; BOLOS DE ARROZ; BOLO DE ARROZ TRADICIONAL COREANO [INJEOLMI]; BOLO DE ARROZ FRITO [TOPOKKI]; BOLINHOS DE MASSA FRESCA COM CAMARÃO [DUMPLINGS]; BOLINHOS DE MASSA CHINESES RECHEADOS E COZIDOS (GYOZA); BOLINHOS DE ARROZ GLUTINOSO; EMPADAS CONTENDO CARNE DE AVES DECAPOEIRA; EMPADAS CONTENDO CARNE; EMPADAS; CRUMBLES; CROSTA DE ARROZ; CREPES CHINESES [DE VEGETAIS]; CREPES; CHOW MEIN [PRATOS À BASE DE TALHARINS]; CHOW MEIN [NOODLES CHINESES SALTEADOS]; CHIPS DE MASSA WONTON; CHIMICHANGA [BURRITO FRIO]; CHAMUÇAS; CEREAIS DE AVEIA CONTENDO FRUTOS SECOS; CHALUPAS [MASSA FINA TOSTADA PARA RACHEAR]; CANAPÉS; FOLHADOS DE SALSICHA; FLOCOS DE CEREAIS SECOS; FAJITAS [TORTILHAS DE MILHO RECHEADAS]; ESPARGUETE ENLATADO COM MOLHO DE TOMATE; ESPARGUETE E ALMÔNDEGAS; ENCHILADAS [PANQUECA MEXICANA RECHEADA]; EMPADAS, DOCES OU SALGADAS; EMPADAS DE FRANGO; EMPADAS DE CARNE PREPARADAS; EMPADAS DE CARNE DE PORCO; EMPADAS DE CARNE DE AVES E DE CAÇA; EMPADAS DE CARNE; EMPADAS CONTENDO VEGETAIS; EMPADAS CONTENDO CARNES DE CAÇA; EMPADAS [SALGADOS]; JIAOZI [BOLINHOS DE MASSA RECHEADAS]; INJEOLMI [BOLOS DE ARROZ GLUTINOSO REVESTIDOS COM FEIJÃO EM PÓ]; HAMBÚRGUERES NO PÃO; HAMBÚRGUERES EM PÃEZINHOS; HAMBÚRGUERES EM BRIOCHES; HAMBÚRGUERES DE QUEIJO [SANDUÍCHES]; HAMBÚRGUERES COZINHADOS E DENTRO DE UM PÃOZINHO; HAMBÚRGUERES DE QUEIJO "CHEESEBURGERS" [SANDUÍCHES]; HAMBÚRGERS NO PÃO; GRÃOS DE MILHO TORRADOS; GIMBAP [PRATO COREANO À BASE DE ARROZ]; GIMBAP [PRATO COREANO À BASE DE ARROZ]; GIMBAP [PRATO COREANO COMPOSTO POR ARROZ COZIDO ENROLADO EM ALGAS SECAS]; GELEIA DE TRIGO SARRACENO (MEMILMUK); FOLHADOS DE SALSICHA FRESCOS; MILHO FRITO; MERENDAS À BASE DE CEREAIS; MERENDAS FEITAS A PARTIR DE MUESLI; MASSAS DE PIZZA CONGELADAS; MASSAS ALIMENTARES RECHEADAS; MASSAS ALIMENTARES ENLATADAS; MASSA RECHEADA; MASSA DE RAMEN; MASSA DE PIZZA; MASSA ALIMENTAR CONTENDO RECHEIOS; MACARRÃO COM QUEIJO; LASANHA; KIMCHIJEON [PANQUECAS ESTILO COREANO FEITAS COM VEGETAIS FERMENTADOS]; KIMCHIJEON [PANQUECAS DE LEGUMES FERMENTADOS]; JIAOZI [BOLINHOS DE MASSA RECHEADOS]; PÃEZINHOS RECHEADOS; PÃES DE LEITE COM DOCE DE FEIJÃO; PANQUECAS RECHEADAS DE KIMCHI [KIMCHIJEON]; PANQUECAS DE FEIJÃO MUNGO [BINDAETTEOK]; PANQUECAS DE CEBOLINHA [PAJEON]; PANQUECAS CONGELADAS; PANQUECAS [CREPES]; PANQUECAS; PAJEON [PANQUECAS ESTILO COREANO FEITAS COM CEBOLINHA VERDE]; PAELHA; OKONOMIYAKI [PANQUECAS SALGADAS JAPONESAS]; OKONOMIYAKI [PANQUECAS SALGADAS JAPONESAS]; NOODLES SALTEADOS

COM LEGUMES [JAPCHAE]; NACHOS (COZINHA MEXICANA); MILHO TORRADO [MILHO TOSTADO]; PÃO RECHEADO; PÃO CHINÊS; PIPOCAS CARAMELIZADAS COM FRUTOS SECOS AÇUCARADOS; PIPOCAS; PASTÉIS NATALÍCIOS COM RECHEIO DE ESPECIARIAS, MAÇÃS, PASSAS E SULTANAS; PASTÉIS CONTENDO LEGUMES E PEIXE; PASTÉIS CONTENDO LEGUMES E CARNE DE AVES; PASTÉIS CONTENDO LEGUMES E CARNE; PASTÉIS CONGELADOS RECHEADOS COM LEGUMES; PASTÉIS CONGELADOS RECHEADOS COM CARNE E LEGUMES; PASTÉIS CONGELADOS RECHEADOS COM CARNE; PASTELARIA SALGADA; PASTELARIA FOLHADA QUE CONTEM FIAMBRE; PAPAS DE ABÓBORA AO ESTILO COREANO [HOBAK-JUK]; PANQUECAS SALGADAS; PIZZAS; PIZAS REFRIGERADAS; PIZAS NÃO COZIDAS; PIZAS CONSERVADAS; PIZAS CONGELADAS; PIZAS [PREPARADAS]; PIZAS; PIZA FRESCA; PIZA; PIPOCAS TRANSFORMADAS, NÃO TUFADAS; PIPOCAS TRANSFORMADAS; PIPOCAS PARA MICROONDAS; PIPOCAS COM AROMAS; PIPOCAS COBERTAS DE CARAMELO; PIPOCAS COBERTAS COM AÇÚCAR; QUICHES DE LEGUMES; QUICHES; QUICHÊ; QUESADILLAS; QUEIJO DE MACARRÃO; PRODUTOS ESTALADIÇOS FEITOS DE CEREAIS; PRODUTOS ESTALADIÇOS DE TRIGO INTEGRAL; PRETZELS MOLES; PRETZELS; PRATOS À BASE DE ARROZ; PRATOS PREPARADOS DE ARROZ; PRATOS LIOFILIZADOS COM MASSA COMO INGREDIENTE PRINCIPAL; PRATOS LIOFILIZADOS COM ARROZ COMO INGREDIENTE PRINCIPAL; PRATOS DE MASSA ALIMENTAR; PIZZAS SEM GLÚTEN; REFEIÇÕES PREPARADAS À BASE DE TALHARINS [NOODLES]; REFEIÇÕES PREPARADAS À BASE DE MASSAS [NOODLES]; REFEIÇÕES PREPARADAS À BASE DE MASSAS; REFEIÇÕES PREPARADAS À BASE DE ARROZ; REFEIÇÕES PREPARADAS CONTENDO PRINCIPALMENTE ARROZ; REFEIÇÕES CONSTITUÍDAS PRINCIPALMENTE POR MASSAS ALIMENTARES; REFEIÇÕES CONGELADAS CONSTITUÍDAS PRINCIPALMENTE POR MASSAS ALIMENTÍCIAS; REFEIÇÕES CONGELADAS CONSTITUÍDAS PRINCIPALMENTE POR ARROZ; REFEIÇÕES COMPOSTAS ESSENCIALMENTE POR ARROZ; RAVIÓLI [PREPARADO]; RAVIOLI; RAMEN [PRATO JAPONÊS À BASE DE TALHARIM]; RAMEN [PRATO JAPONÊS À BASE DE NOODLES]; RABANADAS; RABANADA CONGELADA; SALADA DE MASSA; SALADA DE MACARRÃO; SALADA DE ARROZ; ROSQUINHAS DE ANANÁS; ROLOS DE ALGA MARINHA DESIDRATADA [GIMBAP]; ROLINHOS DE QUEIJO TUFADO [APERITIVOS]; ROLINHOS DE OVO; RODELAS FRITAS DE TORTILHA MEXICANA; RODELAS DE ARROZ TUFADO; RISOTTO; REFEIÇÕES PRONTAS A SERVIR, SECAS E LÍQUIDAS, CONSTITUÍDAS ESSENCIALMENTE DE MASSA; REFEIÇÕES PRONTAS A SERVIR, SECAS E LÍQUIDAS, CONSTITUÍDAS ESSENCIALMENTE DE ARROZ; REFEIÇÕES PREPARADAS DE PIZA; REFEIÇÕES PREPARADAS SOB A FORMA DE PIZAS; REFEIÇÕES PREPARADAS CONTENDO PRINCIPALMENTE MASSA ALIMENTAR; SANDUÍCHES DE HAMBURGER; SANDUÍCHES DE FRANGO; SANDUÍCHES DE CACHORRO-QUENTE; SANDUÍCHES CONTENDO SALADA; SANDUÍCHES CONTENDO FRANGO; SANDUÍCHES CONTENDO CARNE PICADA; SANDUÍCHES CONTENDO CARNE; SANDUÍCHES COM PEIXE; SANDUÍCHES COM HAMBÚRGUERES; SANDUÍCHES COM FILETE DE PEIXE; SANDUÍCHES ABERTAS; SANDUÍCHES; SANDUÍCHES; SANDES DE CACHORRO QUENTE; SALSICHAS QUENTES COM KETCHUP EM PÂEZINHOS ABERTOS; SNACKS À BASE DE CEREAIS; SNACKS À BASE DE ARROZ; SNACKS FEITOS A PARTIR DE ARROZ; SNACKS

EXTRUDADOS DE TRIGO; SNACKS DE ARROZ; SHUMAIS (BOLINHOS DE MASSA CHINESES COZINHADOS A VAPOR); SENBEI [BOLACHAS DE ARROZ]; SEMENTES DE MILHO TORRADAS; SANDWICHES; SANDUÍCHES TOSTADAS; SANDUÍCHES RECHEADAS; SANDUÍCHES ENROLADAS [TIPO WRAP]; SANDUÍCHES DE SALSICHAS TIPO FRANKFURT; SANDUÍCHES DE PERÚ; SANDUÍCHES DE PEIXE; TIRAS DE MILHO COM AROMA DE LEGUMES; TIRAS DE MILHO; TARTES, DOCES OU SALGADAS; TARTES FRESCAS; TARTES DE OVO; TARTES DE CARNE [EMPADAS DE CARNE]; TARTES COM RECHEIO DE PEIXE; TARTES [EMPADAS]; TARTE DE QUICHE; TAMALES; TACOS [ALIMENTAÇÃO]; TABULE [SALADA LIBANESA UTILIZADA COMO APERITIVO]; TABOULÉ [TABULÉ]; SUSHI; SONHOS DE BANANA; YAKSIK [PRATO COREANO COMPOSTO PRINCIPALMENTE POR ARROZ DOCE COM NOZES E JUJUBAS ADICIONADAS]; WRAPS DE FRANGO; WONTONS; WON TONS; WAFFLES CONGELADOS; TOSTA MISTA; TOSTA DE QUEIJO; TORTILLAS DEMILHO CROCANTES EM FORMA TRIANGULAR; TORTILHAS DE FARINHA DE TRIGO [TORTILHAS MEXICANAS]; TORTILHAS; TORTAS DA PRIMAVERA; TIRAS DE RABANADAS CONGELADAS; TIRAS DE QUEIJO TUFADO; TIRAS DE MILHO FRITAS; TIRAS DE MILHO COM SABOR A ALGAS MARINHAS

35 SERVIÇOS DE ASSISTÊNCIA, GESTÃO E ADMINISTRAÇÃO DE NEGÓCIOS; SERVIÇOS DE PUBLICIDADE, DE MARKETING E DE PROMOÇÃO; SERVIÇOS DE PUBLICIDADE, DE MARKETING E PROMOCIONAIS; SERVIÇOS DE PUBLICIDADE, DE PROMOÇÃO E DE MARKETING; SERVIÇOS DE PUBLICIDADE, PROMOCIONAIS E DE COMERCIALIZAÇÃO; ACONSELHAMENTO E INFORMAÇÃO COMERCIAL AOS CONSUMIDORES NA ESCOLHA DE PRODUTOS E SERVIÇOS; ADJUDICAÇÃO DE CONTRATOS NO DOMÍNIO DO FORNECIMENTO DE ENERGIA; ADMINISTRAÇÃO COMERCIAL DA CONCESSÃO DE LICENÇAS DE PRODUTOS E SERVIÇOS DE TERCEIROS; ADMINISTRAÇÃO COMERCIAL DO LICENCIAMENTO DE PRODUTOS E SERVIÇOS PARA TERCEIROS; ADMINISTRAÇÃO DE ASSINATURA DE JORNAL [PARA TERCEIROS]; ADMINISTRAÇÃO COMERCIAL DO LICENCIAMENTO DE PRODUTOS E SERVIÇOS PARA TERCEIROS [SERVIÇOS DE]; ADMINISTRAÇÃO DE VENDAS; AGRUPAMENTO, PARA BENEFÍCIO DE TERCEIROS, DE UMA VARIEDADE DE SERVIÇOS DE SEGUROS, PERMITINDO AOS CONSUMIDORES COMPARAR E ADQUIRIR COMODAMENTE ESSES SERVIÇOS; AGRUPAMENTO, PARA BENEFÍCIO DE TERCEIROS, DE UMA VARIEDADE DE SERVIÇOS DE TELECOMUNICAÇÕES, PERMITINDO AOS CONSUMIDORES COMPARAR E ADQUIRIR COMODAMENTE ESSES SERVIÇOS; AGÊNCIAS DE IMPORTAÇÃO-EXPORTAÇÃO; AGÊNCIAS DE IMPORTAÇÃO-EXPORTAÇÃO NO CAMPO DA ENERGIA; ANGARIAÇÃO DE ASSINATURAS DE JORNAIS; ANÁLISES DE PREÇOS; AQUISIÇÃO DE CONTRATOS DE COMPRA E VENDA DE PRODUTOS E SERVIÇOS; AQUISIÇÃO DE CONTRATOS PARA OUTROS PARA A VENDA DE PRODUTOS; AQUISIÇÃO DE PRODUTOS POR CONTA DE EMPRESAS; AQUISIÇÃO DE SERVIÇOS DE AGÊNCIAS; ASSESSORIA RELACIONADA COM TROCAS COMERCIAIS; ASSINATURA DE UM CANAL DE TELEVISÃO; ASSINATURA DE UM PACOTE DE MEIOS DE INFORMAÇÃO; ASSINATURAS DE JORNAIS ELETRÔNICOS; COMPRA DE PRODUTOS E SERVIÇOS PARA OUTRAS EMPRESAS; CONSULTADORIA RELACIONADA COM O CUSTO DE PEDIDOS DE VENDAS; CONSULTORIA EM TÉCNICAS E PROGRAMAS DE VENDAS; CORRETAGEM DE

LISTAS ORGANIZADAS POR NOMES E ENDEREÇOS; COTAÇÃO DE LICITAÇÃO; COTAÇÃO DE PREÇOS DE PRODUTOS OU SERVIÇOS; DISPONIBILIZAÇÃO DE UM ESPAÇO DE MERCADO ONLINE PARA COMPRADORES E VENDEDORES DE PRODUTOS E SERVIÇOS; ENCENDAS INFORMATIZADAS DE STOCK [ESTOQUE]; FORNECIMENTO DE ACONSELHAMENTO RELATIVO A PRODUTOS DE CONSUMO NO ÂMBITO DE LAPTOPS; FORNECIMENTO DE INFORMAÇÕES SOBRE PRODUTOS DE CONSUMO, RELACIONADAS COM SOFTWARE; FORNECIMENTO DE INFORMAÇÕES SOBRE PRODUTOS DE CONSUMO RELACIONADOS COM COSMÉTICOS; FORNECIMENTO DE INFORMAÇÕES SOBRE PRODUTOS DE CONSUMO; FORNECIMENTO DE INFORMAÇÕES SOBRE PRODUTOS AO CONSUMIDOR ATRAVÉS DA INTERNET; FORNECIMENTO DE INFORMAÇÕES SOBRE COMPARAÇÃO DE TAXAS HOTELEIRAS; FORNECIMENTO DE INFORMAÇÕES RELATIVAS A PRODUTOS DE CONSUMO NO ÂMBITO DE PRODUTOS ALIMENTARES E BEBIDAS; FORNECIMENTO DE INFORMAÇÕES RELATIVAS A PRODUTOS DE CONSUMO NO ÂMBITO DE LAPTOPS; FORNECIMENTO DE INFORMAÇÕES RELACIONADAS COM VENDAS COMERCIAIS; FORNECIMENTO DE INFORMAÇÕES COMERCIAIS A CONSUMIDORES; FORNECIMENTO DE INFORMAÇÕES ATRAVÉS DA INTERNET RELACIONADAS COM A VENDA DE AUTOMÓVEIS; FORNECIMENTO DE INFORMAÇÃO E ACESSORIA AOS CONSUMIDORES NO ÂMBITO DA SELEÇÃO DE PRODUTOS E ARTIGOS A COMPRAR; FORNECIMENTO DE INFORMAÇÃO AOS CONSUMIDORES RELATIVAS A PRODUTOS E SERVIÇOS; FORNECIMENTO DE ACESSORIA EM MATÉRIA DE PRODUTOS DE CONSUMO RELACIONADOS COM SOFTWARE; FORNECIMENTO DE ACONSELHAMENTO RELATIVO A PRODUTOS DE CONSUMO; FORNECIMENTO DE ACONSELHAMENTO RELATIVO A PRODUTOS DE CONSUMO NO ÂMBITO DE COSMÉTICOS; ORGANIZAÇÃO DE ASSINATURAS EM SERVIÇOS DE TELEMÁTICA, TELEFONE OU INFORMÁTICOS [INTERNET]; ORGANIZAÇÃO DE ASSINATURAS DAS PUBLICAÇÕES ONLINE DE TERCEIROS; ORGANIZAÇÃO DE AQUISIÇÃO JUNTA (POR GRUPOS); ORGANIZAÇÃO DE APRESENTAÇÕES COMERCIAIS RELACIONADAS COM A COMPRA E VENDA DE PRODUTOS; ORGANIZAÇÃO DA COMPRA DE PRODUTOS PARA TERCEIROS; OBTENÇÃO DE CONTRATOS PARA TERCEIROS; OBTENÇÃO DE CONTRATOS PARA COMPRA E VENDA DE MERCADORIAS; NEGOCIAÇÃO E REALIZAÇÃO DE TRANSAÇÕES COMERCIAIS PARA TERCEIROS; NEGOCIAÇÃO E CONCLUSÃO DE TRANSAÇÕES COMERCIAIS PARA TERCEIROS ATRAVÉS DE SISTEMAS DE TELECOMUNICAÇÕES; NEGOCIAÇÃO E CONCLUSÃO DE TRANSAÇÕES COMERCIAIS PARA TERCEIROS; NEGOCIAÇÃO DE TRANSAÇÕES COMERCIAIS PARA TERCEIROS; NEGOCIAÇÃO DE CONTRATOS RELATIVOS À COMPRA E VENDA DE PRODUTOS; NEGOCIAÇÃO DE CONTRATOS COM SISTEMAS DE SAÚDE; MEDIAÇÃO E CONCLUSÃO DE TRANSAÇÕES COMERCIAIS POR CONTA DE OUTREM; MEDIAÇÃO E CONCLUSÃO DE TRANSAÇÕES COMERCIAIS PARA TERCEIROS; ORGANIZAÇÃO DE TRANSAÇÕES COMERCIAIS PARA OUTROS ATRAVÉS DE LOJAS ONLINE; ORGANIZAÇÃO DE TRANSAÇÕES COMERCIAIS E CONTRATOS COMERCIAIS; ORGANIZAÇÃO DE SERVIÇOS DE TRANSAÇÕES CONTRATUAIS COM TERCEIROS; ORGANIZAÇÃO DE CONTRATOS DE COMPRA E VENDA PARA TERCEIROS; ORGANIZAÇÃO DE ASSINATURAS PARA UM CANAL DE TELEVISÃO; ORGANIZAÇÃO DE ASSINATURAS PARA SERVIÇOS

DE TELEFONIA; ORGANIZAÇÃO DE ASSINATURAS PARA SERVIÇOS DE INTERNET; ORGANIZAÇÃO DE ASSINATURAS PARA PERIÓDICOS ELETRÔNICOS; ORGANIZAÇÃO DE ASSINATURAS PARA PACOTES DE MEDIA; ORGANIZAÇÃO DE ASSINATURAS PARA PACOTES DE INFORMAÇÃO; ORGANIZAÇÃO DE ASSINATURAS PARA MEIOS DE INFORMAÇÃO; ORGANIZAÇÃO DE ASSINATURAS PARA LIVROS, REVISTAS, JORNAIS OU BANDAS DESENHADAS; ORGANIZAÇÃO DE ASSINATURAS DE SERVIÇOS DE TELECOMUNICAÇÃO PARA TERCEIROS; ORGANIZAÇÃO DE ASSINATURAS DE PUBLICAÇÕES PARA TERCEIROS; ORGANIZAÇÃO DE ASSINATURAS DE JORNAIS PARA TERCEIROS; PROCESSAMENTO ELETRÔNICO DE PEDIDOS; PROCESSAMENTO E ORGANIZAÇÃO ADMINISTRATIVO DE SERVIÇOS DE ENCOMENDA POSTAL; PROCESSAMENTO ADMINISTRATIVO DE RECLAMAÇÕES DE GARANTIAS; PROCESSAMENTO ADMINISTRATIVO DE ORDENS DE COMPRA INFORMÁTICAS; PROCESSAMENTO ADMINISTRATIVO DE ORDENS DE COMPRA EFECTUADAS POR TELEFONE OU COMPUTADOR; PROCESSAMENTO ADMINISTRATIVO DE ORDENS DE COMPRA; PROCESSAMENTO ADMINISTRATIVO DE ENCOMENDAS; PRESTAÇÃO DE SERVIÇOS EXTERNOS QUE CONSISTE EM ORGANIZAR A AQUISIÇÃO DE PRODUTOS POR CONTA DE TERCEIROS; PREPARAÇÃO DE CONTRATOS DE PRESTAÇÃO DE SERVIÇOS PARA OUTROS; PREPARAÇÃO DE CONTRATOS DE COMPRA E VENDA DE PRODUTOS E SERVIÇOS PARA OUTROS; PREPARAÇÃO DE CONTRATOS DE COMPRA E VENDA DE MERCADORIAS PARA OUTROS; ORGANIZAÇÃO E REALIZAÇÃO DE MERCADOS DE RUA (FEIRAS DA LADRA); ORGANIZAÇÃO E REALIZAÇÃO DE EVENTOS DE VENDA DE GADO; ORGANIZAÇÃO E DIREÇÃO DE EVENTOS DE VENDA, PARA TERCEIROS, DE GADO E DE BOVINOS REGISTRADOS E COMERCIAIS; ORGANIZAÇÃO E DIREÇÃO DE EVENTOS DE VENDA DE GADO; SERVIÇOS DE AGÊNCIAS DE IMPORTAÇÃO-EXPORTAÇÃO; SERVIÇOS DE AGÊNCIAS DE IMPORTAÇÃO; SERVIÇOS DE AGÊNCIAS DE EXPORTAÇÃO; SERVIÇOS DE ADMINISTRAÇÃO COMERCIAL PARA O PROCESSAMENTO DE VENDAS FEITAS ATRAVÉS DA INTERNET; SERVIÇOS DE ACONSELHAMENTO E INFORMAÇÃO COMERCIAL AOS CONSUMIDORES NA ESCOLHA DE PRODUTOS E SERVIÇOS.; SERVIÇOS DE ACONSELHAMENTO E INFORMAÇÃO COMERCIAL AOS CONSUMIDORES [LOJA DO CONSUMIDOR]; SERVIÇOS ADMINISTRATIVOS RELATIVOS AO ENCAMINHAMENTO DE PACIENTES; SERVIÇOS ADMINISTRATIVOS RELATIVOS A SEGUROS DE SAÚDE DENTÁRIA; SERVIÇOS ADMINISTRATIVOS RELATIVOS A PROCESSAMENTO DE RECLAMAÇÕES DE GARANTIAS; SERVIÇOS ADMINISTRATIVOS RELATIVOS A PLANOS DE AÇÕES DE FUNCIONÁRIOS; SERVIÇOS ADMINISTRATIVOS RELACIONADOS COM O ENCAMINHAMENTO DE CLIENTES PARA ADVOGADOS; SERVIÇOS ADMINISTRATIVOS DE ESCRITÓRIO PARA A RECEÇÃO DE PEDIDOS DE VENDAS; SERVIÇO AUTOMÁTICO DE EMPRESAS PARA REALIZAR NOVOS PEDIDOS DE ENCOMENDAS; PUBLICIDADE DE SERVIÇOS DE OUTROS VENDEDORES, PERMITINDO AOS CLIENTES VER E COMPARAR COMODAMENTE OS MESMOS; PRODUÇÃO DE PROGRAMAS DE TELEVENDAS; SERVIÇOS DE CÂMARA DE COMÉRCIO PARA PROMOÇÃO DO COMÉRCIO; SERVIÇOS DE CÂMARA DE COMÉRCIO PARA PROMOÇÃO DE EMPRESAS; SERVIÇOS DE CONSULTORIA RELACIONADOS COM TRANSAÇÕES COMERCIAIS; SERVIÇOS DE CONSULTORIA RELACIONADOS COM A AQUISIÇÃO DE BENS E SERVIÇOS; SERVIÇOS DE COMPRAS

COM COMPARAÇÃO DE PREÇOS; SERVIÇOS DE COMPARAÇÃO DE PREÇOS ENERGÉTICOS; SERVIÇOS DE COMPARAÇÃO DE PREÇOS; SERVIÇOS DE ASSINATURA DE JORNAIS [PARA TERCEIROS]; SERVIÇOS DE ACESSORIA RELACIONADOS COM A COMPRA DE PRODUTOS POR CONTA DE OUTREM; SERVIÇOS DE ACESSORIA RELACIONADOS COM A COMPRA DE BENS POR CONTA DE EMPRESAS; SERVIÇOS DE ACESSORIA E CONSULTORIA RELACIONADOS COM A AQUISIÇÃO DE BENS PARA TERCEIROS; SERVIÇOS DE AQUISIÇÕES; SERVIÇOS DE AQUISIÇÃO PARATERCEIROS NO ÂMBITO DE MATERIAL DE ESCRITÓRIO; SERVIÇOS DE AQUISIÇÃO DE CUPÕES PARA OUTROS; SERVIÇOS DE ANÁLISE DE PREÇOS; SERVIÇOS DE MEDIAÇÃO DE LISTAS BASEADAS EM NOMES E ENDEREÇOS; SERVIÇOS DE INTERMEDIAÇÃO E ACESSORIA DE NEGÓCIOS NO DOMÍNIO DA VENDA DE PRODUTOS E DA PRESTAÇÃO DE SERVIÇOS; SERVIÇOS DE INTERMEDIAÇÃO COMERCIAL RELACIONADOS COM A APROXIMAÇÃO DE POTENCIAIS INVESTIDORES PRIVADOS COM EMPRESÁRIOS COM NECESSIDADE DE FINANCIAMENTO; SERVIÇOS DE INFORMAÇÕES E ACONSELHAMENTO SOBRE TARIFAS; SERVIÇOS DE INFORMAÇÃO E CONSULTORIA COMERCIAIS PARA OS CONSUMIDORES NO DOMÍNIO DOS PRODUTOS DE MAQUILHAGEM; SERVIÇOS DE INFORMAÇÃO E CONSULTORIA COMERCIAIS PARA OS CONSUMIDORES NO DOMÍNIO DOS PRODUTOS COSMÉTICOS; SERVIÇOS DE IMPORTAÇÃO E EXPORTAÇÃO; SERVIÇOS DE GESTÃO DE VENDAS; SERVIÇOS DE FORNECIMENTO PARA TERCEIROS [COMPRA DE PRODUTOS E SERVIÇOS PARA OUTRAS EMPRESAS]; SERVIÇOS DE FORNECIMENTO DE BEBIDAS ALCOÓLICAS PARA TERCEIROS [SERVIÇOS DE COMPRA DE PRODUTOS PARA OUTRAS EMPRESAS]; SERVIÇOS DE ENCOMENDAS PARA TERCEIROS; SERVIÇOS DE ENCOMENDAS ON-LINE NA ÁREA DE RESTAURANTES DE COMIDA PARA LEVAR E DE ENTREGA AO DOMICÍLIO; SERVIÇOS DE LEILÕES; SERVIÇOS DE ENCOMENDA POR GROSSO; SERVIÇOS DE ENCOMENDAS ON-LINE; VENDA EM HASTA PÚBLICA [LEILÃO]; TRATAMENTO ADMINISTRATIVO DE PEDIDOS DE ENCOMENDA; TRATAMENTO ADMINISTRATIVO DE ORDENS DE ENCOMENDA NO ÂMBITO DOS SERVIÇOS PRESTADOS POR EMPRESAS DE VENDAS POR CORRESPONDÊNCIA; TRATAMENTO ADMINISTRATIVO DE ENCOMENDAS DE COMPRAS; TRAMITAÇÃO ADMINISTRATIVA DE ORDENS DE COMPRA; SUBSCRIÇÕES PARA SERVIÇOS DE BASES DE DADOS DE TELECOMUNICAÇÕES; SUBSCRIÇÃO DE SERVIÇOS DE TELECOMUNICAÇÃO PARA TERCEIROS; SUBSCRIÇÃO DE JORNAIS; SERVIÇOS INTERMEDIÁRIOS RELATIVOS A PUBLICIDADE; SERVIÇOS INTERMEDIÁRIOS COMERCIAIS RELACIONADOS COM A CORRESPONDÊNCIA DE POTENCIAIS INVESTIDORES PRIVADOS COM EMPREENDEDORES QUE NECESSITEM DE FINANCIAMENTO; SERVIÇOS INFORMATIZADOS ONLINE DE ORDENS DE COMPRA; SERVIÇOS DE TELEMARKETING; SERVIÇOS DE RECEÇÃO DE PEDIDOS VIA TELEFONE PARA TERCEIROS; SERVIÇOS DE PROMOÇÃO DE EXPORTAÇÕES; ALUGUER DE EXPOSITORES DE VENDA; ALUGUER DE STANDS DE VENDA; ALUGUER DE STANDS DE VENDAS; SERVIÇOS DE CLUBES DE LIVROS COM VENDA A RETALHO DE LIVROS AOS SEUS MEMBROS; SERVIÇOS DE COMÉRCIO A RETALHO ATRAVÉS DE ENCOMENDA POR CORRESPONDÊNCIA RELACIONADOS COM ACESSÓRIOS DE VESTUÁRIO; SERVIÇOS DE COMÉRCIO A RETALHO RELACIONADOS COM A VENDA DE VESTUÁRIO E ACESSÓRIOS DE

VESTUÁRIO; SERVIÇOS DE COMÉRCIO A RETALHO RELACIONADOS COM ARTIGOS DE PAPELARIA; SERVIÇOS DE LOJA DE VENDA A RETALHO SEM PESSOAL RELACIONADO COM BEBIDAS; SERVIÇOS DE LOJA DE VENDA A RETALHO SEM PESSOAL RELACIONADO COM PRODUTOS ALIMENTARES; SERVIÇOS DE LOJA RETALHISTA NOS DOMÍNIOS DO VESTUÁRIO; SERVIÇOS DE LOJA RETALHISTA RELACIONADA COM TAPETES; SERVIÇOS DE LOJAS DE VENDA A RETALHO NO DOMÍNIO DO VESTUÁRIO; SERVIÇOS DE LOJAS DE VENDA A RETALHO NO SETOR DO VESTUÁRIO; SERVIÇOS DE LOJAS DE VENDA A RETALHO ONLINE RELACIONADOS COM PRODUTOS COSMÉTICOS E DE BELEZA; SERVIÇOS DE LOJAS DE VENDA A RETALHO ONLINE RELACIONADOS COM VESTUÁRIO; SERVIÇOS DE VENDA A RETALHO RELATIVOS A VESTUÁRIO; SERVIÇOS DE VENDA A RETALHO RELATIVOS A SOFTWARE DE COMPUTADOR; SERVIÇOS DE VENDA A RETALHO RELATIVOS A MOBILIÁRIO; SERVIÇOS DE VENDA A RETALHO RELACIONADOS COM PROGRAMAS INFORMÁTICOS; SERVIÇOS DE VENDA A RETALHO RELACIONADOS COM MATERIAIS DE CONSTRUÇÃO; SERVIÇOS DE VENDA A RETALHO RELACIONADOS COM JOIAS; SERVIÇOS DE VENDA A RETALHO RELACIONADOS COM HARDWARE INFORMÁTICO; SERVIÇOS DE VENDA A RETALHO RELACIONADOS COM ALIMENTOS; SERVIÇOS DE VENDA A RETALHO PARA SOFTWARE DE COMPUTADOR; SERVIÇOS DE VENDA A RETALHO OU A GROSSO DE PREPARAÇÕES FARMACÊUTICAS, VETERINÁRIAS E HIGIÉNICAS E PROVISÕES MÉDICAS; SERVIÇOS DE VENDA A RETALHO ON-LINE RELACIONADOS COM VESTUÁRIO; SERVIÇOS DE VENDA A RETALHO ON-LINE RELACIONADOS COM PRODUTOS COSMÉTICOS E DE BELEZA; SERVIÇOS DE VENDA A RETALHO ATRAVÉS DE ENCOMENDA POR CORRESPONDÊNCIA RELACIONADOS COM ACESSÓRIOS DE VESTUÁRIO; SERVIÇOS DE VENDA A GROSSO DE PREPARAÇÕES FARMACÊUTICAS, VETERINÁRIAS E HIGIÉNICAS E PROVISÕES MÉDICAS; SERVIÇOS DE REVENDA DE TINTAS; SERVIÇOS DE VENDA A RETALHO RELATIVOS A PRODUTOS DE CHARCUTARIA; SERVIÇOS DE VENDA A RETALHO RELATIVOS A PEÇAS DE AUTOMÓVEIS; SERVIÇOS DE VENDA A RETALHO RELATIVOS A PELES; SERVIÇOS DE VENDA A RETALHO RELATIVOS A FRUTAS; SERVIÇOS DE VENDA A RETALHO RELATIVOS A FLORES; SERVIÇOS DE VENDA A RETALHO RELATIVOS A DOÇARIAS; SERVIÇOS DE VENDA A RETALHO RELATIVOS A ARTIGOS DESPORTIVOS; SERVIÇOS DE VENDA A RETALHO RELACIONADOS COM ACESSÓRIOS PARA AUTOMÓVEIS; SERVIÇOS DE VENDA A RETALHO POR CORRESPONDÊNCIA PARA ARTIGOS DE VESTUÁRIO; SERVIÇOS DE VENDA A RETALHO ON-LINE RELATIVOS A MALAS DE VIAGEM; SERVIÇOS DE VENDA A RETALHO ON-LINE RELATIVOS A JOIAS; SERVIÇOS DE VENDA A RETALHO ON-LINE RELATIVOS A ARTIGOS DE VESTUÁRIO; SERVIÇOS DE VENDA A RETALHO ON-LINE RELATIVOS A BOLSAS DE MÃO; SERVIÇOS DE VENDA A RETALHO ON-LINE RELATIVOS A BRINQUEDOS; SERVIÇOS DE VENDA A RETALHO ON-LINE RELATIVOS A COSMÉTICOS; SERVIÇOS DE VENDA A RETALHO RELACIONADOS COM TELEMÓVEIS; SERVIÇOS DE VENDA A RETALHO RELACIONADOS COM PRODUTOS PARA O CABELO; SERVIÇOS DE VENDA A RETALHO RELACIONADOS COM PRODUTOS PARA ANIMAIS DE ESTIMAÇÃO; SERVIÇOS DE VENDA A RETALHO RELACIONADOS COM PRODUTOS DE PADARIA; SERVIÇOS DE VENDA A RETALHO RELACIONADOS COM PRODUTOS DE JARDINAGEM; SERVIÇOS DE VENDA A RETALHO RELACIONADOS COM PELES FALSAS; SERVIÇOS DE VENDA A RETALHO

RELACIONADOS COM ACESSÓRIOS PARA BICICLETAS; SERVIÇOS DE VENDA A RETALHO RELACIONADOS COM ACESSÓRIOS DE VESTUÁRIO; SERVIÇOS DE VENDA A RETALHO RELACIONADOS COM ACESSÓRIOS DE MODA; SERVIÇOS DE VENDA A RETALHO POR CATÁLOGO RELACIONADOS COM BEBIDAS NÃO ALCOÓLICAS; SERVIÇOS DE VENDA A RETALHO POR CATÁLOGO RELACIONADOS COM BEBIDAS ALCÓOLICAS (COM EXCEÇÃO DE CERVEJAS); SERVIÇOS DE VENDA A RETALHO ONLINE PARA MÚSICA DIGITAL DESCARREGÁVEL; SERVIÇOS DE VENDA A RETALHO DE EQUIPAMENTOS ELÉTRICOS PARA USO DOMÉSTICO; SERVIÇOS DE VENDA A RETALHO DE EQUIPAMENTOS ELETRÔNICOS PARA USO DOMÉSTICO; SERVIÇOS DE VENDA A RETALHO DE APARELHOS DE COZINHA; SERVIÇOS DE VENDA A RETALHO RELACIONADOS COM BICICLETAS; SERVIÇOS DE VENDA A RETALHO RELACIONADOS COM TÊXTEIS PARA O LAR; SERVIÇOS DE VENDA POR GROSSO DE PROGRAMAS INFORMÁTICOS; SERVIÇOS DE VENDA POR GROSSO NO DOMÍNIO DO HARDWARE INFORMÁTICO; SERVIÇOS DE VENDA POR GROSSO RELACIONADOS COM JOIAS; SERVIÇOS DE VENDA POR GROSSO RELATIVOS A MOBILIÁRIO; SERVIÇOS DE VENDA POR GROSSO RELATIVOS A VESTUÁRIO; SERVIÇOS DE VENDA A RETALHO RELACIONADOS COM BATERIAS; SERVIÇOS DE VENDA A RETALHO RELACIONADOS COM ACUMULADORES; SERVIÇOS DE VENDA A RETALHO ONLINE PARA TOQUES TELEFÔNICOS DESCARREGÁVEIS; SERVIÇOS DE VENDA A RETALHO EM LINHA DE MÚSICA E FILMES PRÉ-GRAVADOS E DESCARREGÁVEIS; SERVIÇOS DE VENDA A RETALHO DE PRODUTOS FARMACÊUTICOS, VETERINÁRIOS E HIGIÊNICOS E ARTIGOS MÉDICOS; SERVIÇOS DE VENDA A RETALHO DE PREPARAÇÕES FARMACÊUTICAS, VETERINÁRIAS E HIGIÊNICAS E PROVISÕES MÉDICAS; SERVIÇOS DE VENDA A RETALHO DE OBRAS DE ARTE PRESTADOS POR GALERIAS DE ARTE; SERVIÇOS DE VENDA A RETALHO DE CHÁVENAS E COPOS; SERVIÇOS DE VENDA RETALHISTA POR CATÁLOGO RELACIONADOS COM PRODUTOS ALIMENTARES; SERVIÇOS DE VENDA RETALHISTA POR CATÁLOGO RELACIONADOS COM CERVEJAS; SERVIÇOS DE VENDA RETALHISTA ATRAVÉS DE REDES INFORMÁTICAS MUNDIAIS RELACIONADOS COM BEBIDAS NÃO ALCOÓLICAS; SERVIÇOS DE VENDA RETALHISTA ATRAVÉS DE ENCOMENDA POR CORRESPONDÊNCIA RELACIONADOS COM CERVEJAS; SERVIÇOS DE VENDA RETALHISTA ATRAVÉS DE ENCOMENDA POR CORRESPONDÊNCIA RELACIONADOS COM BEBIDAS NÃO ALCOÓLICAS; SERVIÇOS DE VENDA POR GROSSO RELATIVOS A PEÇAS DE AUTOMÓVEIS; SERVIÇOS DE VENDA POR GROSSO RELATIVOS A PELES; SERVIÇOS DE VENDA POR GROSSO RELATIVOS A FLORES; SERVIÇOS DE VENDA POR GROSSO RELATIVOS A DOÇARIAS; SERVIÇOS DE VENDA POR GROSSO RELATIVOS A ARTIGOS DESPORTIVOS; SERVIÇOS DE VENDA POR GROSSO RELATIVOS A ACESSÓRIOS PARA AUTOMÓVEIS; SERVIÇOS DE VENDA POR GROSSO RELACIONADOS COM PELES FALSAS; SERVIÇOS DE VENDA POR GROSSO DE TAÇAS E COPOS; SERVIÇOS DE VENDA POR GROSSO DE ELETRDOMÉSTICOS; SERVIÇOS DE VENDA POR GROSSO DE APARELHOS DE COZINHA; SERVIÇOS GROSSISTAS RELACIONADOS COM PAPELARIA; SERVIÇOS GROSSISTAS RELACIONADOS COM MATERIAIS ARTÍSTICOS; SERVIÇOS GROSSISTAS RELACIONADOS COM ILUMINAÇÃO; SERVIÇOS GROSSISTAS RELACIONADOS COM EQUIPAMENTO PARA COZEDURA DE ALIMENTOS; SERVIÇOS GROSSISTAS RELACIONADOS COM EQUIPAMENTO

PARA ARREFECIMENTO; SERVIÇOS GROSSISTAS RELACIONADOS COM EQUIPAMENTO PARA AQUECIMENTO; SERVIÇOS GROSSISTAS RELACIONADOS COM APARELHOS DE REFRIGERAÇÃO; SERVIÇOS GROSSISTAS RELACIONADOS COM APARELHOS DE CONGELAÇÃO; SERVIÇOS GROSSISTAS REFERENTES A PREPARAÇÕES FARMACÊUTICAS, VETERINÁRIAS E HIGIÊNICAS E PROVISÕES MÉDICAS; SERVIÇOS GROSSISTAS DE ELETRDOMÉSTICOS; SERVIÇOS DE VENDA RETALHISTA ATRAVÉS DE REDES INFORMÁTICAS MUNDIAIS RELACIONADOS COM PRODUTOS ALIMENTARES; SERVIÇOS DE VENDA RETALHISTA ATRAVÉS DE REDES INFORMÁTICAS MUNDIAIS RELACIONADOS COM CERVEJAS; SERVIÇOS DE VENDA RETALHISTA ATRAVÉS DE REDES INFORMÁTICAS MUNDIAIS RELACIONADOS COM BEBIDAS ALCOÓLICAS (COM EXCEÇÃO DE CERVEJA); SERVIÇOS DE VENDA RETALHISTA ATRAVÉS DE ENCOMENDA POR CORRESPONDÊNCIA RELACIONADOS COM PRODUTOS ALIMENTARES; SERVIÇOS DE VENDA RETALHISTA ATRAVÉS DE ENCOMENDA POR CORRESPONDÊNCIA RELACIONADOS COM BEBIDAS ALCOÓLICAS (COM EXCEÇÃO DE CERVEJAS); SERVIÇOS GROSSISTAS RELACIONADOS COM VEÍCULOS; SERVIÇOS GROSSISTAS RELACIONADOS COM SACOS; SERVIÇOS GROSSISTAS RELACIONADOS COM PRODUTOS QUÍMICOS DESTINADOS À SILVICULTURA; SERVIÇOS GROSSISTAS RELACIONADOS COM PRODUTOS QUÍMICOS DESTINADOS À HORTICULTURA; SERVIÇOS GROSSISTAS RELACIONADOS COM PRODUTOS QUÍMICOS DESTINADOS À AGRICULTURA; SERVIÇOS GROSSISTAS RELACIONADOS COM OBRAS DE ARTE; SERVIÇOS GROSSISTAS RELACIONADOS COM MÓVEIS; SERVIÇOS GROSSISTAS RELACIONADOS COM MATERIAL ESCOLAR; SERVIÇOS GROSSISTAS RELACIONADOS COM GUARDA-CHUVAS; SERVIÇOS GROSSISTAS RELACIONADOS COM FRAGRÂNCIAS; SERVIÇOS GROSSISTAS RELACIONADOS COM COMBUSTÍVEIS; SERVIÇOS GROSSISTAS RELACIONADOS COM CARNES; SERVIÇOS GROSSISTAS RELACIONADOS COM CALÇADO; SERVIÇOS GROSSISTAS RELACIONADOS COM ARTIGOS DE SELARIA; SERVIÇOS GROSSISTAS RELACIONADOS COM ARMAS; SERVIÇOS GROSSISTAS RELACIONADOS COM VESTUÁRIO; SERVIÇOS GROSSISTAS RELACIONADOS COM TECIDOS; SERVIÇOS GROSSISTAS RELACIONADOS COM SUPLEMENTOS DIETÉTICOS; SERVIÇOS GROSSISTAS RELACIONADOS COM PRODUTOS DIETÉTICOS; SERVIÇOS GROSSISTAS RELACIONADOS COM PRODUTOS DE LIMPEZA; SERVIÇOS GROSSISTAS RELACIONADOS COM PREPARAÇÕES PARA A ELABORAÇÃO DE BEBIDAS; SERVIÇOS GROSSISTAS RELACIONADOS COM MALAS; SERVIÇOS GROSSISTAS RELACIONADOS COM LUBRIFICANTES; SERVIÇOS GROSSISTAS RELACIONADOS COM FIOS PARA USO TÊXTIL; SERVIÇOS GROSSISTAS RELACIONADOS COM CHAPELARIA; SERVIÇOS GROSSISTAS RELACIONADOS COM CERVEJA; SERVIÇOS GROSSISTAS RELACIONADOS COM CAMAS PARA ANIMAIS; SERVIÇOS GROSSISTAS RELACIONADOS COM BEBIDAS NÃO ALCOÓLICAS; SERVIÇOS GROSSISTAS RELACIONADOS COM ACESSÓRIOS DE CAMA PARA ANIMAIS; SERVIÇOS GROSSISTAS RELACIONADOS COM ARTIGOS E PRODUTOS PARA USO VETERINÁRIO; SERVIÇOS GROSSISTAS RELACIONADOS COM UTENSÍLIOS DE COZINHA; SERVIÇOS GROSSISTAS RELACIONADOS COM TALHERES; SERVIÇOS GROSSISTAS RELACIONADOS COM TABACO; SERVIÇOS

GROSSISTAS RELACIONADOS COM PRODUTOS PARA USO VETERINÁRIO; SERVIÇOS GROSSISTAS RELACIONADOS COM MOBILIÁRIO; SERVIÇOS GROSSISTAS RELACIONADOS COM INSTRUMENTOS DE HIGIENE PARA SERES HUMANOS; SERVIÇOS GROSSISTAS RELACIONADOS COM INSTRUMENTOS DE BELEZA PARA ANIMAIS; SERVIÇOS GROSSISTAS RELACIONADOS COM EQUIPAMENTO PARA TRABALHOS AGRÍCOLAS; SERVIÇOS GROSSISTAS RELACIONADOS COM EQUIPAMENTO DE TERRAPLANAGEM; SERVIÇOS GROSSISTAS RELACIONADOS COM EQUIPAMENTO DE DESPORTO; SERVIÇOS GROSSISTAS RELACIONADOS COM EQUIPAMENTO DE CONSTRUÇÃO; SERVIÇOS GROSSISTAS RELACIONADOS COM DECORAÇÕES FESTIVAS; SERVIÇOS GROSSISTAS RELACIONADOS COM ARTIGOS PARA USO VETERINÁRIO; SERVIÇOS GROSSISTAS RELACIONADOS COM ARTIGOS DE DESPORTO; SERVIÇOS GROSSISTAS RELACIONADOS COM ARTIGOS DE COSTURA; SERVIÇOS GROSSISTAS RELACIONADOS COM SOBREMESAS; SERVIÇOS GROSSISTAS RELACIONADOS COM REVESTIMENTOS DE PAVIMENTOS; SERVIÇOS GROSSISTAS RELACIONADOS COM REVESTIMENTOS DE PAREDES; SERVIÇOS GROSSISTAS RELACIONADOS COM PRODUTOS LÁCTEOS; SERVIÇOS GROSSISTAS RELACIONADOS COM PRODUTOS DE PADARIA COZIDOS NO FORNO; SERVIÇOS GROSSISTAS RELACIONADOS COM PREPARAÇÕES PARA A ELABORAÇÃO DE BEBIDAS ALCOÓLICAS; SERVIÇOS GROSSISTAS RELACIONADOS COM MARISCOS; SERVIÇOS GROSSISTAS RELACIONADOS COM JOGOS; SERVIÇOS GROSSISTAS RELACIONADOS COM INSTRUMENTOS PARA A PREPARAÇÃO DE ALIMENTOS; SERVIÇOS GROSSISTAS RELACIONADOS COM INSTRUMENTOS MANUAIS PARA A CONSTRUÇÃO; SERVIÇOS GROSSISTAS RELACIONADOS COM INSTRUMENTOS DE HIGIENE PARA ANIMAIS; SERVIÇOS GROSSISTAS RELACIONADOS COM INSTRUMENTOS DE BELEZA PARA SERES HUMANOS; SERVIÇOS GROSSISTAS RELACIONADOS COM FERRAMENTAS MANUAIS PARA A CONSTRUÇÃO; SERVIÇOS GROSSISTAS RELACIONADOS COM FACAS DE COZINHA; SERVIÇOS GROSSISTAS RELACIONADOS COM BEBIDAS ALCOÓLICAS (EXCETO CERVEJA); SERVIÇOS GROSSISTAS RELACIONADOS COM SORVETES; SERVIÇOS GROSSISTAS RELACIONADOS COM IOGURTES CONGELADOS; SERVIÇOS GROSSISTAS RELACIONADOS COM INSTRUMENTOS PARA USO MÉDICO; SERVIÇOS GROSSISTAS RELACIONADOS COM INSTALAÇÕES SANITÁRIAS; SERVIÇOS GROSSISTAS RELACIONADOS COM GELADOS; SERVIÇOS GROSSISTAS RELACIONADOS COM EQUIPAMENTO AUDIOVISUAL; SERVIÇOS GROSSISTAS RELACIONADOS COM DISPOSITIVOS DE NAVEGAÇÃO; SERVIÇOS GROSSISTAS RELACIONADOS COM CUTELARIA; SERVIÇOS GROSSISTAS RELACIONADOS COM CONFEITARIA; SERVIÇOS GROSSISTAS RELACIONADOS COM CHOCOLATES; SERVIÇOS GROSSISTAS RELACIONADOS COM BRINQUEDOS; SERVIÇOS GROSSISTAS RELACIONADOS COM ARTIGOS PARA CONSUMO DE TABACO; SERVIÇOS GROSSISTAS RELACIONADOS COM APARELHOS PARA USO VETERINÁRIO; SERVIÇOS GROSSISTAS RELACIONADOS COM APARELHOS PARA USO MÉDICO; SERVIÇOS GROSSISTAS RELACIONADOS COM A TECNOLOGIA DE INFORMAÇÃO; SERVIÇOS GROSSISTAS RELACIONADOS COM RAÇÕES PARA ANIMAIS; SERVIÇOS GROSSISTAS RELACIONADOS COM PRODUTOS DE TOILETTE; SERVIÇOS GROSSISTAS RELACIONADOS COM PRODUTOS DE

HORTICULTURA; SERVIÇOS GROSSISTAS RELACIONADOS COM PREPARAÇÕES PARA O TRATAMENTO DE BELEZA DE ANIMAIS; SERVIÇOS GROSSISTAS RELACIONADOS COM JOALHARIA; SERVIÇOS GROSSISTAS RELACIONADOS COM INSTRUMENTOS PARA USO VETERINÁRIO; SERVIÇOS GROSSISTAS RELACIONADOS COM FERRAGENS METÁLICAS; SERVIÇOS GROSSISTAS RELACIONADOS COM EQUIPAMENTOS PARA HORTICULTURA; SERVIÇOS GROSSISTAS RELACIONADOS COM EQUIPAMENTO SANITÁRIO; SERVIÇOS GROSSISTAS RELACIONADOS COM EQUIPAMENTO DE DISTRIBUIÇÃO DE ÁGUA; SERVIÇOS GROSSISTAS RELACIONADOS COM CHÁS; SERVIÇOS GROSSISTAS RELACIONADOS COM CAFÉ; SERVIÇOS GROSSISTAS RELACIONADOS COM CACAU; SERVIÇOS GROSSISTAS RELACIONADOS COM AQUECEDORES; SERVIÇOS GROSSISTAS RELACIONADOS COM ALIMENTOS; SERVIÇOS RETALHISTAS RELACIONADOS COM PRODUTOS DE HORTICULTURA; SERVIÇOS RETALHISTAS RELACIONADOS COM ILUMINAÇÃO; SERVIÇOS RETALHISTAS RELACIONADOS COM EQUIPAMENTO SANITÁRIO; SERVIÇOS RETALHISTAS RELACIONADOS COM EQUIPAMENTO PARA COZEDURA DE ALIMENTOS; SERVIÇOS RETALHISTAS RELACIONADOS COM EQUIPAMENTO PARA AQUECIMENTO; SERVIÇOS RETALHISTAS RELACIONADOS COM CHÁS; SERVIÇOS RETALHISTAS RELACIONADOS COM CAFÉ; SERVIÇOS RETALHISTAS RELACIONADOS COM CACAU; SERVIÇOS RETALHISTAS RELACIONADOS COM ALIMENTOS; SERVIÇOS RETALHISTAS REFERENTES A OBRAS DE ARTE PRESTADOS POR GALERIAS DE ARTE; SERVIÇOS RETALHISTAS ONLINE REFERENTES A TOQUES DE CHAMADA DESCARREGÁVEIS; SERVIÇOS RETALHISTAS ONLINE REFERENTES A MÚSICAS E FILMES PRÉ-GRAVADOS DESCARREGÁVEIS; SERVIÇOS RETALHISTAS ONLINE REFERENTES A MÚSICA DIGITAL DESCARREGÁVEL; SERVIÇOS RETALHISTAS DE COMPRA POR REEMBOLSO POSTAL PARA COSMÉTICOS; SERVIÇOS GROSSISTAS RELACIONADOS COM MATERIAL IMPRESSO; SERVIÇOS RETALHISTAS RELACIONADOS COM TABACO; SERVIÇOS RETALHISTAS RELACIONADOS COM SACOS; SERVIÇOS RETALHISTAS RELACIONADOS COM RAÇÕES PARA ANIMAIS; SERVIÇOS RETALHISTAS RELACIONADOS COM MALAS; SERVIÇOS RETALHISTAS RELACIONADOS COM INSTRUMENTOS PARA USO VETERINÁRIO; SERVIÇOS RETALHISTAS RELACIONADOS COM INSTRUMENTOS PARA USO MÉDICO; SERVIÇOS RETALHISTAS RELACIONADOS COM INSTALAÇÕES SANITÁRIAS; SERVIÇOS RETALHISTAS RELACIONADOS COM GUARDA-CHUVAS; SERVIÇOS RETALHISTAS RELACIONADOS COM EQUIPAMENTO DE DISTRIBUIÇÃO DE ÁGUA; SERVIÇOS RETALHISTAS RELACIONADOS COM CERVEJA; SERVIÇOS RETALHISTAS RELACIONADOS COM CAMAS PARA ANIMAIS; SERVIÇOS RETALHISTAS RELACIONADOS COM AQUECEDORES; SERVIÇOS RETALHISTAS RELACIONADOS COM APARELHOS PARA USO VETERINÁRIO; SERVIÇOS RETALHISTAS RELACIONADOS COM APARELHOS PARA USO MÉDICO; SERVIÇOS RETALHISTAS RELACIONADOS COM ACESSÓRIOS DE CAMA PARA ANIMAIS; SERVIÇOS RETALHISTAS RELACIONADOS COM VEÍCULOS; SERVIÇOS RETALHISTAS RELACIONADOS COM SUPLEMENTOS DIETÉTICOS; SERVIÇOS RETALHISTAS RELACIONADOS COM REVESTIMENTOS DE PAREDES; SERVIÇOS RETALHISTAS RELACIONADOS COM PRODUTOS PARA USO VETERINÁRIO; SERVIÇOS

RETALHISTAS RELACIONADOS COM PRODUTOS DIETÉTICOS; SERVIÇOS RETALHISTAS RELACIONADOS COM PAPELARIA; SERVIÇOS RETALHISTAS RELACIONADOS COM OBRAS DE ARTE; SERVIÇOS RETALHISTAS RELACIONADOS COM MATERIAL ESCOLAR; SERVIÇOS RETALHISTAS RELACIONADOS COM MATERIAIS ARTÍSTICOS; SERVIÇOS RETALHISTAS RELACIONADOS COM EQUIPAMENTO PARA ARREFECIMENTO; SERVIÇOS RETALHISTAS RELACIONADOS COM EQUIPAMENTO DE DESPORTO; SERVIÇOS RETALHISTAS RELACIONADOS COM ARMAS; SERVIÇOS RETALHISTAS RELACIONADOS COM ARTIGOS DE DESPORTO; SERVIÇOS RETALHISTAS RELACIONADOS COM APARELHOS DE REFRIGERAÇÃO; SERVIÇOS RETALHISTAS RELACIONADOS COM APARELHOS DE CONGELAÇÃO; SERVIÇOS RETALHISTAS RELACIONADOS COM UTENSÍLIOS DE COZINHA; SERVIÇOS RETALHISTAS RELACIONADOS COM TALHERES; SERVIÇOS RETALHISTAS RELACIONADOS COM REVESTIMENTOS DE PAVIMENTOS; SERVIÇOS RETALHISTAS RELACIONADOS COM PRODUTOS QUÍMICOS DESTINADOS À SILVICULTURA; SERVIÇOS RETALHISTAS RELACIONADOS COM PRODUTOS QUÍMICOS DESTINADOS À HORTICULTURA; SERVIÇOS RETALHISTAS RELACIONADOS COM PRODUTOS QUÍMICOS DESTINADOS À AGRICULTURA; SERVIÇOS RETALHISTAS RELACIONADOS COM MÓVEIS; SERVIÇOS RETALHISTAS RELACIONADOS COM MOBILIÁRIO; SERVIÇOS RETALHISTAS RELACIONADOS COM LUBRIFICANTES; SERVIÇOS RETALHISTAS RELACIONADOS COM FIOS PARA USO TÊXTIL; SERVIÇOS RETALHISTAS RELACIONADOS COM EQUIPAMENTO PARA TRABALHOS AGRÍCOLAS; SERVIÇOS RETALHISTAS RELACIONADOS COM EQUIPAMENTO DE TERRAPLANAGEM; SERVIÇOS RETALHISTAS RELACIONADOS COM ARTIGOS PARA USO VETERINÁRIO; SERVIÇOS RETALHISTAS RELACIONADOS COM ARTIGOS DE SELARIA; SERVIÇOS RETALHISTAS RELACIONADOS COM ARTIGOS DE COSTURA; SERVIÇOS RETALHISTAS RELACIONADOS COM INSTRUMENTOS MANUAIS PARA A CONSTRUÇÃO; SERVIÇOS RETALHISTAS RELACIONADOS COM INSTRUMENTOS DE HIGIENE PARA SERES HUMANOS; SERVIÇOS RETALHISTAS RELACIONADOS COM INSTRUMENTOS DE BELEZA PARA SERES HUMANOS; SERVIÇOS RETALHISTAS RELACIONADOS COM GELADOS; SERVIÇOS RETALHISTAS RELACIONADOS COM FERRAMENTAS MANUAIS PARA A CONSTRUÇÃO; SERVIÇOS RETALHISTAS RELACIONADOS COM EQUIPAMENTO AUDIOVISUAL; SERVIÇOS RETALHISTAS RELACIONADOS COM DISPOSITIVOS DE NAVEGAÇÃO; SERVIÇOS RETALHISTAS RELACIONADOS COM CUTELARIA; SERVIÇOS RETALHISTAS RELACIONADOS COM CONFEITARIA; SERVIÇOS RETALHISTAS RELACIONADOS COM A TECNOLOGIA DE INFORMAÇÃO; SERVIÇOS RETALHISTAS RELACIONADOS COM CHOCOLATES; SERVIÇOS RETALHISTAS RELACIONADOS COM COMBUSTÍVEIS; SERVIÇOS RETALHISTAS RELACIONADOS COM IOGURTES CONGELADOS; SERVIÇOS RETALHISTAS RELACIONADOS COM SOBREMESAS; SERVIÇOS RETALHISTAS RELACIONADOS COM SORVETES; SERVIÇOS RETALHISTAS RELACIONADOS COM TECIDOS; SERVIÇOS RETALHISTAS RELACIONADOS COM PRODUTOS LÁCTEOS; SERVIÇOS RETALHISTAS RELACIONADOS COM PRODUTOS DE LIMPEZA; SERVIÇOS RETALHISTAS RELACIONADOS COM MATERIAL IMPRESSO IMPRESSÕES; SERVIÇOS RETALHISTAS RELACIONADOS COM MARISCOS;

SERVIÇOS RETALHISTAS RELACIONADOS COM JOGOS; SERVIÇOS RETALHISTAS RELACIONADOS COM INSTRUMENTOS DE HIGIENE PARA ANIMAIS; SERVIÇOS RETALHISTAS RELACIONADOS COM INSTRUMENTOS DE BELEZA PARA ANIMAIS; SERVIÇOS RETALHISTAS RELACIONADOS COM EQUIPAMENTOS PARA HORTICULTURA; SERVIÇOS RETALHISTAS RELACIONADOS COM EQUIPAMENTO DE CONSTRUÇÃO; SERVIÇOS RETALHISTAS RELACIONADOS COM DECORAÇÕES FESTIVAS; SERVIÇOS RETALHISTAS RELACIONADOS COM CONTEÚDOS GRAVADOS; SERVIÇOS RETALHISTAS RELACIONADOS COM CHAPELARIA; SERVIÇOS RETALHISTAS RELACIONADOS COM ARTIGOS PARA CONSUMO DE TABACO; SERVIÇOS RETALHISTAS RELACIONADOS COM BRINQUEDOS; SERVIÇOS RETALHISTAS RELACIONADOS COM PRODUTOS DE PAPEL DESCARTÁVEIS; SERVIÇOS RETALHISTAS RELACIONADOS COM PREPARAÇÕES PARA A ELABORAÇÃO PRODUÇÃO DE BEBIDAS ALCOÓLICAS; SERVIÇOS RETALHISTAS RELACIONADOS COM PREPARAÇÕES PARA A ELABORAÇÃO PRODUÇÃO DE BEBIDAS; SERVIÇOS RETALHISTAS RELACIONADOS COM JOALHARIA; SERVIÇOS RETALHISTAS RELACIONADOS COM INSTRUMENTOS MUSICAIS; SERVIÇOS RETALHISTAS RELACIONADOS COM INSTRUMENTOS DE MEDIÇÃO DO TEMPO; SERVIÇOS RETALHISTAS RELACIONADOS COM EQUIPAMENTO DE MERGULHO; SERVIÇOS RETALHISTAS RELACIONADOS COM EQUIPAMENTO DE FISIOTERAPIA; SERVIÇOS RETALHISTAS RELACIONADOS COM DISPOSITIVOS DE PROTEÇÃO AUDITIVA; SERVIÇOS RETALHISTAS RELACIONADOS COM CARNES; SERVIÇOS RETALHISTAS RELACIONADOS COM CALÇADO; SERVIÇOS RETALHISTAS RELACIONADOS COM BEBIDAS ALCOÓLICAS (EXCETO CERVEJA); SERVIÇOS RETALHISTAS RELACIONADOS COM AUXILIARES SEXUAIS; SERVIÇOS RETALHISTAS RELACIONADOS COM ARTIGOS DE JARDINAGEM; SERVIÇOS RETALHISTAS RELACIONADOS COM APARELHOS BRONZEADORES; SERVIÇOS RETALHISTAS RELATIVOS A COFRES-FORTES; SERVIÇOS RETALHISTAS RELATIVOS A CARRINHOS DE BEBÉ; SERVIÇOS RETALHISTAS RELACIONADOS COM VESTUÁRIO; SERVIÇOS RETALHISTAS RELACIONADOS COM TELEFONES INTELIGENTES; SERVIÇOS RETALHISTAS RELACIONADOS COM RELÓGIOS INTELIGENTES; SERVIÇOS RETALHISTAS RELACIONADOS COM PUBLICAÇÕES ELETRÓNICAS DESCARREGÁVEIS; SERVIÇOS RETALHISTAS RELACIONADOS COM PRODUTOS DE TOILETTE; SERVIÇOS RETALHISTAS RELACIONADOS COM PREPARAÇÕES PARA O TRATAMENTO DE BELEZA DE ANIMAIS; SERVIÇOS RETALHISTAS RELACIONADOS COM INSTRUMENTOS PARA A PREPARAÇÃO DE ALIMENTOS; SERVIÇOS RETALHISTAS RELACIONADOS COM FICHEIROS DE MÚSICA DESCARREGÁVEIS; SERVIÇOS RETALHISTAS RELACIONADOS COM FERRAGENS METÁLICAS; SERVIÇOS RETALHISTAS RELACIONADOS COM COMPUTADORES PARA USO NO CORPO (WEARABLES); SERVIÇOS RETALHISTAS RELACIONADOS COM BEBIDAS NÃO ALCOÓLICAS; SERVIÇOS RETALHISTAS RELACIONADOS COM A VENDA DE CABAZES DE ASSINATURA CONTENDO CERVEJAS; VENDA A RETALHO DE CARTÕES PRÉ-PAGOS PARA COMPRA DE SERVIÇOS DE TELECOMUNICAÇÕES; VENDA A RETALHO DE CARTÕES PRÉ-PAGOS PARA A COMPRA DE VESTUÁRIO; VENDA A RETALHO DE CARTÕES PRÉ-PAGOS DE TERCEIROS PARA A COMPRA DE SERVIÇOS DE ENTRETENIMENTO;

VENDA A RETALHO DE CARTÕES PRÉ-PAGOS DE TERCEIROS PARA A COMPRA DE CONTEÚDO MULTIMÉDIA; SERVIÇOS RETALHISTAS RELACIONADOS COM PRODUTOS HORTÍCOLAS; SERVIÇOS RETALHISTAS RELACIONADOS COM FACAS DE COZINHA; SERVIÇOS RETALHISTAS RELACIONADOS COM EQUIPAMENTOS AUDIOVISUAIS; SERVIÇOS RETALHISTAS RELACIONADOS COM BEBIDAS ALCOÓLICAS; SERVIÇOS RETALHISTAS RELACIONADOS COM ANIMAIS VIVOS; SERVIÇOS RETALHISTAS RELACIONADOS COM A VENDA DE CABAZES DE ASSINATURA CONTENDO COSMÉTICOS; SERVIÇOS RETALHISTAS RELACIONADOS COM A VENDA DE CABAZES DE ASSINATURA CONTENDO CHOCOLATES; SERVIÇOS RETALHISTAS RELACIONADOS COM A PREPARAÇÃO DE FRAGRÂNCIAS

- 41 SERVIÇOS DE EDUCAÇÃO, ENTRETENIMENTO E DESPORTO; PUBLICAÇÃO, RELATO E REDAÇÃO DE TEXTOS; SERVIÇOS DE RESERVA DE BILHETES PARA ATIVIDADES E EVENTOS EDUCATIVOS, DE ENTRETENIMENTO E DESPORTIVOS; TRADUÇÃO E INTERPRETAÇÃO; EDUCAÇÃO, ENTRETENIMENTO E DESPORTO; SERVIÇOS DE TRADUÇÃO; SERVIÇOS RELACIONADOS COM TRADUÇÃO; TRADUÇÃO DE LÍNGUAS
- 44 SERVIÇOS DE HIGIENE CORPORAL E DE BELEZA PARA PESSOAS; SERVIÇOS DE EMBELEZAMENTO PARA ANIMAIS; SERVIÇOS DE CIRURGIA VETERINÁRIA; SERVIÇOS DE CABELEIREIRO PARA ANIMAIS DE ESTIMAÇÃO; EXPLORAÇÃO DE CABELEIREIROS DE ANIMAIS; CUIDADOS PARA ANIMAIS; CUIDADOS HIGIÉNICOS E DE BELEZA PARA PESSOAS; CUIDADOS DOS ANIMAIS; CUIDADOS DE HIGIENE PARA ANIMAIS; CUIDADOS DE HIGIENE E DE BELEZA PARA SERES HUMANOS; CUIDADOS DE HIGIENE E BELEZA PARA SERES HUMANOS; ASSISTÊNCIA VETERINÁRIA; SERVIÇOS DE HIGIENE E CUIDADOS DE BELEZA PARA PESSOAS; SERVIÇOS DE CUIDADOS DE SAÚDE PARA PESSOAS; SERVIÇOS DE AGRICULTURA, AQUICULTURA, HORTICULTURA E SILVICULTURA; TRATAMENTO E EMBELEZAMENTO DE ANIMAIS; TRATAMENTO DE BELZA DE ANIMAIS; TRATAMENTO DE BELEZA DE ANIMAIS; SERVIÇOS VETERINÁRIOS; SERVIÇOS PARA CUIDADOS DE HIGIENE PESSOAL E DE BELEZA PARA PESSOAS; SERVIÇOS DE TRATAMENTO (EMBELEZAMENTO) DE ANIMAIS DE ESTIMAÇÃO; SERVIÇOS DE TRATAMENTO E BELEZA ANIMAL; SERVIÇOS DE SAÚDE ANIMAL

(591)
(540)

NATURANOS

- (210) **662830** MNA
(220) 2021.04.04
(300)
(730) **PT MARIA HORTÊNSIA PAIS TAVARES CADETE DE SÁ E MELO**
(511) 25 VESTUÁRIO
26 ACESSÓRIOS PARA VESTIMENTAS, ARTIGOS DE COSTURA E ARTIGOS DECORATIVOS TÊXTEIS
(591)
(540)

BLIKE CLOTHES

- (210) **662831** MNA
(220) 2021.04.04
(300)
(730) VG **DIAMOND QUEST LIMITED (BVI)**
(511) 34 CAIXAS PARA CHARUTOS; CIGARREIRAS, NÃO EM METAIS PRECIOSOS; FUMADEIRAS PARA CIGARROS; BOQUILHAS PARA CIGARROS; CIGARRILHAS; ISQUEIROS PARA FUMADORES; CIGARROS; CIGARROS CONTENDO SUCEDÂNEOS DO TABACO NÃO PARA USO MEDICINAL; POTES PARA TABACO
(591)
(540)

CYO

- (210) **662832** MNA
(220) 2021.04.04
(300)
(730) **PT SÉRGIO ALBERTO DA SILVA MAIO**
(511) 03 PRODUTOS DE TOILETTE; PREPARAÇÕES PARA HIGIENE PESSOAL; ÓLEOS ESSENCIAIS E EXTRATOS AROMÁTICOS; PRODUTOS PARA TRATAMENTO (LIMPEZA, ETC.) DE ANIMAIS; PRODUTOS PARA LIMPAR E PERFUMAR; CERA PARA ALFAIATES E SAPATEIROS; ARTIGOS DE HIGIENE PESSOAL
26 ACESSÓRIOS PARA VESTIMENTAS, ARTIGOS DE COSTURA E ARTIGOS DECORATIVOS TÊXTEIS; BERLOQUES [SEM SER DE JOALHARIA OU PARA CHAVES, ARGOLAS OU CORRENTES]; DECORAÇÕES PARA O CABELO, ROLOS, ARTIGOS PARA PRENDER O CABELO E CABELO POSTIÇO; FRUTOS, FLORES E VEGETAIS ARTIFICIAIS; AGULHAS E ALFINETES PARA ENTOMOLOGIA
(591)
(540)

XANASTORE

- (531) 25.5.94

- (210) **662833** MNA
(220) 2021.04.04
(300)
(730) **PT ISABEL MARIA AZEVEDO DA COSTA**
(511) 41 ENSINO [FORMAÇÃO]; ENSINO EM MATÉRIA DE SAÚDE
44 SERVIÇOS DE TERAPIA; SERVIÇOS DE MEDITAÇÃO; SERVIÇOS DE REIKI
(591)
(540)

ESCOLA INICIÁTICA DE DESENVOLVIMENTO HUMANO E ESPIRITUAL

(210) **662834** MNA
(220) 2021.04.04
(300)
(730) PT ANTONIO MANUEL GONÇALVES
MOREIRA
(511) 02 CORANTES, COLORAÇÕES, PIGMENTOS E TINTAS
(591)
(540)

A M TINTAS

(210) **662835** MNA
(220) 2021.04.04
(300)
(730) PT RICARDO FERNANDO DE JESUS
CAMPOS
(511) 09 CONTEÚDOS DE MÉDIA
(591)
(540)



BINARYDRAGON
CUSTOM DIGITAL SERVICES

(531) 26.1.5

(210) **662836** MNA
(220) 2021.04.04
(300)
(730) PT NUNO NICOLA SANTOS COVACICH
(511) 01 EXTRATOS DE PLANTAS PARA PRODUÇÃO DE
PRODUTOS FARMACÊUTICOS; EXTRATOS DE CHÁ
PARA USO NO FABRICO DE PRODUTOS
FARMACÊUTICOS; ÉSTERES ALIMENTARES SEM
SER PARA USO FARMACÊUTICO; ÉSTERES DE
ÁCIDOS GORDOS PARA UTILIZAÇÃO EM
PRODUTOS FARMACÊUTICOS; INGREDIENTES
QUÍMICOS ATIVOS PARA USO NO FABRICO DE

PRODUTOS FARMACÊUTICOS; PREPARAÇÕES
QUÍMICAS PARA UTILIZAÇÃO NO FABRICO DE
PRODUTOS FARMACÊUTICOS; PRODUTOS
QUÍMICOS DESTINADOS AO FABRICO DE
PRODUTOS FARMACÊUTICOS; VITAMINAS PARA
USO NO FABRICO DE PRODUTOS FARMACÊUTICOS
05 ANALGÉSICOS PARA USO FARMACÊUTICO;
PREPARADOS FARMACÊUTICOS PARA USO
VETERINÁRIO; FÁRMACOS; FÁRMACOS
ANTI-DIABÉTICOS; PRODUTOS FARMACÊUTICOS;
PREPARAÇÕES FARMACÊUTICAS;
ADSTRINGENTES [FARMACÊUTICOS]; IMPLANTES
FARMACÊUTICOS; FÁRMACOS ANTIEPILÉTICOS;
FÁRMACOS HIPOGLICÉMICOS; AGENTES
FARMACÊUTICOS PARA O TRATAMENTO DE
LESÕES FÍSICAS; CITOSTÁTICOS PARA USO
FARMACÊUTICO
39 ARMAZENAMENTO DE PRODUTOS
FARMACÊUTICOS
42 SERVIÇOS DE INVESTIGAÇÃO FARMACÊUTICA;
AVALIAÇÃO DE PRODUTOS FARMACÊUTICOS;
ENSAIO DE PRODUTOS FARMACÊUTICOS;
DESENVOLVIMENTO DE PRODUTOS
FARMACÊUTICOS; PESQUISA RELACIONADA COM
PRODUTOS FARMACÊUTICOS
44 ASSESSORIA FARMACÊUTICA; SERVIÇOS DE
ASSESSORIA FARMACÊUTICA; DISTRIBUIÇÃO DE
PRODUTOS FARMACÊUTICOS

(591)

(540)



(531) 15.7.9

(210) **662837** MNA
(220) 2021.04.04
(300)
(730) PT LUÍS FRANCISCO DA SILVA BORGES
(511) 25 CALÇADO; CHAPELARIA; PARTES DE VESTUÁRIO,
CALÇADO E CHAPELARIA; VESTUÁRIO; ARTIGOS
DE CHAPELARIA
(591)
(540)

BOUNDARIES

(210) **662840** MNA
(220) 2021.04.02
(300)
(730) PT NOS PROPERTY, S.A.
(511) 09 APARELHOS E INSTRUMENTOS CIENTÍFICOS,
NÁUTICOS, GEODÉSICOS; FOTOGRÁFICOS;
CINEMATOGRAFÍCOS; DE PESAGEM; DE
MEDIDA; DE SINALIZAÇÃO; DE
CONTROLE (INSPEÇÃO); DE SOCORRO
(SALVAMENTO) E DE ENSINO; APARELHOS E
INSTRUMENTOS PARA A CONDUÇÃO;
DISTRIBUIÇÃO; TRANSFORMAÇÃO;
ACUMULAÇÃO; REGULAÇÃO OU O CONTROLO DA
CORRENTE ELÉTRICA; APARELHOS PARA O
REGISTO, A TRANSMISSÃO, A REPRODUÇÃO DO
SOM OU DAS IMAGENS, INCLUINDO APARELHOS E
INSTRUMENTOS CIENTÍFICOS; ELÉTRICOS;
ELETRÔNICOS (NÃO INCLUÍDOS NOUTRAS
CLASSES); DETELECOMUNICAÇÕES;

TELFÓNICOS E DE COMUNICAÇÕES PARA O REGISTO; A TRANSMISSÃO E A REPRODUÇÃO DE DADOS; NOMEADAMENTE DE SOM; IMAGENS E VOZ; RADIOTELEFONES, TELEFONES MÓVEIS E FIXOS; MODEMS; APARELHOS E INSTRUMENTOS DE RÁDIO; INCLUINDO DISPOSITIVOS DE CHAMADA DE PESSOAS VIA RÁDIO E APARELHOS E INSTRUMENTOS DE TELECÓPIA VIA RÁDIO; PEÇAS DE TODOS OS ARTIGOS ATRÁS REFERIDOS; SUPORTES DE DADOS, DE TODOS OS TIPOS, NOMEADAMENTE CARTÕES TELFÓNICOS; CARTÕES CODIFICADOS; CARTÕES COM CHIP INCORPORADO; CARTÕES INTELIGENTES; SOFTWARE; SUPORTES PARA ARMAZENAMENTO DE INFORMAÇÃO, DADOS, IMAGENS E SOM; SUPORTES QUE PODEM SER LIDOS POR UMA MÁQUINA; MÚSICA DIGITAL (DESCARREGÁVEL) FORNECIDA A PARTIR DE UMA BASE DE DADOS INFORMÁTICA OU ATRAVÉS DA INTERNET, INCLUINDO WEBSITES MP3 NA INTERNET; DISPOSITIVOS DIGITAIS DE AJUDA PESSOAL; APARELHOS E INSTRUMENTOS DE RECEÇÃO E TRANSMISSÃO VIA SATÉLITE; APARELHOS PARA OUVIR MÚSICA TRANSFERIDA A PARTIR DA INTERNET; CARREGADORES DE BATERIAS PARA UTILIZAR COM APARELHOS DE TELECOMUNICAÇÕES; TAPETES PARA RATOS DE COMPUTADOR; ADAPTADORES PARA SEREM UTILIZADOS COM APARELHOS DE TELECOMUNICAÇÕES; FILMES, VÍDEO, ÁUDIO E IMAGENS GRÁFICAS TRANSFERÍVEIS A PARTIR DA INTERNET; APARELHOS E INSTRUMENTOS DE TELEVISÃO; EQUIPAMENTO PERIFÉRICO PARA TELEVISORES E COMPUTADORES; APARELHOS DE JOGOS ELÉTRICOS E ELETRÓNICOS INCLUÍDOS NA CLASSE 9; COMPUTADORES, INCLUINDO LAPTOPS E NOTEBOOKS; AGENDAS PESSOAIS ELETRÓNICAS; APARELHOS E INSTRUMENTOS DE POSICIONAMENTO E NAVEGAÇÃO ELETRÓNICOS, INCLUINDO SISTEMAS DE POSICIONAMENTO GLOBAL; APARELHOS E INSTRUMENTOS DE POSICIONAMENTO E NAVEGAÇÃO POR SATÉLITE; UNIDADES DE SECRETÁRIA OU PARA MONTAR EM VIATURAS, QUE INCLUEM UM ALTI-FALANTE PARA PERMITIR A UTILIZAÇÃO DE UM MICROTELEFONE SEM O AUXÍLIO DAS MÃOS; DISPOSITIVOS TELFÓNICOS INSTALADOS EM AUTOMÓVEIS; PEÇAS E ACESSÓRIOS INCLUÍDOS NA CLASSE 9 PARA TODOS OS ARTIGOS ATRÁS REFERIDOS; PROGRAMAS DE COMPUTADOR E SOFTWARE; TOQUES E GRÁFICOS PASSÍVEIS DE SEREM DESCARREGADOS PARA TELEMÓVEIS; CD-ROMS; EDIÇÕES ELETRÓNICAS (DESCARREGÁVEIS) FORNECIDAS EM LINHA A PARTIR DE BASES DE DADOS INFORMÁTICAS, A INTERNET OU OUTRAS REDES ELETRÓNICAS; CASSETES DE ÁUDIO PRÉ-GRAVADAS, CASSETES DE VÍDEO PRÉ-GRAVADAS, FITAS DE ÁUDIO PRÉ-GRAVADAS, FITAS DE VÍDEO PRÉ-GRAVADAS CONTENDO PELÍCULAS E PROGRAMAS DE TELEVISÃO; DISCOS COMPACTOS PRÉ-GRAVADOS E DISCOS ACÚSTICOS CONTENDO MÚSICA; SUPORTE LÓGICO EM CD-ROM CONTENDO PELÍCULAS E PROGRAMAS DE TELEVISÃO; SUPORTE LÓGICO DE SISTEMAS OPERATIVOS DE COMPUTADORES; SUPORTE LÓGICO PRÉ-GRAVADO PARA COMPUTADOR COM PELÍCULAS E PROGRAMAS DE TELEVISÃO; SUPORTE LÓGICO INTERATIVO DE MULTIMÉDIA PARA EMPRESAS, ENSINO E DIVERSÃO; SUPORTE LÓGICO INTERATIVO DE MULTIMÉDIA PARA A EXECUÇÃO DE JOGOS; SUPORTE DE REGISTO MAGNÉTICO; DISTRIBUIDORES AUTOMÁTICOS E MECANISMOS PARA APARELHOS DE PRÉ-PAGAMENTO; CAIXAS REGISTRADORAS, MÁQUINAS DE CALCULAR, EQUIPAMENTOS PARA

O TRATAMENTO DA INFORMAÇÃO E COMPUTADORES; EXTINTORES
 35 PUBLICIDADE; GESTÃO DE NEGÓCIOS COMERCIAIS; ADMINISTRAÇÃO COMERCIAL; TRABALHOS DE ESCRITÓRIO
 38 SERVIÇOS DE COMUNICAÇÕES E DE TELECOMUNICAÇÕES, TELECOMUNICAÇÕES POR TELEFONES FIXOS E MÓVEIS, TELECOMUNICAÇÕES POR SATÉLITE, FORNECIMENTO DE DELIGAÇÕES DE TELECOMUNICAÇÕES À INTERNET OU BASES DE DADOS; TRANSMISSÃO DE DADOS, DE MENSAGENS E DE IMAGENS ASSISTIDA POR COMPUTADOR; TRANSMISSÃO DE NOTÍCIAS E INFORMAÇÕES SOBRE ATUALIDADES; SERVIÇOS DE BASES DE DADOS POR TELECOMUNICAÇÕES, NOMEADAMENTE PERMITINDO AO CONSUMIDOR DESCARREGAR CONTEÚDOS DIGITAIS DE UMA REDE E DE UM SERVIDOR PARA A SUA BASE DE DADOS PESSOAL; FORNECIMENTO DE SERVIÇOS DE LINHAS DE CONVERSAÇÃO; FORNECIMENTO DE ACESSO EM LINHA A EXPOSIÇÕES; ORGANIZAÇÃO E ADMINISTRAÇÃO DE SERVIÇOS DE CONFERÊNCIA ELETRÓNICA, GRUPOS DE DISCUSSÃO E CHAT ROOMS (FÓRUMS DE DISCUSSÃO); SERVIÇO TELFÓNICO DE VOZ; CONSULTORIA SOBRE TELECOMUNICAÇÕES; ALUGUER DE APARELHOS DE TELECOMUNICAÇÕES; DIFUSÃO DE PROGRAMAS DE TELEVISÃO, TRANSMISSÃO DE TELEVISÃO, TRANSMISSÃO DE TELEVISÃO POR CABO E POR SATÉLITE, EMISSÕES TELEVISIVAS
 41 EDUCAÇÃO, FORMAÇÃO E DIVERTIMENTO; ATIVIDADES DESPORTIVAS E CULTURAIS; ENTRETENIMENTO E ESPETÁCULOS; PRODUÇÃO, ALUGUER E EXIBIÇÃO DE FILMES CINEMATOGRAFICOS, PELÍCULAS E PROGRAMAS DE RÁDIO E OU TELEVISÃO, REPRESENTAÇÕES TEATRAIS, FONOGRAMAS, VÍDEO E OU OUTROS SUPORTES (NÃO INCLUÍDOS NOUTRAS CLASSES); PRODUÇÃO DE GRAVAÇÕES DE ÁUDIO E VÍDEO ERECITAIS, DIVERTIMENTO POR TELEVISÃO; ORGANIZAÇÃO DE CONCURSOS (EDUCAÇÃO OU DIVERTIMENTO), DIVERTIMENTO RADIOFÓNICO; EDIÇÃO ELETRÓNICA; APRESENTAÇÃO DE ESPETÁCULOS AO VIVO; PRODUÇÃO DE ESPETÁCULOS; EXPLORAÇÃO DE PUBLICAÇÕES ELETRÓNICA ONLINE (NÃO TELECARREGÁVEIS); INFORMAÇÕES SOBRE ATIVIDADES DE DIVERSÃO; SERVIÇOS DE JOGOS PROPOSTOS ONLINE (A PARTIR DE UMA REDE INFORMÁTICA) COM EXCEÇÃO DOS SERVIÇOS DE JOGOS DE FORTUNA E AZAR QUE ENVOLVAM APOSTAS (ON LINE OU NÃO); PUBLICAÇÃO DE LIVROS; MONTAGEM DE FITAS DE VÍDEO; PRODUÇÃO DE PROGRAMAS DE TELEVISÃO E DE RÁDIO; MONTAGEM DE PROGRAMAS RADIOFÓNICOS E DE TELEVISÃO; PUBLICAÇÃO DE TEXTOS (SEM SER TEXTOS PUBLICITÁRIOS); PUBLICAÇÃO ELETRÓNICA DE LIVROS E JORNAIS ON-LINE; DIVERTIMENTO RADIOFÓNICO; SERVIÇOS DE REPORTAGEM; DIVERTIMENTO POR TELEVISÃO

(591)

(540)

FAZ O QUE NINGUÉM FEZ

(210) **662846**

(220) 2021.04.05

(300)

(730) **PT DIANATOURS VIAGENS E TURISMO, LDA.****MNA**

(511) 39 SERVIÇOS DE PASSEIOS TURÍSTICOS, VISITAS TURÍSTICAS E EXCURSÕES; ORGANIZAÇÃO DE EXCURSÕES E DE PASSEIOS EM AUTOCARROS TURÍSTICOS (SIGHTSEEING); ACOMPANHAMENTO DE PASSAGEIROS; ORGANIZAÇÃO DE TRANSPORTE DE PASSAGEIROS; TRANSPORTE DE PASSAGEIROS POR AUTOCARRO; TRANSPORTE DE PASSAGEIROS (VIAJANTES); VIAGENS E TRANSPORTE DE PASSAGEIROS

(591) PANTONE 4102 C; PANTONE 3517 C

(540)



(531) 18.1.8 ; 27.5.4 ; 27.99.16

(210) **662847**

MNA

(220) 2021.04.01

(300)

(730) **GBMCM ALLBEE GROUP LTD**

(511) 35 SERVIÇOS DE ASSISTÊNCIA, GESTÃO E ADMINISTRAÇÃO DE NEGÓCIOS; ADMINISTRAÇÃO E GESTÃO EMPRESARIAL; ADMINISTRAÇÃO DE NEGÓCIOS COMERCIAIS INTERNACIONAIS; APOIO NA GESTÃO DE NEGÓCIOS OU FUNÇÕES COMERCIAIS DE UMA EMPRESA INDUSTRIAL OU COMERCIAL; AQUISIÇÃO DE EMPRESAS; ASSESSORIA DE GESTÃO DE EMPRESAS; ASSESSORIA DE GESTÃO EM NEGÓCIOS DE EMPRESAS; ASSESSORIA DE GESTÃO RELACIONADA COM A COLOCAÇÃO DE PESSOAL; ASSESSORIA DE GESTÃO RELACIONADA COM O RECRUTAMENTO DE PESSOAL; ASSISTÊNCIA A EMPRESAS COMERCIAIS NA GESTÃO DA RESPECTIVA ATIVIDADE; ASSISTÊNCIA A EMPRESAS INDUSTRIAIS OU COMERCIAIS NA CONDUÇÃO DOS SEUS NEGÓCIOS; ASSISTÊNCIA A EMPRESAS INDUSTRIAIS NA CONDUÇÃO DOS SEUS NEGÓCIOS; ASSISTÊNCIA ADMINISTRATIVA EM MATÉRIA DE CONCURSOS; ASSISTÊNCIA COMERCIAL EM GESTÃO DE NEGÓCIOS COMERCIAIS; ASSISTÊNCIA COMERCIAL RELACIONADA COM A CONSTITUIÇÃO DE EMPRESAS COMERCIAIS; ASSISTÊNCIA DE GESTÃO A EMPRESAS COMERCIAIS; ASSISTÊNCIA DE GESTÃO PARA EMPRESAS COMERCIAIS; ASSISTÊNCIA DE GESTÃO RELACIONADA COM O ESTABELECIMENTO DE EMPRESAS COMERCIAIS; ASSISTÊNCIA EM GESTÃO COMERCIAL NA CRIAÇÃO E DIREÇÃO DE RESTAURANTES; ASSISTÊNCIA EM GESTÃO COMERCIAL NA EXPLORAÇÃO DE RESTAURANTES; ASSISTÊNCIA EM GESTÃO DE ATIVIDADES EMPRESARIAIS; ASSISTÊNCIA EM GESTÃO DE EMPRESAS NO ÂMBITO DE CONTRATOS DE FRANCHISING; ASSISTÊNCIA EMPRESARIAL; ASSISTÊNCIA EMPRESARIAL RELACIONADA COM FRANCHISING; ASSISTÊNCIA NA DIREÇÃO DE EMPRESAS COMERCIAIS OU INDUSTRIAIS; ASSISTÊNCIA NA DIREÇÃO DE NEGÓCIOS COMERCIAIS;

ASSISTÊNCIA NA GESTÃO COMERCIAL; ASSISTÊNCIA NO PLANEAMENTO DE NEGÓCIOS COMERCIAIS; ASSISTÊNCIA OPERACIONAL DE NEGÓCIOS A EMPRESAS; ASSISTÊNCIA RELACIONADA COM ORGANIZAÇÃO DE NEGÓCIOS COMERCIAIS; AVALIAÇÃO DO CUSTO DO CICLO DE VIDA PARA FINS EMPRESARIAIS; CONSULTADORIA E GESTÃO DE PROCESSOS EMPRESARIAIS; CONSULTAS PARA A DIREÇÃO DE NEGÓCIOS; CONSULTORIA RELACIONADA COM A GESTÃO DE PROCESSOS DE NEGÓCIO; CONSULTORIA RELATIVA A SERVIÇOS DE RECOLOCAÇÃO PARA EMPRESAS; ESPECIALISTAS EM EFICIÊNCIA EMPRESARIAL; FORNECIMENTO DE GESTÃO COMERCIAL E ASSISTÊNCIA OPERACIONAL A EMPRESAS COMERCIAIS; GESTÃO COMERCIAL; GESTÃO COMERCIAL DA LOGÍSTICA PARA TERCEIROS; GESTÃO DE PROJETOS EMPRESARIAIS; GESTÃO DE PROJECTOS EMPRESARIAIS PARA TERCEIROS; GESTÃO DE PROCESSOS EMPRESARIAIS; GESTÃO DE NEGÓCIOS PARA UMA EMPRESA DE COMÉRCIO E DE SERVIÇOS

36 ADMINISTRAÇÃO DE NEGÓCIOS FINANCEIROS RELACIONADOS COM BENS IMOBILIÁRIOS; ADMINISTRAÇÃO DE TERRENOS; AGÊNCIA DE ALUGUER DE HABITAÇÕES PERMANENTES PARA PESSOAS DE GRUPOS VULNERÁVEIS; AGÊNCIA IMOBILIÁRIA; AGÊNCIAS DE ALUGUER DE ALOJAMENTO (PROPRIEDADES IMOBILIÁRIAS); AGÊNCIAS DE ALUGUER DE ALOJAMENTOS [PROPRIEDADES IMOBILIÁRIAS]; AGÊNCIAS DE ALUGUER DE ALOJAMENTOS PERMANENTES [APARTAMENTOS]; AGÊNCIAS DE HABITAÇÕES DE ALOJAMENTO PERMANENTE; AGÊNCIAS IMOBILIÁRIAS; AQUISIÇÃO DE IMÓVEIS PARA TERCEIROS; ASSISTÊNCIA NA AQUISIÇÃO DE BENS IMÓVEIS; AVALIAÇÃO E ADMINISTRAÇÃO DE BENS IMOBILIÁRIOS; CONSULTADORIA IMOBILIÁRIA; CONSULTADORIA RELATIVA À COMPRA DE BENS IMOBILIÁRIOS; CONSULTAS IMOBILIÁRIAS; GESTÃO DE PROPRIEDADES [BENS IMOBILIÁRIOS]; GESTÃO DE IMÓVEIS; GESTÃO DE CARTEIRAS DE IMÓVEIS; GESTÃO DE BENS IMOBILIÁRIOS; GESTÃO DE PROPRIEDADES COMERCIAIS; GESTÃO DE PROPRIEDADES EM REGIME DE TIME-SHARING; GESTÃO DE PROPRIEDADES [SERVIÇOS PRESTADOS POR IMOBILIÁRIAS]; GESTÃO DE PROPRIEDADES IMOBILIÁRIAS; GESTÃO FIDUCIÁRIA DE BENS IMOBILIÁRIOS; GESTÃO IMOBILIÁRIA; MEDIAÇÃO IMOBILIÁRIA; ORGANIZAÇÃO DE ARRENDAMENTO DE APARTAMENTOS; SERVIÇOS DE CONSULTORIA IMOBILIÁRIA PARA EMPRESAS; SERVIÇOS DE GESTÃO IMOBILIÁRIA RELACIONADOS COM INSTALAÇÕES DE ESCRITÓRIOS

45 SERVIÇOS JURÍDICOS; ACONSELHAMENTO E REPRESENTAÇÃO JURÍDICA; CONSULTADORIA NO DOMÍNIO DAS RELAÇÕES PESSOAIS; PRESTAÇÃO DE INFORMAÇÕES SOBRE MODA; SERVIÇOS DE APRESENTAÇÃO PESSOAL

(591)

(540)

albee
WEALTH AND BUSINESS MANAGEMENT

(531) 27.5.1

(210) **662852** **MNA**
 (220) 2021.04.02
 (300)
 (730) **PT AGILE21IN UNIPessoal LDA**
 (511) 35 SERVIÇOS DE PUBLICIDADE, DE PROMOÇÃO E DE
 MARKETING
 41 EDUCAÇÃO, ENTRETENIMENTO E DESPORTO
 (591)
 (540)

THE SEVEN AGILE

(210) **662853** **MNA**
 (220) 2021.04.02
 (300)
 (730) **PT NUNO MIGUEL FERREIRA SILVA**
 (511) 30 ALETRIA DE CHOCOLATE; ALGODÃO-DOCE;
 ALIMENTOS QUE CONTÊM CACAU [COMO
 ELEMENTO PRINCIPAL]; ALIMENTOS QUE
 CONTÊM CHOCOLATE [COMO ELEMENTO
 PRINCIPAL]; ALIMENTOS À BASE DE CACAU;
 AMÊNDOAS COBERTAS DE CHOCOLATE;
 APERITIVOS À BASE DE CONFEITARIAS; AROMA
 DE ALÇAÇUZ PARA CONFEITARIA; AROMAS DE
 CHOCOLATE; ARROZ DOCE; ARROZ DOCE
 CONTENDO SULTANAS E NOZ-MOSCADA; ARROZ
 EM FORMA DE CREME; ARTIGOS DE CONFEITARIA
 COBERTOS DE CHOCOLATE; AÇÚCAR [CANDI]
 PARA A ALIMENTAÇÃO; AÇÚCAR CANDY;
 BARRAS DE CEREAIS E BARRAS ENERGÉTICAS;
 BAGAS COBERTAS DE CHOCOLATE; BARRAS DE
 CHOCOLATE COM GRÃOS DE CAFÉ TORRADOS;
 BARRAS DE NOGADO COBERTAS DE CHOCOLATE;
 BARRAS DE PASTA DE FEIJÃO DOCE GELATINOSA
 [YOKAN]; BASES DE BOLACHA GRAHAM PARA
 TARTES; BISCOITOS AROMATIZADOS; BISCOITOS
 COM SABOR A QUEIJO; BISCOITOS SALGADOS;
 BISCOITOS SALGADOS [BOLACHAS]; BOLACHAS
 CONFECIONADAS À BASE DE MANTEIGA DE
 AMENDOIM; BOLACHAS DE ÁGUA E SAL;
 BOLACHAS DE ÁGUA E SAL; BOLACHAS DE ÁGUA
 E SAL [COMESTÍVEIS]; BOLACHAS DE ÁGUA E SAL
 [CRACKERS]; BOLACHAS DE CONFEITARIA PARA
 COZER; BOLACHAS DE FARINHA DE TRIGO
 INTEGRAL [GRAHAM]; BOLACHAS SALGADAS;
 BOLACHAS SALGADAS COM SABOR A FRUTA;
 BOLACHAS WAFER SALGADAS; BOLINHOS DOCES
 COM UMA SUAVE COBERTURA À BASE DE FEIJÃO
 AÇUCARADO [NERIKIRI]; BOLINHOS DOCES DE
 ARROZ TRITURADO (MOCHI-GASHI); BOLINHOS
 JAPONESES FEITOS À BASE DE ARROZ GLUTINOSO
 (GYUHI); BOLO ESPONJOSO JAPONÊS
 ("KASUTERA"); BOLOS DE MILHO OU ARROZ
 TUFADO COBERTOS DE AÇÚCAR [OKOSHI]; BOLOS
 SECOS DE FARINHA DE ARROZ COM AÇÚCAR
 [RAKUGAN]; BOMBONS DE CHOCOLATE COM
 RECHEIO TIPO CREME; CANAPÉS; CEREAIS DE
 AVEIA CONTENDO FRUTOS SECOS; CHOCOLATE
 COM RÁBANO JAPONÊS; CHOCOLATE;
 CHOCOLATE AERADO; CHOCOLATE COM
 ÁLCOOL; CHOCOLATE NÃO MEDICINAL;
 CHOCOLATE PARA COBERTURAS; CHOCOLATE
 PARA CONFEITARIA E PÃO; CHOCOLATES;
 CHOCOLATES DE LICOR; COBERTURA DE
 CHOCOLATE; COBERTURAS DE MARSHMALLOW;
 COELHOS DE CHOCOLATE; CONFEITARIA;
 CONFEITARIA À BASE DE AMENDOIM;

CONFEITARIA À BASE DE AMÊNDOA; CONFEÇÕES
 DE MOUSSE; CONFEITARIA COM
 AÇÚCAR AROMATIZADO; CONFEITARIA COM
 BAIXO TEOR DE HIDRATOS DE CARBONO;
 CONFEITARIA COM COBERTURA DE CHOCOLATE;
 CONFEITARIA COM RECHEIO DE VINHO;
 CONFEITARIA COM RECHEIO LÍQUIDO DE BEBIDAS
 ESPIRITUOSAS; CONFEITARIA COM RECHEIO
 LÍQUIDO DE FRUTOS; CONFEITARIA COM SABOR
 A CHOCOLATE; CONFEITARIA COM SABOR A
 MENTA, NÃO MEDICINAL; CONFEITARIA
 CONGELADA; CONFEITARIA CONGELADA COM
 PAU; CONFEITARIA CONGELADA QUE CONTEM
 GELADO; CONFEITARIA À BASE DE FRUTOS
 SECOS; CONFEITARIA À BASE DE GINSENG;
 CONFEITARIA À BASE DE LARANJA; CONFEITARIA
 À BASE DE LATICÍNIOS; CONFEITARIA DE
 AÇÚCAR COZIDO; CONFEITARIA DE CHOCOLATE
 COM AROMA DE PRALINÉ; CONFEITARIA DE
 CHOCOLATE CONTENDO PRALINAS;
 CONFEITARIA DE FARINHA NÃO MEDICINAL;
 CONFEITARIA DE FARINHA NÃO MEDICINAL COM
 REVESTIMENTO DE SUCEDÂNEOS DE CHOCOLATE;
 CONFEITARIA DE FARINHA NÃO MEDICINAL
 CONTENDO CHOCOLATE; CONFEITARIA DE
 FARINHA NÃO MEDICINAL CONTENDO
 SUCEDÂNEOS DE CHOCOLATE; CONFEITARIA DE
 MENTA NÃO MEDICINAL; CONFEITARIA EM
 FORMA LÍQUIDA; CONFEITARIA LÁCTEA
 CONGELADA; CONFEITARIA NÃO MEDICINAL
 COM AROMA DE LEITE; CONFEITARIA NÃO
 MEDICINAL CONTENDO CHOCOLATE;
 CONFEITARIA NÃO MEDICINAL EM GELEIA;
 CONFEITARIA NÃO MEDICINAL À BASE DE
 AÇÚCAR; CONFEITARIA NÃO-MEDICINAL PARA
 USO COMO PARTE DE UMA DIETA CONTROLADA
 EM CALORIAS; CONFEITARIA NÃO MEDICINAL;
 CONFEITARIA NÃO MEDICINAL COM RECHEIO DE
 CAMELO; CONFEITARIA NÃO MEDICINAL
 CONTENDO LEITE; CONFEITARIA NÃO MEDICINAL
 SOB A FORMA DE OVOS; CONFEITARIA PARA A
 DECORAÇÃO DE ÁRVORES DE NATAL;
 CONFEITARIA QUE CONTEM COMPOTA;
 CONFEITARIA QUE CONTEM GELEIA; CREME
 INGLÊS; CREMES (CUSTARDS); CREMES DE
 CHOCOLATE PARA BARRAR; CREMES DE
 CHOCOLATE PARA BARRAR O PÃO; CREMES DE
 CHOCOLATE PARA BARRAR QUE CONTÊM FRUTOS
 DE CASCA RÍJA; CREMES DE LEITE E OVOS
 [SOBREMESAS DE FORNO]; CREMES DE OVOS;
 CREMES À BASE DE CACAU SOB A FORMA DE
 PASTAS PARA BARRAR; DOCES (GULOSEIMAS);
 BARRAS DE CHOCOLATE E PASTILHAS ELÁSTICAS;
 CROISSANTS; CRUMBLES; CUSTARD (CREME
 INGLÊS DE LEITE E OVOS); DECORAÇÕES
 COMESTÍVEIS PARA ÁRVORES DENATAL;
 DECORAÇÕES DE CHOCOLATE PARA ARTIGOS DE
 CONFEITARIA; DECORAÇÕES DE CHOCOLATE
 PARA BOLOS; DECORAÇÕES DE CHOCOLATE
 PARA ÁRVORES DE NATAL; DELÍCIA TURCA;
 DELÍCIA TURCA REVESTIDA DE CHOCOLATE;
 DOCE GELADO; DOCES [CONFEITARIA] PARA
 DECORAÇÃO DE ÁRVORES DE NATAL; DOCES E
 BISCOITOS TRADICIONAIS COREANOS [HANKWA];
 DOCES GELADOS; DOÇARIA COZIDA; DRAGEIAS
 DOCES NÃO MEDICINAIS; FARINHA DE BATATA
 PARA CONFEITARIA; FARÓFIAS; FONDUE DE
 CHOCOLATE; FRUTOS COM COBERTURA DE
 CHOCOLATE; FRUTOS OLEAGINOSOS COM
 COBERTURA DE CHOCOLATE; FRUTOS SECOS
 COBERTOS [CONFEITARIA]; FRUTOS SECOS
 COBERTOS DE CHOCOLATE; GELADOS DE
 CONFEITARIA; GELEIAS DE FRUTAS
 (CONFEITARIA); GELEIAS DE FRUTOS
 [CONFEITARIA]; GOFRES DE CHOCOLATE; GRÃOS
 DE CAFÉ REVESTIDOS COM AÇÚCAR; HALVAS;
 IMITAÇÃO DE CHOCOLATE; INGREDIENTES À
 BASE DE CACAU PARA PRODUTOS DE

CONFEITARIA; MASSA PARA BISCOITOS; MAÇAPÃO; MAÇAPÃO DE CHOCOLATE; MISTURAS DE CHOCOLATE QUENTE; MISTURAS PARA FAZER KHEER (PUDIM DE ARROZ); MOLHO DE CHOCOLATE; MOLHOS DE CHOCOLATE; MOUSSE [DOÇARIA]; MOUSSES DE SOBREMESA [CONFEITARIA]; MOUSSES DE CHOCOLATE; NERIKIRI [IGUARIA TRADICIONAL JAPONESA COMPOSTA POR UMA CASCA MOLE FEITA COM FEIJÃO AÇUCARADO, CONTENDO GELEIA DE FEIJÃO DOCE]; NOGADOS [NOUGAT]; NOZES DE MACADAMIA COBERTAS DE CHOCOLATE; ORNAMENTOS COMESTÍVEIS PARA ÁRVORES DE NATAL; PÃO; PALITOS DE MASSA FRITOS (YOUTIAO); PANDORO (BOLO TÍPICO ITALIANO); PANETONE [ALIMENTO NATALÍCIO ITALIANO]; PANQUECAS; PANQUECAS [CREPES]; PAPADS [ACEPIPE DA COZINHA GOESA E INDIANA]; PAPADUM; PAPADUMS [ACEPIPE DA COZINHA GOESA E INDIANA]; PAPARIS [ACEPIPE DA COZINHA GOESA]; PAPEL COMESTÍVEL; PAPEL DE ARROZ COMESTÍVEL; PAPEL DE ARROZ, COMESTÍVEL; PÃES COM CHOCOLATE; PÃEZINHOS COM DOCE; PASTELARIA, BOLOS, TARTES E BISCOITOS (BOLACHAS); PASTA DE FRUTA [CONFEITARIA]; PASTELARIA VARIADA; PASTILHAS DE MEL À BASE DE PLANTAS [CONFEITARIA]; PAVLOVAS COM SABOR A AVELÃ; PAVLOVAS FEITAS COM AVELÃ; PEPITAS DE AÇÚCAR MASCADO E MANTEIGA; PREPARAÇÕES PARA A ELABORAÇÃO DE PRODUTOS DECONFEITARIA; PRODUTOS DE CONFEITARIA; PRODUTOS DE CONFEITARIA NÃO MEDICINAIS; PRODUTOS DE CONFEITARIA NÃO MEDICINAL DE CHOCOLATE; PRODUTOS DE CONFEITARIA NÃO MEDICINAL, À BASE DE FARINHA, COM COBERTURA DE CHOCOLATE; PRODUTOS DE PADARIA; PRODUTOS DE PADARIA SEM GLÚTEN; PRODUTOS À BASE DE CHOCOLATE; PRODUTOS GELADOS DE CONFEITARIA; PRODUTOS PARA BARRAR À BASE DE CHOCOLATE; PRODUTOS PARA BARRAR, DE CHOCOLATE, CONTENDO OLEAGINOSAS; PUDIM DE ARROZ OITO TESOUROS; PUDIM DE PÃO; PUDIM DE SÊMOLA; PUDIM FLAN; PUDINS; PUDINS DE YORKSHIRE; PUDINS PARA SOBREMESA; PUDINS PARA UTILIZAR COMO SOBREMESAS; PUDINS PRONTOS A COMER; ROLOS DE CANELA; SANDUÍCHES BARRADAS COM CREME DE CHOCOLATE E FRUTOS SECOS; SCONES DE FRUTA; SOBREMESA EM PUDIM À BASE DE ARROZ; SOBREMESAS DE CHOCOLATE; SOBREMESAS DE PUDIM INSTANTÂNEO; SOBREMESAS DE SOUFFLÉS; SOBREMESAS PREPARADAS [CONFEITARIA]; SOBREMESAS PREPARADAS À BASE DE CHOCOLATE; SOBREMESAS À BASE DE MUESLI; SONHOS DE MAÇÃ; SOPAPILLAS [DOCE FRITO SUL-AMERICANO]; SOPAPILLAS [PASTÉIS FRITOS]; SUCEDÂNEO DE LEITE-CREME; SUCEDÂNEOS DE CHOCOLATE; SUCEDÂNEOS DE MAÇAPÃO; SUSPIROS; TABLETES (PRODUTOS DE CONFEITARIA); TAIYAKI (BOLOS JAPONESSES EM FORMA DE PEIXE COM VÁRIOS RECHEIOS); TARTES DE GELADO DE IOGURTE; TIRAMISU; TORRÃO DE AMENDOIM; TRANÇAS DE MASSA FRITA; TRUFAS [CONFEITARIA]; TRUFAS COM RUM (CONFEITARIA); TRUFAS DE CHOCOLATE; VLA [CREME]; WAFERS DE PAPEL COMESTÍVEIS; WAFERS PRALINADOS; WAFFLES [GAUFRES]; WAFFLES COM COBERTURA DE CHOCOLATE

(591)

(540)

BOLOS DE EXCELÊNCIA

- (210) **662854** **MNA**
 (220) 2021.04.02
 (300)
 (730) **PT NUNO MIGUEL FERREIRA SILVA**
 (511) 30 ALETRIA DE CHOCOLATE; ALGODÃO-DOCE; ALIMENTOS QUE CONTÊM CACAU [COMO ELEMENTO PRINCIPAL]; ALIMENTOS QUE CONTÊM CHOCOLATE [COMO ELEMENTO PRINCIPAL]; ALIMENTOS À BASE DE CACAU; AMÊNDOAS COBERTAS DE CHOCOLATE; APERITIVOS À BASE DE CONFEITARIAS; AROMA DE ALCAÇUZ PARA CONFEITARIA; AROMAS DE CHOCOLATE; ARROZ DOCE; ARROZ DOCE CONTENDO SULTANAS E NOZ-MOSCADA; ARROZ EM FORMA DE CREME; ARTIGOS DE CONFEITARIA COBERTOS DE CHOCOLATE; AÇÚCAR [CANDY] PARA A ALIMENTAÇÃO; AÇÚCAR CANDY; BARRAS DE CEREAIS E BARRAS ENERGÉTICAS; BAGAS COBERTAS DE CHOCOLATE; BARRAS DE CHOCOLATE COM GRÃOS DE CAFÉ TORRADOS; BARRAS DE NOGADO COBERTAS DE CHOCOLATE; BARRAS DE PASTA DE FEIJÃO DOCE GELATINOSA [YOKAN]; BASES DE BOLACHA GRAHAM PARA TARTES; BISCOITOS AROMATIZADOS; BISCOITOS COM SABOR A QUEIJO; BISCOITOS SALGADOS; BISCOITOS SALGADOS [BOLACHAS]; BOLACHAS CONFECIONADAS À BASE DE MANTEIGA DE AMENDOIM; BOLACHAS DE ÁGUA E SAL; BOLACHAS DE ÁGUA E SAL; BOLACHAS DE ÁGUA E SAL [COMESTÍVEIS]; BOLACHAS DE ÁGUA E SAL [CRACKERS]; BOLACHAS DE CONFEITARIA PARA COZER; BOLACHAS DE FARINHA DE TRIGO INTEGRAL [GRAHAM]; BOLACHAS SALGADAS; BOLACHAS SALGADAS COM SABOR A FRUTA; BOLACHAS WAFER SALGADAS; BOLINHOS DOCES COM UMA SUAVE COBERTURA À BASE DE FEIJÃO AÇUCARADO [NERIKIRI]; BOLINHOS DOCES DE ARROZ TRITURADO (MOCHI-GASHI); BOLINHOS JAPONESSES FEITOS À BASE DE ARROZ GLUTINOSO (GYUHI); BOLO ESPONJOSO JAPONÊS ("KASUTERA"); BOLOS DE MILHO OU ARROZ TUFADO COBERTOS DE AÇÚCAR [OKOSHI]; BOLOS SECOS DE FARINHA DE ARROZ COM AÇÚCAR [RAKUGAN]; BOMBONS DE CHOCOLATE COM RECHEIO TIPO CREME; CANAPÉS; CEREAIS DE AVEIA CONTENDO FRUTOS SECOS; CHOCALATE COM RÁBANO JAPONÊS; CHOCOLATE; CHOCOLATE AERADO; CHOCOLATE COM ÁLCOOL; CHOCOLATE NÃO MEDICINAL; CHOCOLATE PARA COBERTURAS; CHOCOLATE PARA CONFEITARIA E PÃO; CHOCOLATES; CHOCOLATES DE LICOR; COBERTURA DE CHOCOLATE; COBERTURAS DE MARSHMALLOW; COELHOS DE CHOCOLATE; CONFEITARIA; CONFEITARIA À BASE DE AMENDOIM; CONFEITARIA À BASE DE AMÊNDOA; CONFEÇÕES DE MOUSSE; CONFEITARIA COM AÇÚCAR AROMATIZADO; CONFEITARIA COM BAIXO TEOR DE HIDRATOS DE CARBONO; CONFEITARIA COM COBERTURA DE CHOCOLATE; CONFEITARIA COM RECHEIO DE VINHO; CONFEITARIA COM RECHEIO LÍQUIDO DE BEBIDAS ESPIRITUOSAS; CONFEITARIA COM RECHEIO LÍQUIDO DE FRUTOS; CONFEITARIA COM SABOR A CHOCOLATE; CONFEITARIA COM SABOR A MENTA, NÃO MEDICINAL; CONFEITARIA CONGELADA; CONFEITARIA CONGELADA COM PAU; CONFEITARIA CONGELADA QUE CONTEM GELADO; CONFEITARIA À BASE DE FRUTOS SECOS; CONFEITARIA À BASE DE GINSENG; CONFEITARIA À BASE DE LARANJA; CONFEITARIA À BASE DE LATICÍNIOS; CONFEITARIA DE AÇÚCAR COZIDO; CONFEITARIA DE CHOCOLATE

COM AROMA DE PRALINÊ; CONFEITARIA DE CHOCOLATE CONTENDO PRALINAS; CONFEITARIA DE FARINHA NÃO MEDICINAL; CONFEITARIA DE FARINHA NÃO MEDICINAL COM REVESTIMENTO DE SUCEDÂNEOS DE CHOCOLATE; CONFEITARIA DE FARINHA NÃO MEDICINAL CONTENDO CHOCOLATE; CONFEITARIA DE FARINHA NÃO MEDICINAL CONTENDO SUCEDÂNEOS DE CHOCOLATE; CONFEITARIA DE MENTA NÃO MEDICINAL; CONFEITARIA EM FORMA LÍQUIDA; CONFEITARIA LÁCTEA CONGELADA; CONFEITARIA NÃO MEDICINAL COM AROMA DE LEITE; CONFEITARIA NÃO MEDICINAL CONTENDO CHOCOLATE; CONFEITARIA NÃO MEDICINAL EM GELEIA; CONFEITARIA NÃO MEDICINAL À BASE DE AÇÚCAR; CONFEITARIA NÃO-MEDICINAL PARA USO COMO PARTE DE UMA DIETA CONTROLADA EM CALORIAS; CONFEITARIA NÃO MEDICINAL; CONFEITARIA NÃO MEDICINAL COM RECHEIO DE CARAMELO; CONFEITARIA NÃO MEDICINAL CONTENDO LEITE; CONFEITARIA NÃO MEDICINAL SOB A FORMA DE OVOS; CONFEITARIA PARA A DECORAÇÃO DE ÁRVORES DE NATAL; CONFEITARIA QUE CONTEM COMPOTA; CONFEITARIA QUE CONTEM GELEIA; CREME INGLÊS; CREMES (CUSTARDS); CREMES DE CHOCOLATE PARA BARRAR; CREMES DE CHOCOLATE PARA BARRAR O PÃO; CREMES DE CHOCOLATE PARA BARRAR QUE CONTÊM FRUTOS DE CASCA RIJA; CREMES DE LEITE E OVOS [SOBREMESAS DE FORNO]; CREMES DE OVOS; CREMES À BASE DE CACAU SOB A FORMA DE PASTAS PARA BARRAR; DOCES (GULOSEIMAS), BARRAS DE CHOCOLATE E PASTILHAS ELÁSTICAS; CROISSANTS; CRUMBLE; CUSTARD (CREME INGLÊS DE LEITE E OVOS); DECORAÇÕES COMESTÍVEIS PARA ÁRVORES DENATAL; DECORAÇÕES DE CHOCOLATE PARA ARTIGOS DE CONFEITARIA; DECORAÇÕES DE CHOCOLATE PARA BOLOS; DECORAÇÕES DE CHOCOLATE PARA ÁRVORES DE NATAL; DELÍCIA TURCA; DELÍCIA TURCA REVESTIDA DE CHOCOLATE; DOCE GELADO; DOCES [CONFEITARIA] PARA DECORAÇÃO DE ÁRVORES DE NATAL; DOCES E BISCOITOS TRADICIONAIS COREANOS [HANKWA]; DOCES GELADOS; DOÇARIA COZIDA; DRAGEIAS DOCES NÃO MEDICINAIS; FARINHA DE BATATA PARA CONFEITARIA; FARÓFIAS; FONDUE DE CHOCOLATE; FRUTOS COM COBERTURA DE CHOCOLATE; FRUTOS OLEAGINOSOS COM COBERTURA DE CHOCOLATE; FRUTOS SECOS COBERTOS [CONFEITARIA]; FRUTOS SECOS COBERTOS DE CHOCOLATE; GELADOS DE CONFEITARIA; GELEIAS DE FRUTOS [CONFEITARIA]; GELEIAS DE FRUTAS (CONFEITARIA); GOFRES DE CHOCOLATE; GRÃOS DE CAFÉ REVESTIDOS COM AÇÚCAR; HALVAS; IMITAÇÃO DE CHOCOLATE; INGREDIENTES À BASE DE CACAU PARA PRODUTOS DE CONFEITARIA; MASSA PARA BISCOITOS; MAÇAPÃO; MAÇAPÃO DE CHOCOLATE; MISTURAS DE CHOCOLATE QUENTE; MISTURAS PARA FAZER KHEER (PUDIM DE ARROZ); MOLHO DE CHOCOLATE; MOLHOS DE CHOCOLATE; MOUSSE [DOÇARIA]; MOUSSES DE CHOCOLATE; MOUSSES DE SOBREMESA [CONFEITARIA]; NERIKIRI [IGUARIA TRADICIONAL JAPONESA COMPOSTA POR UMA CASCA MOLE FEITA COM FEIJÃO AÇUCARADO, CONTENDO GELEIA DE FEIJÃO DOÇE]; NOGADOS [NOUGAT]; NOZES DE MACADAMIA COBERTAS DE CHOCOLATE; ORNAMENTOS COMESTÍVEIS PARA ÁRVORES DE NATAL; PÃO; PALITOS DE MASSA FRITOS (YOUTIAO); PANDORO (BOLO TÍPICO ITALIANO); PANETONE [ALIMENTO NATALÍCIO ITALIANO]; PANQUECAS; PANQUECAS [CREPES]; PAPADS [ACEPIPE DA COZINHA GOESA E INDIANA];

PAPADUM; PAPADUMS [ACEPIPE DA COZINHA GOESA E INDIANA]; PAPARIS [ACEPIPE DA COZINHA GOESA]; PAPEL COMESTÍVEL; PAPEL DE ARROZ COMESTÍVEL; PAPEL DE ARROZ, COMESTÍVEL; PÃES COM CHOCOLATE; PÃEZINHOS COM DOCE; PASTELARIA, BOLOS, TARTES E BISCOITOS (BOLACHAS); PASTA DE FRUTA [CONFEITARIA]; PASTELARIA VARIADA; PASTILHAS DE MEL À BASE DE PLANTAS [CONFEITARIA]; PAVLOVAS COM SABOR A AVELÁ; PAVLOVAS FEITAS COM AVELÁ; PEPITAS DE AÇÚCAR MASCADO E MANTEIGA; PREPARAÇÕES PARA A ELABORAÇÃO DE PRODUTOS DECONFEITARIA; PRODUTOS DE CONFEITARIA; PRODUTOS DE CONFEITARIA NÃO MEDICINAIS; PRODUTOS DE CONFEITARIA NÃO MEDICINAL DE CHOCOLATE; PRODUTOS DE CONFEITARIA NÃO MEDICINAL, À BASE DE FARINHA, COM COBERTURA DE CHOCOLATE; PRODUTOS DE PADARIA; PRODUTOS DE PADARIA SEM GLÚTEN; PRODUTOS À BASE DE CHOCOLATE; PRODUTOS GELADOS DE CONFEITARIA; PRODUTOS PARA BARRAR À BASE DE CHOCOLATE; PRODUTOS PARA BARRAR, DE CHOCOLATE, CONTENDO OLEAGINOSAS; PUDIM DE ARROZ OITO TESOUROS; PUDIM DE PÃO; PUDIM DE SÊMOLA; PUDIM FLAN; PUDINS; PUDINS DE YORKSHIRE; PUDINS PARA SOBREMESA; PUDINS PARA UTILIZAR COMO SOBREMESAS; PUDINS PRONTOS A COMER; ROLOS DE CANELA; SANDUÍCHES BARRADAS COM CREME DE CHOCOLATE E FRUTOS SECOS; SCONES DE FRUTA; SOBREMESA EM PUDIM À BASE DE ARROZ; SOBREMESAS DE CHOCOLATE; SOBREMESAS DE PUDIM INSTANTÂNEO; SOBREMESAS DE SOUFLÊS; SOBREMESAS PREPARADAS [CONFEITARIA]; SOBREMESAS PREPARADAS À BASE DE CHOCOLATE; SOBREMESAS À BASE DE MUESLI; SONHOS DE MAÇÁ; SOPAPILLAS [DOCE FRITO SUL-AMERICANO]; SOPAPILLAS [PASTÉIS FRITOS]; SUCEDÂNEO DE LEITE-CREME; SUCEDÂNEOS DE CHOCOLATE; SUCEDÂNEOS DE MAÇAPÃO; SUSPIROS; TABLETES (PRODUTOS DE CONFEITARIA); TAIYAKI (BOLOS JAPONÊS EM FORMA DE PEIXE COM VÁRIOS RECHEIOS); TARTES DE GELADO DE IOGURTE; TIRAMISU; TORRÃO DE AMENDOIM; TRANÇAS DE MASSA FRITA; TRUFAS [CONFEITARIA]; TRUFAS COM RUM (CONFEITARIA); TRUFAS DE CHOCOLATE; VLA [CREME]; WAFERS DE PAPEL COMESTÍVEIS; WAFERS PRALINADOS; WAFFLES [GAUFRES]; WAFFLES COM COBERTURA DE CHOCOLATE

(591)

(540)

QUEIJADAS DE AZEITÃO

(210) **662855**

MNA

(220) 2021.04.02

(300)

(730) **PT CLÁUDIA FILIPA NASCIMENTO MATOS**

(511) 25 VESTUÁRIO; ENXOVAIS PARA BEBÉ

26 BORDADOS

40 COSTURA

(591)

(540)



BB Store

(531) 24.9.2 ; 27.5.10

(540)



(531) 1.15.15 ; 27.5.1 ; 27.99.19 ; 29.1.13

(210) **662856** MNA
 (220) 2021.04.02
 (300)
 (730) **PT BA BA BA, GLOBAL SERVICES, LDA**
 (511) 37 ALUGUER DE ANDAIMES; ALUGUER DE ANDAIMES DE CONSTRUÇÃO, PLATAFORMAS DE TRABALHO E CONSTRUÇÃO; ALUGUER DE APARELHOS DE CONSTRUÇÃO; ALUGUER DE APARELHOS DE ELEVÇÃO; ALUGUER DE APARELHOS DE LIMPEZA; ALUGUER DE APARELHOS DE LIMPEZA ABRASIVOS; ALUGUER DE APARELHOS DE MISTURA DE BETÃO; ALUGUER DE APARELHOS ELEVADORES PARA PESSOAS; ALUGUER DE APARELHOS PARA A CONSTRUÇÃO; ALUGUER DE APARELHOS PARA LAVAGEM DE AUTOMÓVEIS; ALUGUER DE APARELHOS PARA LEVANTAR; ALUGUER DE APARELHOS PARA UTILIZAÇÃO NA CONSTRUÇÃO DE EDIFÍCIOS; ALUGUER DE BERBEQUINS; ALUGUER DE EQUIPAMENTO DE CONSTRUÇÃO E EDIFICAÇÃO; ALUGUER DE EQUIPAMENTO DE CONSTRUÇÃO; ALUGUER DE EQUIPAMENTO DE ESTALEIRO (CONSTRUÇÃO); ALUGUER DE EQUIPAMENTO DE LIMPEZA; ALUGUER DE BULLDOZERS; ALUGUER DE COMPRESSORES DE AR; ALUGUER DE BOMBAS (DRENAGEM -); ALUGUER DE BETONEIRAS

(591)

(540)

888 GLOBAL SERVICES

(210) **662857** MNA
 (220) 2021.04.02
 (300)
 (730) **PT JORGE MIGUEL FERREIRA PIRES**
 (511) 09 IMANES, MAGNETIZADORES E DESMAGNETIZADORES
 35 SERVIÇOS DE ASSISTÊNCIA, GESTÃO E ADMINISTRAÇÃO DE NEGÓCIOS; SERVIÇOS DE PUBLICIDADE, PROMOCIONAIS E DE COMERCIALIZAÇÃO; SERVIÇOS DE PUBLICIDADE, DE MARKETING E DE PROMOÇÃO

(591) Pantone 357C;Pantone 1815C;Pantone 1655C;

(210) **662860** MNA
 (220) 2021.04.02
 (300)
 (730) **PT JOÃO PEDRO DE MELO PESTANA MOUGA MALHEIRO**
 (511) 09 CONTEÚDO GRAVADO
 16 LIVROS
 41 SERVIÇOS DE EDUCAÇÃO, ENTRETENIMENTO E DESPORTO
 (591)
 (540)

**IALM - INCLUSÃO E
 ACESSIBILIDADE NA
 LITERACIA E NA MÚSICA**

(210) **662864** MNA
 (220) 2021.04.03
 (300)
 (730) **PT INÊS PERALTA MIRANDA
 PT ANA MATEUS DE MATOS**
 (511) 09 GRAVAÇÕES DE VÍDEO; GRAVAÇÕES DE ÁUDIO; LIVROS ELECTRÓNICOS; PODCASTS (FICHEIROS DE ÁUDIO); APARELHOS DE MEDIÇÃO, DETECÇÃO, MONITORIZAÇÃO E CONTROLO; APARELHOS DE PESQUISA CIENTÍFICA E DE LABORATÓRIO, APARELHOS EDUCACIONAIS E SIMULADORES; APARELHOS, INSTRUMENTOS E CABOS PARA ELETRICIDADE; CONTEÚDO GRAVADO; DISPOSITIVOS CIENTÍFICOS E LABORATORIAIS PARA TRATAMENTO UTILIZANDO A ELETRICIDADE; DISPOSITIVOS DE NAVEGAÇÃO, ORIENTAÇÃO, RASTREAMENTO, MARCAÇÃO E CARTOGRAFIA; DISPOSITIVOS DE PROTEÇÃO, SEGURANÇA, DEFESA E SINALIZAÇÃO; DISPOSITIVOS DE TECNOLOGIA DA INFORMAÇÃO E AUDIOVISUAL, MULTIMÉDIA E DE FOTOGRAFIA; DISPOSITIVOS ÓTICOS, AUMENTADORES E CORRETORES; EQUIPAMENTO DE MERGULHO; IMANES, MAGNETIZADORES E DESMAGNETIZADORES; APARELHOS DE MERGULHO

- 25 PARTES DE VESTUÁRIO, CALÇADO E CHAPELARIA; CALÇADO; CHAPELARIA; VESTUÁRIO; ARTIGOS DE CHAPELARIA
- 41 EDUCAÇÃO, ENTRETENIMENTO E DESPORTO; PUBLICAÇÃO, RELATO E REDAÇÃO DE TEXTOS; SERVIÇOS DE EDUCAÇÃO, ENTRETENIMENTO E DESPORTO; SERVIÇOS DE RESERVA DE BILHETES PARA ATIVIDADES E EVENTOS EDUCATIVOS, DE ENTRETENIMENTO E DESPORTIVOS; TRADUÇÃO E INTERPRETAÇÃO; SERVIÇOS DE TRADUÇÃO; SERVIÇOS RELACIONADOS COM TRADUÇÃO; TRADUÇÃO DE LÍNGUAS

(591)
(540)

DRA. MEDENSINA

- (210) **662865** **MNA**
(220) 2021.04.03
(300)
(730) **PT NELSON MIGUEL RODRIGUES VAZ**

- (511) 36 ANGARIAÇÃO DE FUNDOS E PATROCÍNIO FINANCEIRO; SERVIÇOS DE AVALIAÇÕES FINANCEIRAS; SERVIÇOS DE SEGUROS; SERVIÇOS FINANCEIROS, MONETÁRIOS E BANCÁRIOS; SERVIÇOS IMOBILIÁRIOS; ANGARIAÇÃO DE FUNDOS E PATROCÍNIOS; SEGUROS; SUBSCRIÇÃO DE SEGUROS

(591)
(540)

FIFO

- (210) **662867** **MNA**
(220) 2021.04.03
(300)
(730) **PT CAMILO DA CUNHA BASTOS RODRIGUES REBELO**

- (511) 42 ARQUITETURA; SERVIÇOS DE ARQUITETURA; CONSULTADORIA EM ARQUITETURA; CONSULTORIA DE ARQUITETURA; GESTÃO DE PROJETOS DE ARQUITETURA; DESIGN DE ARQUITETURA; PREPARAÇÃO DE RELATÓRIOS DE ARQUITETURA; SERVIÇOS DE ENGENHARIA E ARQUITETURA; SERVIÇOS DE ASSESSORIA EM MATÉRIA DE ARQUITETURA; SERVIÇOS DE DESIGN RELACIONADOS COM ARQUITETURA; DESIGN DE ARQUITETURA PARA PLANEAMENTO URBANO; SERVIÇOS DE CONSULTADORIA RELACIONADOS COM ARQUITETURA; SERVIÇOS DE ASSESSORIA RELACIONADOS COM ARQUITETURA; SERVIÇOS DE ARQUITETURA PARA A PREPARAÇÃO DE PROJETOS DE ARQUITETURA; SERVIÇOS DE DESIGN PARA ARQUITETURA; PREPARAÇÃO DE PROJETOS DE ARQUITETURA; ELABORAÇÃO DE PLANOS DE ARQUITETURA; SERVIÇOS DE CONSULTADORIA EM ARQUITETURA; SERVIÇOS DE CONSULTAS EM ARQUITETURA

(591)
(540)

LANDARK

- (210) **662868** **MNA**
(220) 2021.04.03
(300)
(730) **PT BEATRIZ FERNANDES SILVA**

- (511) 14 ARTIGOS DE JOALHARIA; PEDRAS PRECIOSAS, PÉROLAS E METAIS PRECIOSOS, E SUAS IMITAÇÕES; PORTA-CHAVES E CORRENTES PARA CHAVES, E RESPETIVOS BERLOQUES; ITENS DE JOALHARIA; PRODUTOS DE JOALHARIA; ARTIGOS DECORATIVOS [BIJUTERIA OU JOALHARIA] PARA USO PESSOAL; BERLOQUES DE BRONZE; CAIXAS COMEMORATIVAS EM METAIS PRECIOSOS; BERLOQUES REVESTIDOS DE METAIS PRECIOSOS; CAIXAS DECORATIVAS EM METAIS PRECIOSOS; CAIXAS EM METAIS PRECIOSOS; CHAPAS DE IDENTIFICAÇÃO EM METAIS PRECIOSOS; CONJUNTOS DE MOEDAS DESTINADOS A COLECIONADORES; CONTAS PARA MEDITAÇÃO; COPOS DE ESTATUÁRIA COMEMORATIVA FEITOS DE METAIS PRECIOSOS; DISCOS DE CERÂMICA PARA USO COMO VALORES; FICHAS DE JOGO EM COBRE [TENTOS DE COBRE]; FICHAS DE JOGO EM COBRE [TENTOS DE COBRE]; FICHAS EM COBRE; FICHAS METÁLICAS USADAS NO TRANSPORTE PÚBLICO; LIGAS DE IRÍDIO; LIGAS DE PALÁDIO; LIGAS DE PRATA; LIGAS DE RUTÉNIO; LIGAS DE RÓDIO; LIGAS DE ÓSMIO; MASBAHA [CORRENTE DE CONTAS PARA ORAÇÃO]; MOEDAS; MOEDAS COMEMORATIVAS; MOEDAS DE OURO; MOEDAS DE COLEÇÃO; MOEDAS NÃO MONETÁRIAS; OBJECTOS DE ARTE EM METAIS PRECIOSOS; OBJECTOS DE ARTE DE PEDRAS PRECIOSAS; ORNAMENTOS FEITOS OU COBERTOS COM METAIS OU PEDRAS PRECIOSOS OU SEMI-PRECIOSOS, OU IMITAÇÕES DOS MESMOS; OBJECTOS DE ARTE EM METAIS PRECIOSOS; OBJECTOS DE ARTE EM OURO ESMALTADO; OBJECTOS DE ARTE EM PRATA; OBJECTOS DE ARTE EM PRATA ESMALTADA; OBRAS DE ARTE EM METAL [METAIS PRECIOSOS]; OURO EM BARRA; PLACAS COMEMORATIVAS; PLACAS TUMULARES EM METAIS PRECIOSOS; PORTA-CHAVES EM FANTASIA DE METAIS PRECIOSOS; PULSEIRAS DE IDENTIFICAÇÃO [JOALHARIA]; ROSÁRIOS; TAÇAS EM METAIS PRECIOSOS; TERÇOS; TERÇOS (DE REZAR); TROFÉUS DE LIGAS DE METAIS PRECIOSOS; TROFÉUS REVESTIDOS COM METAIS PRECIOSOS; TROFÉUS EM METAIS PRECIOSOS; TROFÉUS REVESTIDOS DE LIGAS DE METAIS PRECIOSOS; TURMALINAS [PEDRAS PRECIOSAS]; ARTIGOS SEMIACABADOS EM METAIS PRECIOSOS PARA UTILIZAÇÃO NO FABRICO DE ARTIGOS DE JOALHARIA; ARTIGOS SEMIACABADOS EM PEDRAS PRECIOSAS PARA USO NO FABRICO DE JOALHARIA; AZEVICHE; AZEVICHE EM BRUTO OUSEMI-TRABALHADO; AZEVICHE EM BRUTO OU SEMITRABALHADO; BIJUTARIA COM FIOS DE OURO; CABOCHÕES PARA O FABRICO DE ARTIGOS DE JOALHARIA; CALCEDÓNIA; DIAMANTES; DIAMANTES [EM BRUTO]; DIAMANTES LAPIDADOS; ESMERALDAS; ESPINELAS [PEDRAS PRECIOSAS]; ÁGATA [EM BRUTO]; ÁGATAS; FIOS DE ARAME DE METAIS PRECIOSOS; FIOS DE METAIS PRECIOSOS; FIOS DE METAIS PRECIOSOS [BIJUTARIA]; FIOS DE OURO [BIJUTARIA]; FIOS DE OURO [JOALHARIA]; FIOS DE PRATA; FIOS DE PRATA [BIJUTARIA]; FIOS DE PRATA [JOALHARIA]; FIOS EM METAIS PRECIOSOS [BIJUTARIA]; FIOS EM METAIS PRECIOSOS [JOALHARIA]; FIOS METÁLICOS [METAIS PRECIOSOS]; IMITAÇÃO DE AZEVICHE; IMITAÇÕES DE OURO; IMITAÇÕES DE PEDRAS PRECIOSAS; IRÍDIO; IRÍDIO E SUAS

LIGAS; JADES; JOALHARIA; JOIAS; LIGAS DE METAIS PRECIOSOS; LIGAS DE METAIS PRECIOSOS [SEM SER PARA USO EM ODONTOLOGIA]; LIGAS DE OURO; LIGAS DE PLATINA; LIGAS DE PRATA EM BRUTO; LIGAS À BASE DE OURO; LINGOTES DE LIGAS DE OURO; LINGOTES DE LIGAS DE PLATINA; LINGOTES DE LIGAS DE PRATA; LINGOTES DE METAIS PRECIOSOS; LINGOTES DE OURO; LINGOTES DE PLATINA; LINGOTES DE PRATA; MARCASSITAS; METAIS PRECIOSOS; METAIS PRECIOSOS E SUAS LIGAS; METAIS PRECIOSOS EM BRUTO OU SEMI-TRABALHADOS; METAIS PRECIOSOS EM BRUTO OU SEMI-TRABALHADOS; METAIS PRECIOSOS SEMI-TRABALHADOS; MISSANGAS PARA FAZER JOIAS; METAIS PRECIOSOS TRABALHADOS OU SEMI-TRABALHADOS; OLIVINA [PEDRA PRECIOSA]; OLIVINA [PERIDOTO]; OPALAS; ÓSMIO; ÓSMIO E SUAS LIGAS; OURO; OURO E SUAS LIGAS; OURO EM BRUTO OU BATIDO; OURO, NÃO TRABALHADO OU SEMI-TRABALHADO; PALÁDIO; PALÁDIO E SUAS LIGAS; PEDRAS ARTIFICIAIS [PRECIOSAS E SEMIPRECIOSAS]; PEDRAS FALSAS PARA O FABRICO DE JOALHARIA; PEDRAS FINAS [SEMI- PRECIOSAS]; PEDRAS FINAS [SEMIPRECIOSAS]; PEDRAS PRECIOSAS; PEDRAS PRECIOSAS ARTIFICIAIS; PEDRAS PRECIOSAS E SEMIPRECIOSAS; PEDRAS PRECIOSAS EM BRUTO; PEDRAS PRECIOSAS EM BRUTO OU SEMI-TRABALHADAS E SUAS IMITAÇÕES; PEDRAS PRECIOSAS NATURAIS; PEDRAS PRECIOSAS SEMI-TRABALHADAS E SUAS IMITAÇÕES; PEDRAS PRECIOSAS SINTÉTICAS; PEDRAS SEMI- PRECIOSAS; PEDRASSEMIPRECIOSAS; PLATINA; PLATINA [METAL]; PLATINA E SUAS LIGAS; PÉROLAS; PÉROLAS ARTIFICIAIS; PÉROLAS DE AMBARINO; PÉROLAS DE CULTURA; PÉROLAS DE IMITAÇÃO; PÉROLAS EM AMBARINO [ÂMBAR COMPRIMIDO]; PÉROLAS NATURAIS; PRATA; PRATA E SUAS LIGAS; PRATA EM BARRA; PRATA EM BRUTO; PRATA EM BRUTO OU BATIDA; PRATA EM FIOS; RUBIS; RUTÉNIO; RUTÉNIO E SUAS LIGAS; RÓDIO; RÓDIO E SUAS LIGAS; SAFIRAS; SARDÓNICA EM BRUTO; TANZANITE SOB A FORMA DE PEDRAS PRECIOSAS; TOPÁZIO; ZIRCÓNIA CÚBICA

(591)
(540)



VINCO
JEWELLERY

(531) 20.5.24

(210) **662870** MNA
(220) 2021.04.04
(300)
(730) PT MARIA ELSA DA FONSECA CERQUEIRA

(511) 41 SERVIÇOS DE EDUCAÇÃO, ENTRETENIMENTO E DESPORTO; EDUCAÇÃO, ENTRETENIMENTO E DESPORTO

(591) Preto, branco, vermelho;

(540)



(531) 2.5.1 ; 16.3.1

(210) **662871** MNA

(220) 2021.04.04

(300)

(730) PT JORGE ALEXANDRE CARVALHO
PADRÃO DA SILVA

(511) 35 SERVIÇOS DE PUBLICIDADE, DE MARKETING E DE PROMOÇÃO; SERVIÇOS DE PUBLICIDADE, DE MARKETING E PROMOCIONAIS; SERVIÇOS DE PUBLICIDADE, DE PROMOÇÃO E DE MARKETING; SERVIÇOS DE PUBLICIDADE, PROMOCIONAIS E DE COMERCIALIZAÇÃO

(591)

(540)



(531) 27.5.11

(210) **662872** MNA

(220) 2021.04.04

(300)

(730) PT PEDRO MIGUEL DA FONSECA

(511) 35 SERVIÇOS DE PUBLICIDADE, DE MARKETING E DE PROMOÇÃO; SERVIÇOS DE PUBLICIDADE, DE MARKETING E PROMOCIONAIS; SERVIÇOS DE PUBLICIDADE, PROMOCIONAIS E DE COMERCIALIZAÇÃO; SERVIÇOS DE PUBLICIDADE, DE PROMOÇÃO E DE MARKETING

(591)

(540)

MÁQUINAS DE ESCREVER

(210) **662874** MNA
 (220) 2021.04.04
 (300)
 (730) **PT JORGE MIGUEL RIJO RODRIGUES**
 (511) 09 GRAVAÇÕES MUSICAIS
 41 PRODUÇÃO MUSICAL; EDUCAÇÃO MUSICAL;
 ESPETÁCULOS MUSICAIS; AULAS DE MÚSICA
 (591)
 (540)

JORSONN

DESPORTIVA; SERVIÇOS DE INSTRUÇÃO
 DESPORTIVA; FORNECIMENTO DE INSTALAÇÕES
 DESPORTIVAS; TREINO DESPORTIVO
 44 FISIOTERAPIA; SERVIÇOS DE FISIOTERAPIA;
 SERVIÇOS DE ELETROTERAPIA PARA
 FISIOTERAPIA; ACUPUNCTURA; SERVIÇOS DE
 ACUPUNCTURA; CUIDADOS DE SAÚDE
 RELACIONADOS COM ACUPUNCTURA;
 MASSAGENS; MASSAGENS E MASSAGENS
 TERAPÊUTICAS SHIATSU; SERVIÇOS DE
 MASSAGENS; MASSAGENS DE SHIATSU;
 MASSAGENS COM PEDRAS QUENTES; MASSAGENS
 RELATIVAS A DESPORTO; SERVIÇOS DE
 MASSAGENS AOS PÉS; SERVIÇOS DE MEDICINA
 DESPORTIVA

(591)
 (540)

BE FITTER

(210) **662875** MNA
 (220) 2021.04.04
 (300)
 (730) **PT ANDRÉ TADEU PATRÍCIO DE ALMEIDA
 PEREIRA**
 (511) 44 SERVIÇOS MÉDICOS; SERVIÇOS DE CUIDADOS
 MÉDICOS; PRESTAÇÃO DE SERVIÇOS MÉDICOS;
 SERVIÇOS DE ACONSELHAMENTO RELACIONADOS
 COM OS SERVIÇOS MÉDICOS; ELABORAÇÃO DE
 RELATÓRIOS MÉDICOS À DISTÂNCIA [SERVIÇOS
 MÉDICOS]; SERVIÇOS MÉDICOS PARA AVALIAÇÃO
 DO ESTADO DE SAÚDE; SERVIÇOS DE CUIDADOS
 MÉDICOS E DE ANÁLISES RELACIONADOS COM O
 TRATAMENTO DE PACIENTES; SERVIÇOS
 MÉDICOS PARA O DIAGNÓSTICO DO ESTADO DO
 CORPO HUMANO
 (591)
 (540)

POC MEDICAL CARE

(210) **662927** MNA
 (220) 2021.04.01
 (300)
 (730) **PT NUNO GONÇALO PINHEIRO DE MOURA**
 (511) 39 ORGANIZAÇÃO DE VIAGENS; ORGANIZAÇÃO DE
 VIAGENS DE FÉRIAS; AGENTES DE ORGANIZAÇÃO
 DE VIAGENS; SERVIÇOS DE AGÊNCIA DE VIAGENS
 PARA A ORGANIZAÇÃO DE VIAGENS
 (591)
 (540)

ADVTURIN

(210) **662925** MNA
 (220) 2021.04.01
 (300)
 (730) **PT SILHUETAPARALELA, LDA PIRES**
 (511) 25 VESTUÁRIO DE DESPORTO; CALÇADO DE
 DESPORTO; CALÇADO PARA DESPORTO;
 CASACOS DE DESPORTO; VESTUÁRIO PARA
 EXERCÍCIO FÍSICO; VESTUÁRIO; VESTUÁRIO
 INTERIOR; CALÇÕES [VESTUÁRIO]; CASACOS
 [VESTUÁRIO]; ROUPA INTERIOR; SAPATOS
 DESPORTIVOS; SUTIÃS DESPORTIVOS; MAILLOTS
 DESPORTIVOS; UNIFORMES DESPORTIVOS;
 CASACOS DESPORTIVOS; SUTIÃS DESPORTIVOS
 ANTITRANSPIRANTES; CASACOS SENDO
 VESTUÁRIO DESPORTIVO
 41 SERVIÇOS DE TREINADORES PESSOAIS; SERVIÇOS
 DE TREINADOR PESSOAL [TREINO DESPORTIVO];
 SERVIÇOS DE DESPORTO; FORMAÇÃO EM
 DESPORTO; PRESTAÇÃO DE SERVIÇOS DE
 EDUCAÇÃO RELACIONADOS COM O FITNESS;
 FORMAÇÃO NA ÁREA DA SAÚDE E FITNESS;
 SERVIÇOS DESPORTIVOS E DE FITNESS; SERVIÇOS
 DE TREINO FÍSICO; SUPERVISÃO DE EXERCÍCIO
 FÍSICO; INSTRUÇÃO EM EXERCÍCIO FÍSICO;
 AULAS DE EXERCÍCIO FÍSICO; ATIVIDADES
 DESPORTIVAS; SERVIÇOS DE EDUCAÇÃO

(210) **662928** MNA
 (220) 2021.04.05
 (300)
 (730) **PT LUIS PASSOS ANGELO - CLÍNICA DE
 IMPLANTOLOGIA DE CASCAIS, LDA**
 (511) 44 SERVIÇOS MÉDICOS; CUIDADOS MÉDICOS;
 SERVIÇOS DE TRATAMENTO MÉDICO;
 REALIZAÇÃO DE TRATAMENTOS MÉDICOS;
 ACONSELHAMENTO EM SAÚDE;
 ACONSELHAMENTO EM QUESTÕES DE SAÚDE;
 CUIDADOS DE SAÚDE; CUIDADOS DE SAÚDE
 PRESTADOS POR ORGANIZAÇÕES PARA A
 MANUTENÇÃO DA SAÚDE; FISIOTERAPIA;
 FORNECIMENTO DE INFORMAÇÃO SOBRE SAÚDE;
 FORNECIMENTO DE INFORMAÇÕES SOBRE
 QUESTÕES DE SAÚDE POR TELEFONE;
 FORNECIMENTO DE SERVIÇOS DE CUIDADOS DE
 SAÚDE; GESTÃO DE SERVIÇOS DE CUIDADOS DE
 SAÚDE; MASSAGENS; PRESTAÇÃO DE SERVIÇOS
 DE SAÚDE; SERVIÇOS DE CUIDADOS DE SAÚDE;
 SERVIÇOS DE CUIDADOS DE SAÚDE OFERECIDOS
 ATRAVÉS DE UMA REDE DE PRESTADORES DE
 CUIDADOS DE SAÚDE NUMA BASE CONTRATUAL;
 SERVIÇOS DE CUIDADOS TEMPORÁRIOS SOB A
 FORMA DE ENFERMAGEM; SERVIÇOS DE
 CUIDADOS TEMPORÁRIOS SOB A FORMA DE
 ENFERMAGEM AO DOMICÍLIO; SERVIÇOS DE
 FISIOTERAPIA; SERVIÇOS DE MASSAGENS;
 VISITAS E CUIDADOS DE ENFERMAGEM E
 MÉDICOS AO DOMICÍLIO

(591)
 (540)

PASSOS ANGELO CLINIC

- (210) **662935** **MNA**
 (220) 2021.04.04
 (300)
 (730) **PT PEDRO GAROUPA ALBERGARIA DE CHAVES PUM**
 (511) 33 VINHO; VINHOS
 43 SERVIÇOS DE FORNECIMENTO DE ALIMENTOS E BEBIDAS; FORNECIMENTO DE ALOJAMENTO TEMPORÁRIO; FORNECIMENTO DE ALOJAMENTOS TEMPORÁRIOS; SERVIÇOS DE ALOJAMENTO TEMPORÁRIO; BARES; BARES (PUBS); BARES DE COCKTAILS; BARES DE SALADAS; BARES DE VINHOS; CANTINAS/REFEITÓRIOS; FORNECIMENTO DE ALIMENTOS E BEBIDAS PARA CLIENTES; ORGANIZAÇÃO DE BANQUETES; ORGANIZAÇÃO DE RECEÇÕES DE CASAMENTO [ALIMENTOS E BEBIDAS]; ORGANIZAÇÃO DE REFEIÇÕES EM HOTÉIS; PIZZARIAS; PREPARAÇÃO DE ALIMENTOS E BEBIDAS; PREPARAÇÃO DE REFEIÇÕES; PREPARAÇÃO DE REFEIÇÕES PARA TERCEIROS POR SUBCONTRATAÇÃO; PREPARAÇÃO E FORNECIMENTO DE ALIMENTOS E BEBIDAS PARA CONSUMO IMEDIATO; RECEÇÃO DE BOAS-VINDAS DE EMPRESAS (FORNECIMENTO DE ALIMENTOS E BEBIDAS); RESTAURANTES DE COMIDA RÁPIDA (FAST FOOD); RESTAURANTES DE GRELHADOS; RESTAURANTES PARA SERVIÇO RÁPIDO E PERMANENTE (SNACK-BARES); SALÕES DE CHÁ; SERVIÇOS DE ALIMENTAÇÃO E BEBIDAS EM RESTAURANTES E BARES; SERVIÇOS DE ALIMENTAÇÃO E BEBIDAS PARA CLIENTES; SERVIÇOS DE ALIMENTAÇÃO E BEBIDAS PARA CLIENTES DE RESTAURANTES; SERVIÇOS DE ALIMENTAÇÃO E BEBIDAS TAKE-AWAY; SERVIÇOS DE ALIMENTOS E BEBIDAS EM CIBERCAFÉS; SERVIÇOS DE ALOJAMENTO E PEQUENO-ALMOÇO; SERVIÇOS DE BANQUETES; SERVIÇOS DE BAR; SERVIÇOS DE BAR DE CACHIMBO TURCO (NARGUILÉ); SERVIÇOS DE BAR DE CERVEJA; SERVIÇOS DE ALIMENTAÇÃO E BEBIDAS EM PASTELARIAS; RESTAURANTES DE SELF-SERVICE; RESTAURANTES DE IGUARIAS REFINADAS; DECORAÇÃO DE ALIMENTOS; DECORAÇÃO DE BOLOS; DISPONIBILIZAÇÃO DE ALIMENTOS E BEBIDAS EM BISTRÔS; DISPONIBILIZAÇÃO DE ALIMENTOS E BEBIDAS EM CIBERCAFÉS; DISPONIBILIZAÇÃO DE ALIMENTOS E BEBIDAS EM PASTELARIAS; ESCULTURA CULINÁRIA; FORNECIMENTO DE ALIMENTOS E BEBIDAS EM CARRINHAS; FORNECIMENTO DE ALIMENTOS E BEBIDAS EM RESTAURANTES E BARES; FORNECIMENTO DE ALIMENTOS E BEBIDAS PARA CLIENTES DE RESTAURANTES; FORNECIMENTO DE ALOJAMENTO PARA CERIMÓNIAS; FORNECIMENTO DE BEBIDAS EM MICROCERVEJEIRAS; FORNECIMENTO DE BEBIDAS EM PUBS COM FABRICO DE CERVEJA; SERVIÇOS DE BAR DE COCKTAILS; SERVIÇOS DE BAR DE VINHOS; SERVIÇOS DE BARES; SERVIÇOS DE BARES DE SUMOS; SERVIÇOS DE BEBIDAS ALCOÓLICAS; SERVIÇOS DE BEBIDAS DE CLUBES SOCIAIS PRIVADOS; SERVIÇOS DE BISTRÔ; SERVIÇOS DE BUFFET PARA BARES DE COCKTAIL; SERVIÇOS DE CAFETERIAS; SERVIÇOS DE CAFÉS; SERVIÇOS DE CANTINA; SERVIÇOS DE CANTINAS [REFEITÓRIOS]; SERVIÇOS DE CASA DE CHÁ; SERVIÇOS DE CASAS DE CHÁ; SERVIÇOS DE CERVEJARIA AO AR LIVRE; SERVIÇOS DE CHEF PESSOAL; SERVIÇOS DE CLUBE NOTURNO,

INCLUINDO O FORNECIMENTO DE REFEIÇÕES; SERVIÇOS DE CLUBES PARA O FORNECIMENTO DE ALIMENTAÇÃO E DE BEBIDAS; SERVIÇOS DE COMIDA PARA FORA; SERVIÇOS DE COZINHADO DE ALIMENTOS; SERVIÇOS DE DEGUSTAÇÃO DE VINHOS (FORNECIMENTO DE BEBIDAS); SERVIÇOS DE ESCANÇÃO; SERVIÇOS DE ESTABELECIMENTOS DE CAFÉ; SERVIÇOS DE FORNECIMENTO DE ALIMENTAÇÃO POR CONTRATO; SERVIÇOS DE FORNECIMENTO DE BEBIDAS; SERVIÇOS DE FORNECIMENTO DE COMIDA PARA FORA (TAKEAWAY); SERVIÇOS DE GELATARIAS; SERVIÇOS DE HOSPITALIDADE [ALIMENTOS E BEBIDAS]; SERVIÇOS DE JANTAR DE CLUBES SOCIAIS PRIVADOS; SERVIÇOS DE PREPARAÇÃO ALIMENTAR; SERVIÇOS DE PREPARAÇÃO DE ALIMENTOS; SERVIÇOS DE PUB; SERVIÇOS DE RESTAURANTE COM VENDA DE COMIDA PARA FORA; SERVIÇOS DE RESTAURANTE DE COMIDA PARA FORA; SERVIÇOS DE RESTAURANTE DE COMIDA RÁPIDA; SERVIÇOS DE RESTAURANTE DE RODÍZIO; SERVIÇOS DE RESTAURANTE E BAR; SERVIÇOS DE RESTAURANTE EM HOTÉIS; SERVIÇOS DE RESTAURANTE FORNECIDOS POR HOTÉIS; SERVIÇOS DE RESTAURANTE INCLUINDO INSTALAÇÕES DE BAR LICENCIADAS; SERVIÇOS DE RESTAURANTE PARA O FORNECIMENTO DE COMIDA RÁPIDA; SERVIÇOS DE RESTAURANTES; SERVIÇOS DE RESTAURANTES SELF-SERVICE; SERVIÇOS DE RESTAURAÇÃO [ALIMENTAÇÃO E BEBIDAS]; SERVIÇOS DE RESTAURAÇÃO À BASE DE TALHARIM "RAMEN"; SERVIÇOS DE RESTAURANTES DE SUSHI; SERVIÇOS DE RESTAURANTES DE TEMPURA; SERVIÇOS DE RESTAURANTES MÓVEIS; SERVIÇOS DE RESTAURANTES QUE FORNECEM COMIDA PARA FORA; SERVIÇOS DE RESTAURANTES WASHOKU; SERVIÇOS DE SALAS DE CHÁ; SERVIÇOS DE SNACK-BAR; SERVIÇOS DE SNACK-BARES; SERVIÇOS DE SNACK-BARS; SERVIÇOS PARA FORNECIMENTO DE ALIMENTOS; SERVIÇOS PERSONALIZADOS DE CHEFES DE COZINHA; SERVIÇOS RELACIONADOS COM A PREPARAÇÃO DE ALIMENTOS E BEBIDAS; SNACK-BARES; SNACK-BARS; ALOJAMENTO TEMPORÁRIO

(591)

(540)

TERRA DO MAR

- (210) **662936** **MNA**
 (220) 2021.04.04
 (300)
 (730) **PT MIGUEL OLIVEIRA**
 (511) 30 PUDINS; PUDINS PRONTOS A COMER; PUDINS PARA UTILIZAR COMO SOBREMESAS
 (591)
 (540)

PUDIM DE TOUCINHO

- (210) **662937** **MNA**
 (220) 2021.04.04
 (300)
 (730) **PT DIOGO SILVA LOPES PEREIRA**

- (511) 05 SUPLEMENTOS E PREPARAÇÕES DIETÉTICOS
 35 SERVIÇOS DE PUBLICIDADE, PROMOCIONAIS E DE
 COMERCIALIZAÇÃO
 44 SERVIÇOS DE CUIDADOS DE SAÚDE PARA
 PESSOAS

(591)
 (540)

LONGEEV

VENDA A RETALHO ONLINE RELACIONADOS COM
 VESTUÁRIO; SERVIÇOS DE VENDA A RETALHO
 RELATIVOS A VESTUÁRIO; SERVIÇOS DE VENDA
 A RETALHO RELACIONADOS COM ACESSÓRIOS DE
 VESTUÁRIO

(591)
 (540)

FLOW SHOP ONLINE

- (210) **662938** MNA
 (220) 2021.04.05
 (300)
 (730) **PT ANTÓNIO AUGUSTO BARROS RELVAS**
 (511) 33 VINHO
 (591)
 (540)

PREGUINHA

- (210) **662950** MNA
 (220) 2021.04.05
 (300)
 (730) **PT QUINTA DOS ABIBES -
 VITIVINICULTURA, LDA.**
 (511) 33 VINHO; VINHOS; VINHO BRANCO; VINHO TINTO;
 VINHOS GENEROSOS; VINHOS FORTIFICADOS;
 VINHOS ESPUMANTES; VINHOS DOCES; VINHOS
 ROSÉ; VINHOS ALCOÓLICOS; VINHO DE AMORAS;
 VINHO DE UVAS; VINHOS DE SOBREMESA;
 VINHOS SEM GÁS; VINHOS DE MESA; VINHOS
 ESPUMANTES NATURAIS; VINHOS DE APERITIVO;
 VINHOS DE FRUTA; VINHOS ESPUMANTES
 BRANCOS; VINHOS ESPUMANTES TINTOS;
 VINHOS QUENTES (VINHOS AQUECIDOS E
 ADOÇADOS COM ESPECIARIAS); VINHO DE
 ACANTHOPANAX [OGAPIJU]; VINHO ESPUMANTE
 DE UVAS; VINHO ESPUMANTE DE FRUTOS;
 VINHOS COM INDICAÇÃO GEOGRÁFICA
 PROTEGIDA; APERITIVOS À BASE DE VINHO;
 BEBIDAS À BASE DE VINHO; VINHO À BASE DE
 FRAMBOESA PRETA [BOKBUNJAJU]; VINHOS DE
 DENOMINAÇÕES DE ORIGEM PROTEGIDAS;
 VINHOS COM BAIXO TEOR DE ÁLCOOL

(591)
 (540)

QUINTA DOS ABIBES DIADEMA

- (210) **662951** MNA
 (220) 2021.04.05
 (300)
 (730) **PT EDUARDO LOPES GONÇALVES
 COIMBRA**
 (511) 35 SERVIÇOS DE PUBLICIDADE, PROMOCIONAIS E DE
 COMERCIALIZAÇÃO; SERVIÇOS DE LOJAS DE

- (210) **662956** MNA
 (220) 2021.04.05
 (300)
 (730) **PT ELIO GIL FREITAS PIRES**
 (511) 19 MATERIAIS E ELEMENTOS DE EDIFICAÇÃO E
 CONSTRUÇÃO, NÃO METÁLICOS; ESTRUTURAS E
 CONSTRUÇÕES TRANSPORTÁVEIS, NÃO SENDO DE
 METAL; PORTAS, PORTÕES, JANELAS E
 REVESTIMENTOS DE JANELAS, NÃO SENDO DE
 METAL

(591)
 (540)

SOWALL

- (210) **662964** MNA
 (220) 2021.04.05
 (300)
 (730) **PT TÂNIA RIBAS DIAS DE OLIVEIRA**
 (511) 25 VESTUÁRIO
 (591)
 (540)

VERBO SER

- (210) **662966** MNA
 (220) 2021.04.06
 (300)
 (730) **PT DAVID NELSON AMARAL DO ROSÁRIO
 PT IRINA ALBU**
 (511) 12 VEÍCULOS E MEIOS DE TRANSPORTE
 29 CARNE E PRODUTOS À BASE DE CARNE; FRUTOS,
 FUNGOS, VEGETAIS, OLEAGINOSAS E
 LEGUMINOSAS PROCESSADOS; INSETOS E
 LARVAS PREPARADOS; OVOS DE AVES E
 PRODUTOS À BASE DE OVO; PEIXE, MARISCO E
 MOLUSCOS, NÃO VIVOS; PRODUTOS LÁCTEOS E
 SUBSTITUTOS LÁCTEOS; SOPAS E CALDOS,
 EXTRATOS DE CARNE; TRIPAS PARA SALSICHAS E
 SUAS IMITAÇÕES; ÓLEOS E GORDURAS
 ALIMENTARES; ÓLEOS E GORDURAS
 30 AÇÚCARES, ADOÇANTES NATURAIS,
 REVESTIMENTOS E COBERTURAS DOCES,
 PRODUTOS APÍCOLAS; CAFÉ, CHÁS E CACAU E
 SUBSTITUTOS DOS MESMOS; GELO, GELADOS,
 IOGURTES GELADOS E SORVETES; GRÃOS
 PROCESSADOS, AMIDOS, E PRODUTOS FEITOS A
 PARTIR DOS MESMOS, PREPARAÇÕES DE
 COZEDURA E LEVEDURAS; SAIS, TEMPEROS,

AROMAS E CONDIMENTOS; ALIMENTOS PREPARADOS SOB A FORMA DE MOLHOS; ALIMENTOS SALGADOS PREPARADOS FEITOS DE FARINHA DE BATATA; ALMOÇOS EMBALADOS COMPOSTOS POR ARROZ, COM ADIÇÃO DE CARNE, PEIXE OU LEGUMES; ALMOÇOS PRÉ-EMBALADOS CONSTITUÍDOS PRINCIPALMENTE POR ARROZ, INCLUINDO TAMBÉM CARNE, PEIXE OU LEGUMES; APERITIVOS ALIMENTARES À BASE DE CEREAIS; APERITIVOS COMPOSTOS POR PRODUTOS À BASE DE CEREAIS; APERITIVOS CONSTITUÍDOS ESSENCIALMENTE POR ARROZ; APERITIVOS CONSTITUÍDOS PREDOMINANTEMENTE POR PÃO; APERITIVOS DE CEREAIS; APERITIVOS À BASE DE CEREAIS; APERITIVOS À BASE DE CEREAIS EXTRUDIDOS; APERITIVOS À BASE DE GRÃOS; APERITIVOS À BASE DE MULTICEREAIS; APERITIVOS À BASE DE MILHO; APERITIVOS À BASE DE TRIGO; APERITIVOS FEITOS DE MILHO E SOB A FORMA DE FOLHADOS; APERITIVOS FEITOS DE MILHO E SOB A FORMA DE ARGOLAS; APERITIVOS FEITOS DE MILHO; APERITIVOS FEITOS DE FARINHA DE SOJA; APERITIVOS FEITOS DE FARINHA DE MILHO; APERITIVOS FEITOS DE CEREAIS; APERITIVOS FEITOS DE AMIDO DE CEREAIS; APERITIVOS FEITOS COM FARINHA DE BATATA; APERITIVOS FEITOS A PARTIR DE FARINHA DE CEREAIS; APERITIVOS FEITOS A PARTIR DE FARINHA DE ARROZ; APERITIVOS DE TORTILHA MEXICANA; APERITIVOS DE PITA; APERITIVOS DE MILHO TUFADO COM SABOR A QUEIJO; APERITIVOS DE CEREAIS COM SABOR A QUEIJO; APERITIVOS DE MILHO TUFADO; APERITIVOS FEITOS DE PÃO RALADO; APERITIVOS FEITOS DE TRIGO; APERITIVOS FEITOS DE TRIGO INTEGRAL; APERITIVOS PREPARADOS A PARTIR DO MILHO; APERITIVOS PREPARADOS COM FARINHA DE BATATA; APERITIVOS PRODUZIDOS A PARTIR DE CEREAIS; APERITIVOS SALGADOS FEITOS DE FARINHA DE MILHO MOLDADOS POR EXTRUSÃO; APERITIVOS SALGADOS À BASE DE CEREAIS; APERITIVOS SALGADOS À BASE DE MILHO; ARROZ DOCE COREANO COM NOZES EUJUBAS [YAKSIK]; ARROZ GLUTINOSO ENROLADO EM FOLHAS DE BAMBU (ZONGZI); ARROZ MISTURADO COM VEGETAIS E CARNE DE VACA [BIBIMBAP]; ARROZ PREPARADO ENROLADO EM ALGAS; ARROZ SALTEADO; BAGUETES RECHEADAS; BAOZI [PÁEZINHOS RECHEADOS COZIDOS A VAPOR]; BAOZI [PÁEZINHOS RECHEADOS]; BARRAS ALIMENTARES PRONTAS A COMER À BASE DE CHOCOLATE; BARRAS SUBSTITUTAS DE REFEIÇÕES À BASE DE CEREAIS; BARRAS SUBSTITUTAS DE REFEIÇÕES À BASE DE CHOCOLATE; BASES DE PIZA CONGELADAS DE COUVE-FLORES; BASES DE PIZAS PRÉ-COZIDAS; BASES PARA PIZAS; BATATAS FRITAS À BASE DE ARROZ; BATATAS FRITAS À BASE DE CEREAIS; BIBIMBAP [ARROZ MISTURADO COM LEGUMES E CARNE]; BIBIMBAP [PRATO COREANO COMPOSTO PRINCIPALMENTE POR ARROZ COZIDO COM LEGUMES E CARNE DE VACA ADICIONADOS]; BISCOITOS DE ARROZ; BISCOITOS DE CEBOLA; BOLACHAS DE ARROZ; BOLACHAS DE ARROZ GLUTINOSO EM FORMA DE GRÂNULOS (ARARE); BOLACHAS DE ARROZ JAPONESAS [SENBEI]; BOLACHAS ESTALADIÇAS DE ARROZ; BOLACHAS SALGADAS COM RECHEIO DE QUEIJO; BOLACHAS SALGADAS COM SABOR A CARNE; BOLACHAS SALGADAS COM SABOR A ERVAS; BOLACHAS SALGADAS COM SABOR A ESPECIARIAS; BOLACHAS SALGADAS COM SABOR A LEGUMES; BOLACHAS SALGADAS COM SABOR A QUEIJO; BOLACHAS SALGADAS DE CEREAIS PREPARADOS; BOLAS DE QUEIJO TUFADO [APERITIVOS]; BOLAS DE QUEIJO TUFADO [SNACKS DE MILHO]; BOLINHOS DE ARROZ; BOLINHOS DE ARROZ COM

COBERTURA DE DOCE DE FEIJÃO (ANKORO); BOLINHOS DE ARROZ GLUTINOSO TRITURADO COBERTOS COM FEIJÃO EM PÓ [INJEOLMI]; BOLINHOS DE ARROZ GLUTINOSO; BOLINHOS DE MASSA CHINESES RECHEADOS E COZIDOS (GYOZA); BOLINHOS DE MASSA FRESCA COM CAMARÃO [DUMPLINGS]; BOLO DE ARROZ FRITO [TOPOKKI]; BOLO DE ARROZ TRADICIONAL COREANO [INJEOLMI]; BOLOS DE ARROZ; BOLOS DE ARROZ COM COBERTURA DE CHOCOLATE; BOLOS DE ARROZ GLUTINOSO ("CHAPSALTTOCK"); BOLOS DE AVEIA TIPO PANQUECA; BOLOS DE PAINÇO; BRIOCHES; BRIOCHES COZIDOS A VAPOR RECHEADOS COM CARNE PICADA (NIKU-MANJU); BRIOCHES COZIDOS A VAPOR RECHEADOS COM PASTA DE FEIJÃO VERMELHO; BURRITOS; CALZONES; EMPADAS CONTENDO CARNE DE AVES DECAPOEIRA; EMPADAS CONTENDO CARNE; EMPADAS; CRUMBLES; CROSTA DE ARROZ; CREPES CHINESES [DE VEGETAIS]; CREPES; CHOW MEIN [PRATOS À BASE DE TALHARINS]; CHOW MEIN [NOODLES CHINESES SALTEADOS]; CHIPS DE MASSA WONTON; CHIMICHANGA [BURRITO FRIO]; CHAMUÇAS; CHALUPAS [MASSA FINA TOSTADA PARA RACHEAR]; CEREAIS DE AVEIA CONTENDO FRUTOS SECOS; CANAPÉS; FOLHADOS DE SALSICHA; FLOCOS DE CEREAIS SECOS; FAJITAS [TORTILHAS DE MILHO RECHEADAS]; ESPARGUETE ENLATADO COM MOLHO DE TOMATE; ESPARGUETE E ALMÔNDEGAS; ENCHILADAS [PANQUECA MEXICANA RECHEADA]; EMPADAS, DOCES OU SALGADAS; EMPADAS DE FRANGO; EMPADAS DE CARNE PREPARADAS; EMPADAS DE CARNE DE PORCO; EMPADAS DE CARNE DE AVES E DE CAÇA; EMPADAS DE CARNE; EMPADAS CONTENDO VEGETAIS; EMPADAS CONTENDO CARNES DE CAÇA; EMPADAS [SALGADOS]; JIAOZI [BOLINHAS DE MASSA RECHEADAS]; INJEOLMI [BOLOS DE ARROZ GLUTINOSO REVESTIDOS COM FEIJÃO EM PÓ]; HAMBÚRGUERES NO PÃO; HAMBÚRGUERES EM PÁEZINHOS; HAMBÚRGUERES EM BRIOCHES; HAMBÚRGUERES COZINHADOS E DENTRO DE UM PÁEZINHO; HAMBÚRGUERES DE QUEIJO [SANDUÍCHES]; HAMBURGUES DE QUEIJO "CHEESEBURGERS" [SANDUÍCHES]; HAMBURGERS NO PÃO; GRÃOS DE MILHO TORRADOS; GIMBAP [PRATO COREANO À BASE DE ARROZ]; GIMBAP [PRATO COREANO À BASE DE ARROZ]; GIMBAP [PRATO COREANO COMPOSTO POR ARROZ COZIDO ENROLADO EM ALGAS SECAS]; GELEIA DE TRIGO SARRACENO (MEMILMUK); FOLHADOS DE SALSICHA FRESCOS; MILHO FRITO; MERENDAS À BASE DE CEREAIS; MERENDAS FEITAS A PARTIR DE MUESLI; MASSAS DE PIZZA CONGELADAS; MASSAS ALIMENTARES RECHEADAS; MASSAS ALIMENTARES ENLATADAS; MASSA RECHEADA; MASSA DE RAMEN; MASSA DE PIZZA; MASSA ALIMENTAR CONTENDO RECHEIOS; MACARRÃO COM QUEIJO; LASANHA; KIMCHIJEON [PANQUECAS ESTILO COREANO FEITAS COM VEGETAIS FERMENTADOS]; KIMCHIJEON [PANQUECAS DE LEGUMES FERMENTADOS]; JIAOZI [BOLINHOS DE MASSA RECHEADOS]; PÁEZINHOS RECHEADOS; PÃES DE LEITE COM DOCE DE FEIJÃO; PANQUECAS RECHEADAS DE KIMCHI [KIMCHIJEON]; PANQUECAS DE FEIJÃO MUNGO [BINDAETTEOK]; PANQUECAS DE CEBOLINHA [PAJEON]; PANQUECAS CONGELADAS; PANQUECAS [CREPES]; PANQUECAS; PAJEON [PANQUECAS ESTILO COREANO FEITAS COM CEBOLINHA VERDE]; PAELHA; OKONOMIYAKI [PANQUECAS SALGADAS JAPONESAS]; OKONOMIYAKI [PANQUECAS SALGADAS JAPONESAS]; NOODLES SALTEADOS COM LEGUMES [JAPCHAE]; NACHOS (COZINHA MEXICANA); MILHO TORRADO [MILHO TOSTADO];

PÃO RECHEADO; PÃO CHINÊS; PIPOCAS CARAMELIZADAS COM FRUTOS SECOS AÇUCARADOS; PIPOCAS; PASTÉIS NATALÍCIOS COM RECHEIO DE ESPECIARIAS, MAÇÃS, PASSAS E SULTANAS; PASTÉIS CONTENDO LEGUMES E PEIXE; PASTÉIS CONTENDO LEGUMES E CARNE DE AVES; PASTÉIS CONTENDO LEGUMES E CARNE; PASTÉIS CONGELADOS RECHEADOS COM LEGUMES; PASTÉIS CONGELADOS RECHEADOS COM CARNE E LEGUMES; PASTÉIS CONGELADOS RECHEADOS COM CARNE; PASTELARIA SALGADA; PASTELARIA FOLHADA QUE CONTEM FIAMBRE; PAPAS DE ABÓBORA AO ESTILO COREANO [HOBAK-JUK]; PANQUECAS SALGADAS; PIZZAS; PIZAS REFRIGERADAS; PIZAS NÃO COZIDAS; PIZAS CONSERVADAS; PIZAS CONGELADAS; PIZAS [PREPARADAS]; PIZAS; PIZA FRESCA; PIZA; PIPOCAS TRANSFORMADAS, NÃO TUFADAS; PIPOCAS TRANSFORMADAS; PIPOCAS PARA MICROONDAS; PIPOCAS COM AROMAS; PIPOCAS COBERTAS DE CARAMELO; PIPOCAS COBERTAS COM AÇÚCAR; QUICHES DE LEGUMES; QUICHES; QUICHÊ; QUESADILLAS; QUEIJO DE MACARRÃO; PRODUTOS ESTALADIÇOS FEITOS DE CEREAIS; PRODUTOS ESTALADIÇOS DE TRIGO INTEGRAL; PRETZELS MOLES; PRETZELS; PRATOS À BASE DE ARROZ; PRATOS PREPARADOS DE ARROZ; PRATOS LIOFILIZADOS COM MASSA COMO INGREDIENTE PRINCIPAL; PRATOS LIOFILIZADOS COM ARROZ COMO INGREDIENTE PRINCIPAL; PRATOS DE MASSA ALIMENTAR; PIZZAS SEM GLÚTEN; REFEIÇÕES PREPARADAS À BASE DE TALHARINS [NOODLES]; REFEIÇÕES PREPARADAS À BASE DE MASSAS [NOODLES]; REFEIÇÕES PREPARADAS À BASE DE MASSAS; REFEIÇÕES PREPARADAS À BASE DE ARROZ; REFEIÇÕES PREPARADAS CONTENDO PRINCIPALMENTE ARROZ; REFEIÇÕES CONSTITUÍDAS PRINCIPALMENTE POR MASSAS ALIMENTARES; REFEIÇÕES CONGELADAS CONSTITUÍDAS PRINCIPALMENTE POR MASSAS ALIMENTÍCIAS; REFEIÇÕES CONGELADAS CONSTITUÍDAS PRINCIPALMENTE POR ARROZ; REFEIÇÕES COMPOSTAS ESSENCIALMENTE POR ARROZ; RAVIÓLI [PREPARADO]; RAVIOLI; RAMEN[PRATO JAPONÊS À BASE DE TALHARIM]; RAMEN [PRATO JAPONÊS À BASE DE NOODLES]; RABANADAS; RABANADA CONGELADA; SALADA DE MASSA; SALADA DE MACARRÃO; SALADA DE ARROZ; ROSQUINHAS DE ANANÁS; ROLOS DE ALGA MARINHA DESIDRATADA [GIMBAP]; ROLINHOS DE QUEIJO TUFADO [APERITIVOS]; ROLINHOS DE OVO; RODELAS FRITAS DE TORTILHA MEXICANA; RODELAS DE ARROZ TUFADO; RISOTTO; REFEIÇÕES PRONTAS A SERVIR, SECAS E LÍQUIDAS, CONSTITUÍDAS ESSENCIALMENTE DE MASSA; REFEIÇÕES PRONTAS A SERVIR, SECAS E LÍQUIDAS, CONSTITUÍDAS ESSENCIALMENTE DE ARROZ; REFEIÇÕES PREPARADAS SOB A FORMA DE PIZAS; REFEIÇÕES PREPARADAS DE PIZA; REFEIÇÕES PREPARADAS CONTENDO PRINCIPALMENTE MASSA ALIMENTAR; SANDUÍCHES DE HAMBURGER; SANDUÍCHES DE FRANGO; SANDUÍCHES DE CACHORRO-QUENTE; SANDUÍCHES CONTENDO SALADA; SANDUÍCHES CONTENDO FRANGO; SANDUÍCHES CONTENDO CARNE PICADA; SANDUÍCHES CONTENDO CARNE; SANDUÍCHES COM PEIXE; SANDUÍCHES COM HAMBÚRGUERES; SANDUÍCHES COM FILETE DE PEIXE; SANDUÍCHES ABERTAS; SANDUÍCHES; SANDUICHES; SANDES DE CACHORRO QUENTE; SALSICHAS QUENTES COM KETCHUP EM PÂEZINHOS ABERTOS; SNACKS À BASE DE CEREAIS; SNACKS À BASE DE ARROZ; SNACKS FEITOS A PARTIR DE ARROZ; SNACKS EXTRUDADOS DE TRIGO; SNACKS DE ARROZ; SHUMAI (BOLINHOS DE MASSA CHINESES

COZINHADOS A VAPOR); SENBEI [BOLACHAS DE ARROZ]; SEMENTES DE MILHO TORRADAS; SANDWICHES; SANDUÍCHES TOSTADAS; SANDUÍCHES RECHEADAS; SANDUÍCHES ENROLADAS [TIPO WRAP]; SANDUÍCHES DE SALSICHAS TIPO FRANKFURT; SANDUÍCHES DE PERU; SANDUÍCHES DE PEIXE; TIRAS DE MILHO COM AROMA DE LEGUMES; TIRAS DE MILHO; TARTES, DOCES OU SALGADAS; TARTES FRESCAS; TARTES DE OVO; TARTES DE CARNE [EMPADAS DE CARNE]; TARTES COM RECHEIO DE PEIXE; TARTES [EMPADAS]; TARTE DE QUICHE; TAMALES; TACOS [ALIMENTAÇÃO]; TABULE [SALADA LIBANESA UTILIZADA COMO APERITIVO]; TABOULÉ [TABULÉ]; SUSHI; SONHOS DE BANANA; YAKSIK [PRATO COREANO COMPOSTO PRINCIPALMENTE POR ARROZ DOCE COM NOZES E JUJUBAS ADICIONADAS]; WRAPS DE FRANGO; WONTONS; WON TONS; WAFFLES CONGELADOS; TOSTA MISTA; TOSTA DE QUEIJO; TORTILLAS DEMILHO CROCANTES EM FORMA TRIANGULAR; TORTILHAS DE FARINHA DE TRIGO [TORTILHAS MEXICANAS]; TORTILHAS; TORTAS DA PRIMAVERA; TIRAS DE RABANADAS CONGELADAS; TIRAS DE QUEIJO TUFADO; TIRAS DE MILHO FRITAS; TIRAS DE MILHO COM SABOR A ALGAS MARINHAS

- 32 REFRIGERANTES; PREPARAÇÕES NÃO ALCÓOLICAS PARA FAZER BEBIDAS; BEBIDAS DESALCOOLIZADAS; BEBIDAS (NÃO ALCÓOLICAS); PREPARAÇÕES PARA A PRODUÇÃO DE BEBIDAS; CERVEJA E PRODUTOS DE CERVEJARIA; BEBIDAS SEM ÁLCOOL; ÁGUAS; APERITIVOS SEM ÁLCOOL; BASES PARA COCKTAILS NÃO ALCÓOLICOS; BATIDOS [BEBIDAS DE FRUTA NÃO ALCÓOLICAS]; BEBIDAS À BASE DE AMEIXA FUMADA; BEBIDAS À BASE DE ARROZ INTEGRAL, NÃO SENDO SUBSTITUTOS DO LEITE; BEBIDAS À BASE DE ARROZ, NÃO SENDO SUBSTITUTOS DO LEITE; BEBIDAS À BASE DE ARROZ, NÃO SENDO SUCEDÂNEOS DO LEITE; ÁGUA; ÁGUA DE BÉTULA; ÁGUA DE CEVADA COM LARANJA; ÁGUA DE CEVADA COM LIMÃO; ÁGUA DE QUININO; ÁGUA DE ÁCER; ÁGUA GASOSA VITAMINADA [BEBIDAS]; ÁGUA DE SELTZ; ÁGUA DE COCO (BEBIDA); ÁGUA DE NASCENTE; ÁGUA DE SELTZ; ÁGUA ENGARRAFADA; ÁGUA ENRIQUECIDA COM MINERAIS [BEBIDAS]; ÁGUA GASEIFICADA; ÁGUA GLACIAR; ÁGUA MINERAL; ÁGUA MINERAL (NÃO MEDICINAL); ÁGUA MINERAL AROMATIZADA; ÁGUA MINERAL GASEIFICADA; ÁGUA NUTRICIONALMENTE FORTIFICADA; ÁGUA POTÁVEL; ÁGUA POTÁVEL COM VITAMINAS
- 33 BEBIDAS ALCÓOLICAS (EXCLUINDO CERVEJA); PREPARAÇÕES PARA PRODUZIR BEBIDAS ALCÓOLICAS; BEBIDAS ALCÓOLICAS EXCETO CERVEJA; CIDRA; CIDRAS; PREPARAÇÕES ALCÓOLICAS PARA FAZER BEBIDAS

(591)

(540)

LUX EXCELLENCE

(210) **662967****MNA**

(220) 2021.04.06

(300)

(730) **PT JORGE MIGUEL PEREIRA MOTA**

(511) 16 CONVITES PARA FESTAS

45 PLANEAMENTO E ORGANIZAÇÃO DE CERIMÔNIAS DE CASAMENTO

(591)
(540)**NOIVARTE**(210) **662968** MNA
(220) 2021.04.06
(300)
(730) **PT PORTTABLE PRODUTOS ALIMENTARES, LDA.**
(511) 33 VINHO
(591)
(540)**DESCONVERSANDO**(210) **662969** MNA
(220) 2021.04.06
(300)
(730) **PT JOÃO CARLOS CARDOSO FERNANDES**
(511) 43 SERVIÇOS DE FORNECIMENTO DE ALIMENTOS E BEBIDAS
(591)
(540)**A TASCA DO ZÉ MARIA**(210) **662971** MNA
(220) 2021.04.06
(300)
(730) **PT DAVID DIAS SARMENTO**
(511) 29 AZEITE COMESTÍVEL
(591)
(540)**TERRA D'OLIVA**(210) **662973** MNA
(220) 2021.04.06
(300)
(730) **PT JOSÉ VALENTE DE CASTRO VIDAL**
(511) 29 AZEITE PARA A ALIMENTAÇÃO; AZEITONAS EM CONSERVA; COMPOTAS DE FRUTA
30 MEL; VINAGRES
(591)
(540)**CASAL DAS FREIRAS**(210) **662974** MNA
(220) 2021.04.06
(300)
(730) **PT NEEA CONSULTING PORTUGAL - CONSULTORIA E SISTEMAS DE INFORMAÇÃO LDA**
(511) 37 LAVAGEM DA ROUPA
(591)
(540)**24 CLEAN**(210) **662977** MNA
(220) 2021.04.06
(300)
(730) **PT QUINTA DO PÔPA, LDA.**
(511) 33 BEBIDAS ALCOÓLICAS (EXCLUINDO CERVEJA); PREPARAÇÕES PARA PRODUZIR BEBIDAS ALCOÓLICAS; BEBIDAS ALCOÓLICAS EXCETO CERVEJA; CIDRA; CIDRAS; PREPARAÇÕES ALCOÓLICAS PARA FAZER BEBIDAS
(591)
(540)**PÔPA ART PROJECTS UMA**(210) **663006** MNA
(220) 2021.04.03
(300)
(730) **PT ALEXANDRE MIGUEL MARTINS RIBEIRO**
(511) 41 ORGANIZAÇÃO DE EVENTOS DESPORTIVOS, COMPETIÇÕES E TORNEIOS DESPORTIVOS
(591)
(540)**IKC PORTUGAL - INTERNATIONAL KENPO CHAMPIONSHIPS**(210) **663044** MNA
(220) 2021.04.06
(300)
(730) **PT VISTA ALEGRE ATLANTIS, SA**
(511) 21 ESTÁTUAS, ESTATUETAS, PLACAS E OBRAS DE ARTE, FEITOS DE MATERIAIS TAIS COMO PORCELANA, TERRACOTA OU VIDRO, INCLUÍDOS NA CLASSE; UTENSÍLIOS DE MESA, COZINHA E RECIPIENTES; UTENSÍLIOS COSMÉTICOS, DE HIGIENE E PARA OS CUIDADOS DE BELEZA; ARTIGOS DE PORCELANA; ARTIGOS DE PORCELANA PARA USO DECORATIVO; ARTIGOS DE VIDRO; ARTIGOS EM CRISTAL; BUSTOS DE VIDRO; BUSTOS EM CRISTAL; BUSTOS EM

FAIANÇA; BUSTOS EM PORCELANA; BUSTOS EM PORCELANA FINA; BUSTOS EM VIDRO; CAIXAS DE CERÂMICA; CAIXAS DE PORCELANA; CAIXAS DE VIDRO DECORATIVAS; CAIXAS EM VIDRO; DECORAÇÕES EM PORCELANA PARA PAREDES; ESCULTURAS DECORATIVAS EM PORCELANA; ESCULTURAS EM CRISTAL; ESCULTURAS EM FAIANÇA; ESCULTURAS EM PORCELANA; ESCULTURAS EM PORCELANA FINA; ESCULTURAS EM VIDRO; ESCULTURAS ORNAMENTAIS EM PORCELANA FINA; ESCULTURAS ORNAMENTAIS EM VIDRO; ESFERAS DE VIDRO ORNAMENTAIS; ESTÁTUAS DE CRISTAL; ESTÁTUAS DE PORCELANA, CERÂMICA, FAIANÇA, TERRACOTA OU VIDRO; ESTÁTUAS DE VIDRO; ESTÁTUAS DECORATIVAS FEITAS DE PORCELANA; ESTATUETAS DE CRISTAL; ESTATUETAS DE VIDRO; ESTATUETAS EM CERÂMICA; ESTATUETAS EM FAIANÇA; ESTATUETAS EM PORCELANA; ESTATUETAS EM PORCELANA FINA; ESTÁTUAS EM CERÂMICA; ESTATUETAS EM PORCELANA, CERÂMICA, BARRO, TERRACOTA OU VIDRO; ESTATUETAS EM PORCELANA, TERRACOTA OU VIDRO; ESTÁTUAS EM FAIANÇA; ESTÁTUAS EM PORCELANA; ESTÁTUAS EM PORCELANA FINA; ESTÁTUAS EM PORCELANA, CERÂMICA, BARRO, TERRACOTA OU VIDRO; ESTATUETAS FEITAS DE CRISTAL; FIGURINHAS EM PORCELANA; FIGURINHAS EM PORCELANA FINA; FIGURINHAS EM CRISTAL; FIGURINHAS EM VIDRO; FIGURINHAS FEITAS DE CERÂMICA; FIGURINHAS FEITAS DE FAIANÇA; FIGURINHAS FEITAS DE VIDRO; FIGURINHAS ORNAMENTAIS EM PORCELANA; FIGURINHAS ORNAMENTAIS EM PORCELANA FINA; FIGURINHAS ORNAMENTAIS EM VIDRO; LETREIROS DE VIDRO; LETREIROS EM PORCELANA; LETREIROS EM PORCELANA OU VIDRO; LOIÇA DE CRISTAL; LOIÇA DE PORCELANA; LOIÇA EM PORCELANA; MODELOS DE FIGURAS [DECORAÇÕES] FEITOS DE VIDRO; MODELOS DE VEÍCULOS [DECORAÇÕES] FEITOS DE PORCELANA; MODELOS ORNAMENTAIS EM PORCELANA; MODELOS ORNAMENTAIS EM PORCELANA FINA; OBJECTOS (ORNAMENTOS) DECORATIVOS EM VIDRO; OBJECTOS DE ARTE EM PORCELANA; OBJECTOS DE ARTE EM VIDRO; OBJECTOS DE ARTE EM PORCELANA, CERÂMICA, TERRACOTA OU VIDRO; OBJECTOS DE ARTE EM PORCELANA, TERRACOTA OU VIDRO; OBJECTOS DE ARTE EM PORCELANA, CERÂMICA, BARRO, TERRACOTA OU VIDRO; OBRAS DE ARTE EM CRISTAL; OBRAS DE ARTE EM FAIANÇA; OBRAS DE ARTE EM VIDRO; ORNAMENTOS DE VIDRO; ORNAMENTOS EM CERÂMICA; ORNAMENTOS EM CRISTAL; ORNAMENTOS EM FAIANÇA; ORNAMENTOS EM VIDRO; ORNAMENTOS FEITOS DE PORCELANA; OVOS DE PORCELANA; PEÇAS DE ARTE EM VIDRO; PLACAS DE FAIANÇA; PLACAS DE PORCELANA; PLACAS DE PORCELANA FINA; PLACAS EM CERÂMICA; PLACAS EM VIDRO; PORCELANA; PRATOS DE COLECIONADOR; PRATOS DE RECORDAÇÃO; SERVIÇOS DE MESA EM PORCELANA

(591)
(540)

CASA ALEGRE

(531) 27.5.9; 27.5.25

(210) **663045** MNA
(220) 2021.04.06
(300)
(730) **PT MEMORY SPHERE - LDA.**
(511) 05 SUPLEMENTOS E PREPARAÇÕES DIETÉTICOS
25 VESTUÁRIO; PARTES DE VESTUÁRIO, CALÇADO E CHAPELARIA
28 ARTIGOS E EQUIPAMENTO DE DESPORTO
30 BARRAS SUBSTITUTAS DE REFEIÇÕES À BASE DE CEREAIS

(591)
(540)

THE MARGINAL GAINS COMPANY

(210) **663135** MNA
(220) 2021.04.06
(300)
(730) **PT VERTENTE NATURAL - ACTIVIDADES ECOLÓGICAS E CULTURAIS, LDA**
(511) 39 SERVIÇOS DE PASSEIOS TURÍSTICOS, VISITAS TURÍSTICAS E EXCURSÕES

(591)
(540)

VERTENTE NATURAL

(210) **663138** MNA
(220) 2021.04.06
(300)
(730) **PT VICTOR TEIXEIRA**
(511) 42 SERVIÇOS DE TI (TECNOLOGIAS DE INFORMAÇÃO)

(591)
(540)

VITXGO

Concessões

Processo	Data do registo	Data do despacho	Nome do 1º requerente/titular	País resid.	Classes (Nice)	Observações
647362	2021.04.13	2021.04.13	JERONIMO MARTINS POLSKA S.A.	PL	29 30	RECUSA PARCIAL DO REGISTO: recusa parcial do registo para os seguintes serviços «serviços de venda a retalho relativos a mobiliário; serviços de venda a retalho relacionados com têxteis para o lar; serviços retalhistas relacionados com iluminação» assinalados na classe 35.ª, nos termos dos arts. 232.º, n.º 1, al. b); arts. 229.º n.º 2 e n.º 5; 237.º do cpi.
650472	2021.04.14	2021.04.14	GALLETAS ARTIACH, S.A.	ES	29 30	
651217	2021.04.12	2021.04.12	PAULA BOIÇA - CONSULTORIA E ALOJAMENTO, UNIPessoal, LDA.	PT	33 39 41	
651944	2021.04.14	2021.04.14	MARIANA SIMÃO SALVADO	PT	30	
653309	2021.04.16	2021.04.16	METALSOLO, S.A.	PT	43 44	
653634	2021.04.14	2021.04.14	DULCÍNIA MARIA SIMÕES DE PAIVA	PT	35	
653742	2021.04.16	2021.04.16	SABOR ATLANTIKO - ACTIVIDADES HOTELEIRAS LDA	PT	43	
653976	2021.04.16	2021.04.16	NELSON MARQUES - SOCIEDADE DE CONSTRUÇÕES, UNIPessoal LDA	PT	37	
654036	2021.04.14	2021.04.14	RICARDO EMANUEL VAN-DÚNEM ARAÚJO	PT	44	
654098	2021.04.14	2021.04.14	ANTÓNIO RIBEIRO BRITES	PT	29	
654338	2021.04.16	2021.04.16	MÓNICA OLIVEIRA TEIXEIRA, UNIPessoal LDA	PT	25	RECUSA PARCIAL DO REGISTO: recusa parcial do registo para os produtos assinalados na classe 12.ª, nos termos dos arts. 232.º, n.º 1, al. b); arts. 229.º n.º 2 e n.º 5; 237.º do cpi.
654733	2021.04.16	2021.04.16	INTEL CORPORATION	US	09 42	
655018	2021.04.15	2021.04.15	TIAGO MANUEL DUARTE FREIRE	PT	10	
656661	2021.04.16	2021.04.16	CARLOS HENRIQUE CASTRO E ALMEIDA	PT	25	
656673	2021.04.16	2021.04.16	MARIA ALMEIDA NANIM	PT	16 18 41	
656677	2021.04.16	2021.04.16	CULTIVOS DO OUTEIRO, PRODUÇÃO E TRANSFORMAÇÃO UNIPessoal, LDA	PT	29 30 31	
656697	2021.04.16	2021.04.16	MARIA LUCIA DOS SANTOS VICENTE	PT	30	

Processo	Data do registo	Data do despacho	Nome do 1º requerente/titular	País resid.	Classes (Nice)	Observações
656709	2021.04.16	2021.04.16	MAURO ULISSES DE OLIVEIRA CÂNDIDO CAPARICA	PT	37	
656713	2021.04.16	2021.04.16	MÁRIO DOS SANTOS AFONSO	PT	33	
656729	2021.04.16	2021.04.16	MARIA DA GRAÇA NORONHA MENDES DE ALMEIDA	PT	33	
656766	2021.04.16	2021.04.16	MARIA FRANCISCA AZEREDO PINTO OSÓRIO LOBÃO	PT	35 43	
656779	2021.04.16	2021.04.16	FRANCISCO MIGUEL BORGES DE ANDRADE	PT	41	
656811	2021.04.16	2021.04.16	HÉLDER MIGUEL MGOMES MIRANDA	PT	35 42	
656814	2021.04.16	2021.04.16	LUÍS GOMES INVEST, LDA.	PT	36	
656833	2021.04.16	2021.04.16	GLOBAL NOTÍCIAS - MEDIA GROUP, S.A.	PT	35 38 41	
656846	2021.04.16	2021.04.16	LOPES ROCHA & MARTINS PEREIRA LDA	PT	09 42	
656880	2021.04.16	2021.04.16	LIVRARIA BERTRAND SGPS, S.A.	PT	09 16 35 41 42	
656881	2021.04.16	2021.04.16	AUTO RESTELO-COMERCIO DE AUTOMÓVEIS LDA	PT	35 36	
656887	2021.04.16	2021.04.16	BIOSCKIN, MOLECULAR & CELL THERAPIES S.A	PT	40 42	
656903	2021.04.16	2021.04.16	ANA MARIA CARAS ALTAS PEREIRA DA CRUZ	PT	09 35 39 43	
656909	2021.04.16	2021.04.16	GESTOPTICÁLIA, LDA	PT	09 10 36 37 39 44	
656988	2021.04.16	2021.04.16	BAPTISTA & MOREIRA, LDA.	PT	25	
657007	2021.04.16	2021.04.16	ANA INÊS FERNANDES BARBOSA	PT	35	
657040	2021.04.16	2021.04.16	ANA CONSULTING, LDA	PT	35 36	
657057	2021.04.16	2021.04.16	ROSA MARIA CERQUEIRA PEREIRA	PT	44	
657066	2021.04.16	2021.04.16	MARIA JOSÉ ROQUE FERREIRA LOURENÇO	PT	43	
657067	2021.04.16	2021.04.16	HÉLDER RODRIGO LOPES GUILHERME	PT	36	
657075	2021.04.16	2021.04.16	ANDREIA MÓNICA CARVALHO GONÇALVES	PT	25	

Vigências por sentença

Processo	Data do registro	Data da sentença	Nome do 1º requerente/titular	País resid.	Classes (Nice)	Observações
480389	2011.05.31	2021.04.15	MESTRE DA COR - COMÉRCIO DE TINTAS, LDA.	PT	02	transmissão em processo de insolvência
480390	2011.05.31	2021.04.15	MESTRE DA COR - COMÉRCIO DE TINTAS, LDA.	PT	02	transmissão em processo de insolvência
483854	2011.08.04	2021.04.15	MESTRE DA COR - COMÉRCIO DE TINTAS, LDA.	PT	02	transmissão em processo de insolvência
578906	2017.05.30	2021.04.15	MESTRE DA COR - COMÉRCIO DE TINTAS, LDA.	PT	01 02	transmissão em processo de insolvência

Recusas

Processo	Data do pedido	Data da recusa	Nome do 1º requerente/titular	País resid.	Classes (Nice)	Observações
652044	2020.10.23	2021.04.14	SARDINE AVENUE, LDA	PT	35 36 43	arts. 232.º n.º 1 al. b) e h), 232.º n.º 2 al. a) e 229º n.º 3 do cpi
652194	2020.10.26	2021.04.15	JULIEN ALEXANDRE MARQUES MARMELO	PT	43	arts. 232.º n.º 1 al. b) e h) e 229º n.º 3 do cpi
653355	2020.11.13	2021.04.16	VILAVE TÊXTEIS UNIPESOAAL LDA	PT	25	arts. 232.º, n.º 1, al. b); 229.º n.º 5 do cpi 2018
653407	2020.11.15	2021.04.14	ANDRÉ FILIPE RAMINHOS CMBIM	PT	25 41	arts. 232.º, n.º 1, al. b); 229.º n.º 5 do cpi.
653458	2020.11.15	2021.04.14	EVOLUA - DESENVOLVIMENTO DE APLICAÇÕES INFORMÁTICAS, LDA	PT	35 37	arts. 232.º, n.º 1, al. b); 229.º n.º 5 do cpi.
653784	2020.11.20	2021.04.14	JOÃO NICOLAU DE ALMEIDA E FILHOS LDA	PT	33	arts. 232.º, n.º 1, al. b); 229.º n.º 5 do cpi.
653812	2020.11.20	2021.04.14	HUGO M CABRITA UNIPESOAAL LDA	PT	43	arts. 232.º, n.º 1, al. b); 229.º n.º 5 do cpi.
653823	2020.11.21	2021.04.15	LUÍS MIGUEL MARTINS DA SILVA MIRA BRITO CALHANAS	PT	09	arts. 209.º n.º 1 al. d); 231.º n.º 1 al. c); 229.º, n.º 5 do cpi
653901	2020.11.21	2021.04.14	FILIPE DANIEL FERNANDES CLÁUDIO	PT	25 26	arts. 232.º, n.º 1, al. b); 229.º n.º 5 do cpi.
653911	2020.11.23	2021.04.14	CANDELA - PRODUTOS SINALIZAÇÃO RODOVIÁRIA, LDA	PT	02	arts. 232.º, n.º 1, al. b); 229.º n.º 5 do cpi.
653913	2020.11.23	2021.04.14	CANDELA - PRODUTOS SINALIZAÇÃO RODOVIÁRIA, LDA	PT	02 35	arts. 232.º, n.º 1, al. b); 229.º n.º 5 do cpi.
653914	2020.11.23	2021.04.14	CANDELA - PRODUTOS SINALIZAÇÃO RODOVIÁRIA, LDA	PT	02	arts. 232.º, n.º 1, al. b); 229.º n.º 5 do cpi.
653982	2020.11.22	2021.04.15	SALSICHARIA BEIRA SERRA, LDA.	PT	33	arts. 232.º n.º 1 al. b) e h) e 229º n.º 3 do cpi
654003	2020.11.23	2021.04.14	ALTITUDE WINES, LDA	PT	33	arts. 232.º, n.º 1, al. b); 229.º n.º 5 do cpi.
654073	2020.11.25	2021.04.12	PAULO ALEXANDRE LOPES DE ALMEIDA	PT	43	arts. 232.º n.º 1 al. b) e h) e 229º n.º 3 do cpi
654143	2020.11.26	2021.04.16	EXTREME SELECTION - INVESTIMENTOS IMOBILIÁRIOS, LDA.	PT	36	arts. 232.º, n.º 1, al. b); 229.º n.º 8 do cpi 2018
654179	2020.11.26	2021.04.16	PALPITELIDER - UNIPESOAAL LDA	PT	36	arts. 232.º, n.º 1, al. b); 229.º n.º 8 do cpi.
654324	2020.11.30	2021.04.15	TIAGO MANUEL DUARTE FREIRE	PT	10 12	arts. 209.º, n.º 1, al. a); 231.º, n.º 1, al. b); 229.º, n.º 8 cpi.

Processo	Data do pedido	Data da recusa	Nome do 1º requerente/titular	País resid.	Classes (Nice)	Observações
654349	2020.11.28	2021.04.12	ALTITUDE WINES, LDA	PT	33	arts. 232.º n.º 1 al. b) e h) e 229º n.º 3 do cpi
654509	2020.12.03	2021.04.16	FRANCISCO EDUARDO ROLDÃO CRUZ	PT	25 33	nos termos da alínea c) do n.º3 artigo 231º do cpi; 229.º n.º 8 do cpi
654653	2020.12.07	2021.04.16	JOANA MARGARIDA CASADINHO REGATO	PT	05 10 44	nos termos do n.º 8 do artigo 229.º do cpi
654758	2020.12.09	2021.04.12	PENA VALLEY, LDA	PT	33	arts. 232.º n.º 1 al. b) e h) e 229º n.º 3 do cpi
654783	2020.12.10	2021.04.16	J.P. ALPALHÃO II, LDA	PT	37	arts. 232.º, n.º 1, al. b); 229.º n.º 8 do cpi 2018

Renovações

N.ºs 166 118, 226 784, 229 694, 229 972, 240 179, 240 180, 240 182, 240 183, 240 184, 240 185, 295 700, 340 672, 341 182, 341 865, 342 071, 343 693, 347 408, 347 685, 349 656, 349 990, 350 025, 350 149, 350 402, 350 403, 350 521, 378 640, 468 664, 469 258, 475 545, 477 395, 477 621, 479 192, 479 627, 480 275, 480 276, 481 032, 481 042, 481 043, 481 599, 482 202, 483 174, 483 175, 483 176, 483 177, 483 178, 483 179, 483 180, 483 181, 483 182, 483 183, 483 184, 484 252, 484 535, 484 671, 484 744, 485 853, 485 856, 486 281, 486 497, 486 526, 486 539, 486 544, 486 676, 486 677 e 486 862.

Caducidades por falta de pagamento de taxa

Processo	Data do registo	Data da caducidade	Nome do 1º requerente/titular	País resid.	Observações
154820	1970.09.14	2021.04.13	F. LIMA, S.A.	PT	
164775	1960.10.11	2021.04.12	BOSTIK SA	FR	
182629	1980.09.09	2021.04.13	IPETEX SARL	PT	
182700	1980.09.19	2021.04.13	ASCENZA AGRO, S.A.	PT	
182887	1980.09.23	2021.04.13	CAVE CENTRAL DA BAIRRADA, S.A.	PT	
182962	1980.09.19	2021.04.13	SHELL BRANDS INTERNATIONAL AG	CH	
182963	1980.09.18	2021.04.13	SHELL BRANDS INTERNATIONAL AG	CH	
188863	1980.09.09	2021.04.13	COLART FINE ART & GRAPHICS LIMITED	GB	
188864	1980.09.09	2021.04.13	COLART FINE ART & GRAPHICS LIMITED	GB	
208474	1980.09.19	2021.04.13	TORREFACÇÃO PALMEIRA,LDA	PT	
215301	1990.10.02	2021.04.12	NEOLAR - PRODUTOS DE HIGIENE E LIMPEZA, LDA.	PT	
235069	1990.09.14	2021.04.13	BRISTOL-MYERS SQUIBB PHARMA COMPANY	US	
256186	1990.10.11	2021.04.12	MÁRIO MIRANDA DE ALMEIDA, S.A.	PT	
258540	1990.09.14	2021.04.13	BRISTOL-MYERS SQUIBB PHARMA COMPANY	US	
318407	2000.10.10	2021.04.12	GALLETAS ARTIACH, S.A.	ES	
318514	2000.10.10	2021.04.12	COSLAB - LABORATÓRIOS, LDA.	PT	
324977	2000.10.10	2021.04.12	ASTRAZENECA PHARMACEUTICALS LP	US	
327462	2000.10.10	2021.04.12	CENTURY BRANDS, S.L.	ES	
329041	2000.09.28	2021.04.12	AGROQUISA-AGROQUÍMICOS,S.A.	PT	
333493	2000.09.29	2021.04.13	ARBORA & AUSONIA, S.L.U.	ES	
337330	2000.09.29	2021.04.13	ARBORA & AUSONIA, S.L.U.	ES	
337565	2000.09.29	2021.04.13	ARBORA & AUSONIA, S.L.U.	ES	
339823	2000.09.21	2021.04.13	MONADIA	FR	
339826	2000.09.21	2021.04.13	APAF-ASSOCIAÇÃO PORTUGUESA DE ÁRBITROS DE FUTEBOL	PT	
339843	2000.09.21	2021.04.13	ARBORA & AUSONIA, S.L.U.	ES	
339844	2000.09.21	2021.04.13	ARBORA & AUSONIA, S.L.U.	ES	
339846	2000.09.21	2021.04.13	ARBORA & AUSONIA, S.L.U.	ES	
340055	2000.10.10	2021.04.12	SOVIDÃO, LDA.	PT	
340648	2000.09.20	2021.04.13	BIOCOL - LABORATÓRIOS FÁRMACO E COSMÉTICO,LDA.	PT	
340691	2000.09.20	2021.04.13	LI & FUNG (B.V.I.) LIMITED	VG	
340708	2000.10.10	2021.04.12	PT COMUNICAÇÕES, S.A.	PT	
341993	2010.10.11	2021.04.12	ANDREZO, PRODUÇÕES AUDIOVISUAIS, LDA.	PT	
342478	2000.09.20	2021.04.13	COMPAGNIA SURGELATI ITALIANA S.R.L.	IT	
342594	2000.10.10	2021.04.12	DIETIMPORT, S.A.	PT	
342636	2000.10.10	2021.04.12	RUFEL - INDÚSTRIAS DE MARROQUINARIA, LDA.	PT	
342638	2000.10.10	2021.04.12	DEUTSCHE BANK (PORTUGAL),S.A.	PT	
342843	2000.09.20	2021.04.13	3M COMPANY	US	
343163	2000.09.20	2021.04.13	LUÍS FILIPE SANTOS GOMES	PT	
343219	2000.09.20	2021.04.13	HOSPIRA AUSTRALIA PTY LTD	AU	
343220	2000.09.20	2021.04.13	HOSPIRA AUSTRALIA PTY LTD	AU	
343778	2010.09.23	2021.04.13	PRAEDIUM-SOC. GESTÃO INVESTIMENTO IMOBILIARIO SA.	PT	
346226	2000.09.08	2021.04.12	IAL - IMPORTAÇÃO DE ACESSÓRIOS PARA ALUMÍNIO, LDA.	PT	
346266	2000.09.20	2021.04.13	APCER - ASSOCIAÇÃO PORTUGUESA DE CERTIFICAÇÃO	PT	
346298	2000.09.15	2021.04.13	DINIZ & CRUZ VESTUÁRIO DO HOMEM,LDA.	PT	
346356	2000.09.29	2021.04.13	OIL INVESTMENTS, BV	NL	
346522	2000.09.20	2021.04.13	LACTOLETHES-A QUEIJ.ARTESANAL DE PONTE DE LIMA LDA	PT	
346523	2000.09.20	2021.04.13	LACTOLETHES-A QUEIJ.ARTESANAL DE PONTE DE LIMA LDA	PT	

Processo	Data do registo	Data da caducidade	Nome do 1º requerente/titular	País resid.	Observações
347792	2000.10.10	2021.04.12	RUI PEDRO OLIVEIRA,LDA.	PT	
402373	2010.09.17	2021.04.13	PLINFO - INFORMAÇÃO, LIMITADA	PT	
407096	2010.09.16	2021.04.13	HELENA MARIA DIAS LAPAS	PT	
407144	2010.09.21	2021.04.13	OPTIMUS-COMUNICAÇÕES, S.A.	PT	
407165	2010.09.20	2021.04.13	OLHAR A LUA, LDA.	PT	
421530	2010.09.21	2021.04.13	JOAQUIM MANUEL BRILHANTE DE OLIVEIRA	PT	
426307	2010.10.11	2021.04.12	HOME ENERGY II, S.A.	PT	
442652	2010.09.21	2021.04.13	BRUNO MIGUEL DE MELO SALGADO	PT	
448239	2010.09.29	2021.04.13	ANTÓNIO PEREIRA & LUÍS LOPES, LDA.	PT	
450764	2010.09.27	2021.04.13	SIC - SOCIEDADE INDEPENDENTE DE COMUNICAÇÃO, S.A.	PT	
450828	2010.09.30	2021.04.13	EASY DOING - INVESTIMENTOS IMOBILIÁRIOS, S.A.	PT	
453047	2010.09.29	2021.04.13	ANDREIA RAQUEL FARIA DE CASTRO	PT	
454100	2010.09.29	2021.04.13	RAQUEL FILIPE VALENTE SIMÃO	PT	
454134	2010.09.29	2021.04.13	JARDINTEC, LDA.	PT	
454137	2010.09.29	2021.04.13	JARDINTEC, LDA.	PT	
454285	2010.09.29	2021.04.13	JARDINTEC, LDA.	PT	
454426	2010.09.29	2021.04.13	GIL GONÇALVES MOTA	PT	
454431	2010.09.29	2021.04.13	GIL GONÇALVES MOTA	PT	
454630	2010.09.29	2021.04.13	LIGA DE AMIGOS DE CONIMBRIGA	PT	
455034	2010.09.29	2021.04.13	BRUNO ROBERTO DA CUNHA PACHECO	PT	
455430	2010.09.28	2021.04.12	MASTODÔNTICO, UNIPESSOAL, LDA.	PT	
455431	2010.09.29	2021.04.13	JORGE CRUZ & IRMÃO, LDA.	PT	
455699	2010.09.15	2021.04.13	AFONSO PEREIRA CONFECÇÕES, LDA.	PT	
456191	2010.09.28	2021.04.12	SOCIEDADE VICRA DESPORTIVA, S.A	PT	
456936	2010.09.28	2021.04.12	FILIPE ANTÓNIO ALVES TEIXEIRA DO COUTO	PT	
457834	2010.09.28	2021.04.12	3 MARCOS-FASTENER SOLUTIONS, S.A.	PT	
457957	2010.10.12	2021.04.12	BRÁS ANTUNES, LDA.	PT	
458034	2010.10.11	2021.04.12	MARKET INICIATIVE - PUBLICIDADE, COMUNICAÇÃO E MARKETING, LDA.	PT	
458469	2010.09.14	2021.04.13	ADEGA MAYOR - SOCIEDADE VITIVINÍCOLA, AGRÍCOLA E ENOTURÍSTICA, S.A.	PT	
458756	2010.09.21	2021.04.13	GIL GONÇALVES MOTA	PT	
458863	2010.09.28	2021.04.12	WGMKT - SERVIÇOS DE WEBMARKETING, LDA.	PT	
459138	2010.09.21	2021.04.13	CRYSTALSTREAM, LDA.	PT	
459355	2010.09.21	2021.04.13	MONTEIRO VIANA - INDÚSTRIA INTERNACIONAL CONFECÇÃO E REPRESENTAÇÕES, LDA.	PT	
459420	2010.09.21	2021.04.13	F.H.C. - FARMACÊUTICA, S.A.	PT	
459559	2010.09.27	2021.04.13	FREDERICO TEOTÓNIO PEREIRA	PT	
459610	2010.09.28	2021.04.12	SEBASTIÃO COSTA SANTOS	PT	
459833	2010.09.24	2021.04.13	PROMAT RESEARCH AND TECHNOLOGY CENTRE NV	BE	
459852	2010.09.24	2021.04.13	ANTÓNIO SIMÕES ALVES FERREIRA	PT	
460102	2010.09.28	2021.04.12	RAFAEL CARLOS MONTEIRO	PT	
460126	2010.09.21	2021.04.13	URBIPORTÃO - URBANIZAÇÃO E CONSTRUÇÃO CIVIL, LDA.	PT	
460683	2010.09.23	2021.04.13	LUÍS MANUEL DIAS DE CARVALHO	PT	
460733	2010.09.21	2021.04.13	CESAR ALEXANDRE TRAVASSOS RIBEIRO DE ALMEIDA	PT	
460803	2010.09.22	2021.04.13	CONFECÇÕES CONUAL, LDA.	PT	
460837	2010.09.22	2021.04.13	LUÍS MIGUEL MOURA SOARES	PT	
460842	2010.09.09	2021.04.13	SECRETARIA GERAL DO MINISTÉRIO DA ECONOMIA, DA INOVAÇÃO E DO DESENVOLVIMENTO	PT	
460866	2010.09.22	2021.04.13	RICARDO FILIPE MAGALHÃES DA SILVA REGO	PT	
460888	2010.09.22	2021.04.13	MARINA DE JESUS MOSCÃO LOPES	PT	
461074	2010.09.15	2021.04.13	STELLA MARY BESSONART	PT	
461112	2010.09.21	2021.04.13	RUI MARIA FRANQUEIRA FORMIGAL	PT	
461190	2010.09.17	2021.04.13	ALBERTO ROCCO	PT	

Processo	Data do registo	Data da caducidade	Nome do 1º requerente/titular	País resid.	Observações
461191	2010.09.14	2021.04.13	ALBERTO ROCCO	PT	
461234	2010.09.21	2021.04.13	SHP - CONSULTORIA INFORMÁTICA, LDA.	PT	
461331	2010.09.14	2021.04.13	MRK-MARKETING E COMUNICAÇÃO NO DESPORTO, LDA	PT	
461374	2010.09.21	2021.04.13	XISTARCA - PROMOÇÕES E PUBLICAÇÕES DESPORTIVAS, LDA.	PT	
461443	2010.10.11	2021.04.12	BRILHO PLATINA, CLÍNICA MÉDICA & DENTÁRIA, LDA.	PT	
461541	2010.09.29	2021.04.13	PRADO KARTON - COMPANHIA DE CARTÃO, S.A.	PT	
461543	2010.09.21	2021.04.13	PRADO KARTON - COMPANHIA DE CARTÃO, S.A.	PT	
461548	2010.09.14	2021.04.13	MANDALA, PRODUÇÃO E COMUNICAÇÃO, S.A.	PT	
461549	2010.09.20	2021.04.13	IDEIATEX - REPRESENTAÇÕES TÊXTEIS, LDA.	PT	
461589	2010.09.21	2021.04.13	FILIPE BREDASANTOS PEREIRA	PT	
461761	2010.09.21	2021.04.13	LÍDIA MARIA DA CONCEIÇÃO LOPES LAINS RODRIGUES	PT	
461764	2010.09.20	2021.04.13	JOAQUIM SILVA	PT	
461793	2010.09.20	2021.04.13	FRANCISCO ANTÓNIO ALVES DOS SANTOS CABRITA	PT	
461934	2010.09.20	2021.04.13	ANREEE - ASSOCIAÇÃO NACIONAL PARA O REGISTOS DE EQUIPAMENTOS ELÉCTRICOS E ELECTRÓNICOS	PT	
461948	2010.09.20	2021.04.13	CARLOS ALBERTO RIBEIRO MARTINS	PT	
462006	2010.09.27	2021.04.13	JOÃO ANTÓNIO RABAÇA BATALHA	PT	
462021	2010.10.13	2021.04.13	JOÃO JOSÉ VICENTE GONÇALVES	PT	
462184	2010.09.20	2021.04.13	BARROS PINHEIRO UNIPessoal, LDA.	PT	
462315	2010.10.13	2021.04.13	POMAR DE IDEIAS, COMUNICAÇÃO, UNIPessoal, LDA.	PT	
462381	2010.09.20	2021.04.13	JOÃO PEDRO MESQUITA BRÁS	PT	
462447	2010.10.13	2021.04.13	ALEXANDRE MANUEL TRINDADE BAPTISTA	PT	
462508	2010.10.13	2021.04.13	GLOBAL WINES, S.A.	PT	
462565	2010.09.21	2021.04.13	LILIANA QUITÉRIO PADRÃO	PT	
462625	2010.09.09	2021.04.13	SOLUÇÕES M - MATERIAIS E SERVIÇOS PARA A CONSTRUÇÃO CIVIL, S.A.	PT	
462637	2010.09.10	2021.04.13	COOPERATIVA DE VITICULORES E OLIVICULORES DE FREIXO DE NUMÃO, CRL.	PT	
462652	2010.09.08	2021.04.12	NEVES & ROSADO, LDA.	PT	
462682	2010.10.13	2021.04.13	HELDER JOÃO DE FREITAS PINHÃO	PT	
462774	2010.10.01	2021.04.13	BABY PLACE, LDA.	PT	
462827	2010.09.09	2021.04.13	PEDRO MIGUEL COELHO DE JESUS MESTRE	PT	
462909	2010.09.09	2021.04.13	JOSÉ JOAQUIM DIREITO RAMOS	PT	
463000	2010.09.23	2021.04.13	JOÃO CAMARINHA & ANDRÉ VIEIRA, LDA.	PT	
463074	2010.09.16	2021.04.13	JOSÉ MANUEL SOBRADO DE FIGUEIREDO	PT	
463111	2010.09.21	2021.04.13	OBSERVIT - TECNOLOGIAS DE VISÃO POR COMPUTADOR, LDA.	PT	
463345	2010.10.01	2021.04.13	SOSCASA - UNIPessoal, LDA	PT	
463452	2010.09.30	2021.04.13	PEDRO ANDRÉ DE OLIVEIRA PEIXOTO	PT	
463575	2010.09.15	2021.04.13	ONDÉVORA - COMÉRCIO DE VEÍCULOS, LDA.	PT	
463592	2010.10.12	2021.04.12	GOMIRA, LDA.	PT	
463628	2010.09.21	2021.04.13	OUI TOUJOURS, LDA.	PT	
463632	2010.09.30	2021.04.13	BSOLUS - BUSINESS SOLUTIONS, LDA.	PT	
463665	2010.10.13	2021.04.13	HIPERALIMENTAR, LDA.	PT	
463773	2010.09.28	2021.04.12	RUIJAD, LDA.	PT	
463781	2010.09.22	2021.04.13	JOSÉ MANUEL DA CONCEIÇÃO TAVARES	PT	
463791	2010.09.28	2021.04.12	BIOPOTENCIAL - ACTIVIDADES MÉDICAS, LDA.	PT	
463819		2021.04.13	NABIA SOLUTIONS, S.A.	PT	
463821	2010.10.13	2021.04.13	VÍNCULOS DESIGN & PUBLICIDADE, LDA.	PT	
463884	2010.10.12	2021.04.12	ULISSES - FUNDAÇÃO PARA O DESENVOLVIMENTO DA GESTÃO	PT	
463963	2010.09.15	2021.04.13	EL CORTE INGLÊS, S.A.	ES	

Processo	Data do registo	Data da caducidade	Nome do 1º requerente/titular	País resid.	Observações
464072	2010.09.28	2021.04.12	BLUTEX - INDÚSTRIA DE CONFECÇÕES, LDA.	PT	
464087	2010.09.28	2021.04.12	ELISABETE GOMES DA COSTA ANDRÉ	PT	
464146	2010.09.30	2021.04.13	RICARDO EMANUEL DOS REIS MARTINS DUARTE	PT	
464199	2010.09.27	2021.04.13	SC HOSPITALITY, S.A.	PT	
464251	2010.10.01	2021.04.13	CAPD - INVESTIMENTOS IMOBILIÁRIOS, UNIPessoal LIMITADA	PT	
464294	2010.10.12	2021.04.12	CRISTINA CIURO AESCHMANN	US	
464319	2010.09.13	2021.04.13	PORTODIDACTA - ASSESSORIA E COMERCIALIZAÇÃO DE MATERIAL DIDÁCTICO E INFORMÁTICO, LDA.	PT	
464345	2010.09.24	2021.04.13	EQUALITY FINANCE, UNIPessoal, LDA.	PT	
464380	2010.09.10	2021.04.13	FERNANDO SANTOS	PT	
464406	2010.09.17	2021.04.13	ISOLTUBEX - FABRICA DE TUBOS E PERFIS ISOLANTES, LDA.	PT	
464438	2010.09.14	2021.04.13	MARIA CRISTINA PEDROSO CORREIA DE MATOS FERNANDES	PT	
464459	2010.10.13	2021.04.13	ÉLIO EUGÉNIO DOS SANTOS SILVA	PT	
464468	2010.09.15	2021.04.13	HUGO LOPES	PT	
464472	2010.09.23	2021.04.13	ÓSCAR MANUEL MACEDO DA SILVA	PT	
464523	2010.09.30	2021.04.13	DIOGO CREMERS MENDONÇA TAVARES	PT	
464655	2010.09.20	2021.04.13	SONAGI - SGPS, S.A.	PT	
464696	2010.10.01	2021.04.13	UMATRACE - ARQUITECTURA E CONSULTORIA, UNIPessoal, LDA.	PT	
464698	2010.09.17	2021.04.13	UMATRACE - ARQUITECTURA E CONSULTORIA, UNIPessoal, LDA.	PT	
464775	2010.10.13	2021.04.13	SUPERMERCADO ROCHA, S.A.	PT	
464824	2010.09.28	2021.04.12	SÓNIA CATARINA DOS SANTOS PIRES PINTO	PT	
465032	2010.10.12	2021.04.12	JORGE MIGUEL FRANÇA DA SILVA	PT	
465072	2010.09.10	2021.04.13	SANGAL - INDÚSTRIA DE VEÍCULOS, LDA.	PT	
465129	2010.09.09	2021.04.13	VOIE DES FLEURS, UNIPessoal LDA.	PT	
465175	2010.09.09	2021.04.13	SÓNIA MARIA SANCHES DA COSTA GONÇALVES TAVARES TELES	PT	
465185	2010.09.29	2021.04.13	OOPS SRS, LDA.	PT	
465278	2010.09.20	2021.04.13	NUNO FILIPE PIRES CASIMIRO	PT	
465367	2010.10.13	2021.04.13	PRESSPEOPLE - EDIÇÃO DE PUBLICAÇÕES, LDA.	PT	
465411	2010.09.09	2021.04.13	PEDRO ÓSCAR GERALDES DA SILVA SANTOS	PT	
465442	2010.09.21	2021.04.13	HAPPYVANTAGE - CENTRO DE ESTÉTICA DENTÁRIA E IMPLANTOLOGIA, LDA.	PT	
465486	2010.09.17	2021.04.13	CAME GROUP S.P.A.	IT	
465520	2010.10.13	2021.04.13	GAVETO À SÉ - ACTIVIDADES HOTELEIRAS, LDA.	PT	
465589	2010.09.08	2021.04.12	FORUM CÍVICO LUSITANO	PT	
465590	2010.09.13	2021.04.13	SAMSUNG - ELECTRÓNICA PORTUGUESA, S.A.	PT	
465634	2010.09.13	2021.04.13	CENTÍMETRO DESIGN, LDA.	PT	
465824	2010.09.15	2021.04.13	CREATIVE CONCEPT, MAKE UP, HAIR E FASHION STYLING, UNIPessoal LDA	PT	
465923	2010.10.12	2021.04.12	VITOR MANUEL BRETES VICTOR	PT	
465961	2010.09.24	2021.04.13	MARGARIDA MOREIRA RATO	PT	
466172	2010.09.20	2021.04.13	CRISTINA MARIA FREITAS MACHADO	PT	
466266	2010.10.13	2021.04.13	NESTLÉ SKIN HEALTH S.A.	CH	
466275	2010.10.13	2021.04.13	3 VITORIAS - VIAGENS E TURISMO, LDA.	PT	
466316	2010.09.22	2021.04.13	HUGO RAFAEL DOS SANTOS PINHEIRO	PT	
466676	2010.09.09	2021.04.13	FÁTIMA PEREIRA BERNARDO PIRES	PT	
466722	2010.10.13	2021.04.13	FRESCADICA - IMPORTAÇÃO E EXPORTAÇÃO, LDA.	PT	
466860	2010.09.28	2021.04.12	IK CONSULT, LDA.	PT	
466911	2010.09.16	2021.04.13	FERNANDO JOAQUIM MENDES MATEUS	PT	
467170	2010.09.27	2021.04.13	ESCOLHA SEU RITMO, LDA.	PT	
467298	2010.10.12	2021.04.12	ANA SOFIA DE ALMEIDA SANTOS MONTEIRO MARINHO	PT	
467546	2010.09.13	2021.04.13	TURISMO DO OESTE	PT	

Processo	Data do registo	Data da caducidade	Nome do 1º requerente/titular	País resid.	Observações
467785	2010.09.28	2021.04.12	DAI ZHANWU	PT	
467817	2010.09.14	2021.04.13	DUELO D'AVENTURA, LDA.	PT	
467856	2010.09.08	2021.04.12	JOÃO FILIPE SANTOS DE AZEVEDO	PT	
467858	2010.09.08	2021.04.12	LINCIS - SOLUÇÕES INTEGRADAS PARA SISTEMAS DE INFORMAÇÃO, LDA.	PT	
467876	2010.09.15	2021.04.13	JOSÉ MARQUES PINTO DA SILVA	PT	
467894	2010.09.09	2021.04.13	ESCOLA DE JUDO NUNO DELGADO	PT	
467904	2010.10.13	2021.04.13	AFA - AGÊNCIA FUNERÁRIA SÃO JOÃO DE BRITO, LDA.	PT	
467905	2010.09.15	2021.04.13	MÁRIO MESQUITA BORGES	PT	
467913	2010.09.15	2021.04.13	SOCEM INPACT - INVESTIGAÇÃO, DESENVOLVIMENTO E ENGENHARIA DE MOLDES, LDA.	PT	
467938	2010.10.12	2021.04.12	NCL - TRANSITÁRIOS E VIAGENS, S.A.	PT	
467943	2010.09.15	2021.04.13	GUSTAVO PALETA ALLEN REVEZ	PT	
467946	2010.09.15	2021.04.13	FILIPA MARIA PINTO MACHADO DUARTE SILVA PORTELA	PT	
467949	2010.09.16	2021.04.13	SOJORMEDIA CAPITAL, S.A.	PT	
467962	2010.09.15	2021.04.13	CRISTIAN ROMAN	PT	
467976	2010.09.15	2021.04.13	COM-UT, UNIDADE TECNOLÓGICA, SOCIEDADE DE INFORMAÇÕES COMUNICAÇÕES, LDA.	PT	
467986	2010.09.16	2021.04.13	CT- COBERT TELHAS, S.A.	PT	
468005	2010.09.15	2021.04.13	INTERNACIONAL VIAGENS DA MADEIRA, LDA.	PT	
468008	2010.09.15	2021.04.13	RICARDO MIGUEL CARVALHO MACHADO	PT	
468027	2010.09.08	2021.04.12	CREATIVE CONCEPT, MAKE UP, HAIR E FASHION STYLING, UNIPESSOAL LDA	PT	
468046	2010.09.15	2021.04.13	FERNANDO RAMOS RAPOSO	PT	
468059	2010.09.09	2021.04.13	ANA JOSE SARAMAGO DE CARVALHO MARCHAO	PT	
468063	2010.09.09	2021.04.13	CARLOS GUERREIRO DOS SANTOS GONÇALVES	PT	
468069	2010.09.08	2021.04.12	MARIA RAQUEL MARQUES AVILA	PT	
468121	2010.09.09	2021.04.13	D. COSTA, S.A.	PT	
468122	2010.09.13	2021.04.13	VIDEQ - VIDROS E EQUIPAMENTOS, LDA.	PT	
468136	2010.09.09	2021.04.13	BRUNO FERNANDES PEREIRA, UNIPESSOAL LDA.	PT	
468141	2010.09.10	2021.04.13	CONEXUS, COMUNICAÇÕES E SISTEMAS, LDA.	PT	
468156	2010.09.16	2021.04.13	FEM.MR PRESTAÇÃO DE SERVIÇOS, UNIPESSOAL, LDA.	PT	
468158	2010.09.15	2021.04.13	LUÍS FILIPE BORGES FIGUEIREDO	AO	
468163	2010.09.08	2021.04.12	SANDRA MARTINS GONÇALVES BRILHANTE	PT	
468167	2010.09.15	2021.04.13	VISIPRO - SERVIÇOS DE INFORMÁTICA, LDA.	PT	
468176	2010.09.15	2021.04.13	CAPACIDADE & LIDERANÇA, UNIPESSOAL, LDA.	PT	
468177	2010.09.15	2021.04.13	NUNO MIGUEL COUTINHO NUNES	PT	
468186	2010.09.10	2021.04.13	FERNANDO ALBERTO FIDALGO PIRES	PT	
468188	2010.09.10	2021.04.13	NICOLE CAMPOS SÁNCHEZ	PT	
468189	2010.09.14	2021.04.13	MICROPLUS COMPUTADORES, LDA.	PT	
468190	2010.09.10	2021.04.13	DIVERSÃO GARANTIDA, LDA.	PT	
468191	2010.09.13	2021.04.13	RITA HELENO GALVÃO DE MELO DE LACERDA E MELLO	PT	
468199	2010.09.09	2021.04.13	ANA PAULA MARQUES, LDA.	PT	
468204	2010.09.10	2021.04.13	NUNO FILIPE VALENTE DE OLIVEIRA COELHO	PT	
468205	2010.09.15	2021.04.13	ANA LUÍSA MARREIROS CINTRA	PT	
468206	2010.09.10	2021.04.13	MUNICÍPIO DE ARCOS DE VALDEVEZ	PT	
468211	2010.10.01	2021.04.13	LUCENA, SOUSA & PIMENTA, LDA.	PT	
468230	2010.09.13	2021.04.13	TORRES JOALHEIROS, S.A.	PT	
468234	2010.09.16	2021.04.13	TESE - ASSOCIAÇÃO PARA O DESENVOLVIMENTO PELA TECNOLOGIA, ENGENHARIA, SAÚDE E EDUCAÇÃO	PT	

Processo	Data do registo	Data da caducidade	Nome do 1º requerente/titular	País resid.	Observações
468242	2010.09.09	2021.04.13	BRUNO ANDERSON SOUZA DO NASCIMENTO	PT	
468245	2010.09.08	2021.04.12	ÂNGELO ANTÓNIO DIAS PEREIRA, UNIPessoal, LDA.	PT	
468247	2010.09.10	2021.04.13	JOSÉ ANTÓNIO RAMOS DE SOUSA	PT	
468249	2010.09.15	2021.04.13	ERNESTO FILIPE DA SILVA PEREIRA	PT	
468253	2010.09.13	2021.04.13	ROBERT CHARLES MICHEL	PT	
468254	2010.09.08	2021.04.12	PASSO DE FUSÃO, LDA.	PT	
468266	2010.09.13	2021.04.13	CETLUSO, PROJECTOS E ADMINISTRAÇÃO IMOBILIÁRIA, S.A.	PT	
468267	2010.09.16	2021.04.13	NUTROFERTIL - NUTRIÇÃO E FERTILIZANTES, LDA.	PT	
468272	2010.09.13	2021.04.13	ROBERT CHARLES MICHEL	PT	
468273	2010.09.13	2021.04.13	ROBERT CHARLES MICHEL	PT	
468282	2010.09.08	2021.04.12	EDGAR MANUEL FARIA DA COSTA	PT	
468291	2010.10.01	2021.04.13	PATRICK MILROY	PT	
468292	2010.09.08	2021.04.12	NARCISO LUÍS LOUÇÃ SOUSA QUEIROZ	PT	
468296	2010.09.10	2021.04.13	FRANCISCO DANIEL MARINHO OLIVEIRA	PT	
468303	2010.09.09	2021.04.13	VELA BIANCA, LDA.	PT	
468306	2010.09.09	2021.04.13	ROBERTO BASSANI	PT	
468319	2010.09.08	2021.04.12	FERNANDO ALBERTO FIDALGO PIRES	PT	
468320	2010.09.08	2021.04.12	RICARDO JÚLIO CORREIA DE CARVALHO	PT	
468322	2010.09.08	2021.04.12	PEDRO ALEXANDRE OLIVEIRA FRANCISCO	PT	
468334	2010.09.15	2021.04.13	THE CROWN IN RIGHT OF THE COMMONWEALTH OF AUSTRALIA	AU	
468365	2010.09.10	2021.04.13	AUDÁCIA DO SER, UNIPessoal, LDA.	PT	
468388	2010.09.08	2021.04.12	CONSTRUÇÕES ABRILAR, LDA.	PT	
468389	2010.09.08	2021.04.12	JOÃO DIOGO MARQUES	PT	
468390	2010.09.08	2021.04.12	JOÃO DIOGO MARQUES	PT	
468400	2010.09.09	2021.04.13	LABORATÓRIOS VITÓRIA, S.A.	PT	
468409	2010.09.08	2021.04.12	SOMFY SAS	FR	
468412	2010.09.10	2021.04.13	POSITIVO - GRUPOS DE APOIO E AUTO-AJUDA	PT	
468418	2010.09.13	2021.04.13	HOME CITY - MEDIAÇÃO IMOBILIÁRIA, LDA.	PT	
468436	2010.09.14	2021.04.13	MARIA MANUELA VALENTE MENESES	PT	
468446	2010.09.08	2021.04.12	FERNANDO JORGE DA ROCHA FRAGA RODRIGUES	PT	
468449	2010.09.10	2021.04.13	DMNS - DOMINIOS, S.A.	PT	
468456	2010.09.13	2021.04.13	JOANA CRISTINA ALMEIDA SEMEDO DA SILVA MOINHOS AMORIM	PT	
468457	2010.09.13	2021.04.13	JOÃO PEDRO DA SILVA FIALHO LANÇA	PT	
468462	2010.09.08	2021.04.12	SÉRGIO MANUEL DOS SANTOS RELVAS	PT	
468463	2010.09.09	2021.04.13	NUNO ANDRÉ PROENÇA VAZ SEABRA LOPES	PT	
468469	2010.09.16	2021.04.13	ARBORA & AUSONIA, S.L.U.	ES	
468470	2010.09.08	2021.04.12	ARBORA & AUSONIA, S.L.U.	ES	
468475	2010.09.08	2021.04.12	CONFRARIA DA MARMELADA DE ODIVELAS - ASSOCIAÇÃO	PT	
468481	2010.09.08	2021.04.12	HAIR-EST, COSMÉTICOS UNIPessoal, LDA.	PT	
468486	2010.09.08	2021.04.12	PETER NUNES CARVALHO	PT	
468496	2010.09.08	2021.04.12	LINA LAVADO - MEDIAÇÃO IMOBILIÁRIA, UNIPessoal, LDA.	PT	
468499	2010.09.08	2021.04.12	MIGUEL SILVA LEAL MARTINS	PT	
468500	2010.09.14	2021.04.13	PAULO JORGE CANILHO ANTUNES	PT	
468501	2010.09.08	2021.04.12	ACTION TEAM - GESTÃO DE EVENTOS, UNIPessoal, LDA.	PT	
468502	2010.09.08	2021.04.12	VERA MARTINS SOARES HOLTREMAN ROQUETTE	PT	
468504	2010.09.08	2021.04.12	SOCIEDADE AGRÍCOLA DA QUINTA DE SANTA MARIA, S.A.	PT	
468505	2010.09.10	2021.04.13	GRANIBASTO - GRANITOS DE BASTO, LDA.	PT	
468506	2010.09.08	2021.04.12	GRANIBASTO - GRANITOS DE BASTO, LDA.	PT	
468508	2010.09.10	2021.04.13	GRANIBASTO - GRANITOS DE BASTO, LDA.	PT	
468510	2010.09.10	2021.04.13	JOÃO PEDRO RODRIGUES DOMINGUES	PT	
468515	2010.09.08	2021.04.12	NUNO MIGUEL DE OLIVEIRA CALADO MARQUES	PT	

Processo	Data do registo	Data da caducidade	Nome do 1º requerente/titular	País resid.	Observações
468516	2010.09.08	2021.04.12	NUNO MIGUEL DE OLIVEIRA CALADO MARQUES	PT	
468517	2010.09.08	2021.04.12	JORGE RUI ESTEVES FERNANDES	PT	
468519	2010.09.08	2021.04.12	CLASSPINTA - CONSTRUÇÕES E PINTURAS, UNIPessoal LDA.	PT	
468520	2010.09.08	2021.04.12	JERÓNIMO OLIVEIRA DOS SANTOS & Cª, LDA.	PT	
468521	2010.09.08	2021.04.12	EVENTOS PINTO & ASSOCIADOS, LDA.	PT	
468523	2010.09.10	2021.04.13	GREYGHT MEDIA UNIPessoal, LDA	PT	
468524	2010.09.08	2021.04.12	GREYGHT MEDIA UNIPessoal, LDA	PT	
468526	2010.09.08	2021.04.12	PÉ DE ANJO DE SUSANA SANTOS UNIPessoal, LDA.	PT	
468527	2010.09.08	2021.04.12	DANIEL GONÇALVES CARDOSO FERNANDES	PT	
468528	2010.09.08	2021.04.12	GO&PLAY, LDA.	PT	
468529	2010.09.10	2021.04.13	DMNS - DOMINIOS, S.A.	PT	
468530	2010.09.08	2021.04.12	GESTWARE - COMÉRCIO DE SOFTWARE, LDA.	PT	
468534	2010.09.08	2021.04.12	VITAL STORE, LDA.	PT	
468542	2010.09.10	2021.04.13	NUNES PEDRO GOLF - SOCIEDADE DE CONSULTORIA EM GOLFE, LDA.	PT	
468544	2010.09.08	2021.04.12	FERRERO TRADING LUX S.A.	LU	
468546	2010.09.08	2021.04.12	ENTREPOSTO V.H. - IMPORTAÇÃO DE AUTOMÓVEIS, S.A.	PT	
468547	2010.09.15	2021.04.13	ENTREPOSTO V.H. - IMPORTAÇÃO DE AUTOMÓVEIS, S.A.	PT	
468548	2010.09.08	2021.04.12	ENTREPOSTO V.H. - IMPORTAÇÃO DE AUTOMÓVEIS, S.A.	PT	
468552	2010.09.08	2021.04.12	EDUARDO MAGALHÃES	PT	
468553	2010.09.13	2021.04.13	PATRIHOTEL - GESTÃO HOTELEIRA, S.A.	PT	
468555	2010.09.08	2021.04.12	ETERNOS RITUAIS, LDA.	PT	
468556	2010.09.08	2021.04.12	DOMO SPORTS PORTUGAL	PT	
468557	2010.10.01	2021.04.13	TITO DO CARMO JORGE QUITÉRIO	PT	
468559	2010.09.17	2021.04.13	SOPLACAS, S.A.	PT	
468561	2010.09.08	2021.04.12	PAULO MARIA BASTOS DA SILVA DIAS	PT	
468564	2010.09.13	2021.04.13	PURPLE COW - GESTÃO DE MARCAS, LDA.	PT	
468565	2010.09.08	2021.04.12	ENCELI - COMÉRCIO POR GROSSO DE PRODUTOS ALIMENTARES, LDA.	PT	
468566	2010.09.08	2021.04.12	DANIEL ALEXANDRE DOS SANTOS TEIXEIRA CARVALHO	PT	
468567	2010.09.08	2021.04.12	NUNO FILIPE TINOCO FERREIRA	PT	
468569	2010.09.08	2021.04.12	BOHEMIAN LOVERS, LDA.	PT	
468572	2010.09.13	2021.04.13	JOÃO GONÇALVES GOMES	PT	
468574	2010.09.13	2021.04.13	PEDRO ALEXANDRE OLIVEIRA FERREIRA	PT	
468575	2010.09.13	2021.04.13	PEDRO ALEXANDRE OLIVEIRA FERREIRA	PT	
468576	2010.10.01	2021.04.13	PEDRO ALEXANDRE OLIVEIRA FERREIRA	PT	
468578	2010.09.13	2021.04.13	BRUNO MIGUEL MONTEIRO E SILVA	PT	
468579	2010.10.01	2021.04.13	JOSÉ MANUEL VIEGAS BATISTA FERRÃO	PT	
468580	2010.09.10	2021.04.13	DAVID JOSÉ SILVEIRA DUARTE	PT	
468581	2010.09.10	2021.04.13	ELITEGEST - GESTÃO E CONSULTORIA, LDA.	PT	
468583	2010.09.08	2021.04.12	SODAL PRODUTOS QUÍMICOS, LDA.	PT	
468584	2010.09.08	2021.04.12	RAFAELA DA SILVA BIASIOLI	PT	
468587	2010.09.15	2021.04.13	CRAZYFLAVOUR - HOTELARIA E RESTAURAÇÃO, LDA.	PT	
468588	2010.09.08	2021.04.12	MOONSHAPES - DESIGN & NEW MEDIA, LDA.	PT	
468589	2010.09.08	2021.04.12	JOSÉ MANUEL NOGUEIRA PIRES	PT	
468591	2010.09.21	2021.04.13	MUNICÍPIO DE LISBOA	PT	
468592	2010.09.10	2021.04.13	BIOSANI - AGRICULTURA BIOLÓGICA E PROTECÇÃO INTEGRADA, LDA.	PT	
468593	2010.09.08	2021.04.12	CARLOS MANUEL DA CONCEIÇÃO SILVA	PT	
468594	2010.09.10	2021.04.13	MUNICÍPIO DE LISBOA	PT	
468604	2010.09.09	2021.04.13	NORHOLD - GESTÃO, INVESTIMENTOS E PARTICIPAÇÕES, LDA.	PT	
468605	2010.09.08	2021.04.12	AUCHAN PORTUGAL GESTÃO DE MARCAS, S.A.	PT	
468608	2010.09.08	2021.04.12	BASF SE	DE	

Processo	Data do registo	Data da caducidade	Nome do 1º requerente/titular	País resid.	Observações
468610	2010.09.09	2021.04.13	GL - IMPORTAÇÃO E EXPORTAÇÃO, S.A.	PT	
468613	2010.09.08	2021.04.12	BELPAC, SERVIÇOS DE FISIOTERAPIA, LDA.	PT	
468614	2010.09.08	2021.04.12	BELPAC, SERVIÇOS DE FISIOTERAPIA, LDA.	PT	
468618	2010.09.09	2021.04.13	TIAGO VAZ CARDOSO RIBEIRO ANDRÉ	PT	
468619	2010.09.10	2021.04.13	LUIZA ANASTACIA SILVA RAMOS	PT	
468620	2010.09.10	2021.04.13	POLISTRADE - COMÉRCIO INTERNACIONAL, LDA.	PT	
468622	2010.09.10	2021.04.13	ÁGUAS DO NOROESTE, S.A.	PT	
468624	2010.09.10	2021.04.13	INFORLANÇA - INFORMÁTICA E TELECOMUNICAÇÕES, LDA.	PT	
468625	2010.09.10	2021.04.13	RITEDU - COMÉRCIO DE VESTUÁRIO, UNIPESSOAL, LDA.	PT	
468627	2010.09.10	2021.04.13	JOANA SOFIA SAMEIRO DA CRUZ	PT	
468629	2010.09.10	2021.04.13	CURACTIVA, SISTEMAS INTEGRADOS DE SAÚDE, S.A.	PT	
468631	2010.09.10	2021.04.13	CURACTIVA, SISTEMAS INTEGRADOS DE SAÚDE, S.A.	PT	
468632	2010.09.10	2021.04.13	CURACTIVA, SISTEMAS INTEGRADOS DE SAÚDE, S.A.	PT	
468634	2010.09.10	2021.04.13	HELDER BRUNO FERREIRA DA SILVA	PT	
468635	2010.09.10	2021.04.13	DIAS & ÁLVARO, LDA.	PT	
468640	2010.09.14	2021.04.13	MARIA TERESA LOPES ALVES DOS SANTOS	PT	
468643	2010.09.13	2021.04.13	PAIXÃO SUBLIME, UNIPESSOAL LDA.	PT	
468645	2010.09.14	2021.04.13	AMÉRICO LOPES MANGAS	PT	
468649	2010.09.10	2021.04.13	VITOR MANUEL BRETES VICTOR	PT	
468650	2010.09.13	2021.04.13	ÓBIDOS PATRIMONIUM, EMPRESA MUNICIPAL	PT	
468654	2010.09.13	2021.04.13	INTELI - INTELIGÊNCIA EM INOVAÇÃO, CENTRO DE INOVAÇÃO	PT	
468656	2010.09.13	2021.04.13	PAULO ALEXANDRE DOS SANTOS ALBUQUERQUE PINHEIRO	PT	
468657	2010.09.13	2021.04.13	SMBS, LDA.	PT	
468658	2010.09.13	2021.04.13	BRUNO MANUEL PEREIRA ANICETO	PT	
468659	2010.09.13	2021.04.13	HÉLIO LAMEIRO LOPES	PT	
468663	2010.09.13	2021.04.13	SOCAPITAL - SGPS, S.A.	PT	
468667	2010.09.13	2021.04.13	NUNO RICARDO GOMES CRAVEIRO LOPES	PT	
468668	2010.10.01	2021.04.13	CARLIJN SASKIA MEIJST	PT	
468670	2010.09.13	2021.04.13	ADEGA COOPERATIVA DE PENALVA DO CASTELO, C.R.L.	PT	
468671	2010.09.23	2021.04.13	PÁQUITO LEANDRO SOUSA REBELO	PT	
468672	2010.10.01	2021.04.13	VÍTOR FERNANDO FERREIRA GONÇALVES RAMA	PT	
468673	2010.09.13	2021.04.13	ANA ISABEL RODRIGUES TAVARES	PT	
468674	2010.09.14	2021.04.13	ANA CAROLINA FRIAS OLIVEIRA MASCARENHAS LOUREIRO	PT	
468683	2010.09.14	2021.04.13	RICARDO NUNO CONDE MARGALHO	PT	
468684	2010.10.12	2021.04.12	JOSÉ FILIPE GOMES DUARTE	PT	
468685	2010.09.13	2021.04.13	SANDRA DA CONCEIÇÃO SILVESTRE FERREIRA	PT	
468687	2010.09.13	2021.04.13	EUGÉNIO MANUEL DA SILVA NETO	PT	
468688	2010.09.14	2021.04.13	ANA MARIA PINTO, LDA.	PT	
468692	2010.09.22	2021.04.13	M.G. FERNANDES - INDÚSTRIA DE ESTOFOS, LDA.	PT	
468693	2010.09.13	2021.04.13	CATARINA MORGADO CORDEIRO DE NÓBREGA HELENO MENDES	PT	
468696	2010.10.01	2021.04.13	CARLOS MANUEL DA CRUZ ROSETE	PT	
468697	2010.09.14	2021.04.13	FASHION ZONE, LDA.	PT	
468698	2010.09.13	2021.04.13	RICARDO NUNO CONDE MARGALHO	PT	
468699	2010.09.17	2021.04.13	RUI MARANHAS ALVES DA LUZ SALES	PT	
468700	2010.09.14	2021.04.13	RUI MARANHAS ALVES DA LUZ SALES	PT	
468703	2010.09.17	2021.04.13	IDEVELOPER - GESTÃO E TECNOLOGIAS DE INFORMAÇÃO, LDA.	PT	
468705	2010.09.17	2021.04.13	LUÍS MANUEL DUARTE DAS NEVES	PT	

Processo	Data do registo	Data da caducidade	Nome do 1º requerente/titular	País resid.	Observações
468709	2010.09.13	2021.04.13	MARIA CONSTANÇA DE CASTRO DOUTEL DE ANDRADE	PT	
468712	2010.09.14	2021.04.13	PEDRO ALEXANDRE MELIM CORREIA	PT	
468715	2010.09.21	2021.04.13	JOANA MUGE	PT	
468722	2010.09.13	2021.04.13	JOSÉ LUÍS PEREIRA ALVES DA SILVA	PT	
468723	2010.09.14	2021.04.13	MEDIREGIÃO - EDIÇÃO E DISTRIBUIÇÃO DE PUBLICAÇÕES, LDA.	PT	
468724	2010.09.13	2021.04.13	MEDIREGIÃO - EDIÇÃO E DISTRIBUIÇÃO DE PUBLICAÇÕES LDA.	PT	
468725	2010.09.16	2021.04.13	PRIMEBIT, LDA.	PT	
468731	2010.09.10	2021.04.13	POLICARPO & VAREJÃO, LDA.	PT	
468735	2010.09.13	2021.04.13	JUSTINE SIEBERT	PT	
468736	2010.09.15	2021.04.13	GENIUS - PRODUÇÕES AUDIOVISUAIS, LDA.	PT	
468745	2010.09.13	2021.04.13	JOAQUIM ALVES MARINHEIRO	PT	
468746	2010.09.13	2021.04.13	SANDRA MARIA DA SILVA CABRAL	PT	
468752	2010.09.17	2021.04.13	MARIA ENCARNAÇÃO ANDRADE	PT	
468753	2010.09.21	2021.04.13	JOSÉ PEDRO REYES	PT	
468754	2010.09.13	2021.04.13	DANIEL DIAS DE AMORIM	PT	
468755	2010.09.14	2021.04.13	PAULO MIGUEL RODRIGUES HENRIQUES	PT	
468756	2010.09.17	2021.04.13	FERNANDO DA SILVA MARTINS	PT	
468757	2010.09.17	2021.04.13	EURODETER - COMÉRCIO DE DETERGENTES, UNIPESSOAL LDA.	PT	
468766	2010.09.14	2021.04.13	MUNDIVENTOS - AGÊNCIA DE VIAGENS, LDA.	PT	
468768	2010.09.13	2021.04.13	UNILEVER N.V.	NL	
468773	2010.09.20	2021.04.13	VASCO MADEIRA	PT	
468774	2010.09.13	2021.04.13	MUNDO MILHAS, LDA.	PT	
468775	2010.09.24	2021.04.13	LUÍS TIAGO DE CARVALHO GRAÇA FERRAZ	PT	
468776	2010.09.13	2021.04.13	CONTA-ME TU, LDA.	PT	
468778	2010.09.13	2021.04.13	BRITO, MENDES & RODRIGUES	PT	
468780	2010.09.13	2021.04.13	RAUL JORGE MARQUES ABRAÃO	PT	
468781	2010.09.13	2021.04.13	GESTRATO, GESTÃO DE NEGÓCIOS CONTRATOS E PROJECTOS, LDA.	PT	
468786	2010.09.14	2021.04.13	MAINSYSTEMS, LDA.	PT	
468788	2010.09.24	2021.04.13	MOJOBANDS LIFESTYLE, LDA.	PT	
468791	2010.09.24	2021.04.13	JORGE NUNO DIAS CARVALHO	PT	
468793	2010.09.13	2021.04.13	VÍTOR FERNANDO FERREIRA GONÇALVES RAMA	PT	
468795	2010.09.10	2021.04.13	MARCELO RUDOLFO CALVETE GASPAR	PT	
468796	2010.09.15	2021.04.13	SEGURMÓDULUS - SEGURANÇA RODOVIÁRIA, UNIPESSOAL, LDA.	PT	
468797	2010.09.24	2021.04.13	ÓPTICA CONFIANÇA CALIBEDA, LDA.	PT	
468798	2010.09.24	2021.04.13	PHILIPP TOEPELMANN	DE	
468800	2010.09.13	2021.04.13	MARCELO RUDOLFO CALVETE GASPAR	PT	
468801	2010.09.13	2021.04.13	CLICKPROFIT, LDA.	PT	
468802	2010.09.10	2021.04.13	CLICKPROFIT, LDA.	PT	
468808	2010.09.13	2021.04.13	SECOPE - SERVIÇOS E COMÉRCIO DE COSMÉTICA E PERFUMARIA, LDA.	PT	
468809	2010.09.13	2021.04.13	ALEXANDRE PEREIRA	PT	
468810	2010.09.15	2021.04.13	ADCLICK, LDA.	PT	
468811	2010.09.14	2021.04.13	MARIA MARGARIDA PIRES BAPTISTA ROSADO DOS SANTOS	PT	
468812	2010.09.14	2021.04.13	ALFONSO FRANCISCO PINO MARCOS	ES	
468813	2010.09.15	2021.04.13	LISBON4U, SOCIEDADE UNIPESSOAL, LDA.	PT	
468816	2010.09.13	2021.04.13	SOBRALPNEUS - SOCIEDADE COMERCIAL DE PNEUS, LDA.	PT	
468824	2010.09.10	2021.04.13	SOCIEDADE PORTUGUESA DE ENDOSCOPIA DIGESTIVA	PT	
468826	2010.09.17	2021.04.13	ASSOCIAÇÃO DE TURISMO DO PORTO	PT	
468827	2010.09.10	2021.04.13	AIR CREATIVE COMMUNICATION AGENCY, LDA.	PT	
468836	2010.09.20	2021.04.13	TERESA MARIA CORREIA FERREIRA	PT	
468837	2010.09.14	2021.04.13	STETIK WAY, UNIPESSOAL LDA.	PT	
468844	2010.09.14	2021.04.13	MED FIRST, LDA.	PT	

Processo	Data do registo	Data da caducidade	Nome do 1º requerente/titular	País resid.	Observações
468845	2010.09.17	2021.04.13	MED FIRST, LDA.	PT	
468846	2010.09.14	2021.04.13	JAZZ AO CENTRO CLUBE	PT	
468848	2010.09.14	2021.04.13	SARDANAPALO FERNANDES LUÍS	PT	
468849	2010.09.16	2021.04.13	REMAINSTABLE, UNIPessoal LDA.	PT	
468850	2010.09.14	2021.04.13	RICARDO GOMES ARAÚJO	PT	
468855	2010.09.14	2021.04.13	MANUEL ALVAREZ SALAMANCA	PT	
468856	2010.09.14	2021.04.13	MANUEL ALVAREZ SALAMANCA	PT	
468858	2010.09.15	2021.04.13	EVGENIYA TABAKOVA	RU	
468863	2010.09.15	2021.04.13	AHPTUS - CONSULTORIA E FORMAÇÃO, LDA.	PT	
468865	2010.09.14	2021.04.13	PEDRA BASE, FORMAÇÃO, LDA.	PT	
468867	2010.09.14	2021.04.13	7GRAUS II - SOLUÇÕES WEB, LDA.	PT	
468868	2010.09.15	2021.04.13	7GRAUS II - SOLUÇÕES WEB, LDA.	PT	
468869	2010.09.15	2021.04.13	ALLTRADE - COMERCIO INTERNACIONAL, LDA.	PT	
468876	2010.09.20	2021.04.13	JOSÉ ENRIQUE ELVIRA JUSTE	PT	
468878	2010.09.15	2021.04.13	JUDITE DE JESUS PINTO ROÇADAS	PT	
468881	2010.09.15	2021.04.13	TRIBE STATION - COMÉRCIO DE VESTUÁRIO, LDA.	PT	
468882	2010.09.17	2021.04.13	ANAZARETH - DESIGN E PUBLICIDADE, LDA.	PT	
468885	2010.09.14	2021.04.13	CATI DANIELA DA SILVA	PT	
468886	2010.09.15	2021.04.13	NUNO FILIPE PIRES CASIMIRO	PT	
468887	2010.09.16	2021.04.13	MONZONITO, UNIPessoal LDA.	PT	
468888	2010.09.14	2021.04.13	HOSPITAL DE SÃO JOÃO, E.P.E.	PT	
468889	2010.09.15	2021.04.13	MATOS & ANDRÉ, LDA.	PT	
468890	2010.09.15	2021.04.13	FOTOSPORT DIGITAL IMAGING, S.A.	PT	
468891	2010.09.15	2021.04.13	DIAS & KLEIN, LDA	PT	
468892	2010.09.15	2021.04.13	DMNS - DOMINIOS, S.A.	PT	
468897	2010.09.15	2021.04.13	DMNS - DOMINIOS, S.A.	PT	
468898	2010.09.16	2021.04.13	DMNS - DOMINIOS, S.A.	PT	
468899	2010.09.15	2021.04.13	HAMCHANG - TRADING, LDA.	PT	
468900	2010.09.15	2021.04.13	DMNS - DOMINIOS, S.A.	PT	
468902	2010.09.15	2021.04.13	PAULO JORGE PEREIRA DOMINGUES	PT	
468905	2010.09.14	2021.04.13	DIAS & KLEIN, LDA	PT	
468906	2010.09.14	2021.04.13	DMNS - DOMINIOS, S.A.	PT	
468907	2010.09.16	2021.04.13	DMNS - DOMINIOS, S.A.	PT	
468908	2010.09.14	2021.04.13	DMNS - DOMINIOS, S.A.	PT	
468910	2010.09.14	2021.04.13	DMNS - DOMINIOS, S.A.	PT	
468911	2010.09.21	2021.04.13	ANTÓNIO JOSÉ BABO RIBEIRO	PT	
468912	2010.09.14	2021.04.13	FRAGA SANTOS - DISTRIBUIÇÃO DE PRODUTOS ALIMENTARES, LDA.	PT	
468913	2010.09.16	2021.04.13	RAUL BETTENCOURT	PT	
468917	2010.09.15	2021.04.13	I-ZONE KNOWLEDGE SYSTEMS, S.A.	PT	
468918	2010.09.15	2021.04.13	I-ZONE KNOWLEDGE SYSTEMS, S.A.	PT	
468919	2010.09.15	2021.04.13	JOÃO CARLOS GONÇALVES PEDRÃO	PT	
468920	2010.09.15	2021.04.13	GONÇALO GOMES FORTES NUNES DE CASTRO	PT	
468921	2010.09.15	2021.04.13	MABILIA CONDESSO	PT	
468929	2010.09.15	2021.04.13	TIAGO VENÂNCIO DE OLIVEIRA	PT	
468930	2010.09.14	2021.04.13	PAULO MIGUEL DE SOUSA ROCHA	PT	
468931	2010.09.17	2021.04.13	GIL GONÇALVES MOTA	PT	
468934	2010.09.15	2021.04.13	DIGITALWIND, LDA	PT	
468936	2010.09.22	2021.04.13	BEST MEDICAL OPINION - GESTÃO, CONSULTORIA E SERVIÇOS MÉDICOS, LDA.	PT	
468937	2010.09.17	2021.04.13	UMBELINA TERESA VIEIRA LOPES DA CONCEIÇÃO	PT	
468938	2010.09.15	2021.04.13	UMBELINA TERESA VIEIRA LOPES DA CONCEIÇÃO	PT	
468939	2010.09.17	2021.04.13	UMBELINA TERESA VIEIRA LOPES DA CONCEIÇÃO	PT	
468942	2010.09.15	2021.04.13	ROBERTO CARLOS CAIOLA DA SILVA	PT	
468944	2010.09.17	2021.04.13	FONEPOST - COMÉRCIO E INSTALAÇÃO DE EQUIPAMENTOS DE TELECOMUNICAÇÕES,	PT	

Processo	Data do registo	Data da caducidade	Nome do 1º requerente/titular	País resid.	Observações
			LDA.		
468948	2010.09.14	2021.04.13	ALDIR JOSÉ ALBA	PT	
468951	2010.09.14	2021.04.13	OFICINAWARE-INFORMATICA, LDA.	PT	
468952	2010.09.16	2021.04.13	OFICINA DE SOLUÇÕES INFORMÁTICA, LDA.	PT	
468954	2010.09.15	2021.04.13	DUARTE NUNO LOURENÇO, SOCIEDADE UNIPessoal, LDA.	PT	
468957	2010.09.15	2021.04.13	PORTAL PME, LDA.	PT	
468958	2010.09.15	2021.04.13	PORTAL PME, LDA.	PT	
468959	2010.09.20	2021.04.13	PORTAL PME, LDA.	PT	
468960	2010.09.15	2021.04.13	PORTAL PME, LDA.	PT	
468961	2010.09.17	2021.04.13	WEBVILA - INFORMÁTICA E EDIÇÕES, LDA.	PT	
468962	2010.09.21	2021.04.13	PORTAL PME, LDA.	PT	
468964	2010.09.16	2021.04.13	ARGUMENTOS FORTES, LDA.	PT	
468965	2010.09.16	2021.04.13	SOAP - PRODUÇÃO PUBLICITÁRIA, LDA.	PT	
468967	2010.09.14	2021.04.13	MARIA DO CARMO MIRANDA MACHADO	PT	
468970	2010.09.14	2021.04.13	RITA DA SILVA GOMES	PT	
468972	2010.09.14	2021.04.13	JOÃO VALA RIBEIRO JOSÉ	PT	
468974	2010.09.15	2021.04.13	ALEXANDRE MIGUEL CARVALHO ASSIS LOUREIRO	PT	
468976	2010.09.14	2021.04.13	PERES & PARTNERS - INOVAÇÃO, MARKETING E DESIGN, LDA.	PT	
468979	2010.09.16	2021.04.13	JORGE MIGUEL MARIANO OLIVA	PT	
468981	2010.09.15	2021.04.13	BÚSSULA DOS VENTOS, LDA.	PT	
468982	2010.09.16	2021.04.13	MARIA MANUELA VENTURA ALCAIDE LOPES	PT	
468983	2010.09.15	2021.04.13	PAULO JORGE DUARTE DA COSTA AGAPAPITO	PT	
468984	2010.09.21	2021.04.13	NCL - TRANSITÁRIOS E VIAGENS, S.A.	PT	
468985	2010.09.21	2021.04.13	NCL - TRANSITÁRIOS E VIAGENS, S.A.	PT	
468986	2010.09.21	2021.04.13	NCL - TRANSITÁRIOS E VIAGENS, S.A.	PT	
468987	2010.09.15	2021.04.13	MANUEL BALTAZAR BARRETO DE VASCONCELOS	PT	
468988	2010.10.12	2021.04.12	GRACIBELA CENTRO DE ESTÉTICA , SOCIEDADE UNIPessoal, LDA.	PT	
468989	2010.09.20	2021.04.13	GONÇALVETIS DE CARLOS ALBERTO VIRGINIA GONÇALVES SOCIEDADE UNIPessoal, LDA.	PT	
468993	2010.09.17	2021.04.13	CAIXA GERAL DE DEPÓSITOS, S.A.	PT	
468994	2010.09.17	2021.04.13	EDITORA PLANETA DE AGOSTINI, S.A.	PT	
468999	2010.09.17	2021.04.13	NUTREXPA, S.L.	ES	
469000	2010.09.17	2021.04.13	JASON CHARLES STOCKDALE	PT	
469002	2010.09.16	2021.04.13	ARMANDO TIAGO RODRIGUES DE MATOS	PT	
469013	2010.09.22	2021.04.13	SUPRA SUMO, LDA.	PT	
469014	2010.09.16	2021.04.13	ROBERTO CARLOS CAIOLA DA SILVA	PT	
469015	2010.09.17	2021.04.13	MÁRIO RUI LOPES FERRAZ	PT	
469016	2010.09.16	2021.04.13	ADÍLIA MARIA LOPES	PT	
469017	2010.09.23	2021.04.13	VALENTIM DA CONCEIÇÃO SANTOS	PT	
469019	2010.09.17	2021.04.13	ANDRÉ RICARDO CRUZ MARQUES	PT	
469021	2010.09.23	2021.04.13	NUTRATEC - TECNOLOGIA E NUTRIÇÃO, LDA.	PT	
469023	2010.09.16	2021.04.13	ARMINDO FERREIRA BENTO	PT	
469024	2010.09.21	2021.04.13	RAMADA AÇOS, S.A.	PT	
469027	2010.09.20	2021.04.13	MARCIO BERNSTEIN	PT	
469029	2010.09.16	2021.04.13	ROBERTO CARLOS CAIOLA DA SILVA	PT	
469030	2010.09.22	2021.04.13	FRANCISCO FÉLIX ARAÚJO PEREIRA	PT	
469031	2010.09.22	2021.04.13	ABOUT GREEN COMUNICAÇÃO, LDA.	PT	
469032	2010.09.24	2021.04.13	SANA HOTELS PORTUGAL, S.A.	PT	
469033	2010.09.24	2021.04.13	SANA HOTELS PORTUGAL, S.A.	PT	
469034	2010.09.16	2021.04.13	PAULO JORGE LOPES GARCIA	PT	
469036	2010.09.21	2021.04.13	ANA CRISTINA GASPAS	PT	
469037	2010.09.16	2021.04.13	MARIA ELISABETE CATARINO MARQUES DA CUNHA DE ALBUQUERQUE	PT	
469038	2010.09.22	2021.04.13	PAULO JORGE LOPES GARCIA	PT	
469039	2010.09.17	2021.04.13	JOÃO ALEXANDRE MAIA FIGUEIREDO	PT	

Processo	Data do registo	Data da caducidade	Nome do 1º requerente/titular	País resid.	Observações
469040	2010.09.30	2021.04.13	SÓNIA CRISTINA OLIVEIRA SANTOS	PT	
469041	2010.09.22	2021.04.13	PAULO JORGE ALVES DE MELO ROMEIRA	PT	
469047	2010.09.16	2021.04.13	MARIANA AMARAL CARDOSO TEIXEIRA	PT	
469048	2010.09.22	2021.04.13	DIOGO CARDOSO MENÉRES DE AGUIAR-BRANCO	PT	
469049	2010.09.16	2021.04.13	RUI EDUARDO DE OLIVEIRA PEDRO	PT	
469050	2010.09.22	2021.04.13	RUI EDUARDO DE OLIVEIRA PEDRO	PT	
469056	2010.09.22	2021.04.13	JOANA MARIA ANJOS SIMÕES	PT	
469058	2010.09.20	2021.04.13	OLGA CAMPOS CAEIRO, LDA.	PT	
469059	2010.09.20	2021.04.13	DIOGO MARIA TEIXEIRA CÂNDIDO DE SOUZA MACHADO	PT	
469061	2010.09.30	2021.04.13	VES7 - EMPRESA DE SERVIÇOS, UNIPESSOAL, LDA.	PT	
469065	2010.09.20	2021.04.13	PERFECT SMILE, LDA.	PT	
469068	2010.09.22	2021.04.13	AGOSTINHO MOREIRA BARBOSA	PT	
469074	2010.09.20	2021.04.13	PAULO JORGE MACAU MARQUES	PT	
469079	2010.09.20	2021.04.13	CLÁUDIA RAQUEL COELHO PAIS	PT	
469080	2010.09.20	2021.04.13	B.MUU - TALHO & PRODUTOS GOURMET, LDA.	PT	
469082	2010.09.20	2021.04.13	TBI - IMPORTAÇÃO E COMÉRCIO DE EQUIPAMENTO ELECTRÓNICO, LDA.	PT	
469088	2010.09.20	2021.04.13	ROSA AMÉLIA, SOCIEDADE UNIPESSOAL LDA.	PT	
469089	2010.09.20	2021.04.13	DARCYLENE CABRAL DE ALBUQUERQUE	PT	
469090	2010.09.20	2021.04.13	MIGUEL LUZ CLARA PIRES ROSA	PT	
469092	2010.09.20	2021.04.13	JOÃO PEDRO VAZ PINHEIRO ESTÊVÃO	PT	
469093	2010.09.16	2021.04.13	CARLOS ALBERTO VICENTE DE MATOS	PT	
469094	2010.09.21	2021.04.13	O GATO DA VIZINHA, LDA.	PT	
469095	2010.09.22	2021.04.13	ALBERTO MANUEL MORAIS DE OLIVEIRA	PT	
469098	2010.09.20	2021.04.13	UNIVERSIDADE DE LISBOA	PT	
469101	2010.09.20	2021.04.13	ALLMARKET - COMÉRCIO IMPORTAÇÃO E EXPORTAÇÃO, LDA.	PT	
469103	2010.09.20	2021.04.13	MARTINS D'ALMEIDA & ASSOCIADOS, LDA.	PT	
469106	2010.09.23	2021.04.13	ELACONTA INFORMÁTICA, LDA.	PT	
469108	2010.10.01	2021.04.13	JOSÉ DIOGO DA SILVA VIEIRA	PT	
469109	2010.09.30	2021.04.13	NATALIA KATARZYNA JESSA	PT	
469113	2010.09.30	2021.04.13	BARELE - DIGITAL SOLUTIONS, LDA.	PT	
469115	2010.09.20	2021.04.13	TINOCO & TREPA, LDA	PT	
469116	2010.09.17	2021.04.13	FISIOGASPAR, FISIOTERAPIA E REABILITAÇÃO FUNCIONAL, LDA.	PT	
469118	2010.09.17	2021.04.13	PINHEIRO, ABREU E SOFIA, LDA.	PT	
469119	2010.09.17	2021.04.13	FORMSPRING - CONSULTORIA E MARKETING, LDA.	PT	
469122	2010.09.20	2021.04.13	GILBERTO DE OLIVEIRA GOULART	PT	
469126	2010.09.28	2021.04.12	PINTO COELHO, LDA.	PT	
469127	2010.09.20	2021.04.13	NCL - TRANSITÁRIOS E VIAGENS, S.A.	PT	
469128	2010.09.20	2021.04.13	PHYTOGOLD, COMÉRCIO DE PRODUTOS NATURAIS UNIPESSOAL, LDA.	PT	
469129	2010.09.30	2021.04.13	NUNO ANDRÉ PROENÇA VAZ SEABRA LOPES	PT	
469130	2010.09.20	2021.04.13	JAIROL - SOCIEDADE DE FERRAGENS, LDA.	PT	
469133	2010.09.24	2021.04.13	ECOS DE SEMPRE, LDA.	PT	
469139	2010.09.17	2021.04.13	UNIVERSIDADE DE LISBOA	PT	
469140	2010.09.17	2021.04.13	UNIVERSIDADE DE LISBOA	PT	
469142	2010.09.17	2021.04.13	BERTACHY, S.L.	ES	
469146	2010.09.21	2021.04.13	ARRIGONI	FR	
469149	2010.09.17	2021.04.13	ANTÓNIO MANUEL FERNANDES FERREIRA	PT	
469152	2010.09.17	2021.04.13	CARLOS MANUEL MORAIS DE CARVALHO	PT	
469153	2010.09.17	2021.04.13	COLORFACTORY, UNIPESSOAL, LDA.	PT	
469154	2010.09.20	2021.04.13	NETMEETING - SERVIÇOS DE INFORMÁTICA, LDA.	PT	
469158	2010.09.20	2021.04.13	SUSANA RAQUEL TEIXEIRA SOARES DE RESENDE	PT	
469159	2010.09.20	2021.04.13	RODRIGO FERNANDO GOUVEIA OLIVEIRA	PT	
469161	2010.09.17	2021.04.13	LORENA - GELADOS, LDA.	PT	

Processo	Data do registo	Data da caducidade	Nome do 1º requerente/titular	País resid.	Observações
469163	2010.09.17	2021.04.13	LORENA - GELADOS, LDA.	PT	
469164	2010.09.20	2021.04.13	VOLTISFOR, UNIPessoal, LDA.	PT	
469165	2010.09.17	2021.04.13	LORENA - GELADOS, LDA.	PT	
469169	2010.09.20	2021.04.13	LUÍS MIGUEL BARATA	PT	
469170	2010.09.17	2021.04.13	JOSÉ LEANDRO AMARO DA VEIGA	PT	
469172	2010.09.17	2021.04.13	CARLOS MANUEL RAMIRES DOS REIS DE OLIVEIRA RAMOS	PT	
469174	2010.09.17	2021.04.13	LUÍS MIGUEL BARATA	PT	
469175	2010.09.17	2021.04.13	ATLASSMISSION, SALES & CONSULTING, LDA.	PT	
469176	2010.09.17	2021.04.13	GREENAMBITION - TECNOLOGIAS DO AMBIENTE, LDA.	PT	
469177	2010.09.17	2021.04.13	SYLKA SYSTEM, LDA.	PT	
469178	2010.09.17	2021.04.13	HUGO MIGUEL AMORIM CUNHA	PT	
469179	2010.09.28	2021.04.12	THINK COMUNICAÇÃO, LDA.	PT	
469182	2010.09.20	2021.04.13	ZENELLY PUBLISHING, PUBLICAÇÕES, UNIPessoal, LDA.	PT	
469188	2010.09.21	2021.04.13	BIMBO DONUTS IBERIA, S.A.	ES	
469189	2010.09.21	2021.04.13	HEALTHICS - SGPS, S.A.	PT	
469191	2010.09.20	2021.04.13	AGENCIART - MANAGEMENT ARTÍSTICO, SOCIEDADE UNIPessoal, LDA.	PT	
469192	2010.09.28	2021.04.12	RUBENS ALBERTO VALENTE MENDONÇA	PT	
469200	2010.09.21	2021.04.13	TOMÁS DE OLIVEIRA FERRAZ PIMENTA SOEIRO	PT	
469201	2010.09.21	2021.04.13	MAURO - TELECOMUNICAÇÕES INFORMÁTICA E SERVIÇOS, UNIPessoal LDA.	PT	
469202	2010.09.27	2021.04.13	INTERNATIONAL NETWORK COMMUNICATIONS GROUP, S.A.	PT	
469203	2010.09.28	2021.04.12	NUNO MIGUEL BARRETO ALVES DA SILVA	PT	
469207	2010.09.28	2021.04.12	ANA TERESA FOLQUE LEITÃO	PT	
469208	2010.09.21	2021.04.13	MARIA CATARINA CABRAL DE ARAÚJO VAZ	PT	
469209	2010.09.21	2021.04.13	MANUELA ABREU - IDEIAS E PROJECTOS DE DECORAÇÃO, UNIPessoal, LDA.	PT	
469210	2010.09.21	2021.04.13	RUI MANUEL DA SILVA FERNANDES	PT	
469211	2010.09.21	2021.04.13	MURMUR - DESIGN DE INTERIORES, UNIPessoal, LDA.	PT	
469213	2010.09.21	2021.04.13	ANA CATARINA LOBO NUNES TEIXEIRA PINTO	PT	
469214	2010.09.23	2021.04.13	MANUEL FERNANDO TEIXEIRA DA CUNHA	PT	
469218	2010.09.21	2021.04.13	LUÍS EDUARDO AFONSO ANDRADE	PT	
469219	2010.09.21	2021.04.13	INTEGRALSANUS - INSTITUTO DE MEDICINA INTEGRAL	PT	
469220	2010.09.23	2021.04.13	JOAQUIM JOSÉ DAS DORES PAULINO	PT	
469222	2010.09.24	2021.04.13	MIGUEL REYNOLDS BRANDÃO	PT	
469223	2010.09.21	2021.04.13	DEJAIR DE SOUZA FILHO	PT	
469227	2010.09.22	2021.04.13	NUNO MIGUEL FERNANDES NEVES	PT	
469230	2010.09.21	2021.04.13	FERNANDO DA SILVA MARTINS	PT	
469233	2010.09.21	2021.04.13	HENRIQUE CÉSAR PIMENTA SOARES	PT	
469234	2010.09.28	2021.04.12	VINÍCIO AUGUSTINHO ALBA	PT	
469235	2010.09.21	2021.04.13	MURUGARREN & BEXIGA - MARKETING E COMUNICAÇÃO, LDA.	PT	
469236	2010.09.24	2021.04.13	HENRIQUE CÉSAR PIMENTA SOARES	PT	
469237	2010.09.21	2021.04.13	AGÈNCIA DE SUPORT A L'EMPRESA CATALANA	ES	
469243	2010.09.24	2021.04.13	LABORATOIRES LIERAC SA	FR	
469245	2010.09.21	2021.04.13	MARTA ELISA FERREIRA VALENTE BALDAIA	PT	
469247	2010.09.23	2021.04.13	DICAS & MOTES, LDA.	PT	
469248	2010.09.21	2021.04.13	VASCO MANUEL DA CONCEIÇÃO SILVA FERNANDES	PT	
469251	2010.09.22	2021.04.13	J.MENDES TALHOS, LDA.	PT	
469252	2010.09.23	2021.04.13	MARTA SOFIA TAVARES COELHO NUNES MATIAS	PT	
469253	2010.09.23	2021.04.13	PONTO CERTEIRO, PUBLICIDADE,	PT	

Processo	Data do registo	Data da caducidade	Nome do 1º requerente/titular	País resid.	Observações
469254	2010.09.21	2021.04.13	MARKETING E EDIÇÕES, LDA.	PT	
469256	2010.09.28	2021.04.12	JORGE JOAQUIM LOPES NUNES	PT	
469259	2010.09.21	2021.04.13	LUÍS CARLOS DE OLIVEIRA	PT	
469260	2010.09.21	2021.04.13	MAPF, LDA.	PT	
469262	2010.09.21	2021.04.13	DOMINGOS MANUEL PEREIRA MACHADO	PT	
469263	2010.09.21	2021.04.13	M.S.N.F. - SOLUÇÕES INFORMÁTICAS, LDA.	PT	
469276	2010.09.23	2021.04.13	M.S.N.F. - SOLUÇÕES INFORMÁTICAS, LDA.	PT	
469283	2010.09.21	2021.04.13	MAFALDA VAZ - UNIPessoal, LDA.	PT	
469285	2010.09.24	2021.04.13	RUI MANUEL ARAÚJO MARQUES	PT	
469290	2010.09.21	2021.04.13	ISADORA FEVEREIRO, UNIPessoal, LDA.	PT	
469294	2010.09.21	2021.04.13	LEONEL TOMÉ BARATA ANTUNES	PT	
469295	2010.09.23	2021.04.13	FERNANDO & CARVALHO - ACESSÓRIOS PARA AUTOMÓVEIS, LDA.	PT	
469296	2010.09.23	2021.04.13	MANUEL CARVALHO DE OLIVEIRA POTES CORDOVID	PT	
469297	2010.09.23	2021.04.13	MARCO SÉRGIO ROQUE ROCHA	PT	
469299	2010.09.23	2021.04.13	NCL TRANSITÁRIOS, S.A.	PT	
469303	2010.09.23	2021.04.13	VISUALFORMA - TECNOLOGIAS DE INFORMAÇÃO, S.A.	PT	
469305	2010.09.23	2021.04.13	RUTH OTERO COSTA ROSINHA DE ALMEIDA	PT	
469306	2010.10.12	2021.04.12	ONÍRICA, LDA.	PT	
469309	2010.09.24	2021.04.13	TRAÇO LARANJA, LDA.	PT	
469312	2010.09.24	2021.04.13	GREENBERRY, UNIPessoal LDA.	AE	
469317	2010.09.23	2021.04.13	JUMEIRAH INTERNATIONAL LLC	BR	
469320	2010.10.01	2021.04.13	MARCIA MARIA VIEIRA E SILVA DIOGENES	PT	
469321	2010.09.23	2021.04.13	PEDRO ALEXANDRE RIBEIRO ALVES	PT	
469322	2010.09.23	2021.04.13	NUNO HENRIQUE PEREIRA GONÇALVES DA SILVA	PT	
469323	2010.09.23	2021.04.13	NUNO HENRIQUE PEREIRA GONÇALVES DA SILVA	PT	
469324	2010.09.23	2021.04.13	NUNO HENRIQUE PEREIRA GONÇALVES DA SILVA	PT	
469325	2010.09.23	2021.04.13	NUNO HENRIQUE PEREIRA GONÇALVES DA SILVA	PT	
469328	2010.09.24	2021.04.13	NUNO HENRIQUE PEREIRA GONÇALVES DA SILVA	PT	
469331	2010.09.28	2021.04.12	EUROMOLA - INDUSTRIA DE COLCHÕES DE MOLAS, S.A.	PT	
469332	2010.09.23	2021.04.13	MARIA DA CONCEIÇÃO DE MENEZES MONGIARDIM DA COSTA PIRES MONTEIRO	PT	
469333	2010.09.23	2021.04.13	NATALIA BRAZ GUERREIRO	PT	
469337	2010.10.01	2021.04.13	HERNANI LUÍS MARTINS DE FREITAS	PT	
469339	2010.10.12	2021.04.12	RAMOS CATARINO, S.A.	PT	
469341	2010.09.22	2021.04.13	DINA MARIA DA MOTA ALVES	PT	
469342	2010.09.24	2021.04.13	JORGE MARIA BRAGA DE MACEDO DE CASTRO HENRIQUES	PT	
469343	2010.09.22	2021.04.13	GREENTOGETHER - COMÉRCIO DE COUROS, LDA.	PT	
469345	2010.09.23	2021.04.13	MH - INSTITUTO DO CORPO, LDA.	PT	
469347	2010.09.24	2021.04.13	AMELIA PERREIRA LEITE CORREIA	PT	
469348	2010.10.13	2021.04.13	ORQUIDEXÓTICA, LDA.	PT	
469350	2010.09.23	2021.04.13	MINISOM, S.A.	PT	
469351	2010.09.23	2021.04.13	MARCO MANUEL VICENTE COSME	PT	
469354	2010.09.23	2021.04.13	PAULO JORGE LOPES FIDALGO	PT	
469356	2010.10.12	2021.04.12	PAULO JORGE LOPES FIDALGO	PT	
469359	2010.10.12	2021.04.12	PATRICIA ALEXANDRA POLICARPO TELES VALINHO	PT	
469364	2010.10.01	2021.04.13	VÍTOR MANUEL MOREIRA PINHEIRO	PT	
469365	2010.09.30	2021.04.13	ANA PAULA DOS SANTOS NUNES	PT	
469366	2010.09.28	2021.04.12	CARLOS VIANA PEDROSA	PT	
469367	2010.09.28	2021.04.12	MADMONSTER MACHINE MOTORCYCLES, LDA.	PT	
			DMNS - DOMINIOS, S.A.	PT	

Processo	Data do registo	Data da caducidade	Nome do 1º requerente/titular	País resid.	Observações
469368	2010.10.01	2021.04.13	WORKFLOW - CONSULTORIA EMPRESARIAL, UNIPessoal LDA.	PT	
469370	2010.09.28	2021.04.12	SECOPE - SERVIÇOS E COMÉRCIO DE COSMÉTICA E PERFUMARIA, LDA.	PT	
469372	2010.09.29	2021.04.13	AR PRODUÇÕES UNIPessoal, LDA.	PT	
469373	2010.09.24	2021.04.13	AMOP - LDA.	PT	
469374	2010.09.24	2021.04.13	AMOP - LDA.	PT	
469375	2010.09.24	2021.04.13	AMOP - LDA.	PT	
469376	2010.09.24	2021.04.13	AMOP - LDA.	PT	
469377	2010.09.28	2021.04.12	AMOP - LDA.	PT	
469378	2010.09.28	2021.04.12	AMOP - LDA.	PT	
469382	2010.09.28	2021.04.12	BS FRIENDS - SUPERMERCADOS, LDA.	PT	
469387	2010.09.24	2021.04.13	ASSOCIAÇÃO LIEV VEGOTSKY	PT	
469388	2010.09.29	2021.04.13	HUGO FILIPE FERREIRA DE CARVALHO	PT	
469389	2010.09.24	2021.04.13	ALEXANDRA MARGARIDA DIAS LEMOS	PT	
469392	2010.09.24	2021.04.13	CARLOS MANUEL TERENO MARQUES	PT	
469393	2010.09.23	2021.04.13	ALEXANDRA MARGARIDA DIAS LEMOS	PT	
469394	2010.09.28	2021.04.12	MÁRIO ALBERTO LAGES FORTES SILVA SANTOS	PT	
469395	2010.09.24	2021.04.13	DIEGO MARTÍNEZ LORA	PT	
469396	2010.09.24	2021.04.13	PAULO ALEXANDRE MONTEIRO PONTES	PT	
469406	2010.09.24	2021.04.13	ANA CRISTINA MOTA TINOCO DE ALMEIDA	PT	
469408	2010.09.24	2021.04.13	OCIDENTAL - COMPANHIA PORTUGUESA DE SEGUROS, S.A.	PT	
469409	2010.09.24	2021.04.13	MILLENNIUMBPC FORTIS GRUPO SEGURADOR, SGPS, S.A.	PT	
469410	2010.09.24	2021.04.13	À MEDIDA DA FANTASIA - UNIPessoal, LDA.	PT	
469412	2010.09.24	2021.04.13	PEDRO NUNO DE MELLO FERNANDES MACHADO	PT	
469414	2010.09.24	2021.04.13	PAULO SÉRGIO MARQUES DA SILVA	PT	
469415	2010.09.24	2021.04.13	PAULO SÉRGIO MARQUES DA SILVA	PT	
469418	2010.09.24	2021.04.13	BBZ - PUBLICIDADE E MARKETING, S.A.	PT	
469419	2010.09.24	2021.04.13	ANTICLONE - INSTALAÇÕES TÉCNICAS, LDA.	PT	
469421	2010.09.24	2021.04.13	JOSÉ CARLOS TRIGUEIROS DA SILVA CUNHA	PT	
469422	2010.09.24	2021.04.13	BIOCARNES, LDA.	PT	
469424	2010.09.28	2021.04.12	BIOCARNES, LDA.	PT	
469428	2010.09.24	2021.04.13	BIOCARNES, LDA.	PT	
469432	2010.09.27	2021.04.13	PRODUCTION HOUSE - IMAGEM E COMUNICAÇÃO, LDA.	PT	
469435	2010.09.28	2021.04.12	MARIA MANUELA MOTA DE OLIVEIRA QUINTANEIRO	PT	
469436	2010.09.28	2021.04.12	MANUEL DUARTE PEREIRA	PT	
469437	2010.09.24	2021.04.13	RUI MANUEL DA SILVA FERNANDES	PT	
469439	2010.09.24	2021.04.13	VÍTOR HUGO FREITAS DE MATOS CARDOSO	PT	
469443	2010.09.28	2021.04.12	IDEAL TOWER, S.A.	PT	
469445	2010.09.24	2021.04.13	LONE WOLF, UNIPessoal, LDA.	PT	
469446	2010.09.24	2021.04.13	LONE WOLF, UNIPessoal, LDA.	PT	
469447	2010.09.24	2021.04.13	CENTRAL REDE-COMPRA E VENDA DE IMÓVEIS, LDA	PT	
469448	2010.09.24	2021.04.13	SIMPLIBASE, S.A.	PT	
469453	2010.09.24	2021.04.13	IBERIA ADVANCED HEALTH CARE, LDA.	PT	
469456	2010.09.24	2021.04.13	SHOWETHICA, LDA.	PT	
469459	2010.09.24	2021.04.13	VICTOR MANUEL PIRES MALHEIRO	PT	
469460	2010.09.24	2021.04.13	ANDRÉ RODRIGUES SANTOS JOAQUIM	PT	
469462	2010.09.24	2021.04.13	ANDRÉ RODRIGUES SANTOS JOAQUIM	PT	
469463	2010.09.24	2021.04.13	ANA MARIA PINHEIRO FORTE ENXUTO	PT	
469467	2010.10.01	2021.04.13	VALE & AGANTE, LDA.	PT	
469468	2010.09.29	2021.04.13	ANA ROSA POLIDO CACHÃO	PT	
469469	2010.09.24	2021.04.13	COSMOGADGET, LDA.	PT	
469470	2010.09.24	2021.04.13	CRISTINA BAPTISTA VAZ	PT	
469474	2010.09.24	2021.04.13	SOBEN - GESTÃO, REPRESENTAÇÕES, COMUNICAÇÃO E EVENTOS, LDA.	PT	

Processo	Data do registo	Data da caducidade	Nome do 1º requerente/titular	País resid.	Observações
469475	2010.09.24	2021.04.13	MILLENNIUMBCP FORTIS GRUPO SEGURADOR, SGPS, S.A.	PT	
469476	2010.09.24	2021.04.13	OCIDENTAL - COMPANHIA PORTUGUESA DE SEGUROS, S.A.	PT	
469477	2010.09.24	2021.04.13	P.B.G. - TECNITROM ENERGIA E TELECOMUNICAÇÕES, S.A.	PT	
469478	2010.09.28	2021.04.12	MEDIPRESS - SOCIEDADE JORNALÍSTICA E EDITORIAL, LDA.	PT	
469479	2010.09.28	2021.04.12	MEDIPRESS - SOCIEDADE JORNALÍSTICA E EDITORIAL, LDA.	PT	
469481	2010.09.28	2021.04.12	IDILIA FOODS, S.L.	ES	
469491	2010.09.29	2021.04.13	CRIDEA, INOVAÇÃO E TECNOLOGIA, LDA.	PT	
469492	2010.09.27	2021.04.13	EQUALITY FINANCE, UNIPESSOAL, LDA.	PT	
469493	2010.09.29	2021.04.13	ALEXANDRE TEIXEIRA DE BRITO	PT	
469495	2010.09.29	2021.04.13	RICARDO JORGE SOARES GUEDES DE SOUSA	PT	
469501	2010.09.29	2021.04.13	SAPE-SOCIEDAD ANONIMA DE PROMOCION Y EDICIONES	ES	
469502	2010.09.29	2021.04.13	JOÃO ANTÓNIO ALBERTI ANTERO FERREIRA	PT	
469504	2010.09.28	2021.04.12	LUPULO LUSA - COMÉRCIO DE BEBIDAS, UNIPESSOAL, LDA.	PT	
469507	2010.09.30	2021.04.13	NAUTIFUN - ACTIVIDADES MARÍTIMO-TURÍSTICAS, LDA.	PT	
469508	2010.09.28	2021.04.12	VISION TV, LDA.	PT	
469509	2010.09.28	2021.04.12	PEDRO JORGE MARTINS BRAZ	PT	
469510	2010.10.12	2021.04.12	VASCO MIGUEL RAMALHEIRA CORREIA	PT	
469515	2010.09.27	2021.04.13	NCL - TRANSITÁRIOS E VIAGENS, S.A.	PT	
469518	2010.09.27	2021.04.13	NUNO MIGUEL FERREIRA RAMOS PRETO PACHECO	PT	
469523	2010.09.29	2021.04.13	HINDE ABOULAININE	PT	
469524	2010.09.29	2021.04.13	JOÃO CARLOS DE JESUS HENRIQUES	PT	
469525	2010.09.29	2021.04.13	RUI LIMA MIRANDA	PT	
469532	2010.09.28	2021.04.12	MARIA MARGARIDA GASPAR DOS SANTOS REIS	PT	
469533	2010.09.27	2021.04.13	BEST - BANCO ELECTRÓNICO DE SERVIÇO TOTAL, S.A.	PT	
469535	2010.09.27	2021.04.13	RÁDIO COMERCIAL, S.A.	PT	
469536	2010.09.29	2021.04.13	UNILEVER, N.V.	NL	
469541	2010.09.30	2021.04.13	LG CORP.	KR	
469543	2010.09.29	2021.04.13	LISBOA 98 - ESTUDOS E PROJECTOS, S.A.	PT	
469544	2010.10.01	2021.04.13	HELENA MARIA DE SOUSA OLIVEIRA	PT	
469548	2010.10.01	2021.04.13	OPEC - CONTABILIDADE E GESTÃO, LDA.	PT	
469549	2010.09.29	2021.04.13	ALBERTO ROCCO	PT	
469550	2010.09.29	2021.04.13	ALBERTO ROCCO	PT	
469551	2010.09.29	2021.04.13	LISBOA 98 - ESTUDOS E PROJECTOS, S.A.	PT	
469552	2010.09.30	2021.04.13	AVELINO CÂNDIDO RODRIGUES	PT	
469557	2010.09.29	2021.04.13	CROSSAUTO - REPARAÇÕES E VENDA DE AUTOMÓVEIS, LDA.	PT	
469562	2010.09.29	2021.04.13	PEDRO SÉRGIO CARDOSO ALVES	PT	
469563	2010.09.29	2021.04.13	AGÊNCIA CASCAIS NATURA	PT	
469564	2010.09.30	2021.04.13	AGROSAÚDE - SERVIÇOS MÉDICOS E AGROPECUÁRIOS, LDA.	PT	
469570	2010.09.29	2021.04.13	PAULO JORGE ASSIS PEREIRA	PT	
469571	2010.09.29	2021.04.13	MIGUEL CUNHAL HENRIQUES	PT	
469573	2010.09.29	2021.04.13	SANDRA TAVARES FERREIRA PINTO	PT	
469576	2010.09.29	2021.04.13	RÚBEN TEIXEIRA GOMES MAIA	PT	
469578	2010.09.29	2021.04.13	BBDO PORTUGAL - AGÊNCIA DE PUBLICIDADE, S.A.	PT	
469580	2010.09.29	2021.04.13	LUÍS DA COSTA NETO	PT	
469581	2010.09.29	2021.04.13	NARA SOFIA DE SILMENHO RAFAEL LOURENÇO	PT	
469585	2010.09.29	2021.04.13	RALNEC - VESTUÁRIO, LDA.	PT	
469586	2010.09.29	2021.04.13	JOSÉ AVILLENZ, LDA.	PT	
469588	2010.09.29	2021.04.13	JOÃO PEDRO RIBEIRO DO CANTO LAGIDO	PT	

Processo	Data do registo	Data da caducidade	Nome do 1º requerente/titular	País resid.	Observações
469594	2010.09.30	2021.04.13	RITA RODRIGUES MANSILHA SALVADO PENA GALANTE	PT	
469595	2010.09.30	2021.04.13	BRUNO ANTÓNIO MARTINS CAPELAS	PT	
469599	2010.09.29	2021.04.13	MODESTO FERREIRA DA SILVA	PT	
469600	2010.09.29	2021.04.13	HELENA RESENDE OLIVEIRA GUEDES MARQUES	PT	
469601	2010.09.29	2021.04.13	RUI FILIPE CORREIA DA FONSECA FERNANDES	PT	
469602	2010.09.30	2021.04.13	MARIA VISITACION DIEZ CABANO	PT	
469605	2010.09.29	2021.04.13	SKETCHPIXEL - MULTIMEDIA E VISUAL EFFECTS, LDA.	PT	
469609	2010.10.01	2021.04.13	HELLO MOTO - UNIDADES COMERCIAIS, UNIPessoal, LDA.	PT	
469614	2010.10.01	2021.04.13	PAULA SOFIA LIMA ANTONINO IGLÉZIAS FERREIRA	PT	
469615	2010.10.01	2021.04.13	VILA GALÉ - SOCIEDADE DE EMPREENDIMENTOS TURÍSTICOS, S.A.	PT	
469616	2010.10.01	2021.04.13	VILA GALÉ - SOCIEDADE DE EMPREENDIMENTOS TURÍSTICOS, S.A.	PT	
469618	2010.09.30	2021.04.13	FUNDAÇÃO RUI OSÓRIO DE CASTRO	PT	
469620	2010.09.29	2021.04.13	SUSANA FILIPA FERNANDES VALVERDE	PT	
469621	2010.09.29	2021.04.13	BRUNO RICARDO MOURA RODRIGUES	PT	
469622	2010.09.28	2021.04.12	GREEN PAI ENERGY AUDIT, LDA.	PT	
469623	2010.09.28	2021.04.12	RUI MANUEL RODRIGUES ABREU	PT	
469628	2010.09.30	2021.04.13	O PECADO MORA AQUI, LDA.	PT	
469631	2010.09.30	2021.04.13	DIOGO AGUIAR PINTO CARVALHO MOREIRA	PT	
469632	2010.09.30	2021.04.13	SILVIA ETIENNE - UNIPessoal, LDA.	PT	
469635	2010.09.30	2021.04.13	RUI MANUEL DIAS MARQUES	PT	
469636	2010.09.30	2021.04.13	TRACE.IT - GESTÃO E CONSULTORIA, S.A.	PT	
469637	2010.09.30	2021.04.13	PAULO JORGE PEREIRA DE CARVALHO	PT	
469638	2010.09.30	2021.04.13	COMES E COMPANHIA - SOCIEDADE HOTELEIRA, LDA.	PT	
469639	2010.09.30	2021.04.13	SYSTALPROF, SISTEMA DE ALUMÍNIOS PROFISSIONIAS	PT	
469640	2010.09.30	2021.04.13	BLUE ADVERTISING, SOCIEDADE UNIPessoal, LDA.	PT	
469646	2010.09.29	2021.04.13	MIGUEL CORREIA MARQUES DE OLIVEIRA	PT	
469649	2010.09.29	2021.04.13	DIOGO EMANUEL SOARES ROMEIRO	PT	
469650	2010.09.30	2021.04.13	JOAQUIM ALBERTO DINIS DE AZEVEDO	PT	
469658	2010.09.29	2021.04.13	HÓQUEI CLUBE «OS TIGRES»	PT	
469660	2010.09.29	2021.04.13	ML - AGÊNCIA DE MODELOS, SOCIEDADE UNIPessoal, LDA.	PT	
469661	2010.09.29	2021.04.13	JORGE MANUEL MIRA BERNARDINO MOÇO	PT	
469664	2010.09.29	2021.04.13	ANTÓNIO MANUEL DE CARVALHO MACHADO	PT	
469665	2010.10.01	2021.04.13	JOSÉ CARLOS DIAS VERDADE	PT	
469669	2010.09.30	2021.04.13	JOÃO FILIPE CATALÃO MANO	PT	
469670	2010.09.30	2021.04.13	JOSÉ MARIA CARDOSO CARNEIRO DINIS	PT	
469672	2010.09.30	2021.04.13	VIRGÍNIA MARIA SILVA CARREIRA BOTEQUIM	PT	
469674	2010.09.29	2021.04.13	SUNWAVE, LDA.	PT	
469676	2010.09.30	2021.04.13	SUNWAVE, LDA.	PT	
469677	2010.09.30	2021.04.13	M.E. - VINHOS, S.A.	PT	
469678	2010.09.30	2021.04.13	ONDA-CHAVE, LDA.	PT	
469681	2010.09.30	2021.04.13	BRUNO GONÇALO QUINA LÉ	PT	
469684	2010.09.30	2021.04.13	RUI PEDRO MENDES ALVES	PT	
469691	2010.09.30	2021.04.13	VÍTOR FERNANDO FERREIRA GONÇALVES RAMA	PT	
469693	2010.09.29	2021.04.13	EIXO FILOSÓFICO, UNIPessoal LDA.	PT	
469694	2010.09.30	2021.04.13	PEDRO LEVI DA COSTA BARRELAS	PT	
469766	2010.10.13	2021.04.13	DIONÍSIO DUARTE, LDA.	PT	
469771	2010.10.01	2021.04.13	ANA COSTA MARTINS, SOCIEDADE UNIPessoal, LDA.	PT	
469772	2010.10.13	2021.04.13	ANA COSTA MARTINS, SOCIEDADE	PT	

Processo	Data do registo	Data da caducidade	Nome do 1º requerente/titular	País resid.	Observações
			UNIPESSOAL, LDA.		
469784	2010.10.13	2021.04.13	AUSCHILL & AUSCHILL, S.A.	PT	
469785	2010.10.13	2021.04.13	MIGUEL NUNO PINTO DA COSTA REIS	PT	
469786	2010.10.12	2021.04.12	ASSOCIAÇÃO INDUSCRIA - PLATAFORMA PARA AS INDÚSTRIAS CRIATIVAS	PT	
469787	2010.10.13	2021.04.13	JOSÉ ALBERTO MARTINS OLIVEIRA	PT	
469798	2010.10.13	2021.04.13	MEDIVIZELA - MEDIAÇÃO IMOBILIÁRIA, LDA.	PT	
469811	2010.10.12	2021.04.12	GAC, INGREDIENTES E PRODUTOS ALIMENTARES, LDA.	PT	
469815	2010.10.13	2021.04.13	ANTÓNIO DIAS COELHO & FILHOS, LDA.	PT	
469816	2010.10.13	2021.04.13	MADRE DE ÁGUA, LDA.	PT	
469817	2010.10.13	2021.04.13	LEANDRA APARECIDA SILVA ZANELATO	PT	
469818	2010.10.01	2021.04.13	BESTTABLES - MARKETING E SERVIÇOS DE RESTAURAÇÃO, S.A.	PT	
469820	2010.10.12	2021.04.12	SÉRGIO ALEXANDRE VICENTE DA SILVA	PT	
469967	2010.10.12	2021.04.12	CONSTRULINK - TECNOLOGIAS DE INFORMAÇÃO, S.A.	PT	
469983	2010.10.12	2021.04.12	EDITORA ALTO ASTRAL, LTDA.	BR	
470023	2010.10.11	2021.04.12	NELSON CABRAL OLIVEIRA	PT	
470034	2010.10.11	2021.04.12	I-SENSIS - INVESTIGAÇÃO E DESENVOLVIMENTO EM ENGENHARIA QUÍMICA, LDA.	PT	
470039	2010.10.12	2021.04.12	LUÍS MIGUEL GONÇALVES BARBOSA	PT	
470041	2010.10.11	2021.04.12	PEDRO MIGUEL FREITAS SANTOS	PT	
470044	2010.10.11	2021.04.12	ANTÓNIO DA CUNHA SÁ VIANA	PT	
470061	2010.10.11	2021.04.12	CITYMAP - EDITORA E PUBLICIDADE, LDA.	PT	
470062	2010.10.11	2021.04.12	RICARDO MANUEL CAXIAS MELRO	PT	
470071	2010.10.11	2021.04.12	POINT D'ORGUE, LDA.	PT	
470072	2010.10.12	2021.04.12	JOSÉ JOAQUIM PARENTE TEIXEIRA DA MOTA	PT	
470073	2010.10.12	2021.04.12	BRUNO JOSÉ BALÇA OLIVEIRA	PT	
470075	2010.10.12	2021.04.12	CLASSIREST - RESTAURAÇÃO, LDA.	PT	
470080	2010.10.12	2021.04.12	VÍTOR FERNANDO FERREIRA GONÇALVES RAMA	PT	
470090	2010.10.11	2021.04.12	LUÍS ALBERTO MOREIRA PIRES E PATO	PT	
470093	2010.10.12	2021.04.12	AIMMAP - ASSOCIAÇÃO DOS INDUSTRIAIS METALÚRGICOS METALOMECÂNICOS E AFINS DE PORTUGAL	PT	
470094	2010.10.11	2021.04.12	CARLOS ANDRÉ DE ENCARNAÇÃO SOARES	PT	
470097	2010.10.11	2021.04.12	ERMELINDA DA CONCEIÇÃO ALVES SOUSA RIBEIRO	PT	
470107	2010.10.13	2021.04.13	PEDRO MIGUEL DE SOUSA GARCIA PAIS	PT	
470108	2010.10.12	2021.04.12	CAIXA GERAL DE DEPÓSITOS, S.A.	PT	
470114	2010.10.12	2021.04.12	MONTEBRAVO - PRODUÇÃO E COMERCIALIZAÇÃO DE PRODUTOS ALIMENTARES, S.A.	PT	
470117	2010.10.12	2021.04.12	STARGATE - PRODUTOS FARMACÊUTICOS, DIETÉTICOS E NUTRICIONAIS, LDA.	PT	
470119	2010.10.12	2021.04.12	FRANQUIPAR FRANQUEADORA E LICENCIADOR DE MARCAS, LTDA.	BR	
470120	2010.10.12	2021.04.12	SOCIÉTÉ DES PRODUITS NESTLÉ S.A.	CH	
470121	2010.10.12	2021.04.12	MILK TECHNOLOGIES, S.L.	ES	
470122	2010.10.13	2021.04.13	JOSÉ LUÍS GOMES	PT	
470131	2010.10.12	2021.04.12	LUÍS MIGUEL FERNANDES NUNES	PT	
470134	2010.10.12	2021.04.12	FRANCK TEIXEIRA	PT	
470169	2010.10.11	2021.04.12	MSCRUZ, S.A.	PT	
470180	2010.10.12	2021.04.12	GRUPOPIE - PORTUGAL, S.A.	PT	
470184	2010.10.11	2021.04.12	MARÉ - MERCADO ABASTECEDOR DA REGIÃO DE ÉVORA, S.A.	PT	
470185	2010.10.11	2021.04.12	MARL - MERCADO ABASTECEDOR DA REGIÃO DE LISBOA, S.A.	PT	
470187	2010.10.12	2021.04.12	LINETEK - BRAND DESIGN, LDA.	PT	
470189	2010.10.12	2021.04.12	PONTAS & FRANJAS, UNIPESSOAL LDA.	PT	
470205	2010.10.11	2021.04.12	ELEMENTOS - AGÊNCIA DE PUBLICIDADE,	PT	

Processo	Data do registo	Data da caducidade	Nome do 1º requerente/titular	País resid.	Observações
470208	2010.10.11	2021.04.12	DESIGN E TURISMO, LDA. RISCO - PROJECTISTAS E CONSULTORES DE DESIGN, S.A.	PT	
470212	2010.10.12	2021.04.12	LUX INVICTA - CULTURA E PATRIMÓNIO, LDA.	PT	
470216	2010.10.12	2021.04.12	TEMPO DE POSE - FOTOGRAFIA EDITORIAL E DE PUBLICIDADE, LDA.	PT	
470218	2010.10.11	2021.04.12	ALELUIA CERÂMICAS, S.A.	PT	
470219	2010.10.12	2021.04.12	TEMPO DE POSE - FOTOGRAFIA EDITORIAL E DE PUBLICIDADE, LDA.	PT	
470221	2010.10.11	2021.04.12	TRADUMEIO - COMÉRCIO PRODUTOS ALIMENTARES, LDA.	PT	
470222	2010.10.11	2021.04.12	RUI PINHO ARAÚJO	PT	
470225	2010.10.11	2021.04.12	BLACK SILICON - INFORMATION TECHNOLOGIES & CONSULTING SERVICES, LDA.	PT	
470228	2010.10.12	2021.04.12	NY CULTURE, LDA.	PT	
470231	2010.10.11	2021.04.12	MANUEL MARTINS LUZIO	PT	
470233	2010.10.13	2021.04.13	UNSTRESS, UNIPESSOAL, LDA.	PT	
470234	2010.10.11	2021.04.12	MARCIANO DIAS, UNIPESSOAL, LDA.	PT	
470235	2010.10.11	2021.04.12	JOSÉ VITOR SOEIRO FERREIRA	PT	
470236	2010.10.11	2021.04.12	A ESFERA DOS LIVROS - EDIÇÃO DE LIVROS, UNIPESSOAL, LDA.	PT	
470237	2010.10.11	2021.04.12	RICCARDO SALVATORE ANASTASIO	PT	
470242	2010.10.11	2021.04.12	UNIVERSIDADE DE LISBOA	PT	
470243	2010.10.12	2021.04.12	CALDASCLIN - CLÍNICA DE MEDICINA DENTÁRIA, LDA.	PT	
470244	2010.10.11	2021.04.12	MARF - MERCADO ABASTECEDOR DA REGIÃO DE FARO, S.A.	PT	
470245	2010.10.11	2021.04.12	SIMAB - SOCIEDADE INSTALADORA DE MERCADOS ABASTECEDORES, S.A.	PT	
470246	2010.10.11	2021.04.12	MARB - MERCADO ABASTECEDOR DA REGIÃO DE BRAGA, S.A.	PT	
470250	2010.10.11	2021.04.12	TVI - TELEVISÃO INDEPENDENTE, S.A.	PT	
470251	2010.10.11	2021.04.12	PHILIP MORRIS BRANDS SÀRL	CH	
470252	2010.10.11	2021.04.12	MONTEPIO CRÉDITO - INSTITUIÇÃO FINANCEIRA DE CRÉDITO, S.A.	PT	
470260	2010.10.13	2021.04.13	N'ZADI JOIAS, LDA.	PT	
470282	2010.10.13	2021.04.13	SÍLVIA MARIA ANSELMO DA GRAÇA	PT	
470306	2010.10.13	2021.04.13	DIRECTSALES - SERVIÇOS DE VENDA, LDA.	PT	
470307	2010.10.13	2021.04.13	MIGUEL ÂNGELO ALVES MONTEIRO GOMES	PT	
470309	2010.10.13	2021.04.13	RUI FILIPE REIS	PT	
470314	2010.10.11	2021.04.12	EDUARDO MANUEL PEREIRA PIMPÃO	PT	
470322	2010.10.13	2021.04.13	JUBA PERSONAL PROTECTIVE EQUIPMENT, S.L.	ES	
470323	2010.10.13	2021.04.13	DEA PLANETA, S. L.	ES	
470335	2010.10.13	2021.04.13	PAULO JORGE FERREIRA CERQUEIRA	PT	
470336	2010.10.13	2021.04.13	ABÍLIO PENHICHE DA SILVA PEREIRA - UNIPESSOAL, LDA.	PT	
470339	2010.10.13	2021.04.13	PEDRO JOSÉ LIMA FERNANDES DA SILVA	PT	
470341	2010.10.13	2021.04.13	TECAD - SISTEMAS INFORMÁTICOS, LDA.	PT	
470342	2010.10.13	2021.04.13	MISS BEADCO, LDA.	PT	
470347	2010.10.13	2021.04.13	FERNANDO GONÇALO ROSA MALHO RODRIGUES	PT	
470349	2010.10.13	2021.04.13	MAKE IT SIMPLE, CONSULTORIA INFORMÁTICA, LDA.	PT	
470350	2010.10.13	2021.04.13	VÍTOR FERNANDO FERREIRA GONÇALVES RAMA	PT	
470351	2010.10.13	2021.04.13	MÁRIO RUI FILIPE CARVALHO	PT	
470354	2010.10.13	2021.04.13	HUGO MIGUEL FERREIRA DA COSTA	PT	
470358	2010.10.13	2021.04.13	IUS UTENDI, LDA.	PT	
470359	2010.10.13	2021.04.13	SÉRGIO MANUEL FERREIRA SILVA	PT	
470360	2010.10.13	2021.04.13	HELENA DOS ANJOS ALVES BARROSO	PT	

Processo	Data do registo	Data da caducidade	Nome do 1º requerente/titular	País resid.	Observações
470363	2010.10.13	2021.04.13	PHYTOGOLD, COMÉRCIO DE PRODUTOS NATURAIS UNIPessoal, LDA.	PT	
470366	2010.10.13	2021.04.13	E.I. DU PONT DE NEMOURS AND COMPANY	US	
470371	2010.10.13	2021.04.13	THE COLOMER GROUP SPAIN, S.L.	ES	
470385	2010.10.13	2021.04.13	A.C.M. SILVA - SOCIEDADE VIDREIRA, LDA.	PT	
470390	2010.10.13	2021.04.13	GOLDSEASON, LDA.	PT	
470423	2010.10.13	2021.04.13	GRACIELA PINHO FERREIRA	PT	
470424	2010.10.13	2021.04.13	MOLA ATTIVISM - DESIGN DE COMUNICAÇÃO, S.A.	PT	
470441	2010.10.13	2021.04.13	GARRICI, LDA.	PT	
470448	2010.10.13	2021.04.13	MÁRIO NELSON CADIMA HENRIQUES DA CONCEIÇÃO	PT	
611355	2020.03.04	2021.04.13	BÁRBARA CARLA FERNANDES VARELA	PT	
612827	2020.03.06	2021.04.13	RAUL MIGUEL AMARAL ZARCO VINAGRE	PT	
613129	2020.03.09	2021.04.13	SR DESIGNLAB, LDA	PT	
613398	2020.03.04	2021.04.13	UNA SEGUROS DE VIDA, S.A.	PT	
613399	2020.03.04	2021.04.13	UNA SEGUROS DE VIDA, S.A.	PT	
613400	2020.03.04	2021.04.13	UNA SEGUROS DE VIDA, S.A.	PT	
613402	2020.03.04	2021.04.13	UNA SEGUROS DE VIDA, S.A.	PT	
615746	2020.03.27	2021.04.13	UNION WEAR TEXTEIS, LDA	PT	
617325	2020.03.23	2021.04.13	RODRIGUES & GAMITO, LDA.	PT	
617921	2020.03.24	2021.04.13	ANA FILIPA FERNANDES REIS	PT	
623975	2020.03.10	2021.04.13	ARLINDO MARQUES BOTAS	PT	
624571	2020.03.30	2021.04.13	MICHELLE ACKERMANN UNIPessoal LDA	PT	
627471	2020.03.30	2021.04.13	LAURENTINO FERREIRA ALVES	PT	
628316	2020.03.23	2021.04.13	CAROLINE PRÜFER	PT	
628329	2020.03.10	2021.04.13	JOAQUIM JORGE FERREIRA DA SILVA	PT	
628686	2020.03.04	2021.04.13	MARIA JOÃO GASPAR SALVADO	PT	
628748	2020.03.19	2021.04.13	I.R.O.N. - INSTITUTO DE REABILITAÇÃO ORAL NORTE, LDA.	PT	
629112	2020.03.04	2021.04.13	INFLUENTIAL ODYSSEY - UNIPessoal, LDA	PT	
629226	2020.03.04	2021.04.13	PAULA DE JESUS VELOSA PEREIRA DA SILVA	PT	
629313	2020.03.04	2021.04.13	INOVACRIL ACRYLIC CONCEPT LDA	PT	
629321	2020.03.04	2021.04.13	RUI PEDRO DA CUNHA LUIS	PT	
629367	2020.03.04	2021.04.13	SÉRGIO LOUSEIRO ADÃO	PT	
629947	2020.03.19	2021.04.13	ESYTER, UNIPessoal LDA	PT	
630008	2020.03.19	2021.04.13	AURORA ISABEL RODRIGUES TORROÃO	PT	
630013	2020.03.26	2021.04.13	ESPIGA PINTO DE SÁ DA BANDEIRA	PT	
630138	2020.03.24	2021.04.13	PAULO ANTÓNIO LAMAS MOREIRA SERRA LOPES	PT	
630138	2020.03.24	2021.04.13	JINGUBINHA, LDA	PT	
630737	2020.03.25	2021.04.13	DIOGO MANUEL VICENTE DA SILVA	PT	
630793	2020.03.23	2021.04.13	MARIA INÊS LOPES SAMPAIO	PT	
631405	2020.03.26	2021.04.13	MANUEL DOS SANTOS MARQUES LDA	PT	
632568	2020.03.19	2021.04.13	AMÍLCAR JESUS DE OLIVEIRA	PT	
632674	2020.03.24	2021.04.13	CÊNTIMO DOURADO, UNIPessoal, LDA	PT	
633013	2020.03.19	2021.04.13	LUÍS MIGUEL DE OLIVEIRA CATARINO	PT	
634356	2020.03.04	2021.04.13	ABILIO DE ALMEIDA-CONSULTING UNIPessoal LDA	PT	
634361	2020.03.24	2021.04.13	SADRALDIN SHARIATMADARI	PT	
634506	2020.03.04	2021.04.13	MARIA MANUELA SANTOS FERREIRA SELAS	PT	
634531	2020.03.04	2021.04.13	ADÉLIO JOSÉ FARIA DE CASTRO	PT	
634533	2020.03.05	2021.04.13	PEDRO MIGUEL DA ROCHA ALVES	PT	
634553	2020.03.04	2021.04.13	LPAM UNIPessoal LDA	PT	
634586	2020.03.12	2021.04.13	SADYBEBE UNIPessoal LDA	PT	
634588	2020.03.06	2021.04.13	INÊS ISABEL AFONSO DE CARVALHO	PT	
634591	2020.03.19	2021.04.13	SCALSTONE LDA	PT	
634593	2020.03.12	2021.04.13	ANA MARIA SILVA PEREIRA	PT	
634594	2020.03.04	2021.04.13	LEANBOX S.L.	ES	
634595	2020.03.10	2021.04.13	PEDRO MIGUEL PARDAL DA SILVA MARTINS FIGUEIREDO	PT	
634630	2020.03.04	2021.04.13	TÂNIA DANIELA FARIA FERNANDES	PT	

Processo	Data do registo	Data da caducidade	Nome do 1º requerente/titular	País resid.	Observações
634637	2020.03.04	2021.04.13	MARIO EDUARDO FURTADO PALOMBINI	PT	
634640	2020.03.04	2021.04.13	NUNO FREDERICO BATISTA CABRAL SANTIAGO E SANTAGO	PT	
634641	2020.03.11	2021.04.13	NOBILIOR - MERCADOS DE PORTUGAL, LDA	PT	
634660	2020.03.04	2021.04.13	ANTÓNIO MAGALHÃES	PR	
634661	2020.03.10	2021.04.13	LUIS MIGUEL DA SILVA MENDES CORTE- REAL	PT	
634664	2020.03.09	2021.04.13	OCEAN CROWN UNIP. LDA.	PT	
634684	2020.03.10	2021.04.13	MEDINFAR CONSUMER HEALTH - PRODUTOS FARMACÊUTICOS, LDA.	PT	
634686	2020.03.10	2021.04.13	MEDINFAR CONSUMER HEALTH - PRODUTOS FARMACÊUTICOS, LDA.	PT	
634687	2020.03.10	2021.04.13	MEDINFAR CONSUMER HEALTH - PRODUTOS FARMACÊUTICOS, LDA.	PT	
634688	2020.03.10	2021.04.13	MEDINFAR CONSUMER HEALTH - PRODUTOS FARMACÊUTICOS, LDA.	PT	
634698	2020.03.05	2021.04.13	HELDER CRISTIANO LEITE RIBEIRO	PT	
634699	2020.03.20	2021.04.13	RUI ADRIANO PAIVA DE BRITO SOUSA	PT	
634700	2020.03.04	2021.04.13	BRITO & BRITO, LDA	PT	
634701	2020.03.19	2021.04.13	OSÍRIS - VIAGENS E TURISMO LDA	PT	
634702	2020.03.04	2021.04.13	LUIS ALMEIDA	PT	
634704	2020.03.04	2021.04.13	GUSTAVO MANUEL PEREIRA LOPES DE CARVALHO BARATA	PT	
634712	2020.03.09	2021.04.13	PAULO ALEXANDRE MATEUS DA SILVA	PT	
634732	2020.03.12	2021.04.13	FIBER T, S.A.	PT	
634734	2020.03.19	2021.04.13	RUTE ISABEL ANDRÉ PEREIRA	PT	
634747	2020.03.27	2021.04.13	MÓNICA SALZONE SALGADO BAPTISTA	PT	
634749	2020.03.06	2021.04.13	BIZZORBIS - DESIGN, PRODUÇÃO GRÁFICA E COMUNICAÇÃO, LDA	PT	
634755	2020.03.10	2021.04.13	PAULO OLIM GONÇALVES CAMACHO	PT	
634769	2020.03.09	2021.04.13	MARTA JOAO DE CARVALHO COELHO BETTENCOURT PINTO	PT	
634771	2020.03.11	2021.04.13	JOAO JORGE BARBOSA TAO	PT	
634779	2020.03.13	2021.04.13	ACHIEVE SIMPLICITY - CONSULTORIA, ENGENHARIA E GESTÃO, UNIPESSOAL LDA	PT	
634781	2020.03.16	2021.04.13	FABIO GUERREIRO	PT	
634796	2020.03.11	2021.04.13	JOAQUIM MANUEL RIBEIRO DE ALMEIDA DIAS DA SILVA	PT	
634798	2020.03.09	2021.04.13	LIZITÁLIA - COMÉRCIO E REPARAÇÃO DE AUTOMÓVEIS LDA	PT	
634811	2020.03.19	2021.04.13	NATUREZA ESTUPENDA UNIPESSOAL, LDA	PT	
634815	2020.03.09	2021.04.13	PEDRO FILIPE OLIVEIRA E ALMEIDA	PT	
634824	2020.03.13	2021.04.13	RÚBEN MARTINS	PT	
634875	2020.03.06	2021.04.13	ANDRÉ VITOR QUEIRÓZ VIEIRA	PT	
634876	2020.03.11	2021.04.13	VANGUARD SPOT, LDA	PT	
634894	2020.03.09	2021.04.13	MANUEL FRANCISCO RAMILO & FILHO, LDA	PT	
634902	2020.03.13	2021.04.13	ANA LOPES	PT	
634905	2020.03.13	2021.04.13	2000 FA LDA	PT	
634929	2020.03.05	2021.04.13	CARLOTA GRAÇA VALENTE TORRES GUERREIRO	PT	
634945	2020.03.10	2021.04.13	PEDRO MIGUEL MEIRELES DA SILVA	PT	
635002	2020.03.20	2021.04.13	RUI ADRIANO PAIVA DE BRITO SOUSA	PT	
635008	2020.03.20	2021.04.13	BRAVER ENTERTAINMENT LDA	PT	
635017	2020.03.19	2021.04.13	NUTRALUX, LDA	PT	
635023	2020.03.20	2021.04.13	JOÃO NUNO AGUIAR DE MORAIS VAZ	PT	
635027	2020.03.24	2021.04.13	TASCA DO FIDJI, UNIPESSOAL, LDA	PT	
635028	2020.03.25	2021.04.13	ANGELICA MONICA SILVA MACHADO	PT	
635034	2020.03.18	2021.04.13	FASCINATING CIRCLE, LDA	PT	
635045	2020.03.09	2021.04.13	MARIANA NUNES SILVEIRA	PT	
635063	2020.03.23	2021.04.13	DANIEL BALBINOT	PT	
635070	2020.03.23	2021.04.13	CHÁDIA IBRAHIM COSTA	PT	
635071	2020.03.24	2021.04.13	RITA OLIVEIRA DE CASTRO OSÓRIO	PT	
635077	2020.03.24	2021.04.13	JUNGLE ROOTS, LDA	PT	

Processo	Data do registo	Data da caducidade	Nome do 1º requerente/titular	País resid.	Observações
635092	2020.03.25	2021.04.13	SUNNAH, LDA	PT	
635095	2020.03.19	2021.04.13	ALTINO SEMEDO NAPOLEÃO TROCO	AO	
635096	2020.03.23	2021.04.13	DIOGO ALEXANDRE DA COSTA MEXIA	PT	
635101	2020.03.24	2021.04.13	PHILIP GIELKENS	BE	
635103	2020.03.12	2021.04.13	THE HOUSE RIBEIRA HOTEL - EXPLORAÇÃO HOTELEIRA, SA	PT	
635104	2020.03.12	2021.04.13	THE HOUSE RIBEIRA HOTEL - EXPLORAÇÃO HOTELEIRA, SA	PT	
635107	2020.03.12	2021.04.13	THE HOUSE RIBEIRA HOTEL - EXPLORAÇÃO HOTELEIRA, SA	PT	
635108	2020.03.12	2021.04.13	THE HOUSE RIBEIRA HOTEL - EXPLORAÇÃO HOTELEIRA, SA	PT	
635109	2020.03.12	2021.04.13	THE HOUSE RIBEIRA HOTEL - EXPLORAÇÃO HOTELEIRA, SA	PT	
635110	2020.03.12	2021.04.13	THE HOUSE RIBEIRA HOTEL - EXPLORAÇÃO HOTELEIRA, SA	PT	
635120	2020.03.24	2021.04.13	SOPRO DOS SONHOS, ASSOCIAÇÃO DE SOLIDARIEDADE, IPSS	PT	
635122	2020.03.18	2021.04.13	EDUCAR A SORRIR - ASSOCIAÇÃO DE SOLIDARIEDADE E APOIO À FAMÍLIA	PT	
635131	2020.03.20	2021.04.13	O JOÃO DO PEIXE, LDA	PT	
635132	2020.03.09	2021.04.13	LILIANA PALMEIRO CACHADA	PT	
635134	2020.03.12	2021.04.13	TOMÁS CONDUTO SANTA CLARA GOMES	PT	
635142	2020.03.19	2021.04.13	EDUARDO MENDOÇA	PT	
635145	2020.03.25	2021.04.13	TIAGO ALEXANDRE OLIVEIRA BESSA DE JESUS	PT	
635164	2020.03.20	2021.04.13	JOSÉ JOÃO DE SOUSA FERREIRA ELIAS BRÍZIDA	PT	
635185	2020.03.25	2021.04.13	SUMÁRIOS E FRAGMENTOS UNIPESSOAL LDA	PT	
635189	2020.03.24	2021.04.13	CLEVER STRATEGY, LDA	PT	
635206	2020.03.27	2021.04.13	PLANALTOSEARCH CAPITAL - CONSULTORIA, GESTÃO E INVESTIMENTO, S.A.	PT	
635212	2020.03.23	2021.04.13	DIANA MARQUES BRAS	PT	
635227	2020.03.24	2021.04.13	OPTIMALSATELLITE UNIPESSOAL LDA	PT	
635229	2020.03.23	2021.04.13	PAULO ROBERTO DIAS FONSECA	PT	
635241	2020.03.24	2021.04.13	JÉSSICA DE CARVALHO MARANNI	PT	
635250	2020.03.31	2021.04.13	VINHOS DE PALHA - CANAS, LDA.	PT	
635252	2020.03.24	2021.04.13	IMPERFECT APP SLU	ES	
635297	2020.03.20	2021.04.13	MARIANA ISABEL GONÇALVES MARQUES	PT	
635337	2020.03.30	2021.04.13	VICTOR AUGUSTO SANTA CLARA CASTELO	PT	
635346	2020.03.24	2021.04.13	JOÃO PEDRO DA SILVA FONTES SOARES	PT	
635369	2020.03.20	2021.04.13	EUSÉBIO ANDRÉ MARREIROS AMADOR	PT	

Caducidades por falta de pagamento de taxa - Marca de certificação ou garantia

Processo	Data do registo	Data da caducidade	Nome do 1º requerente/titular	País resid.	Observações
346267	2000.09.20	2021.04.13	APCER - ASSOCIAÇÃO PORTUGUESA DE CERTIFICAÇÃO	PT	

Averbamentos

Transmissões

Processo	Data do averbamento	Antigo requerente/titular	País resid.	Atual requerente/titular	País resid.	Observações
221846	2021.04.09	INVISTA TECHNOLOGIES S.A.R.L.	CH	INVISTA TEXTILES (U.K.) LIMITED	GB	
221847	2021.04.09	INVISTA TECHNOLOGIES S.A.R.L.	CH	INVISTA TEXTILES (U.K.) LIMITED	GB	
244807	2021.04.09	INVISTA TECHNOLOGIES S.A.R.L.	CH	INVISTA TEXTILES (U.K.) LIMITED	GB	
244808	2021.04.09	INVISTA TECHNOLOGIES S.A.R.L.	CH	INVISTA TEXTILES (U.K.) LIMITED	GB	
244809	2021.04.09	INVISTA TECHNOLOGIES S.A.R.L.	CH	INVISTA TEXTILES (U.K.) LIMITED	GB	
244810	2021.04.09	INVISTA TECHNOLOGIES S.A.R.L.	CH	INVISTA TEXTILES (U.K.) LIMITED	GB	
276659	2021.04.09	INVISTA TECHNOLOGIES S. À R.L.	CH	INVISTA TEXTILES (U.K.) LIMITED	GB	
276660	2021.04.09	INVISTA TECHNOLOGIES S. À R.L.	CH	INVISTA TEXTILES (U.K.) LIMITED	GB	
477097	2021.03.25	RATITOS DA CIDADE, LDA.	PT	MVMS, S.A.	PT	
480389	2021.04.15	MASSA INSOLVENTE CONQUISTADOR - FÁBRICA DE TINTAS E VERNIZES, S.A.	PT	MESTRE DA COR - COMÉRCIO DE TINTAS, LDA.	PT	TRANSMISSÃO EM PROCESSO DE INSOLVÊNCIA
480390	2021.04.15	MASSA INSOLVENTE CONQUISTADOR - FÁBRICA DE TINTAS E VERNIZES, S.A.	PT	MESTRE DA COR - COMÉRCIO DE TINTAS, LDA.	PT	TRANSMISSÃO EM PROCESSO DE INSOLVÊNCIA
483854	2021.04.15	MASSA INSOLVENTE CONQUISTADOR - FÁBRICA DE TINTAS E VERNIZES, S.A.	PT	MESTRE DA COR - COMÉRCIO DE TINTAS, LDA.	PT	TRANSMISSÃO EM PROCESSO DE INSOLVÊNCIA
510117	2021.03.24	LEOPOLDO BAKERY INGREDIENTS, LDA	PT	CERGOLD INDÚSTRIAS, LDA	PT	
519662	2021.03.22	HUGO ALEXANDRE MELO DE ALMEIDA MIRANDA	PT	BLUE TAGUS, LDA.	PT	
578906	2021.04.15	MASSA INSOLVENTE CONQUISTADOR - FÁBRICA DE TINTAS E VERNIZES, S.A.	PT	MESTRE DA COR - COMÉRCIO DE TINTAS, LDA.	PT	TRANSMISSÃO EM PROCESSO DE INSOLVÊNCIA
620826	2021.03.24	ISABEL DAS NEVES	PT	CHUN KIT KUNG	PT	
649021	2021.03.22	MANUEL HENRIQUE DOS SANTOS PRIOR	PT	GONÇALO ALMEIDA MARQUES SANTO	PT	

Outros Atos

653691. – SUPRIMIDO DA CLASSE 24 O SEGUINTE PRODUTO:« COBERTURAS DE PROTEÇÃO PARA MÓVEIS.» SUPRIMIDO DA CLASSE 35 O SEGUINTE SERVIÇO: «PROMOÇÃO DE VENDAS PARA TERCEIROS NOMEADAMENTE ATRAVÉS DA INTERNET , COBERTURAS DE PROTEÇÃO PARA MÓVEIS.»

653825. – LIMITADA A CLASSE 42 A:ARQUITETURA, CONSULTORIA DE ARQUITETURA, DESIGN DE ARQUITETURA,CONSULTADORIA EM ARQUITETURA, SERVIÇOS DE ARQUITETURA, INVESTIGAÇÃO RELACIONADA COM ARQUITETURA, SERVIÇOS DE ARQUITETURA INTERIOR, PREPARAÇÃO DE RELATÓRIOS DE ARQUITETURA, SERVIÇOS DE ENGENHARIA E ARQUITETURA, ELABORAÇÃO DE PLANOS DE ARQUITETURA, PREPARAÇÃO DE PROJETOS DE ARQUITETURA, SERVIÇOS DE CONSULTORIA E INFORMAÇÃO EM ARQUITETURA DE TECNOLOGIA DA INFORMAÇÃO E INFRAESTRUTURAS, SERVIÇOS DE ARQUITETURA PARA A CONCEÇÃO DE LOCAIS DE VENDA A RETALHO, SERVIÇOS DE ARQUITETURA PARA A CONCEÇÃO DE EDIFÍCIOS DE ESCRITÓRIO, SERVIÇOS DE ARQUITETURA PARA A CONCEÇÃO DE INSTALAÇÕES DE ESCRITÓRIOS, CONSULTORIA EM ARQUITETURA E ELABORAÇÃO DE PLANOS DE CONSTRUÇÃO, SERVIÇOS DE ARQUITETURA PARA A CONCEÇÃO DE CENTROS COMERCIAIS, SERVIÇOS DE ARQUITETURA PARA A CONCEÇÃO DE EDIFÍCIOS COMERCIAIS, SERVIÇOS DE ARQUITETURA PARA A CONCEÇÃO DE EDIFÍCIOS INDUSTRIAIS, SERVIÇOS DE ARQUITETURA RELACIONADOS COM A URBANIZAÇÃO DE TERRENOS, SERVIÇOS DE DESIGN ASSISTIDO POR COMPUTADOR RELACIONADOS COM ARQUITETURA, SERVIÇOS DE ARQUITETURA PARA A CONCEÇÃO DE EDIFÍCIOS, SERVIÇOS DE ARQUITETURA PARA PREPARAÇÃO DE PROJETOS ARQUITETÓNICOS, SERVIÇOS DE DESIGN RELACIONADOS COM ARQUITETURA, SERVIÇOS DE ASSESSORIA EM MATÉRIA DE ARQUITETURA, SERVIÇOS DE CONSULTADORIA PROFISSIONAL RELACIONADOS COM ARQUITETURA, SERVIÇOS DE ARQUITETURA PARA A PREPARAÇÃO DE PROJETOS DE ARQUITETURA, PREPARAÇÃO DE RELATÓRIOS RELACIONADOS COM ARQUITETURA, SERVIÇOS DE ASSESSORIA RELACIONADOS COM ARQUITETURA, SERVIÇOS DE CONSULTADORIA RELACIONADOS COM ARQUITETURA, DESIGN DE ARQUITETURA PARA PLANEAMENTO URBANO, SERVIÇOS DE CONSULTAS EM ARQUITETURA, SERVIÇOS DE CONSULTADORIA EM ARQUITETURA, GESTÃO DE PROJETOS DE ARQUITETURA, SERVIÇOS DE DESIGN PARA ARQUITETURA, TESTES DE FERRAGENS PARA ARQUITETURA, SERVIÇOS DE DESIGN DE ARQUITETURA NAS ÁREAS DE TRÂNSITO E TRANSPORTE.

654785. – LIMITADA A CLASSE 44 A :«REABILITAÇÃO FÍSICA, DESENVOLVIDA APENAS POR PERSONAL TRAINER.»

655289. – LIMITADA A CLASSE 42 A:CONCEÇÃO DE MARCAS COMERCIAIS, CONCEÇÃO DE PÁGINAS PRINCIPAIS [HOMEPAGES] E PÁGINAS WEB, CONCEÇÃO GRÁFICA DE MATERIAIS PROMOCIONAIS, CRIAÇÃO E DESIGN DE SÍTIOS WEB PARA TERCEIROS, DESENHO [ARTES GRÁFICAS], DESENHO DE ARTES GRÁFICAS, DESIGN DE ARTE GRÁFICA, DESIGN DE CARTÕES DE VISITAS, DESIGN DE LOGOTIPOS PARA IDENTIFICAÇÃO DE EMPRESAS, DESIGN DE MARCAS, DESIGN DE MATERIAL IMPRESSO, DESIGN E DESIGN GRÁFICO PARA A CRIAÇÃO DE WEBSITES, DESIGN GRÁFICO DE MATERIAL DE IMPRESSÃO, DESIGN GRÁFICO DE MATERIAIS PROMOCIONAIS, SERVIÇOS DE CONCEÇÃO DE MARCAS, SERVIÇOS DE DESIGN COMERCIAL, SERVIÇOS DE DESIGN DE EMBALAGENS, SERVIÇOS DE DESIGN DE PRODUTOS.

662567. – RETIFICAÇÃO: NA PÁGINA 98 DO BOLETIM DE 2021/04/16, NO AVISO DE PEDIDO, CÓDIGO (730) ONDE SE LÊ «BANKINTER, S.A.» DEVE LER-SE «BANKINTER CONSUMER FINANCE E.F.C., S.A.»

Requerimentos indeferidos

Processo	Número do documento	Data de apresentação	Data do despacho	Nome do titular	País resid.	Observações
472378	20020164 13	2021.04.07	2021.04.15	HMR-HEALTH MARKET RESEARCH, LDA.	PT	REQUERIMENTO DE ALTERAÇÃO DE ELEMENTOS NÃO ESSENCIAIS INDEFERIDO, POR INCUMPRIMENTO DO DISPOSTO NO N.º 1 DO ART. 255º. DO CPI.

Pedidos e Avisos de Deferimento de Revalidação

Processo	Data do pedido de revalidação	Data de despacho de deferimento	Requerente / titular	Observações
337291	2021.03.24	2021.04.16	SALSICHARIA SERRA DALVA	

REGISTO INTERNACIONAL DE MARCAS**Concessões**

Processo	Data do registo	Data do despacho	Nome do 1º requerente/titular	País resid.	Classes (Nice)	Observações
1553622	2020.07.13	2021.04.14	GENKI FOREST (BEIJING) FOOD TECHNOLOGY GROUP CO., LTD	CN	29 30 32	

Recusas

Processo	Data do pedido	Data da recusa	Nome do 1º requerente/titular	País resid.	Classes (Nice)	Observações
1522779	2020.02.07	2021.04.16	LE JOINT TECHNIQUE	FR	26 35	arts 232.º n.º 1 al. b); 229.º n.º 8; 245.º e 246.º do cpi

REGISTO DE NOMES DE ESTABELECIMENTO**Caducidades por falta de pagamento de taxa**

Processo	Data do registo	Data da caducidade	Nome do 1º requerente/titular	País resid.	Observações
16650	1940.09.26	2021.04.13	TOMAZ & VELUDO LDA,	PT	
17000	1940.09.26	2021.04.13	PETRÓLEOS DE PORTUGAL - PETROGAL, S.A.	PT	
39542	2000.09.20	2021.04.13	JOÃO MOREIRA, LDA	PT	
41716	2000.09.20	2021.04.13	ANTAB-CONSTRUÇÕES, S.A.	PT	
42917	2000.09.22	2021.04.13	S. CRISTÓVÃO-RENT-A-CAR, LDA	PT	
43767	2000.09.22	2021.04.13	OVARGADO - SOCIEDADE COMERCIAL E INDUSTRIAL DE ALIMENTOS PARA ANIMAIS, S.A.	PT	
43867	2000.09.22	2021.04.13	CLÍNICA VETERINÁRIA DA JUNQUEIRA, LDA.	PT	

REGISTO DE INSÍGNIAS DE ESTABELECIMENTO**Caducidades por falta de pagamento de taxa**

Processo	Data do registo	Data da caducidade	Nome do 1º requerente/titular	País resid.	Observações
12648	2000.09.20	2021.04.13	ANTAB-CONSTRUÇÕES.S.A.	PT	

REGISTO DE LOGÓTIPOS**Concessões**

Processo	Data do registo	Data do despacho	Nome do 1º requerente/titular	País resid.	Observações
51516	2021.04.16	2021.04.16	ROYAL SCHOOL OF LANGUAGES ESCOLAS DE LÍNGUAS, LDA	PT	

Recusas

Processo	Data do pedido	Data da recusa	Nome do 1º requerente/titular	País resid.	Observações
51112	2020.10.16	2021.04.13	CFEA - CLUB FOOTBALL ESTRELA, SAD	PT	nos termos da alínea b) e d) do n.º 1 do artigo 289.º; n.º 5 do artigo 229.º por remissão do artigo 287.º, todos do cpi.
51159	2020.10.27	2021.04.13	ALBINO DE CARVALHO AMARAL - SOCIEDADE DE CONSTRUÇÕES, UNIPessoal, LDA	PT	arts. 289.º, n.º 1 al. d) e h), 229.º n.º 3 do cpi

Renovações

N.ºs 3 003, 16 787, 23 334, 24 155, 24 627, 24 737, 52 076 e 52 077.

Caducidades por falta de pagamento de taxa

Processo	Data do registo	Data da caducidade	Nome do 1º requerente/titular	País resid.	Observações
13935	2010.09.17	2021.04.13	LUSO-ROUX - CONSULTORES, S.A.	PT	
17521	1898.11.25	2019.05.25	EMPRESA DAS ÁGUAS DO GEREZ	PT	
17853	2010.10.13	2021.04.13	INTELIDOMUS - INSTALAÇÕES ELECTRÓNICAS EM HABITAÇÕES, LDA.	PT	
19666	2010.09.15	2021.04.13	LALIB - GESTÃO E INVESTIMENTOS, LDA.	PT	
19690	2010.10.12	2021.04.12	MANUEL RIBEIRO PINTO	PT	
20104	2010.09.20	2021.04.13	MARIA CARLOS BATISTA CANHA MONTEIRO	PT	
20372	2010.09.16	2021.04.13	SERRALHARIA FONTE DA MOURA, LDA.	PT	
20411	2010.09.27	2021.04.13	AMÉRICO MANUEL CAMPOS VIANA	PT	
20616	2010.09.20	2021.04.13	FERNANDO JOSÉ FONSECA PIRES	PT	
20684	2010.09.13	2021.04.13	MARINA FERNANDES MARQUES	PT	
20931	2010.09.08	2021.04.12	LASPCHAR - DISTRIBUIÇÃO DE PRODUTOS FARMACÊUTICOS, LDA.	PT	
21013	2010.09.16	2021.04.13	MARLOU - CABELEIREIROS, LDA.	PT	
21045	2010.09.22	2021.04.13	HUGO RAFAEL DOS SANTOS PINHEIRO	PT	
21184	1980.09.17	2021.04.13	SOLPLENO - HOTELARIA E TURISMO, S.A.	PT	
21226	2010.10.13	2021.04.13	PRIMITIVE NATURE, LDA.	PT	
21320	2010.10.13	2021.04.13	ORQUÍDEA CRISTIANA MOREIRA MARTINS RODRIGUES	PT	
21489	2010.09.08	2021.04.12	SGS PORTUGAL, SOCIEDADE GERAL DE SUPERINTENDÊNCIA, S.A.	PT	
21490	2010.09.10	2021.04.13	POSITIVO - GRUPOS DE APOIO E AUTO-AJUDA	PT	
21511	2010.09.08	2021.04.12	PEDRO ALEXANDRE DA CRUZ PALÁCIOS PINHEIRO DE CARVALHO	PT	
21517	2010.09.14	2021.04.13	NATURGOLD RAINHA - MEDICINA NATURAL E COMÉRCIO PRODUTOS DIETÉTICOS LDA	PT	
21518	2010.09.14	2021.04.13	ANA PATRICIA VALADAS CRISTOVÃO JESUS DUARTE	PT	
21520	2010.09.14	2021.04.13	BRIGITE FERREIRA LÚCIO	PT	
21521	2010.09.14	2021.04.13	JOSÉ HENRIQUE ALVES FERNANDES PEREIRA	PT	
21522	2010.09.08	2021.04.12	CARLOS MANUEL DA CONCEIÇÃO SILVA	PT	
21523	2010.09.08	2021.04.12	SÉRGIO MANUEL CARREIRA DA SILVA	PT	
21525	2010.09.08	2021.04.12	SOLIDOTEL INOVAÇÃO - EQUIPAMENTOS TÉCNICOS DE HOTELARIA, LDA.	PT	
21526	2010.09.08	2021.04.12	LUXLUMEN - IMPORTAÇÃO E EXPORTAÇÃO, S.A.	PT	
21528	2010.09.10	2021.04.13	JOSÉ MARIA FERREIRA RIBEIRO	PT	
21530	2010.09.13	2021.04.13	RENATO JOSÉ TAVARES SERRALHEIRO	PT	
21532	2010.09.13	2021.04.13	HUGO MENDES FERNANDES, UNIPessoal, LDA.	PT	
21533	2010.09.13	2021.04.13	LOKOLOKO, LDA.	PT	
21535	2010.09.17	2021.04.13	CONFRARIA DO SOBREIRO E DA CORTIÇA	PT	
21536	2010.09.20	2021.04.13	ANABELA MARIA E SILVA BARROSO	PT	
21537	2010.09.20	2021.04.13	PATRICIA ALEXANDRA POLICARPO TELES VALINHO	PT	
21538	2010.09.14	2021.04.13	ANA MARIA PINTO, LDA.	PT	
21541	2010.09.13	2021.04.13	ORHAN SIMSEK	PT	
21542	2010.09.13	2021.04.13	IBHERSTYLING- COMÉRCIO PARA AUTOMÓVEIS, LDA.	PT	
21544	2010.09.14	2021.04.13	SAFENJOY - SOLUÇÕES FINANCEIRAS E MEDIÇÃO DE SEGUROS - UNIPessoal, LDA.	PT	
21546	2010.09.13	2021.04.13	ÓPTICA CONFIANÇA CALIBEDA, LDA.	PT	
21547	2010.09.20	2021.04.13	O SOL É ESSENCIAL, S.A.	PT	
21554	2010.09.17	2021.04.13	TRIANGULO DINÂMICO - UNIPessoal, LDA.	PT	
21555	2010.09.16	2021.04.13	JOSÉ BRUNO VITERBO DE FREITAS MELICH CERVEIRA	PT	
21556	2010.09.16	2021.04.13	D&D AUDIOVISUAIS (PORTUGAL), S.A.	PT	

Processo	Data do registo	Data da caducidade	Nome do 1º requerente/titular	País resid.	Observações
21558	2010.09.16	2021.04.13	D&D AUDIOVISUAIS (PORTUGAL), S.A.	PT	
21559	2010.09.16	2021.04.13	D&D AUDIOVISUAIS (PORTUGAL), S.A.	PT	
21560	2010.09.15	2021.04.13	D&D AUDIOVISUAIS (PORTUGAL), S.A.	PT	
21561	2010.09.15	2021.04.13	D&D AUDIOVISUAIS (PORTUGAL), S.A.	PT	
21562	2010.09.14	2021.04.13	JOÃO CARLOS SIMÕES ROSA	PT	
21563	2010.09.14	2021.04.13	MARIA JUDITE SILVA REIS	PT	
21564	2010.09.15	2021.04.13	MMC PLANTAS, LDA.	PT	
21565	2010.09.15	2021.04.13	STOCKASH - ARMAZEM DOS STOCKS, LDA.	PT	
21567	2010.09.14	2021.04.13	CAIP - TELECOMUNICAÇÕES, LDA.	PT	
21569	2010.09.15	2021.04.13	CIAPOR - COMPANHIA INTERNACIONAL DO ATLANTICO, EXPORTAÇÃO E IMPORTAÇÃO DE PRODUTOS ALIMENTARES, LDA.	PT	
21571	2010.09.17	2021.04.13	NCL - TRANSITÁRIOS E VIAGENS, S.A.	PT	
21572	2010.09.14	2021.04.13	AMÉRICO GUERREIRO DE SOUSA, EIRL	PT	
21573	2010.09.24	2021.04.13	DELTABOX - ENGENHARIA, PROJECTOS E MONTAGENS ELÉCTRICAS E MECÂNICAS, LDA.	PT	
21576	2010.09.24	2021.04.13	IMPrensa NACIONAL CASA DA MOEDA, S.A.	PT	
21577	2010.09.24	2021.04.13	IMPrensa NACIONAL CASA DA MOEDA, S.A.	PT	
21578	2010.09.17	2021.04.13	C. G. RIBEIROS, UNIPessoal, LDA.	PT	
21579	2010.09.22	2021.04.13	GRAÇA COELHO LOURENÇO, UNIPessoal, LDA.	PT	
21580	2010.09.15	2021.04.13	PAULO JORGE LOPES GARCIA	PT	
21581	2010.09.24	2021.04.13	TREVOKONFORT - MOBILIÁRIO DE CONFORTO E DECORAÇÃO, LDA.	PT	
21583	2010.09.24	2021.04.13	JOÃO MANUEL PINHEIRO ALVARENGA	PT	
21584	2010.09.28	2021.04.12	ISABEL SOFIA VIGIA DE ALMEIDA SARAMAGO	PT	
21585	2010.09.24	2021.04.13	MARBILMINIOS SERRALHARIA DE ALUMÍNIOS, UNIPessoal, LDA.	PT	
21586	2010.09.22	2021.04.13	L.BRANCO - NAVEGAÇÃO E TRÂNSITOS, LDA.	PT	
21587	2010.10.01	2021.04.13	TBI - IMPORTAÇÃO E COMÉRCIO DE EQUIPAMENTO ELECTRÓNICO, LDA.	PT	
21589	2010.09.15	2021.04.13	CTSK - COACHING AND TRAINING SKILLS, LDA.	PT	
21592	2010.10.01	2021.04.13	MARTINS D'ALMEIDA & ASSOCIADOS, LDA.	PT	
21593	2010.09.22	2021.04.13	FUNDAÇÃO AIP	PT	
21594	2010.09.22	2021.04.13	AMBINIGMA, IMPORTAÇÃO E CLIMATIZAÇÃO, LDA.	PT	
21595	2010.09.22	2021.04.13	AMBINIGMA, IMPORTAÇÃO E CLIMATIZAÇÃO, LDA.	PT	
21596	2010.09.22	2021.04.13	AMBINIGMA, IMPORTAÇÃO E CLIMATIZAÇÃO, LDA.	PT	
21597	2010.09.22	2021.04.13	AMBINIGMA, IMPORTAÇÃO E CLIMATIZAÇÃO, LDA.	PT	
21598	2010.09.22	2021.04.13	AMBINIGMA, IMPORTAÇÃO E CLIMATIZAÇÃO, LDA.	PT	
21599	2010.09.22	2021.04.13	AMBINIGMA, IMPORTAÇÃO E CLIMATIZAÇÃO, LDA.	PT	
21600	2010.09.22	2021.04.13	AMBINIGMA, IMPORTAÇÃO E CLIMATIZAÇÃO, LDA.	PT	
21601	2010.09.22	2021.04.13	AMBINIGMA, IMPORTAÇÃO E CLIMATIZAÇÃO, LDA.	PT	
21602	2010.09.22	2021.04.13	AMBINIGMA, IMPORTAÇÃO E CLIMATIZAÇÃO, LDA.	PT	
21603	2010.09.22	2021.04.13	CAMILO & GALLEGO, LDA.	PT	
21604	2010.09.22	2021.04.13	ASSOCIAÇÃO MAIS VIGILANTE	PT	
21605	2010.10.01	2021.04.13	DINA MARIA JESUS MATEUS CRUZ	PT	
21606	2010.10.01	2021.04.13	PC REPARA - REPARAÇÃO E MANUTENÇÃO DE COMPUTADORES E SOLUÇÕES INFORMÁTICAS, LDA.	PT	
21607	2010.09.22	2021.04.13	FERNANDO MIGUEL FIDALGO DA SILVA	PT	
21615	2010.09.20	2021.04.13	HEALTHICS - SGPS, S.A.	PT	
21620	2010.09.21	2021.04.13	ALVES & ALVES - SOCIEDADE DE MEDIAÇÃO	PT	

Processo	Data do registo	Data da caducidade	Nome do 1º requerente/titular	País resid.	Observações
21622	2010.09.21	2021.04.13	IMOBILIÁRIA, LDA. ARNALDO ANDRÉ VALEJO DE MARTINS E CARVALHO	PT	
21623	2010.09.21	2021.04.13	DICAS & MOTES, LDA.	PT	
21624	2010.09.24	2021.04.13	I TRAVEL - OPERADOR TURÍSTICO, LDA.	PT	
21625	2010.09.23	2021.04.13	LUMBRALES & ASSOCIADOS - SOCIEDADE DE ADVOGADOS, R. L.	PT	
21626	2010.09.21	2021.04.13	NATURAMB - PROJECTO E CONSULTORIA EM AMBIENTE E CONSERVAÇÃO DA NATUREZA, S. A.	PT	
21628	2010.10.01	2021.04.13	LUÍS MANUEL ROCHA RAMALHO	PT	
21629	2010.09.23	2021.04.13	PAULO ALEXANDRE GOMES FARINHA PEREIRA	PT	
21635	2010.09.24	2021.04.13	MINISOM, S.A.	PT	
21636	2010.09.23	2021.04.13	COMODASOLUÇÃO, PRESTAÇÃO DE SERVIÇOS, UNIPESSOAL, LIMITADA	PT	
21637	2010.09.24	2021.04.13	RISO TRANSPARENTE - CLÍNICA MÉDICA E DENTÁRIA, UNIPESSOAL LDA.	PT	
21638	2010.09.24	2021.04.13	ORQUIDEXÓTICA, LDA.	PT	
21640	2010.09.23	2021.04.13	MANUEL DA SILVA PEREIRA	PT	
21641	2010.10.11	2021.04.12	PADARIA E PASTELARIA SINOS DE ALCOBAÇA	PT	
21645	2010.09.28	2021.04.12	JOÃO MANUEL DOS SANTOS SILVA	PT	
21648	2010.09.24	2021.04.13	FERROQUENTE - SERRALHARIA, LDA.	PT	
21649	2010.09.24	2021.04.13	HEGOLAR - SEGURANÇA SAÚDE, QUALIDADE E AMBIENTE, S.A.	PT	
21651	2010.09.24	2021.04.13	VÍTOR MALHEIRO, UNIPESSOAL LDA.	PT	
21662	2010.09.27	2021.04.13	ANTÓNIO ALBERTO MARTINS MACIAS	PT	
21668	2010.09.28	2021.04.12	ALCIDES DOS SANTOS ANTUNES, LDA.	PT	
21669	2010.09.28	2021.04.12	JOÃO MANUEL GOMES PINTO	PT	
21672	2010.09.28	2021.04.12	CUMES LITERÁRIOS - LIVRARIAS, LDA.	PT	
21673	2010.09.28	2021.04.12	SARA ISABEL DOS SANTOS PAIVA	PT	
21677	2010.09.28	2021.04.12	PEDRO MIGUEL OLIVEIRA SIMÕES	PT	
21678	2010.09.28	2021.04.12	MARIA JOSÉ VALINHAS	PT	
21682	2010.09.30	2021.04.13	RITA RODRIGUES MANSILHA SALVADO PENA GALANTE	PT	
21683	2010.09.28	2021.04.12	MARIA VISITACION DIEZ CABANO	PT	
21684	2010.09.28	2021.04.12	CHARLOTTE MARGARETA JARLHAGE DURÃES	PT	
21686	2010.09.28	2021.04.12	CAMPOS DE LIMA COLEHO, LDA.	PT	
21693	2010.09.29	2021.04.13	PATRÍCIA DA SILVA FERREIRA COLAÇO CORREIA	PT	
21695	2010.09.29	2021.04.13	COGNITIO CAUSAE - GESTÃO E MANUTENÇÃO DE CONDOMÍNIOS, LDA.	PT	
21696	2010.09.29	2021.04.13	ANTÓNIO JOSÉ FERREIRA DOS SANTOS	PT	
21698	2010.09.29	2021.04.13	MOURO E CARVALHO, LDA.	PT	
21699	2010.09.29	2021.04.13	RICHARD & LILLIANNE PEREIRA, LDA.	PT	
21718	2010.10.12	2021.04.12	SANDRA MONTEIRO LOURENÇO	PT	
21738	2010.10.12	2021.04.12	BELARMINO VIEIRA GONÇALVES	PT	
21746	2010.10.12	2021.04.12	MESAP, S.A.	PT	
21755	2010.10.13	2021.04.13	ELISABETE FONSECA	PT	
21764	2010.10.13	2021.04.13	EPI - ASSOCIAÇÃO PORTUGUESA DE FAMILIARES E AMIGOS E PESSOAS COM EPILEPSIA	PT	
21783	2010.10.11	2021.04.12	PROESTALEIRO, S.A.	PT	
21784	2010.10.11	2021.04.12	VIDEOSOM INVESTIMENTOS, LDA.	PT	
21792	2010.10.11	2021.04.12	LINETEK - BRAND DESIGN, LDA.	PT	
21793	2010.10.11	2021.04.12	PADARIA DA LANDEIRA, LDA.	PT	
21799	2010.10.11	2021.04.12	ÁGUA D'ENSAIO - ENERGIAS RENOVÁVEIS, LDA.	PT	
21802	2010.10.11	2021.04.12	GLEINOL - BIOCMBUSTÍVEIS, LDA.	PT	
21808	2010.10.13	2021.04.13	RICARDO MANUEL DA SILVA MARTINS	PT	
21811	2010.10.11	2021.04.12	VITOR D. GRAÇA, UNIPESSOAL, LDA.	PT	

Processo	Data do registo	Data da caducidade	Nome do 1º requerente/titular	País resid.	Observações
21812	2010.10.11	2021.04.12	JOANA ROQUE LINO	PT	
21814	2010.10.11	2021.04.12	HOTEL MEIA LUA, LDA.	PT	
21815	2010.10.13	2021.04.13	TOBIAS EBNER	PT	
21818	2010.10.11	2021.04.12	JUST JOVEM, UNIPESSOAL, LDA.	PT	
21829	2010.10.13	2021.04.13	PEDRO MIGUEL MAXIMINO COELHO GUERREIRO	PT	
21830	2010.10.13	2021.04.13	JUMPFIELD - ARMAZÉM DE PELES, LDA.	PT	
21831	2010.10.13	2021.04.13	O MERCADOR DE UTOPIAS, UNIPESSOAL, LDA.	PT	
21833	2010.10.13	2021.04.13	MANUEL JOSÉ DA COSTA MARTINS	PT	
21837	2010.10.13	2021.04.13	M. F. LOURENÇO, LDA.	PT	
21839	2010.10.13	2021.04.13	GOLDSEASON, LDA.	PT	
21842	2010.10.13	2021.04.13	X- ASSISTANCE, MULTISERVIÇOS, S.A.	PT	
21844	2010.10.13	2021.04.13	JOEL ALEXANDRE AIRES DA COSTA	PT	
21849	2010.10.13	2021.04.13	JOÃO DIOGO INÁCIO BERNARDES VILELA	PT	
21850	2010.10.13	2021.04.13	NORBERTO DA SILVA SIMÕES	PT	
21853	2010.10.13	2021.04.13	GALAXY JOURNEY, LDA.	PT	
21857	2010.10.13	2021.04.13	JOÃO MIGUEL PISSARRA COELHO GIL	PT	
21858	2010.10.13	2021.04.13	RUI CÉSAR BATISTA MEIRA MACIEL	PT	
21859	2010.10.13	2021.04.13	CONTROLSAFE - SEGURANÇA, HIGIENE E SAÚDE NO TRABALHO, LDA.	PT	
22727	1980.09.17	2021.04.13	IMIBE - IMOBILIÁRIA IBÉRICA, LDA.	PT	
49576	2020.03.11	2021.04.13	SAUDADES DE PORTUGAL LDA	PT	
49795	2020.03.17	2021.04.13	ZACARIAS VICENTE VILAS BOAS MIRANDA	PT	
49810	2020.03.25	2021.04.13	MIRA MADEIRA ELECTRODOMESTICOS CLIMATIZAÇÃO E ENERGIA LDA	PT	
49815	2020.03.25	2021.04.13	LUIS MIGUEL RAMOS LOMBA	PT	

Conversão para Logótipos ao abrigo do artigo 11.º do Decreto-Lei n.º 143 de 25 de Julho

Processo Antigo	Nome do 1º requerente/titular	País resid.	Processo Novo
NOME DE ESTABELECIMENTO 43502 INSÍGNIA DE 7805 ESTABELECIMENTO	PAULA MARIA RODRIGUES DA SILVA-SOC.UNIPessoal LDA ATLANPORT - SOCIEDADE EXPLORACÃO PORTUÁRIA,S.A.	PT PT	LOGÓTIPO 52076 LOGÓTIPO 52077

AGENTES OFICIAIS DE PROPRIEDADE INDUSTRIAL

(Os Agentes Oficiais da Propriedade Industrial, como tal reconhecidos pelo Instituto Nacional da Propriedade Industrial, podem promover actos e termos do processo sem necessidade de juntar procuração).

Jorge Cruz

- Cartório: Rua Vitor Cordon, 10-A – 1249-103 LISBOA
- Tel.: 21 3475020 – Fax: 21 3421885 e 21 3424583
- E-mail: jorgecruz@jpcruz.pt
- Web: www.jpereiradacruz.pt

João Mascarenhas de Vasconcelos

- Cartório: Av. Duque D'Ávila, 32-1º – 1000-141 LISBOA
- Tel.: 21 3547763 – Fax: 21 3560486
- E-mail: geral@fdnovaes.com

António João Coimbra da Cunha Ferreira

- Cartório: Av. 5 de outubro, 146 - 7º Andar - 1050-061 LISBOA
- Tel.: 21 3241530 – Fax: 21 3422446 e 21 3476656
- E-mail: marcpat@agcunhaferreira.pt
- Web: www.agcunhaferreira.pt

João Pereira da Cruz

- Cartório: Rua Vitor Cordon, 10-A – 1249-103 LISBOA
- Tel.: 21 3475020 – Fax: 21 3421885 e 21 3424583
- E-mail: joaopcruz@jpcruz.pt
- Web: www.jpereiradacruz.pt

Vitor Hugo Ramalho da Costa França

- Cartório: Av. Duque D'Ávila, 32 - 1º – 1000-141 LISBOA
- Tel.: 21 3547574 – Fax: 21 3528473 e 21 35511 03
- E-mail: costa.franca@netcabo.pt

Jorge Afonso Cruz

- Cartório: Rua Vitor Cordon , 10-A – 1249-103 LISBOA
- Tel.: 21 3475020 – Fax: 21 3421885 e 21 3424583
- E-mail: jorgeacruz@jpcruz.pt
- Web: www.jpereiradacruz.pt

Marta Burnay da Costa Pessoa Bobone

- Cartório: Travessa do Jardim à Estrela, 28 – 1350-186 LISBOA
- E-mail: bobone@zonmail.pt

Maria Silvina Vieira Pereira Ferreira

- Cartório: Av. Casal Ribeiro, 50 - 3º, 1000-093 LISBOA
- Tel.: 21 3815050 – Fax: 21 3831150/21 381 33 93
- E-mail: sferreira@clarkemodet.com.pt

Maria Eugénia Martinez

- Cartório: Rua Vitor Cordon, 10-A – 1249-103 LISBOA
- Tel.: 21 3475020 – Fax: 21 3421885 e 21 3424583
- E-mail: mariaeugeniamartinez@jpcruz.pt
- Web: www.jpereiradacruz.pt

Maria do Rosário May Pereira da Cruz

- Cartório: Av. Duque d' Ávila, 66, 7º - 1050-083 LISBOA
- Tel.: 21 387 69 61 - Fax: 21 387 75 96
- E-mail: furtado@furtado.pt

Nuno Cruz

- Cartório: Rua Vitor Cordon , 10-A – 1249-103 LISBOA
- Tel.: 21 3475020 – Fax: 21 3421885 e 21 3424583
- E-mail: nunocruz@jpcruz.pt
- Web: www.jpereiradacruz.pt

Raquel da Costa França

- Cartório: Av. Duque D'Ávila, 32 – 1º – 1000-141 LISBOA
- Tel.: 21 3547574 – Fax: 21 3528473 e 21 3551103
- E-mail: costa.franca@netcabo.pt

António José Pissarra Dias Machado

- Cartório: Av. 5 de outubro, 146 - 7º - 1050-061 LISBOA
- Tel.: 21 3241530 – Fax: 21 3422446 e 21 3476656
- E-mail: marcpat@agcunhaferreira.pt
- Web: www.agcunhaferreira.pt

José Eduardo de Sampaio

- Cartório: Rua do Salitre, 195 – 1269-063 LISBOA
- Tel.: 21 3841300 – Fax: 21 3875775
- E-mail: jedc@jedc.pt
- Web: www.jedc.pt

João Carlos Sardiña de Barros

- Cartório: Rua Rodrigo da Fonseca, 72 – 3º Esq. - 1250-193 LISBOA
- Tel.: 213863466
- E-mail: gmr@magalhaes-adv.pt

Francisco de Novaes C. B. S. Atayde

- Cartório: Av. Duque D'Ávila, 32 – 1º – 1000-141 LISBOA
- Tel.: 21 3547763 e 21 3155038 – Fax: 21 3560486
- E-mail: geral@fdnovaes.com

Isabel Carvalho Franco

- Cartório: Rua do Salitre, 195 – 1269-063 LISBOA
- Tel.: 21 3841300 – Fax: 21 3875775
- E-mail: jedc@jedc.pt
- Web: www.jedc.pt

Álvaro Albano Duarte Catana

- Cartório: Avenida Marquês de Tomar, 44 - 6º - 1069 - 229 LISBOA
- Tel.: 217 613 490 – Fax: 217 613 499
- E-mail: alvaro.duarte@aduarateassoc.com
- Web: www.aduarateassoc.com

José Eduardo Dinis de Carvalho

- Cartório: Rua do Salitre, 195 – 1269-063 LISBOA
- Tel.: 21 3841300 – Fax: 21 3875775
- E-mail: jedc@jedc.pt
- Web: www.jedc.pt

Fernando António Ferreira Magno

- Cartório: Av. 5 de outubro, 146 - 7º Andar - 1050-061 LISBOA
- Tel.: 21 3241530 – Fax: 21 3422446 e 21 3476656
- E-mail: marcpat@agcunhaferreira.pt
- Web: www.agcunhaferreira.pt

António Côrte-Real

- Cartório: Rua Castilho, 167. 2º - 1070-050 LISBOA
- Tel.: 21 7801963 e 21 7801966 – Fax: 21 7975813
- E-mail: sgcr@sgcr.pt
- Web: www.sgcr.pt

José Luís Arnaut

- Cartório: Rua Castilho, 50, 1250-071 LISBOA
- Tel.: 21 0958100 – Fax: 21 0958155
- E-mail: jarnaut@rpa.pt

José Motta Veiga

- Cartório: Rua João Penha, 10 – 1250-131 LISBOA
- Tel.: 21 3882659 e 21 3841120 – Fax: 21 3873752
- E-mail: mottaveiga@mail.telepac.pt
- Web: www.marcaonline.pt

Pedro da Silva Alves Moreira

- Cartório: Rua Dom Francisco Manuel de Melo, nº 15 - 3º, 1070-085 LISBOA
- Tel.: 21 3907373 – Fax: 21 3978754
- E-mail: mail@rcf.pt
- Web: www.rcf.pt

João Luís Garcia

- Cartório: Rua Castilho, 167. 2º - 1070-050 LISBOA
- Tel.: 21 7801963 e 21 7801966 – Fax: 21 7975813
- E-mail: sgcr@sgcr.pt
- Web: www.sgcr.pt

Manuel António Durães da Conceição Rocha

- Cartório: Lagoas Park - Edifício 7, 1º Piso – 2740-244 PORTO SALVO
- Tel.: 21 1224726
- E-mail: info.portugal@herrero.pt

Gonçalo de Magalhães Moreira Rato

- Cartório: Rua Rodrigo da Fonseca, 72 – 3º Esq, 1250-193 LISBOA
- Tel.: 21 3875201 - Fax: 21 3875200
- E-mail: gmr@magalhaes-adv.pt

José Raúl de Magalhães Simões

- Cartório: Rua Castilho, 167. 2º - 1070-050 LISBOA
- Tel.: 21 7801963 e 21 7801966 – Fax: 21 7975813
- E-mail: sgcr@sgcr.pt
- Web: www.sgcr.pt

Maria das Dores Marques Banheiro Meira

- Cartórios: Rua Quirino da Fonseca, 29 – 5º Esq. – 1000-251 LISBOA e Av. Luísa Todi, 277, 2º, E-1 – 2900-452 SETÚBAL
- Tel.: 21 8436250 e 265 540240 – Fax: 21 8436251 e 265 540241
- E-mail: tecnimarca@gmail.com
- Web: www.tecnimarca.pt e www.tecnimarca.com

Martim Luís Gomes de Araújo de Arantes e Oliveira

- Cartório: Rua do Patrocínio, 94 – 1399-019 LISBOA
- Tel.: 21 3907373 – Fax: 21 3978754
- E-mail: rcf@rcf.pt

Dina Maria Martins Pereira Soares

- Cartório: Av. 5 de outubro, 146 - 7º Andar - 1050-061 LISBOA
- Tel.: 21 3241530 – Fax: 21 3422446 e 21 3476656
- E-mail: marcpat@agcunhaferreira.pt
- Web: www.agcunhaferreira.pt

Carmen Cristina Martins Garcia de Pina Alcobia Galinha

- Cartório: Avenida Ressano Garcia nº 6 R/c. Esq. - 1070-237 LISBOA
- Tel.: +351 213 712 737 - Fax:+351 213 874 726
- E-mail: carmenpina@sapo.pt

Ana Maria Ferreira Pereira da Silva Veiga

- Cartório: Rua Ator Chaby Pinheiro, 5 A - 2795-060 LINDA A VELHA
- Tel.: 914930808
- E-mail: apsilvaveiga@netcabo.pt

Luís Silva Carvalho

- Cartório: Rua Vitor Cordon, 10-A, – 1249-103 LISBOA
- Tel.: 21 3475020 – Fax: 21 3421885 e 21 3424583
- E-mail: lsc@jpcruz.pt
- Web: www.jpereiradacruz.pt

Alberto Canelas

- Cartório: Rua Vitor Cordon , 10-A – 1249-103 LISBOA
- Tel.: 21 3475020 – Fax: 21 3421885 e 21 3424583
- E-mail: acanelas@jpcruz.pt
- Web: www.jpereiradacruz.pt

César Manuel de Bessa Monteiro

- Cartório: Av. Infante D. Henrique, 26 - 1149-096 LISBOA
- Tel.: 21 723 18 00 – Fax: 21 723 1899
- E-mail: bessa.monteiro@abreuadvogados.com
- Web: www.abreuadvogados.com

Paulo Alexandre Pinto Correia Rodrigues da Graça

- Cartório: Av. Almirante Reis, 104 - 5º – 1150-022 LISBOA
- Tel.: 21 8110051 – Fax: 21 8141605
- E-mail: paulo.graca-82931@advogados.oa.pt

Miguel Camargo de Sousa Eiró

- Cartório: Av. Fontes Pereira de Melo, 15 – 7º – 1050-115 LISBOA
- Tel.: 21 3160324 – Fax: 21 3150826
- E-mail: miguel.eiro@mail.telepac.pt

Elsa Maria Martins Barreiros Amaral Canhão

- Cartório: Rua Dom Francisco Manuel de Melo, nº 15 - 3º, 1070-085 LISBOA
- Tel.: 21 3907373 – Fax: 21 3978754
- E-mail: mail@rcf.pt
- Web: www.rcf.pt

Joaquim Maria Calado Marques

- Cartório: Av. Álvares Cabral, 47 - R/C - 1250-015 LISBOA
- Tel.: 21 381 46 40 – Fax: 21 381 46 41
- E-mail: jcaladomarques@esc-advogados.pt

José António dos Reis Martinez

- Cartório: Rua Vitor Cordon, 30 –1º – 1200-484 LISBOA
- Tel.: 21 3473860 – Fax: 21 3473548
- E-mail: jamartinez.advogados@esc-advogados.com

Ana Teresa Pulido

- Cartório: R. Braamcamp, 90 -3º – 1250-052 LISBOA
- Tel.: 936792055
- E-mail: anateresa.pulido@nga.pt
- Web: www.nga.pt

Vera Araújo Arnaut

- Cartório: Av. Eng Duarte Pacheco, Torre 2, 9.º - Sala 3. – 1070 – 102 LISBOA
- Tel.: 21 384 01 97/8 – Fax: 21 384 01 99
- E-mail: vera.araujo@notarios.pt

Luísa Guerreiro

- Cartório: Rua Raul Proença, 3 - 2820-478 CHARNECA DA CAPARICA
- Tel: 21 821 23 47
- E-mail: luisague@netcabo.pt
- Web: www.lguerreiro.com

Olga Maria Rocha da Cruz Landim

- Cartório: Av. Casal Ribeiro, 50 - 3º, 1000-093 LISBOA
- Tel.: 21 3815050 e 21 3815054 – Fax: 21 3831150 e 21 3813393
- E-mail: info@clarkemodet.com.pt

Paulo Pelayo de Sousa

- Cartório: Rua de Sá da Bandeira, 706 – 6º. Dto.– 4000-432 PORTO
- Tel.: 22 2046120 – Fax: 22 2080728
- E-mail: geral@arlindodesousa.pt

Pedro Pelayo de Sousa

- Cartório: Rua de Sá da Bandeira, 706 – 2º. Esq. – 4000-432 PORTO
- Tel.: 22 2009106 (3 linhas) – Fax: 222080728
- E-mail: marpat@esoterica.pt

Pedro Manuel Branco da Cruz

- Cartório: Av. Duque de Loulé, 1 – 7º Esq. – 1050-085 LISBOA
- Tel.: 21 3535233 – Fax: 21 3535259
- E-mail: lex@cruzadvogados.com

Vítor Luís Ribeiro Cardoso

- Cartório: Rua Jaime Cortesão, nº 62 - 2910-538 SETÚBAL
- Tel.: 265 233 158 - TLM: 937250536 - Fax: 265 233 158
- E-mail: marcasetentes@ribeirocardoso.com

Abel Dário Pinto de Oliveira

- Cartório: Rua Nossa Senhora de Fátima, 419 - 3º - Frente - 4050-428 PORTO
- Tel.: 22 600 80 94 e 22 016 02 04 – Fax: 22 600 80 95
- E-mail: geral@ampporto.com

Alexandra Maria Viegas Costa Paixão

- Cartório: Av. António Augusto de Aguiar, nº 148, 4C e 5C - 1069-019 LISBOA
- Telemóvel: 919830742
- E-mail: fastfiling@fast-filing.com

Ana Bárbara Emauz de Melo Portugal de Sampaio

- Cartório: Rua do Salitre, 195 – 1269-063 LISBOA
- Tel.: 21 3841300 – Fax: 21 3875775
- E-mail: jedc@jedc.pt
- Web: www.jedc.pt

Ana Maria Gonçalves Fidalgo

- Cartório: Av. Casal Ribeiro, 50 - 3º, 1000-093 LISBOA
- Tel.: 21 3815050 – Fax: 21 3831150
- E-mail: afidalgo@clarkemodet.com.pt

Anabela Teixeira de Carvalho

- Cartório: Edifício Net - Rua de Salazares, n.º 842 - 4149-002, PORTO
- Tel.: 220028916 - Fax: 225322066
- E-mail: anabela.carvalho@patents.pt
- Web: <http://patentree.eu/>

António Jorge Mateus Andrade

- Cartório: Av. Infante D. Henrique, 26 - 1149-096 LISBOA
- Tel.: 21 7231800 - Fax: 21 7231899
- E-mail: antonio.andrade@abreuadvogados.com
- Web: www.abreuadvogados.com

Bruno Braga da Cruz

- Cartório: Rua Castilho, 67, 1º 1250-068 LISBOA
- Tel.: (+351) 213 849441 - Fax: (+351) 213 849449
- E-mail: brunobragadacruz-127791@adv.oa.pt

Carla Maria Santos Pinheiro

- Cartório: Edifício Oceanus - Avenida da Boavista, 3265 - 3º andar, Escr. 3.4 – 4100-137 PORTO
- Tel.: 22 5323340 – Fax: 22 5323349
- E-mail: cpinheiro@clarkemodet.com.pt

Cláudia Pimenta Monteiro de Medina Barbosa Xara-Brasil Nogueira

- Cartório: Av. Maria Helena Vieira da Silva, 40, 1º Dto.– 1750-184 LISBOA
- Tm.: 96 297 25 10
- E-mail: cxarabrasil@gmail.com

Cristina Antónia de Almeida Carvalho

- Cartório: Rua do Salitre, 195 – 1269-063 LISBOA
- Tel.: 21 3841300 – Fax: 21 3875775
- E-mail: jedc@jedc.pt
- Web: www.jedc.pt

Filipe Teixeira Baptista

- Cartório: Avenida Álvares Cabral, n.º 47, r/c - 1250-015 LISBOA
- Tel.: 211 914 169 - Fax: 211 914 166
- E-mail: filipe.baptista@bma.com.pt
- Web: www.bma.com.pt

Gonçalo de Melo Portugal Saluce de Sampaio

- Cartório: Rua do Salitre, 195 – 1269-063 LISBOA
- Tel.: 21 3841300 – Fax: 21 3875775
- E-mail: jedc@jedc.pt
- Web: www.jedc.pt

Gonçalo Maria Cabral da Cunha Ferreira

- Cartório: Av. Duarte Pacheco, 37 R/C Dtº – 2780-216 OEIRAS
- Tel.: 916093424
- E-mail: goncalo@cfadvogados.com

Gonçalo Santos da Cunha de Paiva e Sousa

- Cartório: Rua dos Bacalhoeiros, 4 – 1100-070 LISBOA
- Tel.: 218 823 990– Fax: 218 823 997
- E-mail: goncalo.sousa@gastao.eu
- Web: www.gastao.eu

Inês de Carvalho Simões

- Cartório: Rua Vitor Cordon , 10-A – 1249-103 LISBOA
- Tel.: 21 3475020/30 – Fax: 21 3421885 e 21 3424583
- E-mail: inessimoes@jpcruz.pt
- Web: www.jpereiradacruz.pt

João M. Pimenta

- Cartório: Rua Vitor Cordon, 10-A – 1249-103 LISBOA
- Tel.: 21 3475020/30 – Fax: 21 3421885 e 21 3424583
- E-mail: joapimenta@jpcruz.pt
- Web: www.jpereiradacruz.pt

João Sardinha

- Cartório: Rua Vitor Cordon , 10-A – 1249-103 LISBOA
- Tel.: 21 3475020/30 – Fax: 21 3421885 e 21 3424583
- E-mail: joaosardinha@jpcruz.pt
- Web: www.jpereiradacruz.pt

João Paulo Sena Mioludo

- Cartório: Rua Com Francisco Manuel de Melo, 21 - 1070-085 LISBOA
- Tel.: 963075786
- E-mail: joao.mioludo@srslegal.pt

Luís Gonçalo Moura Cavaleiro de Ferreira

- Cartório: Av. Álvares Cabral, 47, 1º – 1250-015 LISBOA
- Tel.: 213 806 530 – Fax: 213 806 531
- E-mail: cavaleiro.ferreira@leonelalves.com

Marco Alexandre Gomes da Silva Pires de Sousa

- Cartório: Rua Quinta do Monte, 96 - 1º Dtº - 4805-151 CALDAS DAS TAIPAS
- Tel. 936954610 – Fax: 253471946
- E-mail: marcopires.sousa-9680p@adv.oa.pt

Maria do Carmo Ferreira Fernandes Simões

- Cartório: Av. Duque de Ávila, 66, 7º - 1050 - 083 LISBOA
- Tel.: 21 3876961 – Fax: 21 3877596
- E-mail: furtado@furtado.pt

Maria Manuel Ramos Lucas

- Cartório: Praça de Portugal nº. 7C - 1ºD - 2910-640 SETÚBAL
- Tel.: 265 228685 – Fax: 265 228637
- E-mail: mmlucas@marquesmarcas.com

Maria Teresa Delgado

- Cartório: Lagoas Park - Edifício 7, 1º Piso – 2740-244 PORTO SALVO
- Tel.: 21 1224726
- E-mail: tdelgado@herrero.pt

Miguel Adolfo Coelho Quintans

- Cartório: Rua Sousa Martins, 10 – 1050-218 LISBOA
- Tel.: 21 0958109 – Fax: 21 0958155
- E-mail: miguel.quintans@cms-rpa.com
- Web: www.rpa.pt

Ricardo Souto Soares Henriques

- Cartório: Av. Infante D. Henrique, 26 – 1149-096 LISBOA
- Tel.: 21 7231800 – Fax: 21 7231899
- E-mail: ricardo.henriques@abreuadvogados.com
- Web: www.abreuadvogados.com

Teresa Colaço Dias

- Cartório: Av. Duque de Ávila, 66, 7º- 1050-083 LISBOA
- Telef.: 351 21 387 69 61 - Fax: 351 21 387 75 96
- E-mail: teresa.dias@furtado.pt
- Web: www.furtado.pt

Teresa Maria Ferreira Pereira da Silva Garcia

- Cartório: R. Soldados da Índia, 72 – 1400-340 LISBOA
- Tel.: 21 3017086
- E-mail: garcia.teresa@netcabo.pt

Paulo Jorge Monteverde Plantier Saraiva Maia

- Cartório: Av. Álvares Cabral, 47 - 1º - 1250-015 LISBOA
- Tel.: 213 806 530 - Fax: 213 806 531
- E-mail: paulo.monteverde@bma.com.pt
- Web: www.bma.com.pt

Águeda Silva

- Cartório: Rua 4 de Outubro, 821 - 4810-485 GUIMARÃES
- E-mail: aguedasilva@gmail.com

Ana Bela Ferreira

- Cartório: Rua Castilho, 167 - 2º - 1070-050 LISBOA
- Tel.: 217801963 – Fax: 217975813
- E-mail: sgcr@sgcr.pt
- Web: www.sgcr.pt

Margarida Martinho do Rosário

- Cartório: Rua dos Bacalhoeiros, 4 - 1100-070 LISBOA
- Tel.: 218823990 – Fax: 218823997
- E-mail: gcf@gastao.eu
- www.gastao.eu

Ana Rita Vilhena

- Cartório: Rua Vitor Cordon, 10-A – 1249-103 LISBOA
- Tel.: 21 3475020 – Fax: 21 3421885 e 21 3424583
- E-mail: anaritavilhena@jpcruz.pt
- Web: www.jpereiradacruz.pt

António Trigueiros de Aragão

- Cartório: Rua Dom Francisco Manuel de Melo, nº 15 - 3º, 1070-085 LISBOA
- Tel.: 213907373 – Fax: 213978754
- E-mail: mail@rcf.pt

Carmina Cardoso

- Cartório: Largo de São Carlos, 3 - 1200-410 LISBOA
- Tel.: 213583620 – Fax: 213159434
- E-mail: c.cardoso-183171@adv.oa.pt.

Elsa Guilherme

- Cartório: Rua José Bento Costa, n. 7 2ºesq.– 2710-428 SINTRA
- Tel.: 963246886
- E-mail: elsagui76@gmail.com

Filipe Pedro

- Cartório: Rua Varela Silva, 3 - 2º Dto. - 2730-233 BARCARENA
- E-mail: filipedro@netcabo.pt

Francisca Ferreira Pinto

- Cartório: Av. da República, 25 - 1º - 1050-186 LISBOA
- Tel.: 213821200 – Fax: 213877109
- E-mail: francisca.ferreira.pinto@garrigues.com / gcf@garrigues.com

Hugo Monteiro de Queirós

- Cartório: Av. Fontes Pereira de Melo, 43 - 1050-119 LISBOA
- Tel.: +351 213 197 311 – Tlm: +351 934 301 498
- E-mail: hugo.monteiroqueiros@plmj.pt
- Web: www.plmj.com

Isabel Bairrão

- Cartório: Avenida da República, 25 - 1º - 1050-196 LISBOA
- Tel.: 213800910 – Fax: 213877109
- E-mail: isabel.bairrao@garrigues.com

Joana da Mata

- Cartório: Rua Bernardo Lima, 3 - 1150-074 LISBOA
- Tel.: 213566400 – Fax: 213566488
- E-mail: joanamata@rsa-advogados.pt

João Jorge

- Cartório: Rua Dom Francisco Manuel de Melo, nº 15 - 3º, 1070-085 LISBOA
- Tel.: 213907373 – Fax: 213978754
- E-mail: mail@rcf.pt

João Pedro Fazendeiro

- Cartório: Av. Marquês de Tomar, 44 - 6º - 1069-229 LISBOA
- Tel.: 217613490 – Fax: 217613499
- E-mail: jp.fazendeiro@aduarteassoc.com

Jorge Faustino

- Cartório: Rua Dom Francisco Manuel de Melo, nº 15 - 3º, 1070-085 LISBOA
- Tel.: 213907373 – Fax: 213978754
- E-mail: mail@rcf.pt

José de Novaes e Ataíde

- Cartório: Av. Duque D'Ávila, 32 - 1º - 1000-141 LISBOA
- Tel.: 213547763 – Fax: 213560486
- E-mail: geral@fdnovaes.com

Lídia Neves

- Cartório: Av. Engenheiro Duarte Pacheco, 7, r/c - 1070-100 LISBOA
- Tel.: 21 78148 00 – Fax: 21 781 48 02
- E-mail: lidia.neves@mirandalawfirm.com

Lourenço de Sampaio

- Cartório: Rua do Salitre, 195 - 1269-063 LISBOA
- Tel.: 213841300 – Fax: 213875775
- E-mail: lourenco.sampaio@jedc.pt

Luís Humberto Ferreira

- Cartório: Edifício Net - Rua de Salazares, n.º 842 - 4149-002, PORTO
- Tel.: 220028916 - Fax: 225322066
- E-mail: luis.ferreira@patents.pt
- Web: <http://patentree.eu/>

Joana Fialho Pinto

- Cartório: Av. 5 de outubro, 146 - 7º Andar - 1050-061 LISBOA
- Tel.: 213241530 – Fax: 213422446
- E-mail: marcpat@agcunhaferreira.pt

Maria Cruz Garcia

- Cartório: Av. Casal Ribeiro, 50, 3º Andar – 1000-093 LISBOA
- Tel.: 91 145 26 59
- E-mail: mcruzgarcia@clarkemodet.com.pt
- Web: www.clarkemodet.com

Mário Castro Marques

- Cartório: Rua António Cardoso, 235, 6º Drt Frt, 4150-081 PORTO
- Tel.: 91 9107557
- E-mail: mariocastromarques@gmail.com

Marisa Coimbra

- Cartório: Rua Dom Francisco Manuel de Melo 21, 1070-085 LISBOA
- Tel.: 21 313 2000 – Fax: 21 313 2001
- E-mail: mail@rcf.pt
- Web: www.srslegal.pt/pt/

Nuno Lourenço

- Cartório: Lusoworld II A25. Rua Pé de Mouro 2710-144 SINTRA
- Tel.: 21 1395721 – Fax: 21 1946681
- E-mail: nuno.lourenco@today.patents.com
- Web: www.todaypatents.com

Rodolfo Condessa

- Cartório: Rua Cidade de Rabat, 31 - 8º Esq. - 1500-159 LISBOA
- Tel.: 966712005
- E-mail: rodolfo.condessa@gmail.com

Rui Duarte Catana

- Cartório: Av. Marquês de Tomar, 44 - 6º - 1069-229 LISBOA
- Tel.: 217613490 – Fax: 217613499
- E-mail: rui.catana@aduarateassoc.com
- Web: www.aduarateassoc.com

Rui Moreira de Resende

- Cartório: Rua Bernardo Lima, 3 - 1150-074 LISBOA
- Tel.: 213566400 – Fax: 213566488
- E-mail: ruiresende@rsa-advogados.pt

Sandra Martins Pinto

- Cartório: Praça General Humberto Delgado, n.º 267 3º Andar Salas 1 /2, 4000-288 PORTO
- Tel.: 222012603 – Fax: 222012605
- E-mail: smp@sgcr.pt
- Web: www.sgcr.pt

Teresa Luísa Catarino Fernandes Gingeira Martins

- Cartório: Edifício Net - Rua de Salazares, n.º 842 - 4149-002, PORTO
- Tel.: 220028916 - Fax: 225322066
- E-mail: teresa.martins@patents.pt
- Web: <http://patentree.eu/>

Vasco Stillwell D'Andrade

- Cartório: Rua Castilho, 165 - 1070-050 LISBOA
- Tel.: 213817400 – Fax: 213826629
- E-mail: vsandrade@mlgts.pt

Vera Correia Alves

- Cartório: Rua Bernardo Sequeira, 78 - 1º Sala M - 4710-359 BRAGA
- Tel.: 253609330 – Fax: 253609311 – Tlm: 919285011
- E-mail: veracorreialves@nadv.pt

Ana Sofia Dinis Chaves

- Cartório: Rua Luis Gonzaga, Edificio Phoenix Garden, 7º andar H, MACAU
- Tel.: 00853 66591201
- E-mail: chaves.anasofia@gmail.com

Ália Mohamade Amadá

- Cartório: Rua Leopoldo de Almeida Nº 1 - 3º A, 1750-137 LISBOA
- E-mail: alia.amada-360741@adv-est.oa.pt

Rita Milhões

- Cartório: Zona Industrial Sapec Bay, Av do Rio Tejo, Lote 4 - 2910-440 SETÚBAL
- Tel.: 265721099
- E-mail: ritamilhoes-21212l@adv.oa.pt

Daniel Reis Nobre

- Cartório: Alameda dos Oceanos, 41K-21, Parque das Nações – 1990-207 LISBOA
- Tel.: 213 150 970 - Fax: 213 531 352
- E-mail: portugal@inventacom
- Web: www.inventa.pt

Tiago Reis Nobre

- Cartório: Alameda dos Oceanos, 41K-21, Parque das Nações – 1990-207 LISBOA
- Tel.: 213 150 970 - Fax: 213 531 352
- E-mail: portugal@inventacom
- Web: www.inventa.pt

David Cardoso

- Cartório: Avenida Defensores de Chaves, 36, 1.º Direito, 1000-119 LISBOA
- Tel.: 218758322 – Fax: 255134816
- E-mail: dc@legalwest.eu

Ágata Pinho

- Cartório: Av. Sidónio Pais, n.º 379, Piso 1, sala 1.14, Ed. HOECHST - 4100-486 BOAVISTA, PORTO
- Tel.: 220167495 – Fax: 226092487
- E-mail: agatapinho@jpcruz.pt
- Web: www.jpereiradacruz.pt

Ana Eugénio

- Cartório: Rua António Enes 18-3D - 1050-025 LISBOA
- E-mail: aeugenio.ana@gmail.com

Ana M. Sebastião

- Cartório: Rua Vitor Cordon , 10-A – 1249-103 LISBOA
- Tel.: 21 3475020/30 – Fax: 21 3421885 e 21 3424583
- E-mail: anamsebastiao@jpcruz.pt
- Web: www.jpereiradacruz.pt

Cátia Ribeiro

- Cartório: Praça de Portugal n.º 7C - 1.ºD - 2910-640 SETÚBAL
- Tel.: 265 228 685 - Fax: 265 228 637
- E-mail: catia@marquesmarcas.com
- Web: www.marquesmarcas.com

Joana Dez-Réis Grilo

- Cartório: Rua de Campolide n.º 164 D, 1070-029 LISBOA
- Tel.: 934954388
- E-mail: joana.grilo@protectdata.pt

Luís Caixinhas

- Cartório: Alameda dos Oceanos, 41K-21, Parque das Nações - 1990-207 LISBOA
- Tel.: 213 150 970 - Fax: 213 531 352
- E-mail: portugal@inventacom.com
- Web: www.inventacom.pt

Ricardo Abrantes

- Cartório: Av. Casal Ribeiro, 50 - 3.º, 1000-093 LISBOA
- Tel.: 213815050 - Fax: 212831150
- E-mail: rabrantes@clarkemodet.com.pt

Patrícia Marques

- Cartório: Associação Empresarial da Região de Leiria, Av. Bernardo Pimenta, sala 9, 2404-010 LEIRIA
- Tel.: 916810463 / 244024415
- E-mail: patriciamarques@jpcruz.pt
- Web: www.jpereiradacruz.pt

Márcia Martinho da Rosa

- Cartório: Rua Rodrigo da Fonseca, n.º 82, 1.º Dt.º, 1250-193 LISBOA
- Tel.: 213714940 - Fax: 213882635
- E-mail: marcia.rosa@pra.pt

Madalena Barradas

- Cartório: Av. Casal Ribeiro, 50 - 3.º, 1000-093 LISBOA
- Tel.: 213815050 - Fax: 213831150
- E-mail: mbarradas@clarkemodet.com.pt

Luís Teixeira

- Cartório: Rua Públia Hortênsia de Castro, nº 1, 2º A - 1500-518 LISBOA
- E-mail: teixeira.luismanuel@gmail.com

Manuel Cunha Ferreira

- Cartório: Av. 5 de outubro, 146 - 7º Andar - 1050-061 LISBOA
- Tel.: 213241530 - Fax: 213476656 / 213422446
- E-mail: manuel.cunhaferreira@agcunhaferreira.pt

Ana Fazendeiro

- Cartório: Av. das Forças Armadas, nº 125 - 12º - 1600-079 LISBOA
- Tel.: 217231800 - Fax: 217231899
- E-mail: ana.fazendeiro@abreuadvogados.com

Vítor Palmela Fidalgo

- Cartório: Alameda dos Oceanos, 41K-21, Parque das Nações – 1990-207 LISBOA
- Tel.: 213 150 970 - Fax: 213 531 352
- E-mail: vfidalgo@inventacom.com
- Web: www.inventacom.pt

Sérgio Coimbra Henriques

- Cartório: Av de Berna, 30 - 3º A, 1050-148 LISBOA
- Tel.: 211 64 99 99
- E-mail: sergiocoimbrahenriques@gmail.com

Filipa Lopes Galvão

- Cartório: Rua Professor Simões Raposo, nº 5, 4º B - 1600-660 LISBOA
- E-mail: filipa.galvao@eyesee.pt

Jorge Manuel Vaz Machado

- Cartório: Av. da Boavista, Ed. Oceanus, nº 3265 - 3º Andar, Escr. 3.4 - 4100-137 PORTO
- Tel.: 225323340 - Fax: 225323344
- E-mail: jmachado@clarkemodet.com.pt

Vera Albino

- Cartório: Alameda dos Oceanos, 41K-21, Parque das Nações – 1990-207 LISBOA
- Tel.: 213 150 970 - Fax: 213 531 352
- E-mail: portugal@inventacom.com
- Web: www.inventacom.pt

Maria João Pereira

- Cartório: Avenida Comendador Silva Araújo, Ap. 30 - 4796-908 VILA DAS AVES
- Tel.: 252874627
- E-mail: mariabaltarpereira@gmail.com

Mário Marques

- Cartório: Avenida 5 de Outubro, nº 10 - 1º - 1050-056 LISBOA
- Tel.: 216081027
- E-mail: mmarques@level-up.pt

Isaura Monteiro

- Cartório: Rua do Centro Comunitário, Lote 96, nº 8 - 8135-154 ALMANCIL
- Tel.: 933462947
- E-mail: isaura.monteiro@gmail.com

Ana Rita Remígio

- Cartório: Edifício Net, Rua de Salazares 842 - 4149-002 PORTO
- Tel.: 225322064 - Fax: 225322066
- E-mail: ana.remigio@patents.pt
- Web: www.patents.pt

Daniela Dinis

- Cartório: Rua da Fé n.º 10 Casal do Rato 1675-313 PONTINHA
- Tel.: 961294016
- E-mail: danielamdinis-456421@adv.oa.pt

Luís Pinto Monteiro

- Cartório: Av. da Liberdade, 224 - 1250-148 LISBOA
- Tel.: 213197300 - Fax: 213197319
- E-mail: luis.pintomonteiro@plmj.pt

Cláudia Freixinho Serrano

- Cartório: Rua Vitor Cordon , 10-A - 1249-103 LISBOA
- Tel.: 213475020 - Fax: 213421885
- E-mail: claudiaserrano@jpcruz.pt

David Marques

- Cartório: Avenida Cova dos Vidros, Lote 2570 - 2975-333 QUINTA DO CONDE
- E-mail: davidmtfmarques@gmail.com

Filipe Funenga

- Cartório: Vågsgaten, 43, 4306 SANDNES NO
- Tel.: (+47) 908 77 808
- E-mail: filipe.funenga@patent.no

Inês Monteiro Alves

- Cartório: Alameda dos Oceanos, 41K-21, Parque das Nações – 1990-207 LISBOA
- Tel.: 213150970 - Fax: 213531352
- E-mail: ialves@inventia.com

Mariana Bernardino Ferreira

- Cartório: Av. Álvares Cabral, 47 - 1.º - 1250-015 LISBOA
- Tel.: 213806530 - Fax: 213806531
- E-mail: mariana.ferreira@bma.com.pt
- Web: www.bma.pt

Patrícia Lima

- Cartório: Instituto Superior Técnico, Avenida Rovisco Pais - 1049-001 LISBOA
- E-mail: patriciamlima@hotmail.com

Rita Mendonça

- Cartório: Rua Castilho, 167, 2º - 1070-050 LISBOA
- Tel.: 217 801 963 – Fax: 217 975 813
- E-mail: sgcr@sgcr.pt
- Web: www.sgcr.pt

Rui do Nascimento Gomes

- Cartório: Rua Vitor Cordon, 10-A - 1249-103 LISBOA
- Tel.: 213475020 - Fax: 213421885
- E-mail: ruigomes@jpcruz.pt
- Web: www.jpereiradacruz.p

Vasco Rosa Dias

- Cartório: Est. Beira nº 176, 5º A - 3030-173 COIMBRA
- Tel.: 963312134
- E-mail: vasco.rosa.dias@gmail.com

Joana Piriquito Santos

- Cartório: Rua D. Luís I, n.º 28 1200-151 LISBOA
- Tel.: 213113400 - Fax: 213113406
- E-mail: jcs@vda.pt

Sónia Mota Maia

- Cartório: Alameda da Quinta de Sto. António, nº 1 - Núcleo 1 - 2º E - 1600-675 LISBOA
- Tel.: 217160190 - Fax: 213244665
- E-mail: info@ip-smm.com

Pedro Bacelar

- Cartório: Estrada da Chainha, Lote 6, Nº163 R/C - 7005-198 ÉVORA
- Tel: 266040468 e 919654760 - Fax: 266040948
- E-mail: pedro.espanca@gmail.com

Miguel Antunes de Resende

- Cartório: Avenida de São Pedro nº 31 Monte Estoril - 2765-446 ESTORIL
- Tel: 910583778
- E-mail: miguelantunesderesende@gmail.com

Luís Sommer Ribeiro

- Cartório: Rua dos Bacalhoeiros, 4 - 1100-070 LISBOA
- Tel: 218823990 - Fax: 218823997
- E-mail: luis.ribeiro@gastao.eu

João Pereira Cabral

- Cartório: Alameda dos Oceanos, 41, K21, Parque das Nações - 1990-207 LISBOA
- Tel: 213150970 - Fax: 213531352
- E-mail: jcabral@inventta.com
- Web: www.inventa.pt

João Francisco Sá

- Cartório: Alameda dos Oceanos, 41, K21, Parque das Nações - 1990-207 LISBOA
- Tel: 213150970 - Fax: 213531352
- E-mail: jfsa@inventta.com
- Web: www.inventa.pt

Sousa Ribeiro

- Cartório: Av. Álvares Cabral, n.º 47, 1.º andar - 1250-015 LISBOA
- Tel: 213806530 - Fax: 213806531
- E-mail: sousaribeiro-46899p@adv.oa.pt

Evangelino Marques Ribeiro

- Cartório: Praça de Portugal n.º 7C - 1.ºD - 2910-640 SETÚBAL
- Tel: 265228685 e 932573091 - Fax: 265228637
- E-mail: marquesribeiro@marquesmarcas.com
- Web: www.marquesmarcas.com

Diogo Xavier Santos

- Cartório: Rua Castilho, 167, 2.º Andar - 1070-050 LISBOA
- Tel: 217801963 e 912628247 - Fax: 217975813
- E-mail: dxs@sgcr.pt
- Web: www.sgcr.pt

Saulo Chanoca

- Cartório: Rua Artilharia Um, n.º 51, Páteo Bagatela, Edifício 1, 4.º Andar - 1250-137 LISBOA
- Tel: 211554330 e 935274353
- E-mail: schanoca@bas.pt

Lígia Gata

- Cartório: Av. Dr. Mário Moutinho, Lt 1519, 7.º Esq. - 1400-136 LISBOA
- Tel: 213011684
- E-mail: ligiagata007@gmail.com
- Web: www.megaingenium.eu

Manuel Bastos Moniz Pereira

- Cartório: Rua dos Bacalhoeiros 4, 1100-070 LISBOA
- Tel: 218823990 - Fax: 218823997
- E-mail: manuel.pereira@gastao.eu
- Web: www.gastao.eu

Ana Neves

- Cartório: Estrada da Algazarra, n.º 43, 6.º B, 2810-015 FEIJÓ
- Tel: 936256546
- E-mail: anaisabelneves@gmail.com

Ana Plácido Martins

- Cartório: Rua Feliciano de Castilho, 92, 4150-PORTO
- Tel: 965 062 738
- E-mail: anamartins.adv@outlook.com

André Sarmento

- Cartório: Rua Damião de Góis, n.º 56, 4.º Andar, apt. 43, 4050-221 PORTO
- Tel: 223 751 032
- E-mail: andrevsarmento@gmail.com

Miguel Vaz Serra

- Cartório: Avenida 5 de outubro, n.º 146, 7.º Andar, 1050-061 LISBOA
- Tel: 917169727- Fax: 213422446
- E-mail: miguel.vazserra@agcunhaferreira.pt

Leila Teixeira

- Cartório: Rua 19, 231, 1.º Andar, 4500-256 ESPINHO
- Tel: 935595149
- E-mail: lt@fredericomendes.pt

Cristina de Castro

- Cartório: Rua António Sérgio, 49 - 3º Esq. - 6300-665 GUARDA
- Tel: 965028903
- E-mail: cristinacastro@ipg.pt

Mariana Belo de Oliveira

- Cartório: Rua Domingos Ferreira Pinto Basto, nº 45, 3830 -176 ÍLHAVO - AVEIRO
- Tel: 914913442
- E-mail: marianabelooliveira@gmail.com

Natacha Batista

- Cartório: Rua 9 de Março, nº 63, Cajados - 2965-505 ÁGUAS DE MOURA
- Tel: 916187637
- E-mail: anatachabatista@gmail.com

Raquel Antunes

- Cartório: Rua Vitor Cordon, 10A – 1249 -103 LISBOA
- Tel.: 21 3475020
- E-mail: raquelantunes@jpcruz.pt
- Web: www. jpereiradacruz.pt

Sofia Rebelo Ladeira

- Cartório: Rua Ana de Castro Osório, nº 4 - 5º B– 1500-039 LISBOA
- Tel.: 969267585
- E-mail: ladeira.sofia@gmail.com

Adriana Esteves

- Cartório: Av. Casal Ribeiro, 50 - 3º andar – 1000-093 LISBOA
- Tel.: 213815050 – Fax: 212831150
- E-mail: aesteves@clarkemodet.com.pt

Cláudia Tomás Pedro

- Cartório: Avenida Duque de Ávila, n.º 46, 6.º – 1050-083 LISBOA
- Tel.: 213408600 Tlm: 966478360
- E-mail: cpedro@ga-p.com

Diana Pereira

- Cartório: Alameda dos Oceanos, 41, K21, Parque das Nações – 1990-207 LISBOA
- Tel.: 213150970/1 – Fax: 213531352
- E-mail: dpereira@inventacom.com

Inês Sequeira

- Cartório: Alameda dos Oceanos, 41, K21, Parque das Nações – 1990-207 LISBOA
- Tel.: 918860596
- E-mail: isequiera@inventacom.com

Joel David Rodrigues

- Cartório: Rua Escola do Futebol, n.º 11, 1.º dto. – 8700-258 OLHÃO
- Tel.: 961 108 500
- E-mail: jdcruzrodrigues@gmail.com

Inês Guerra

- Cartório: Rua Castilho, 167 - 2º - 1070-050 LISBOA
- Tel.: 217801963 - Fax: 217975813
- E-mail: sgcr@sgcr.pt
- Web: www.sgcr.pt

Luísa Azevedo Soares Rodrigues

- Cartório: Rua António da Silveira, 131 - 2765-300 ESTORIL
- Tel.: 914431158
- E-mail: marialuisa.rodrigues@gmail.com

Marina Ciriani

- Cartório: Estrada Paço do Lumiar, Campus do Lumiar 1649-038 LISBOA
- Tel.: 935933071
- E-mail: ciriani.marinar@gmail.com

Miguel Bibe

- Cartório: Alameda dos Oceanos, 41, K21, Parque das Nações - 1990-207 LISBOA
- Tel.: 918759849
- E-mail: mbibe@inventacom.com

Tiago Andrade

- Cartório: Rua Vitor Cordon, 10-A - 1200-442 LISBOA
- Tel.: 213475020
- E-mail: tiagoandrade@jpcruz.pt
- Web: www.jpereiradacruz.pt

Cláudia Alexandra Maia do Couto

- Cartório: Av. Casal Ribeiro, 50 - 3º andar - 1000-093 LISBOA
- Tlm: 934785837
- E-mail: claudia.amcouto@gmail.com

Cristina Maria Sanches Simões de Faria

- Cartório: Rua António Livramento, n.º3, -5ºC 1600-371 LISBOA
- Tel: 960290166
- E-mail: csdefaria@gmail.com

Diogo de Almeida Antunes

- Cartório: Alameda dos Oceanos 41 K 21-1991-207 LISBOA
- Tel. 21 3150970 - Tlm: 925835323
- E-mail: dantunes@inventacom.com

Dulce de Fátima Varandas de Almeida Andrade

- Cartório: Edifício Net - Rua de Salazares, n.º 842 - 4149-002, PORTO
- Tel.: 220028916 - Fax: 225322066
- E-mail: dulce.varandas@patents.pt
- Web: <http://patentree.eu/>

Filipa João da Gama Franco Marques Pereira

- Cartório: Rua Victor Cordon, n.º 10 - A - 1249-103 LISBOA
- Tlm.: 910075582
- E-mail: filipapereira@jpcruz.pt

Inês Duarte Tavares

- Cartório: Alameda dos Oceanos, 41K-21, Parque das Nações - 1990-207 LISBOA
- Tel.: 213150970 - Fax: 213531352
- E-mail: itavares@inventia.com
- Web: www.inventia.pt

Joana Alves Coelho

- Cartório: Praça General Humberto Delgado, 267 - 3º salas 1 e 2 - 4000-288 PORTO
- Tel.: 222012603 - Fax: 222012605
- E-mail: jac@sgcr.pt
- Web: www.sgcr.pt

Miguel Filipe Duarte

- Cartório: Rua Agnelo Gonçalves David, n.º4, 1º Esq – 2080-055 ALMEIRIM
- Tlm.: 918866349
- E-mail: miguel.fduarte@hotmail.com

Vera Lúcia Faria Viola Gonçalves

- Cartório: Rua Dr. Herminio Laborinho, nº 13 - 2500-214 CALDAS DA RAINHA
- Tlm.: 914287287
- E-mail: vera.viola.goncalves@gmail.com

PROCURADORES AUTORIZADOS

(Os Procuradores Autorizados são pessoas singulares que, não sendo Agentes Oficiais da Propriedade Industrial, podem praticar actos e termos do processo, juntando, para o efeito, procuração simples e com poderes especiais para cada processo)

Artur Almeida Pinto Furtado da Luz

- Cartório: Rua da Madalena, 214 – 4º – 1100-325 LISBOA
- Tel.: 21 8870657 – Fax: 21 8879714
- E-mail: abpatentiena@mail.telepac.pt

Carlos António dos Santos Rodrigues

- Cartório: Rua da Madalena, 214 – 4º – 1100-325 LISBOA
- Tel.: 21 8870657 – Fax: 21 8879714
- E-mail: abpatentiena@mail.telepac.pt

Ruy Pelayo de Sousa

- Cartório: Rua de Sá da Bandeira, 706 – 6º Dtº. – 4000-432 PORTO
- Tel.: 22 2046120 (3 linhas) – Fax: 22 2080728
- E-mail: geral@arlindodesousa.pt

Carmen Ferreira Furtado da Luz de Oliveira e Silva

- Cartório: Rua Sousa Martins, N.º 10 - 7º – 1050-218 LISBOA
- Tel.: 21 3876961 – Fax: 21 3877596
- E-mail: furtado.marcas@netcabo.pt

Luís Reinaldo de Oliveira e Silva

- Cartório: Rua Maria Pia, 20 - 3º Dto. – 1350-208 LISBOA
- Tel.: 21 3951814 – Fax: 21 3951842
- E-mail: publamarca@iol.pt

Carlos Eugénio Reis Nobre

- Cartório: Alameda dos Oceanos, 41K-21, Parque das Nações – 1990-207 LISBOA
- Tel.: 213 150 970 - Fax: 213 531 352
- E-mail: portugal@inventa.com
- Web: www.inventa.pt

Maria Margarida Gomes Sanches Nunes

- Cartório: Av. António José Gomes, 60 - B - 1º E, Apartado 175 – 2801-902 ALMADA
- Tel.: 21 2744129 e 21 2768069 – Fax: 21 2740012
- E-mail: guimarque@guimarque.pt

José Roger Pimenta Rodrigues

- Cartório: Praça Francisco Sá Carneiro, 3 – 4º - Apartado 2874 – 1000-159 LISBOA CODEX
- Tel. 21 8461705 – Fax 21 8478686