

BOLETIM DA PROPRIEDADE INDUSTRIAL

Nº 2026/06/18 (116/2026)

18 de junho de 2026

Sumário

Aviso	2
Códigos	2
PATENTES DE INVENÇÃO	6
Pedidos - BB/CA/1A.....	6
Patentes europeias vigentes em Portugal - FG4A.....	7
Caducidades por falta de pagamento de taxa - MM3A	8
Caducidades por falta de pagamento de taxa - Patente europeia - MM4A	9
Caducidades por limite de vigência - MM3A	10
Caducidades por limite de vigência - Patente europeia - MM3A.....	11
Averbamentos - Patente europeia - PD1A, PD3A, PC1A, PC3A	12
CERTIFICADOS COMPLEMENTARES DE PROTECÇÃO	13
Caducidades por limite de vigência	13
DESENHOS OU MODELOS	14
Pedidos - BB/CA1Y	14
Concessões - FG4Y.....	24
Caducidades por falta de pagamento de taxa - MM4Y	25
MODELOS INDUSTRIAIS	26
Caducidades por limite de vigência - MM3L.....	26
REGISTO NACIONAL DE MARCAS	27
Pedidos	27
Reformulação - Marca coletiva de associação	61
Concessões	62
Recusas.....	63
Renovações	64
Averbamentos.....	65
Outros Atos.....	67
Pedidos e Avisos de Deferimento de Revalidação.....	68
REGISTO INTERNACIONAL DE MARCAS	69
Concessões	69
REGISTO DE LOGÓTIPOS	70
Pedidos	70
Concessões	72
Renovações	73
AGENTES OFICIAIS DE PROPRIEDADE INDUSTRIAL	74
PROCURADORES AUTORIZADOS	96

Aviso

À matéria publicada no presente Boletim são aplicáveis as disposições do Código da Propriedade Industrial.

Códigos

Códigos das rubricas (St. 17 OMPI)

Títulos de propriedade industrial:

- A — Patente de invenção.
- K — Modelo de utilidade.
- L — Modelo industrial.
- Q — Desenho industrial.
- Y — Desenho ou modelo.
- 1 — Pedido não examinado.
- 3 — Pedido examinado sem pesquisa.
- 4 — Pedido examinado com pesquisa.

Publicação:

BB — Publicação de pedidos e correspondente disponibilização dos documentos ao público, para consulta ou fornecimento de cópias, a pedido.

Oposição:

- CA — Fase de oposição.

Procedimento de concessão:

- FA — Desistências.
- FC — Recusas.
- FF — Concessão provisória.
- FG — Concessão; Registo; Estatuto legal; Licenças.
- GA — Transformação de pedido de título de propriedade industrial.
- PC — Transmissão.
- PD — Mudanças de identidade/sede.
- QB — Licenças concedidas e registadas.

Correções; outros:

- HK — Retificações.
- HZ — Requerimentos indeferidos.

Caducidade dos direitos de propriedade industrial:

- MA — Renúncias.
- MM — Caducidades.

Manutenção dos direitos de propriedade industrial:

- NF — Revalidações.

Outras decisões:

RL — Despachos proferidos por sentença alterando despacho anterior.

Lista dos Códigos INID — Identificação Numérica Internacional de Dados Bibliográficos (Normas St. 9, St. 60, St. 80 OMPI)

Patentes, Modelos de Utilidade, Certificados Complementares de Proteção, Desenhos ou Modelos:

- (11) Número de pedido.
- (19) Organismo emissor, país.
- (22) Data do pedido.
- (28) Número de objetos de um pedido múltiplo.
- (30) Data, país e número de prioridade.
- (43) Data de publicação de pedido não examinado.
- (44) Data de publicação de pedido examinado.
- (51) Classificação internacional:
 - A, U — Int. Cl. 7;
 - L, Q, Y — LOC (8).
- (54) Título em português.
- (55) Reprodução fotográfica do desenho ou modelo.
- (57) Resumo e desenho da invenção/descrição do desenho ou modelo.
 - (71) Requerente, nacionalidade, profissão, morada.
 - (72) Inventor(es)/autor(es).

Marcas, Nomes e Insignias de Estabelecimento, Logótipos, Denominações de Origem e Indicações Geográficas, Recompensas:

- (210) Número de pedido.
- (220) Data do pedido.
- (300) Data, país e número de prioridade.
- (441) Data de publicação do pedido não examinado.
- (442) Data de publicação do pedido examinado.
- (511) Lista de produtos ou serviços segundo a Classificação Internacional de Nice [NCL (8)].
- (512) Classificação Nacional e/ou lista de produtos ou serviços.
 - (531) Descrição dos elementos figurativos das marcas segundo a Classificação Internacional de Viena [CFE (5)].
 - (540) Reprodução do sinal.
 - (550) Indicação do tipo de marca
 - (551) Indicação de que a marca é coletiva, de certificação ou de associação.
 - (561) Transliteração da marca.
 - (566) Tradução da marca ou das palavras nela contidas.
 - (591) Informações de cores reivindicadas.
 - (730) Nome do requerente, nacionalidade, profissão, morada.

Outros códigos

MNA — Marca nacional.
MCA — Marca Coletiva.
MCC — Marca de Certificação ou de Garantia.
NOM — Nome de estabelecimento.
INS — Insignia de estabelecimento.
LOG — Logótipo.
DNO — Denominação de Origem Nacional.
DOI — Denominação de Origem Internacional.
IGR — Indicação Geográfica.
RCS — Recompensa.

**Lista alfabética dos códigos de países,
organizações intergovernamentais
e outras entidades
(Norma St. 3 OMPI)**

AD — Andorra.
AE — Emirados Árabes Unidos.
AF — Afeganistão.
AG — Antígua e Barbuda.
AI — Anguila.
AL — Albânia.
AM — Arménia.
AN — Antilhas Holandesas.
AO — Angola.
AP — ARIPO — Organização Regional Africana da Propriedade Industrial.
AR — Argentina.
AT — Áustria.
AU — Austrália.
AW — Aruba.
AZ — Azerbaijão.
BA — Bósnia-Herzegovina.
BB — Barbados.
BD — Bangladesh.
BE — Bélgica.
BF — Burquina Faso.
BG — Bulgária.
BH — Barém.
BI — Burundi.
BJ — Benin.
BM — Bermudas.
BN — Brunei Darussalam.
BO — Bolívia.
BOIP — *Office* da Propriedade Intelectual do Benelux.
BR — Brasil.
BS — Baamas.
BT — Butão.
BV — Ilha Bouvet.
BW — Botswana.
BY — Bielo-Rússia.
BZ — Belize.
CA — Canadá.
CD — República Democrática do Congo.
CF — República Centro-Africana.
CG — Congo.

CH — Suíça.
CI — Costa do Marfim.
CK — Ilhas Cook.
CL — Chile.
CM — Camarões.
CN — China.
CO — Colômbia.
CR — Costa Rica.
CU — Cuba.
CV — Cabo Verde.
CY — Chipre.
CZ — República Checa.
DE — Alemanha.
DJ — Djibuti.
DK — Dinamarca.
DM — Dominica.
DO — República Dominicana.
DZ — Argélia.
EA — EAPO — Organização Euro-Asiática de Patentes.
EC — Equador.
EE — Estónia.
EG — Egipto.
EH — Sara Ocidental.
EM — EUIPO — Instituto da Propriedade Intelectual da União Europeia.
EP — IEP — Instituto Europeu de Patentes.
ER — Eritreia.
ES — Espanha.
ET — Etiópia.
FI — Finlândia.
FJ — Fiji.
FK — Ilhas Malvinas.
FO — Ilhas Faroé.
FR — França.
GA — Gabão.
GB — Reino Unido.
GC — Instituto de Patentes do Conselho de Cooperação dos Estados Árabes do Golfo (GCC).
GD — Granada.
GE — Geórgia.
GG — Guernsey.
GH — Gana.
GI — Gibraltar.
GL — Gronelândia.
GM — Gâmbia.
GN — Guiné.
GQ — Guiné Equatorial.
GR — Grécia.
GS — Geórgia do Sul e as ilhas Sandwich do Sul.
GT — Guatemala.
GW — Guiné-Bissau.
GY — Guiana.
HK — Hong-Kong/China.
HN — Honduras.
HR — Croácia.
HT — Haiti.
HU — Hungria.
IB — Secretaria Internacional da Organização Mundial da Propriedade Intelectual (OMPI).
ID — Indonésia.
IE — Irlanda.

IL — Israel.	NZ — Nova Zelândia.
IM — Ilha de Man.	OA — OAPI — Organização Africana da Propriedade Intelectual.
IN — Índia.	OM — Omã.
IQ — Iraque.	PA — Panamá.
IR — República Islâmica do Irão.	PE — Peru.
IS — Islândia.	PG — Papua Nova Guiné.
IT — Itália.	PH — Filipinas.
JE — Jersey.	PK — Paquistão.
JM — Jamaica.	PL — Polónia.
JO — Jordânia.	PT — Portugal.
JP — Japão.	PW — Palau.
KE — Quênia.	PY — Paraguai.
KG — Quirguistão.	QA — Quatar.
KH — Camboja.	QZ — Instituto Comunitário de Variedades Vegetais (CPVO).
KI — Quiribáti.	RO — Roménia.
KM — Comores.	RS — Sérvia.
KN — S. Kitts e Nevis.	RU — Federação Russa.
KP — República Popular Democrática da Coreia.	RW — Ruanda.
KR — República da Coreia.	SA — Arábia Saudita.
KW — Koweit.	SB — Ilhas Salomão.
KY — Ilhas Caimão.	SC — Seychelles.
KZ — Cazaquistão.	SD — Sudão.
LA — República Popular Democrática do Laos.	SE — Suécia.
LB — Líbano.	SG — Singapura.
LC — Santa Lúcia.	SH — Santa Helena.
LI — Listenstaina.	SI — Eslovénia.
LK — Sri Lanka.	SK — Eslováquia.
LR — Libéria.	SL — Serra Leoa.
LS — Lesoto.	SM — São Marinho.
LT — Lituânia.	SN — Senegal.
LU — Luxemburgo.	SO — Somália.
LV — Letónia.	SR — Suriname.
LY — Líbia.	ST — São Tomé e Príncipe.
MA — Marrocos.	SV — El Salvador.
MC — Mónaco.	SY — República Árabe da Síria.
MD — República da Moldávia.	SZ — Suazilândia.
ME — Montenegro.	TC — Ilhas Turcas e Caicos.
MG — Madagáscar.	TD — Chade.
MK — Ex-República Jugoslava da Macedónia.	TG — Togo.
ML — Mali.	TH — Tailândia.
MM — Myanmar (Birmânia).	TJ — Tajiquistão.
MN — Mongólia.	TL — Timor-Leste.
MO — Macau.	TM — Turquemenistão.
MP — Ilhas Marianas do Norte.	TN — Tunísia.
MR — Mauritânia.	TO — Tonga.
MS — Montserrat.	TR — Turquia.
MT — Malta.	TT — Trinidad e Tobago.
MU — Maurícias.	TV — Tuvalu.
MV — Ilhas Maldivas.	TW — Taiwan/China.
MW — Malavi.	TZ — República Unida da Tanzânia.
MX — México.	UA — Ucrânia.
MY — Malásia.	UG — Uganda.
MZ — Moçambique.	US — Estados Unidos da América.
NA — Namíbia.	UY — Uruguai.
NE — Níger.	UZ — Uzbequistão.
NG — Nigéria.	VA — Vaticano.
NI — Nicarágua.	VC — São Vicente e Granadinas.
NL — Holanda.	VE — Venezuela.
NO — Noruega.	VG — Ilhas Virgens (GB).
NP — Nepal.	VN — Vietname.
NPI — Instituto Nórdico de Patentes.	
NR — Nauru.	

VU — Vanuatu.
WO — OMPI — Organização Mundial da
Propriedade Intelectual.
WS — Samoa.
YE — Iémen.
YU — Jugoslávia. (1)
ZA — África do Sul.
ZM — Zâmbia.
ZW — Zimbabwe.

(1) O código YU foi retirado da lista, em Novembro de 2006. Até essa data identifica a ex-Jugoslávia, a Sérvia e o Montenegro.

PATENTES DE INVENÇÃO

Pedidos - BBKA/1A

A publicação dos pedidos de patentes de invenção a seguir indicados é efetuada nos termos do disposto no artigo 69.º do Código da Propriedade Industrial; da data de publicação do presente aviso começa a contar-se o prazo de dois meses para a apresentação de reclamações de quem se julgar prejudicado pela eventual concessão dos mesmos, nos termos do artigo 17.º do mesmo Código.

- | | | | |
|--|--------|--|--------|
| (11) 119912 | (13) A | (11) 119922 | (13) A |
| (22) 2024.12.18 | | (22) 2024.12.18 | |
| (30) | | (30) | |
| (71) PT BOSCH TERMOTECNOLOGIA, S.A. | | (71) PT JOÃO MANUEL PEREIRA DIAS | |
| (72) JOAO SOARES | | BATISTA | |
| RAFAEL LIMA | | (72) JOÃO MANUEL PEREIRA DIAS BATISTA | |
| OLIVER KLEIN | | (51) Int. Cl. | |
| (51) Int. Cl. | | H02K 23/58 (2006.01) H02K 23/54 (2006.01) | |
| F25B 30/00 (2006.01) | | H02K 23/40 (2006.01) H02K 23/36 (2006.01) | |
| (54) APARELHO DE AQUECIMENTO E/OU DE CLIMATIZAÇÃO | | H02K 23/04 (2006.01) H02K 25/00 (2006.01) | |
| (57) A PRESENTE INVENÇÃO REFERE-SE A UM APARELHO DE AQUECIMENTO E/OU DE CLIMATIZAÇÃO (10), EM PARTICULAR A UM DISPOSITIVO DE BOMBA TÉRMICA INTERNO, QUE COMPREENDE: UM SISTEMA ELETRÔNICO QUE COMPREENDE UMA UNIDADE DE COMANDO; UM ALOJAMENTO (20) PARA O SISTEMA ELETRÔNICO E COMPONENTES MECÂNICOS; QUE APRESENTA PELO MENOS UM PRIMEIRO PAINEL DE COBERTURA AMOVÍVEL (22) COMPREENDENDO UMA PRIMEIRA SUPERFÍCIE (23), E UMA SEGUNDA SUPERFÍCIE (24) ORIENTADA NA DIREÇÃO DE UM ESPAÇO INTERNO (25), EM QUE O PRIMEIRO PAINEL DE COBERTURA (22) APRESENTA UMA PRIMEIRA ABERTURA CONTÍNUA; UMA INTERFACE DE UTILIZADOR (30), QUE ESTÁ LIGADA COM A UNIDADE DE COMANDO PARA A INTRODUÇÃO E/OU EMISSÃO DE INFORMAÇÕES E/OU DE COMANDOS RELATIVOS A UMA FUNÇÃO DO APARELHO (10); UM DISPOSITIVO DE RETENÇÃO (40) DISPOSTO NA ZONA DA PRIMEIRA ABERTURA (26) CONFIGURADO PARA RETER A INTERFACE DE UTILIZADOR (30) NA ZONA DA PRIMEIRA ABERTURA. | | (54) MOTOR ELÉTRICO DE FLUXOS MAGNÉTICOS QUASE TANGENCIAIS | |
| | | (57) AO CONTRÁRIO DOS MOTORES DE FLUXO MAGNÉTICO RADIAL OU AXIAL, NESTE INVENTO AS FORÇAS DE INTERAÇÃO MAGNÉTICA DOS DIPOLOS DO ESTATOR SOBRE OS DIPOLOS DO ROTOR ESTÃO QUASE ALINHADAS COM O MOVIMENTO DO ROTOR, QUASE DESTITUÍDAS DE COMPONENTE SEM EFEITO ÚTIL. TAL SE OBTÉM PELA PRESENÇA DE PARES DE DIPOLOS MAGNÉTICOS VIRTUAIS SITUADOS SOBRE O PERCURSO DO ROTOR, GERADOS POR PARES DE DIPOLOS REAIS (4,8), (5,9), (6,10), (7,11), EM CADA PAR, DIPOLOS COM MOMENTOS MAGNÉTICOS DIRETAMENTE OPOSTOS SITUADOS UM EM CADA FACE DO ESTATOR (1,2). AS BOBINES DO ROTOR (12,13,14,15) POSSUEM EIXOS GEOMÉTRICOS E MAGNÉTICOS TANGENTES A UMA MESMA CIRCUNFERÊNCIA CENTRADA NO EIXO DE ROTAÇÃO DO MOTOR (3) E A ESTE PERPENDICULAR. EM BOBINES CONTÍGUAS OS MOMENTOS MAGNÉTICOS SÃO CIRCUNFERENCIALMENTE OPOSTOS. A INVERSÃO DO SENTIDO DA CORRENTE A CADA 90º QUANDO CADA BOBINE SE ENCONTRA EQUIDISTANTE DOS DOIS PARES DE DIPOLOS DO ESTATOR ADJACENTES, PERMITE O MOVIMENTO CONTINUADO DO ROTOR. | |



Figura 1

[Ver Fascículo Completo](#)

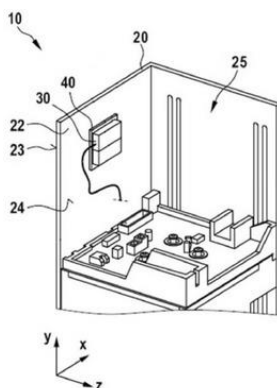

Figura 1

[Ver Fascículo Completo](#)

Patentes europeias vigentes em Portugal - FG4A

Processo	Início de vigência	Data do despacho	Nome do 1º requerente/titular	Pais resid.	Classificação principal	Observações
3820850	2019.07.09	2026.06.11	INSTITUT CURIE	FR	C07D 213/74 (2021.01)	ART. 84º DO C.P.I.:
3854784	2019.09.19	2026.06.11	DAEWOONG PHARMACEUTICAL CO., LTD.	KP	C07D 207/48 (2021.01)	ART. 84º DO C.P.I.:
3894092	2018.12.14	2026.06.12	SYSTEM CERAMICS S.P.A.	IT	B05C 5/02 (2021.01)	ART. 84º DO C.P.I.:
3924511	2020.02.11	2026.06.12	MEDICOVER PUBLIC CO LTD	CY	C12Q 1/6809 (2021.01)	ART. 84º DO C.P.I.:
4177196	2021.11.04	2026.06.11	SAURER INTELLIGENT TECHNOLOGY AG	CH	B65H 54/71 (2023.01)	ART. 84º DO C.P.I.:
4284341	2022.01.27	2026.06.15	PHARMA CINQ, LLC	US	A61K 9/10 (2023.01)	ART. 84º DO C.P.I.:
4510586	2017.10.10	2026.06.12	B1 INSTITUTE OF IMAGE TECHNOLOGY, INC.	KR	H04N 19/597 (2025.01)	ART. 84º DO C.P.I.:
4598922	2023.10.03	2026.06.11	FORX THERAPEUTICS AG	CH	C07D 471/04 (2025.01)	ART. 84º DO C.P.I.:

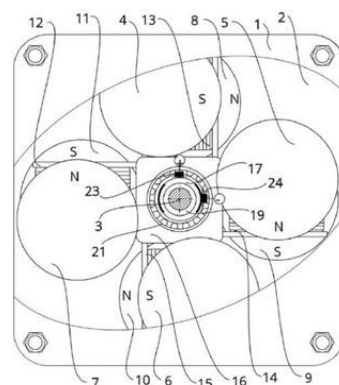
Caducidades por falta de pagamento de taxa - MM3A

Processo	Início de vigência	Data da caducidade	Nome do 1º requerente/titular	Pais resid.	Observações
104857	2009.12.07	2026.06.08	MARQUES, S.A.	PT	

Caducidades por falta de pagamento de taxa - Patente europeia - MM4A

Processo	Início de vigência	Data da caducidade	Nome do 1º requerente/titular	Pais resid.	Observações
1962807	2006.12.07	2026.06.08	TAKEDA AS	NO	
1968756	2006.12.08	2026.06.08	SORAIN CECCHINI AMBIENTE SCA S.P.A.	IT	
2124419	2007.12.06	2026.06.08	ZTE CORPORATION	CN	
2332556	2010.12.07	2026.06.08	BIOCODEX	FR	
2338351	2010.12.07	2026.06.08	LAITERIES HUBERT TRIBALLAT	FR	
2361638	2006.12.08	2026.06.08	AC IMMUNE S.A.	CH	
2373169	2009.12.07	2026.06.08	KRONOS BIO, INC.	US	
2436378	2006.12.07	2026.06.08	TAKEDA AS	NO	
2509991	2010.12.08	2026.06.08	NITTO DENKO CORPORATION	JP	
2510085	2010.12.07	2026.06.08	FRESENIUS MEDICAL CARE DEUTSCHLAND GMBH	DE	
2510124	2010.12.08	2026.06.08	NUCLEIX LTD.	IL	
2510148	2010.12.06	2026.06.08	TEIJIN ARAMID B.V.	NL	
2648752	2011.12.06	2026.06.08	SEAGEN INC.	US	
2649017	2011.12.06	2026.06.08	NATIONAL UNIVERSITY OF IRELAND GALWAY	IE	
2649124	2011.12.07	2026.06.08	CARGILL INC.	US	
2716157	2009.12.07	2026.06.08	GILEAD CONNECTICUT, INC.	US	
2787982	2012.12.07	2026.06.08	MSM INNOVATIONS, INC.	US	
2788542	2012.12.06	2026.06.08	TOHO TENAX EUROPE GMBH	DE	
2789607	2012.12.07	2026.06.08	KAKEN PHARMACEUTICAL CO., LTD.	JP	
3156420	2011.12.06	2026.06.08	SEAGEN INC.	US	
3178329	2015.12.08	2026.06.08	DSM IP ASSETS B.V.	NL	
3179597	2016.12.06	2026.06.08	DRIVECO	FR	
3230224	2015.12.08	2026.06.08	CONSTRUCTION RESEARCH & TECHNOLOGY GMBH	DE	
3230459	2015.12.07	2026.06.08	LANZATECH NEW ZEALAND LIMITED	NZ	
3388420	2016.12.06	2026.06.08	HINOVA PHARMACEUTICALS INC.	CN	
3461847	2011.12.06	2026.06.08	SEAGEN INC.	US	
3552017	2017.12.08	2026.06.08	DENALI THERAPEUTICS INC.	US	
3874959	2017.12.08	2026.06.08	N.V. NUTRICIA	NL	
3891145	2019.12.06	2026.06.08	CONSTELLATION PHARMACEUTICALS, INC.	US	
4068955	2020.12.07	2026.06.08	SUNBAU GMBH	DE	

Caducidades por limite de vigência - MM3A

Processo	Início de vigência	Data da caducidade	Nome do 1º requerente/titular	Pais resid.	Observações
103498	2006.06.08	2026.06.08	INSTITUTO SUPERIOR TÉCNICO	PT	

Caducidades por limite de vigência - Patente europeia - MM3A

Processo	Início de vigência	Data da caducidade	Nome do 1º requerente/titular	Pais resid.	Observações
1728507	2006.06.06	2026.06.06	NATTOPHARMA AS	NO	
1731185	2006.06.08	2026.06.08	INDUSTRIE BORLA SPA	IT	
1732174	2006.06.07	2026.06.07	LEGRAND SNC	FR	
1864917	2006.06.06	2026.06.06	SOCIÉTÉ DES PRODUITS NESTLÉ S.A.	CH	
1888033	2006.06.08	2026.06.08	MEDA AB	SE	
1888414	2006.06.07	2026.06.07	AZIONARIA COSTRUZIONI MACCHINE AUTOMATICHE A.C.M.A. S.p.A.	IT	
1891088	2006.06.08	2026.06.08	ARES TRADING S.A.	CH	
1891446	2006.06.07	2026.06.07	CELLZOME GMBH	DE	
1893317	2006.06.06	2026.06.06	GRUPO PETROTEMEX, S.A. DE C.V.	MX	
1893377	2006.06.07	2026.06.07	ISCAR LTD.	IL	
1901773	2006.06.08	2026.06.08	HANSA BIOPHARMA AB	SE	
1924574	2006.06.07	2026.06.07	NOVARTIS AG	CH	
2050447	2006.06.07	2026.06.07	ORION CORPORATION	FI	

Averbamentos - Patente europeia - PD1A, PD3A, PC1A, PC3A**Transmissões - Patente europeia**

Processo	Data do averbamento	Antigo requerente/titular	País resid.	Atual requerente/titular	País resid.	Observações
2926805	2026.06.12	VERINOS OPERATIONS GMBH	DE	TIBEAY BIOSCIENCES B.V.	NL	
3011118	2026.06.11	HEGAIN 2100 CONSULTING S.L. 20EMMA20 S.L.	ES ES	RIVESTOP SYSTEM, S.L.	ES	
3088633	2026.06.11	HEGAIN 2100 CONSULTING S.L. 20EMMA20 S.L.	ES ES	RIVESTOP SYSTEM, S.L.	ES	
3236089	2026.06.11	HEGAIN 2100 CONSULTING S.L. 20 EMMA 20 S.L.	ES ES	RIVESTOP SYSTEM, S.L.	ES	
3366865	2026.06.11	20EMMA20 S.L. HEGAIN 2100 CONSULTING S.L.	ES ES	RIVESTOP SYSTEM, S.L.	ES	

CERTIFICADOS COMPLEMENTARES DE PROTECÇÃO**Caducidades por limite de vigência**

Processo	Início de vigência	Data da caducidade	Nome do 1º requerente/titular	País resid.	Observações
507	2021.06.09	2026.06.08	EISAI R&D MANAGEMENT CO., LTD.	JP	

DESENHOS OU MODELOS

Pedidos - BB/CA1Y

A publicação dos pedidos de desenhos ou modelos a seguir indicados é efetuada nos termos do artigo 188.º, n.º 1; da data de publicação do presente aviso começa a contar-se o prazo de dois meses para a apresentação de reclamações de quem se julgar prejudicado pela concessão dos mesmos, de acordo com o artigo 17.º, n.º 1 do Código da Propriedade Industrial.

- (11) 7576 (12) Y
(22) 2026.06.05
(30)
(71) PT J. MOREIRA DA SILVA & FILHOS, S.A.
(72) FRANCISCO MIGUEL VIEIRA CARDOSO
(51) LOC (10) CL. 06-01
(54) CADEIRAS; CADEIRAS PARA
ESCRITÓRIO; CADEIRAS COM ESTOFO;
BANCOS (MOBILIÁRIO); BANCOS DE BAR;
DIVÃS, (SOFÁS); POLTRONAS; SOFÁS;
DIVÃS, (SOFÁS); POLTRONAS; CADEIRAS
DE BRAÇOS; SOFÁS DE DOIS LUGARES;
BANCOS (MOBILIÁRIO); BANCOS DE BAR
(28) 13
(57) (55)



Figura 1.2



Figura 1.1



Figura 1.3



Figura 1.4



Figura 1.5



Figura 2.3



Figura 1.6



Figura 2.4



Figura 2.1



Figura 2.5



Figura 2.2



Figura 2.6



Figura 3.1

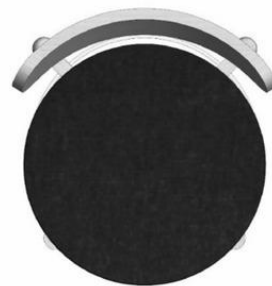

Figura 3.5



Figura 3.2



Figura 3.6



Figura 3.3



Figura 4.1



Figura 3.4



Figura 4.2



Figura 4.3



Figura 4.4



Figura 4.5

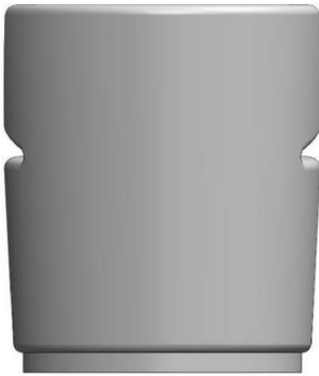

Figura 5.1



Figura 5.2



Figura 5.3



Figura 5.4



Figura 5.5



Figura 5.6



Figura 6.4



Figura 6.1



Figura 6.5



Figura 6.2



Figura 6.6



Figura 6.3



Figura 7.1



Figura 7.2



Figura 7.6



Figura 7.3



Figura 8.1



Figura 7.4



Figura 8.2



Figura 7.5



Figura 8.3



Figura 8.4

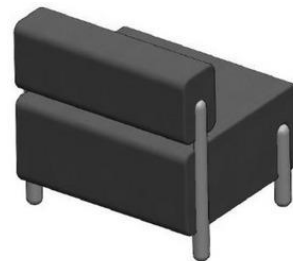

Figura 9.2

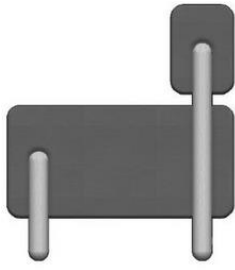

Figura 8.5



Figura 9.3



Figura 8.6

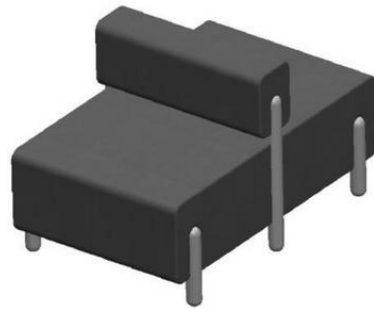

Figura 9.4



Figura 9.1

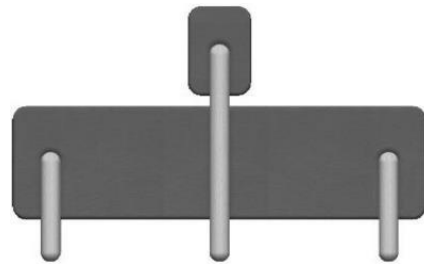

Figura 9.5



Figura 9.6



Figura 10.4



Figura 10.1

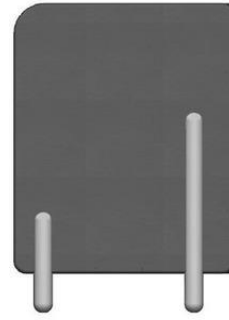

Figura 10.5



Figura 10.2



Figura 10.6



Figura 10.3



Figura 11.1



Figura 11.2



Figura 11.6



Figura 11.3



Figura 12.1



Figura 11.4



Figura 12.2



Figura 11.5



Figura 12.3



Figura 12.4



Figura 13.2



Figura 12.5



Figura 13.3



Figura 12.6



Figura 13.4



Figura 13.1



Figura 13.5

Concessões - FG4Y

Processo	Início de vigência	Data do despacho	Nome do 1º requerente/titular	Pais resid.	Classificação principal	Observações
7520 7521	2026.03.11 2026.03.17	2026.06.15 2026.06.15	SAAR PACKAGING CONSULTING, SA EDIGMA, S.A.	PT PT	09-05 14-01; 14-02; 14-03	

Caducidades por falta de pagamento de taxa - MM4Y

Processo	Início de vigência	Data da caducidade	Nome do 1º requerente/titular	Pais resid.	Observações
2168	2010.12.07	2026.06.08	AC, LDA.	PT	

MODELOS INDUSTRIAIS**Caducidades por limite de vigência - MM3L**

Processo	Início de vigência	Data da caducidade	Nome do 1º requerente/titular	País resid.	Observações
30361	2001.06.06	2026.06.08	SECATEURS PRADINES	FR	

REGISTO NACIONAL DE MARCAS

Pedidos

De acordo com o artigo 226.º do Código da Propriedade Industrial, a seguir se publicam os pedidos de registo de marcas; da data de publicação do presente aviso começa a contar-se o prazo de dois meses para a apresentação de reclamações de quem se julgar prejudicado pela eventual concessão dos mesmos, em conformidade com o artigo 17.º do mesmo Código.

(210) **762819** MNA
 (220) 2026.02.20
 (300)
 (730) **PT JUNTA DE FREGUESIA DE QUELUZ**
 (511) 35 SERVIÇOS ADMINISTRATIVOS RELACIONADOS COM ATIVIDADES DE JUNTAS DE FREGUESIA.
 (591) CMYK 85,21, 0,0; CMYK 100,60,10,53; CMYK 0,0,0,60
 (540)



(531) 7.3.11 ; 29.1.4

por ter sido publicado com inexatidão no bpi de 2026/03/06, novamente se publica.

(210) **768729** MNA
 (220) 2026.05.11
 (300)
 (730) **BR GABRIEL RIBEIRO SOUSA**
 (511) 18 MALAS [BAÚS]; CONJUNTO DE MALAS; MALAS DE MÃO.
 19 TÁBUAS.
 21 CERÂMICAS; CERÂMICA; TÁBUAS PARA CORTAR; SUPORTES PARA TÁBUAS DE CORTAR; TÁBUAS DE MADEIRA PARA CORTAR PARA COZINHA; TÁBUAS DE CORTAR PARA A COZINHA; TÁBUAS DE MADEIRA PARA CORTAR [UTENSÍLIOS DE COZINHA].
 24 PANOS; PANO DE JUTA; GUARDANAPOS DE PANO.
 25 CHAPÉUS; CHAPÉUS-ALTOS; CHAPÉUS DE MODA.

(591)
 (540)



(531) 2.9.14 ; 19.9.1

(210) **769079** MNA
 (220) 2026.05.18
 (300)
 (730) **PT FLORBELA CHAVES MENDES**
 (511) 35 SERVIÇOS DE PUBLICIDADE, DE PROMOÇÃO E DE MARKETING; SERVIÇOS DE PUBLICIDADE, DE MARKETING E PROMOCIONAIS; SERVIÇOS DE PUBLICIDADE, DE MARKETING E DE PROMOÇÃO.
 (591)
 (540)



(531) 2.3.15 ; 18.1.5 ; 26.1.16

(210) **769693** MNA
 (220) 2026.05.25
 (300) 2026.05.25 FR 20916411
 (730) **FR SONIA BELHAMIDA**
 (511) 14 ALFINETES DE LAPELA ORNAMENTAIS; ALFINETES DE LAPELA [JOALHARIA]; ALFINETES DE LAPELA EM METAIS PRECIOSOS [JOALHARIA]; CAIXAS DE JOIAS E CAIXAS DE RELÓGIOS; INSTRUMENTOS HOROLÓGICOS; JOALHARIA; PEDRAS PRECIOSAS, PÉROLAS E METAIS PRECIOSOS, E SUAS IMITAÇÕES; PORTA-CHAVES E CORRENTES PARA CHAVES, E RESPETIVOS BERLOQUES; ARTIGOS DE JOALHARIA; CRONOMÉTRICOS (INSTRUMENTOS -);

INSTRUMENTOS CRONOLÓGICOS; INSTRUMENTOS CRONOMÉTRICOS; INSTRUMENTOS DE CRONOMETRAGEM; INSTRUMENTOS DE RELOJOARIA; ITENS DE JOALHARIA; JÓIAS; PRODUTOS DE JOALHARIA.

(591) PRETO; BRANCO
(540)



(531) 26.1.5 ; 26.1.12 ; 26.1.21 ; 26.11.9 ; 26.11.12



(531) 2.1.23 ; 7.3.1 ; 14.5.2 ; 29.1.2

(210) **769868** MNA
(220) 2026.05.28
(300)
(730) **PT SANER - SOCIEDADE ALIMENTAR DO NORTE, S.A.**
(511) 33 BEBIDAS ALCOÓLICAS (EXCLUINDO CERVEJA).
(591)
(540)

TERRAS DE BARCELOS

(210) **769741** MNA
(220) 2026.05.26
(300)
(730) **PT MESTRE DAS CHAVES - COMÉRCIO E REPRESENTAÇÃO DE FECHADURAS UNIPESSOAL, LDA**

(511) 37 REPARAÇÃO DE FECHADURAS; SERVIÇOS DE REPARAÇÃO DE FECHADURAS; INSTALAÇÃO, MUDANÇA, SUBSTITUIÇÃO E REPARAÇÃO DE FECHADURAS; INSTALAÇÃO, MANUTENÇÃO E REPARAÇÃO DE ALARMES, FECHADURAS E COFRES; INSTALAÇÃO DE FECHADURAS SEM FIOS; INSTALAÇÃO DE FECHADURAS; INSTALAÇÃO DE ACESSÓRIOS DE PORTAS; INSTALAÇÃO DE CONTROLO DE ACESSO FÍSICO; INSTALAÇÃO DE SISTEMAS DE CONTROLO DE ACESSO; INSTALAÇÃO DE ACESSÓRIOS PARA JANELAS; INSTALAÇÃO DE ACESSÓRIOS PARA EDIFÍCIOS; INSTALAÇÃO DE EQUIPAMENTOS E ACESSÓRIOS PARA OS EDIFÍCIOS; MANUTENÇÃO E REPARAÇÃO DE SISTEMAS DE CONTROLO DE ACESSOS; INSTALAÇÃO DE MOTORES; LUBRIFICAÇÃO DE MOTORES; REVISÃO DE MOTORES; AFINAÇÃO DE MOTORES; LIMPEZA DE MOTORES ELÉTRICOS; MANUTENÇÃO E REPARAÇÃO DE MOTORES; REPARAÇÃO DE PEÇAS DE MOTORES; SERVIÇOS DE REPARAÇÃO RELACIONADOS COM MOTORES; INSTALAÇÃO DE PORTAS.

38 FORNECIMENTO A TERCEIROS DE ACESSO A INFRAESTRUTURAS DE TELECOMUNICAÇÕES.

45 ABERTURA DE FECHADURAS/PORTAS; ABERTURA DE FECHADURAS DE PORTAS; SERVIÇOS DE ABERTURA DE CADEADOS E FECHADURAS [SERVIÇOS DE SERRALHARIA].

(591) PRETO; AMARELO.
(540)

(210) **769869** MNA
(220) 2026.05.28
(300)
(730) **ES HUNTER DOUGLAS ESPAÑA SA**
(511) 20 PERSIANAS E ESTORES PARA USO INTERIOR; PERSIANAS DE MADEIRA; PERSIANAS VENEZIANAS HORIZONTAIS, PERSIANAS AUSTRIACAS, PERSIANAS HORIZONTAIS DE LÂMINAS; PERSIANAS VERTICAIS [INTERIORES]; PERSIANAS E ESTORES DE ENROLAR [NÃO EM MATÉRIAS TÊXTEIS]; PEÇAS, ACESSÓRIOS E MEIOS DE MONTAGEM E SUSPENSÃO EM PLÁSTICO PARA PERSIANAS, CORTINAS, REPOSTEIROS E BIOMBOS; GRAMPOS PARA FIXAÇÃO DE PERSIANAS; SUPORTES USADOS PARA SEGURAR PERSIANAS; BIOMBOS E CORTINAS DE ENROLAR PARA USO INTERIOR; PEÇAS E ACESSÓRIOS PARA TODOS OS PRODUTOS ACIMA MENCIONADOS.

(591)
(540)

CRISTAL FIT

(210) **769870** MNA
(220) 2026.05.28
(300)
(730) **PT AMORIM CORK, S.A.**
(511) 20 ROLHAS; ROLHAS DE CORTIÇA; ROLHAS PARA GARRAFAS.
42 SERVIÇOS CIENTÍFICOS E TECNOLÓGICOS BEM COMO SERVIÇOS DE PESQUISAS E DE CONCEÇÃO A ELAS REFERENTES; ANÁLISES INDUSTRIAIS, SERVIÇOS DE PESQUISA E DESIGN INDUSTRIAL; SERVIÇOS DE CONTROLO DE QUALIDADE E DE AUTENTICAÇÃO; CONCEÇÃO E

DESENVOLVIMENTO DE COMPUTADORES E DE PROGRAMAS DE COMPUTADORES.

(591)
(540)

INERTIS

(210) **769871** MNA
(220) 2026.05.28
(300)
(730) **PT RAMTHAM DOURO WINES & VALLEY, LDA**
(511) 33 VINHOS COM DENOMINAÇÃO DE ORIGEM PROTEGIDA DOURO E PORTO.
(591)
(540)

**CASA DA RESSA VINHAS
VELHAS**

(210) **769872** MNA
(220) 2026.05.28
(300) 2026.05.27 ES 4382822
(730) **ES CEADESA, SOCIEDAD LIMITADA**
(511) 20 COLCHÕES.
(591)
(540)

HOVVER

(210) **769874** MNA
(220) 2026.05.29
(300)
(730) **PT TIAGO MOGAS UNIPessoal LDA.**
(511) 36 MEDIAÇÃO IMOBILIÁRIA; COMPRA, VENDA E ARRENDAMENTO DE IMÓVEIS; AVALIAÇÃO IMOBILIÁRIA; GESTÃO DE PROPRIEDADES IMOBILIÁRIAS; CONSULTORIA E ASSESSORIA A INVESTIMENTOS IMOBILIÁRIOS; CONSULTORIA EM MATÉRIA DE IMÓVEIS; CORRETAGEM IMOBILIÁRIA; SERVIÇOS DE AGÊNCIA IMOBILIÁRIA; PROMOÇÃO DE NEGÓCIOS IMOBILIÁRIOS; SERVIÇO DE INFORMAÇÃO SOBRE IMÓVEIS; FINANCIAMENTO IMOBILIÁRIO; SERVIÇOS DE INTERMEDIÇÃO FINANCEIRA APLICADOS AO SETOR IMOBILIÁRIO
(591)
(540)

MERIDIAN
REAL ESTATE

(531) 27.5.1

(210) **769885** MNA
(220) 2026.05.27
(300)
(730) **PT CASA GALDINO LDA**
(511) 03 SABONETES; SABONETES LÍQUIDOS; SABONETES PERFUMADOS; SABONETES E GÉIS; SABONETES NÃO MEDICINAIS; SABONETES DE DUCHE; SABONETES PARA O BANHO; SABONETES PARA LAVAR O CORPO; CREMES HIDRATANTES; CREMES PERFUMADOS; CREMES ESFOLIANTES.
29 AZEITE; AZEITE COMESTÍVEL; AZEITE EXTRA VIRGEM; AZEITE VIRGEM EXTRA; AZEITE PARA A ALIMENTAÇÃO; AZEITE EXTRA VIRGEM PARA ALIMENTAÇÃO; AZEITONA PROCESSADA.
(591)
(540)



(531) 7.1.1 ; 7.15.1 ; 24.7.1

(210) **769886** MNA
(220) 2026.05.27
(300)
(730) **PT IMOBOEMIA, UNIPessoal LDA**
(511) 09 SOFTWARE.
35 COMPILAÇÃO E SISTEMATIZAÇÃO DE INFORMAÇÃO EM BASES DE DADOS INFORMÁTICAS.
42 SOFTWARE COMO SERVIÇO [SAAS].
(591)
(540)

IMO CHECK

(531) 24.17.20 ; 26.11.7 ; 26.11.12

(210) **769889** MNA
(220) 2026.05.27
(300)
(730) **PT INÉDITO E MIRABOLANTE, LDA**

- (511) 41 REALIZAÇÃO DE EVENTOS CULTURAIS.
(591)
(540)



- (531) 27.5.4 ; 27.5.10

- (210) **769892** **MNA**
(220) 2026.05.28

- (300)
(730) **PT OBRA GAY ASSOCIAÇÃO**

- (511) 36 SERVIÇOS DE ANGARIAÇÃO DE FUNDOS DE BENEFICÊNCIA ATRAVÉS DA ORGANIZAÇÃO E REALIZAÇÃO DE GALAS.
41 ATIVIDADES CULTURAIS; SERVIÇOS CULTURAIS; REALIZAÇÃO DE EVENTOS CULTURAIS; REALIZAÇÃO DE ATIVIDADES CULTURAIS; ORGANIZAÇÃO DE ESPETÁCULOS CULTURAIS; ATIVIDADES DESPORTIVAS E CULTURAIS; FORNECIMENTO DE ATIVIDADES CULTURAIS; ORGANIZAÇÃO DE EVENTOS CULTURAIS LOCAIS; WORKSHOPS PARA FINS CULTURAIS; ADMINISTRAÇÃO [ORGANIZAÇÃO] DE ATIVIDADES CULTURAIS; INFORMAÇÕES RELACIONADAS COM ATIVIDADES CULTURAIS; DIVERTIMENTO, ATIVIDADES DESPORTIVAS E CULTURAIS; FORNECIMENTO DE INFORMAÇÕES SOBRE ATIVIDADES CULTURAIS; ORGANIZAÇÃO E REALIZAÇÃO DE ATIVIDADES CULTURAIS; ORGANIZAÇÃO DE ESPETÁCULOS PARA FINS CULTURAIS; ORGANIZAÇÃO DE EVENTOS CULTURAIS E ARTÍSTICOS; ORGANIZAÇÃO DE EXPOSIÇÕES COM FINS CULTURAIS; ORGANIZAÇÃO DE EXPOSIÇÕES PARA FINS CULTURAIS; DIREÇÃO DE EXPOSIÇÕES PARA FINS CULTURAIS; ORGANIZAÇÃO DE APRESENTAÇÕES PARA FINS CULTURAIS; ORGANIZAÇÃO DE CONVENÇÕES PARA FINS CULTURAIS; ORGANIZAÇÃO DE DEMONSTRAÇÕES PARA FINS CULTURAIS; ORGANIZAÇÃO DE FESTAS PARA FINS CULTURAIS; ATIVIDADES DE DIVERSÃO, DESPORTIVAS E CULTURAIS; ORGANIZAÇÃO DE FESTIVAIS PARA FINS CULTURAIS; ORGANIZAÇÃO DE EVENTOS PARA FINS CULTURAIS; ORGANIZAÇÃO DE COMPETIÇÕES PARA FINS CULTURAIS; ORGANIZAÇÃO DE CONFERÊNCIAS RELACIONADAS COM ATIVIDADES CULTURAIS; ORGANIZAÇÃO COMUNITÁRIA DE EVENTOS DESPORTIVOS E CULTURAIS; ORGANIZAÇÃO DE EVENTOS DE ENTRETENIMENTO E CULTURAIS; ORGANIZAÇÃO DE SEMINÁRIOS RELACIONADOS COM ATIVIDADES CULTURAIS; FORNECIMENTO DE ATRAÇÕES PARA VISITANTES PARA FINS CULTURAIS; ORGANIZAÇÃO DE EXPOSIÇÕES COM FINS CULTURAIS OU EDUCATIVOS; ORGANIZAÇÃO DE EXPOSIÇÕES PARA FINS CULTURAIS OU EDUCATIVOS; ORGANIZAÇÃO DE EVENTOS COM FINS CULTURAIS, RECREATIVOS E DESPORTIVOS; ORGANIZAÇÃO E REALIZAÇÃO DE FEIRAS COM FINS CULTURAIS OU EDUCATIVOS; ORGANIZAÇÃO DE CONGRESSOS E CONFERÊNCIAS COM FINS CULTURAIS E EDUCATIVOS; SERVIÇOS DE MARCAÇÃO E RESERVA DE BILHETES PARA EVENTOS CULTURAIS; ORGANIZAÇÃO DE ENTRETENIMENTO; ORGANIZAÇÃO DE

CONFERÊNCIAS; ORGANIZAÇÃO DE SEMINÁRIOS; ORGANIZAÇÃO DE FESTIVAIS; ORGANIZAÇÃO DE GALAS; ORGANIZAÇÃO DE PALESTRAS; ORGANIZAÇÃO DE ESPETÁCULOS; ORGANIZAÇÃO DE CONCERTOS; ORGANIZAÇÃO DE BAILES; ORGANIZAÇÃO DE TORNEIOS; ORGANIZAÇÃO DE EVENTOS MUSICAIS; ORGANIZAÇÃO DE DESFILES; ORGANIZAÇÃO DE COMPETIÇÕES; ORGANIZAÇÃO DE CONCURSOS; ORGANIZAÇÃO DE JOGOS; ADMINISTRAÇÃO [ORGANIZAÇÃO] DE COMPETIÇÕES; ADMINISTRAÇÃO [ORGANIZAÇÃO] DE CONCURSOS; ORGANIZAÇÃO DE EVENTOS EDUCATIVOS; ORGANIZAÇÃO DE CONCURSOS ARTÍSTICOS; ORGANIZAÇÃO DE CONCURSOS MUSICAIS; ORGANIZAÇÃO DE COMPETIÇÕES EDUCATIVAS; ORGANIZAÇÃO DE ATIVIDADES PEDAGÓGICAS; ORGANIZAÇÃO DE ATIVIDADES RECREATIVAS; ORGANIZAÇÃO DE CONFERÊNCIAS EDUCATIVAS; ORGANIZAÇÃO DE CONGRESSOS EDUCATIVOS; ORGANIZAÇÃO DE EXAMES PEDAGÓGICAS; ORGANIZAÇÃO DE SIMPÓSIOS EDUCATIVOS; ORGANIZAÇÃO DE ATIVIDADES DESPORTIVAS; ORGANIZAÇÃO DE EVENTOS DESPORTIVOS; ORGANIZAÇÃO DE ACONTECIMENTOS DESPORTIVOS; ORGANIZAÇÃO DE COMPETIÇÕES DESPORTIVAS; ORGANIZAÇÃO DE PALESTRAS EDUCATIVAS; ORGANIZAÇÃO DE EXPOSIÇÕES EDUCATIVAS; ORGANIZAÇÃO DE SEMINÁRIOS EDUCATIVOS; ORGANIZAÇÃO DE CONCERTOS MUSICAIS; ORGANIZAÇÃO DE DIVERTIMENTO MUSICAL; ORGANIZAÇÃO DE ESPETÁCULOS MUSICAIS; ORGANIZAÇÃO DE CONCURSOS EDUCATIVOS; ORGANIZAÇÃO DE COMPETIÇÕES RECREATIVAS; ORGANIZAÇÃO DE EVENTOS RECREATIVOS; ORGANIZAÇÃO DE TORNEIOS DESPORTIVOS; ORGANIZAÇÃO DE TORNEIOS RECREATIVOS; ORGANIZAÇÃO DE FESTAS [DIVERTIMENTO]; ORGANIZAÇÃO DE ESPETÁCULOS AÉREOS; ORGANIZAÇÃO DE EXIBIÇÕES AÉREAS; ORGANIZAÇÃO DE JOGOS EDUCATIVOS; ORGANIZAÇÃO DE DIVERTIMENTOS VISUAIS; ORGANIZAÇÃO DE EVENTOS DESPORTIVOS LOCAIS; ORGANIZAÇÃO E REALIZAÇÃO DE PALESTRAS; ORGANIZAÇÃO DE ATIVIDADES DE FORMAÇÃO; ORGANIZAÇÃO E REALIZAÇÃO DE CONVENÇÕES; PREPARAÇÃO E ORGANIZAÇÃO DE JOGOS; ORGANIZAÇÃO DE WEBINARS (SEMINÁRIOS ONLINE); ORGANIZAÇÃO DE FESTIVAIS DE CINEMA; ORGANIZAÇÃO DE WORKSHOPS E SEMINÁRIOS; ORGANIZAÇÃO E PREPARAÇÃO DE CURSOS; ORGANIZAÇÃO E REALIZAÇÃO DE TUTORIAIS; ORGANIZAÇÃO E REALIZAÇÃO DE BAILES; ORGANIZAÇÃO DE PROGRAMAS DE ENSINO; ORGANIZAÇÃO E DIREÇÃO DE SIMPÓSIOS; ORGANIZAÇÃO E REALIZAÇÃO DE SIMPÓSIOS; ORGANIZAÇÃO DE CONCURSOS DE BELEZA; ORGANIZAÇÃO DE DESFILES DE BELEZA; ORGANIZAÇÃO E APRESENTAÇÃO DE ESPECTÁCULOS; ORGANIZAÇÃO DE ESPECTÁCULOS DE ENTRETENIMENTO; ORGANIZAÇÃO E REALIZAÇÃO DE WORKSHOPS; ORGANIZAÇÃO E DIREÇÃO DE CONFERÊNCIAS; ORGANIZAÇÃO E ORIENTAÇÃO DE CONFERÊNCIAS; ORGANIZAÇÃO E CONDUÇÃO DE CONFERÊNCIAS; ORGANIZAÇÃO E REALIZAÇÃO DE CONFERÊNCIAS; ORGANIZAÇÃO DE ATUAÇÕES AO VIVO; ORGANIZAÇÃO DE ESPETÁCULOS EM PALCO; ORGANIZAÇÃO DE CONFERÊNCIAS DE EDUCAÇÃO; ORGANIZAÇÃO DE CONVENÇÕES DE EDUCAÇÃO; ORGANIZAÇÃO E DIREÇÃO DE CONGRESSOS; ORGANIZAÇÃO E REALIZAÇÃO DE CONGRESSOS; ORGANIZAÇÃO E DIREÇÃO DE COLÓQUIOS; ORGANIZAÇÃO E REALIZAÇÃO DE COLÓQUIOS; ORGANIZAÇÃO DE EVENTOS DE DANÇA; ORGANIZAÇÃO DE OFICINAS DE FORMAÇÃO; ORGANIZAÇÃO DE EVENTOS DE ENTRETENIMENTO; ORGANIZAÇÃO DE JOGOS E

COMPETIÇÕES; ORGANIZAÇÃO DE SEMINÁRIOS E CONFERÊNCIAS; ORGANIZAÇÃO DE ESPETÁCULOS DE MÚSICA; ORGANIZAÇÃO E DIREÇÃO DE CONCERTOS; ORGANIZAÇÃO DE PRODUÇÕES DE TEATRO; ORGANIZAÇÃO DE SEMINÁRIOS SOBRE EDUCAÇÃO; ORGANIZAÇÃO E DIREÇÃO DE SEMINÁRIOS; ORGANIZAÇÃO E REALIZAÇÃO DE SEMINÁRIOS; ORGANIZAÇÃO DE SERVIÇOS DE DIVERTIMENTO; APRESENTAÇÕES DE DANÇA (ORGANIZAÇÃO DE-); ORGANIZAÇÃO DE EXIBIÇÕES DE DANÇA; ORGANIZAÇÃO DE PASSEIOS PARA DIVERTIMENTO; ORGANIZAÇÃO DE ESPETÁCULOS DE COMÉDIA; ORGANIZAÇÃO DE CURSOS POR CORRESPONDÊNCIA; ORGANIZAÇÃO E REALIZAÇÃO DE COMPETIÇÕES; ORGANIZAÇÃO E REALIZAÇÃO DE CONFERÊNCIAS EMPRESARIAIS; ORGANIZAÇÃO DE ESPETÁCULOS COM FINS EDUCATIVOS; ADMINISTRAÇÃO [ORGANIZAÇÃO] DE SERVIÇOS DE ENTRETENIMENTO; ORGANIZAÇÃO DE COMPETIÇÕES [EDUCAÇÃO OU DIVERTIMENTO]; ORGANIZAÇÃO DE DEMONSTRAÇÕES PARA FINS EDUCATIVOS; ORGANIZAÇÃO DE CONFERÊNCIAS, EXPOSIÇÕES E COMPETIÇÕES; ORGANIZAÇÃO DE EXPOSIÇÕES PARA FINS EDUCACIONAIS; ORGANIZAÇÃO DE DEMONSTRAÇÕES PARA FINS EDUCACIONAIS; PREPARAÇÃO, DIREÇÃO E ORGANIZAÇÃO DE SEMINÁRIOS; PREPARAÇÃO, DIREÇÃO E ORGANIZAÇÃO DE CONCERTOS; PREPARAÇÃO, DIREÇÃO E ORGANIZAÇÃO DE CONFERÊNCIAS; PREPARAÇÃO, DIREÇÃO E ORGANIZAÇÃO DE CONGRESSOS; PREPARAÇÃO, DIREÇÃO E ORGANIZAÇÃO DE SIMPÓSIOS; ORGANIZAÇÃO DE ESPETÁCULOS MUSICAIS AO VIVO; ORGANIZAÇÃO E DIREÇÃO DE CONCERTOS MUSICAIS; ORGANIZAÇÃO E REALIZAÇÃO DE FESTAS [ENTRETENIMENTO]; ORGANIZAÇÃO DE SEMINÁRIOS RELACIONADOS COM DIVERTIMENTO; ORGANIZAÇÃO DE FESTAS PARA FINS EDUCACIONAIS; ORGANIZAÇÃO DE SIMPÓSIOS RELACIONADOS COM EDUCAÇÃO; ORGANIZAÇÃO DE EVENTOS PARA FINS RECREATIVOS; ORGANIZAÇÃO DE CONVENÇÕES COM FINS RECREATIVOS; ORGANIZAÇÃO DE ESPETÁCULOS [SERVIÇOS DE EMPRESÁRIOS]; ORGANIZAÇÃO DE SEMINÁRIOS COM FINS EDUCATIVOS; ORGANIZAÇÃO DE CONVENÇÕES PARA FINS RECREATIVOS; ORGANIZAÇÃO DE SIMPÓSIOS RELACIONADOS COM FORMAÇÃO; ORGANIZAÇÃO DE SEMINÁRIOS DE FORMAÇÃO CONTÍNUA; ORGANIZAÇÃO DE CONFERÊNCIAS RELACIONADAS COM FORMAÇÃO; ORGANIZAÇÃO DE CONFERÊNCIAS PARA FINS EDUCATIVOS; ORGANIZAÇÃO DE CONFERÊNCIAS RELACIONADAS COM EDUCAÇÃO; ORGANIZAÇÃO DE APRESENTAÇÕES COM FINS EDUCATIVOS; ORGANIZAÇÃO DE CONCERTOS DE MÚSICA POP; ORGANIZAÇÃO DE CONCURSOS (EDUCAÇÃO OU DIVERTIMENTO); ORGANIZAÇÃO DE COMPETIÇÕES [EDUCAÇÃO OU DIVERTIMENTO]; ORGANIZAÇÃO DE EXPOSIÇÕES COM FINS RECREATIVOS; ORGANIZAÇÃO DE ATIVIDADES RECREATIVAS DE GRUPO; ORGANIZAÇÃO DE SEMINÁRIOS RELACIONADOS COM EDUCAÇÃO; ORGANIZAÇÃO DE SEMINÁRIOS RELATIVOS A FORMAÇÃO; ORGANIZAÇÃO DE SEMINÁRIOS RELACIONADOS COM FORMAÇÃO; ORGANIZAÇÃO DE EXPOSIÇÕES COM FINS EDUCATIVOS; ORGANIZAÇÃO DE EXPOSIÇÕES PARA FINS EDUCATIVOS; ORGANIZAÇÃO E DIREÇÃO DE SEMINÁRIOS EDUCATIVOS; ORGANIZAÇÃO DE FESTIVALS PARA FINS RECREATIVOS; ORGANIZAÇÃO DE CONFERÊNCIAS RELACIONADAS COM DIVERTIMENTO; ORGANIZAÇÃO DE COMPETIÇÕES PARA FINS EDUCATIVOS; ORGANIZAÇÃO DE FESTAS PARA FINS RECREATIVOS; ORGANIZAÇÃO E DIREÇÃO DE FÓRUMS EDUCATIVOS PRESENCIAIS;

PREPARAÇÃO, DIREÇÃO E ORGANIZAÇÃO DE WORKSHOPS [FORMAÇÃO]; ORGANIZAÇÃO E REALIZAÇÃO DE CURSOS DE FORMAÇÃO; ORGANIZAÇÃO E APRESENTAÇÃO DE ESPETÁCULOS EM DIRETO; ORGANIZAÇÃO E REALIZAÇÃO DE CONFERÊNCIAS E CONGRESSOS; ORGANIZAÇÃO DE EXCURSÕES PARA FINS DE FORMAÇÃO; ORGANIZAÇÃO DE VISITAS PARA FINS DE FORMAÇÃO; ORGANIZAÇÃO E REALIZAÇÃO DE FEIRAS DE EDUCAÇÃO; ORGANIZAÇÃO DE EXIBIÇÕES PARA FINS DE ENTRETENIMENTO; ORGANIZAÇÃO DE EXPOSIÇÕES PARA FINS DE FORMAÇÃO; ORGANIZAÇÃO E DIREÇÃO DE FÓRUMS EDUCATIVOS PRESENCIAIS; ORGANIZAÇÃO E REALIZAÇÃO DE EVENTOS DE ENTRETENIMENTO; ORGANIZAÇÃO E REALIZAÇÃO DE SEMINÁRIOS DE FORMAÇÃO; ORGANIZAÇÃO E REALIZAÇÃO DE CURSOS DE ENSINO; ORGANIZAÇÃO DE ESPETÁCULOS PARA FINS DE ENTRETENIMENTO; ORGANIZAÇÃO E REALIZAÇÃO DE ATIVIDADES DE ENTRETENIMENTO; ORGANIZAÇÃO DE JOGOS COM PARTICIPAÇÃO DE PÚBLICO; ORGANIZAÇÃO DE ESQUEMAS DE FORMAÇÃO PARA JOVENS; ORGANIZAÇÃO DE REUNIÕES NO DOMÍNIO DO ENTRETENIMENTO; ORGANIZAÇÃO DE FESTIVALS PARA FINS DE FORMAÇÃO; ORGANIZAÇÃO DE CONCURSOS NO DOMÍNIO DA EDUCAÇÃO; ORGANIZAÇÃO DE CONCURSOS EM MATÉRIA DE EDUCAÇÃO; ORGANIZAÇÃO DE DEMONSTRAÇÕES PARA FINS DE ENTRETENIMENTO; ORGANIZAÇÃO DE CONCURSOS DE PERGUNTAS E RESPOSTAS; ORGANIZAÇÃO DE CERIMÓNIAS DE ATRIBUIÇÃO DE PRÉMIOS; ORGANIZAÇÃO DE COMPETIÇÕES DE EDUCAÇÃO OU ENTRETENIMENTO; ORGANIZAÇÃO DE REUNIÕES NO DOMÍNIO DA EDUCAÇÃO; ORGANIZAÇÃO DE EXPOSIÇÕES PARA FINS DE DIVERTIMENTO; APRESENTAÇÃO E ORGANIZAÇÃO DE ENTREGA DE PRÉMIOS; ORGANIZAÇÃO DE APRESENTAÇÕES PARA FINS DE DIVERTIMENTO; ORGANIZAÇÃO DE MOSTRAS PARA FINS DE FORMAÇÃO; ORGANIZAÇÃO DE CONVENÇÕES PARA FINS DE FORMAÇÃO; ORGANIZAÇÃO DE COMPETIÇÕES PARA FINS DE DIVERTIMENTO; ORGANIZAÇÃO DE FESTIVALS RELACIONADOS COM MÚSICA JAZZ; ORGANIZAÇÃO DE APRESENTAÇÕES PARA FINS DE FORMAÇÃO; ORGANIZAÇÃO DE CONCURSOS EDUCATIVOS OU DE DIVERTIMENTO; ORGANIZAÇÃO DE DEMONSTRAÇÕES PARA FINS DE FORMAÇÃO; ORGANIZAÇÃO DE CONFERÊNCIAS RELACIONADAS COM FORMAÇÃO VOCACIONAL; ORGANIZAÇÃO E DIREÇÃO DE FEIRAS PARA FINS ACADÉMICOS; ORGANIZAÇÃO E REALIZAÇÃO DE PALESTRAS PARA FINS EDUCATIVOS; ORGANIZAÇÃO E DIREÇÃO DE EXPOSIÇÕES PARA FINS EDUCATIVOS; ORGANIZAÇÃO E REALIZAÇÃO DE SEMINÁRIOS E WORKSHOPS [FORMAÇÃO]; ORGANIZAÇÃO E REALIZAÇÃO DE CONFERÊNCIAS, CONGRESSOS E SIMPÓSIOS; ORGANIZAÇÃO E REALIZAÇÃO DE COMPETIÇÕES [EDUCAÇÃO OU DIVERTIMENTO]; ORGANIZAÇÃO E REALIZAÇÃO DE REUNIÕES SOBRE TEMAS EDUCATIVOS; ORGANIZAÇÃO E DIREÇÃO DE CONFERÊNCIAS E DE SEMINÁRIOS; ORGANIZAÇÃO DE CURSOS QUE RECORREM A MÉTODOS AUTODIDÁTICOS; ORGANIZAÇÃO DA PARTICIPAÇÃO DOS ESTUDANTES EM CURSOS EDUCATIVOS; ORGANIZAÇÃO DE COMPETIÇÕES E DE ENTREGA DE PRÉMIOS; ORGANIZAÇÃO DE WORKSHOPS PROFISSIONAIS E CURSOS DE FORMAÇÃO; ORGANIZAÇÃO DA PARTICIPAÇÃO DE ESTUDANTES EM ATIVIDADES EDUCATIVAS; ORGANIZAÇÃO E REALIZAÇÃO DE PALESTRAS PARA FINS DE FORMAÇÃO; ORGANIZAÇÃO E REALIZAÇÃO DE EXPOSIÇÕES PARA FINS DE FORMAÇÃO; ORGANIZAÇÃO E DIREÇÃO DE CURSOS PRÁTICOS DE FORMAÇÃO [WORKSHOPS];

ORGANIZAÇÃO DE SEMINÁRIOS E CONVENÇÕES NO ÂMBITO DA MEDICINA; ORGANIZAÇÃO E REALIZAÇÃO DE EVENTOS DE ENTRETENIMENTO AO VIVO; ORGANIZAÇÃO DE CURSOS DE FORMAÇÃO EM INSTITUTOS DE ENSINO; ORGANIZAÇÃO E DIREÇÃO DE EXPOSIÇÕES PARA FINS DE ENTRETENIMENTO; ORGANIZAÇÃO E DIREÇÃO DE CERIMÓNIAS DE ENTREGA DE PRÉMIOS; ORGANIZAÇÃO DE DESFILES DE MODA PARA FINS DE ENTRETENIMENTO; ORGANIZAÇÃO E GESTÃO DE FÓRUMS EDUCACIONAIS EM REGIME DE PRESENÇA; ORGANIZAÇÃO DE ESPETÁCULOS DE DANÇAS LATINAS PARA FINS DE ENTRETENIMENTO; ORGANIZAÇÃO E REALIZAÇÃO DE EVENTOS DE ENTRETENIMENTO PARA FINS DE CARIDADE; ORGANIZAÇÃO DE CERIMÓNIAS DE ATRIBUIÇÃO DE PRÉMIOS POR RECONHECIMENTO DE MÉRITO; ORGANIZAÇÃO E APRESENTAÇÃO DE ESPETÁCULOS DE ENTRETENIMENTO RELACIONADOS COM ESTILO E MODA; ORGANIZAÇÃO DE CURSOS QUE RECORREM A MÉTODOS DE APRENDIZAGEM À DISTÂNCIA; SERVIÇOS DE ENTRETENIMENTO SOB A FORMA DE ORGANIZAÇÃO DE EVENTOS DE ENTRETENIMENTO SOCIAL; SERVIÇOS DE INFORMAÇÃO E CONSULTORIA EM MATÉRIA DE PREPARAÇÃO, CELEBRAÇÃO E ORGANIZAÇÃO DE WORKSHOPS [FORMAÇÃO]; SERVIÇOS DE INFORMAÇÃO E CONSULTORIA EM MATÉRIA DE PREPARAÇÃO, CELEBRAÇÃO E ORGANIZAÇÃO DE COLÓQUIOS; SERVIÇOS DE INFORMAÇÃO E CONSULTORIA EM MATÉRIA DE PREPARAÇÃO, CELEBRAÇÃO E ORGANIZAÇÃO DE CONCERTOS; SERVIÇOS DE INFORMAÇÃO E CONSULTORIA EM MATÉRIA DE PREPARAÇÃO, CELEBRAÇÃO E ORGANIZAÇÃO DE CONFERÊNCIAS; DIVERTIMENTO; SERVIÇOS DE DIVERTIMENTO; SERVIÇOS DE DIVERTIMENTO MUSICAL; DIVERTIMENTO ATRAVÉS DE CONCERTOS; SERVIÇOS DE DIVERTIMENTO PARA CRIANÇAS; PRODUÇÃO DE DIVERTIMENTO AO VIVO; PLANEAMENTO DE FESTAS [DIVERTIMENTO]; SERVIÇOS DE DIVERTIMENTO, EDUCAÇÃO E FORMAÇÃO; SERVIÇOS DE DIVERTIMENTO PRESTADOS EM DISCOTECAS; SERVIÇOS DE DIVERTIMENTO COM MÚSICA JAZZ; SERVIÇOS DE DIVERTIMENTO PRESTADOS POR VOCALISTAS; SERVIÇOS DE DIVERTIMENTO PRESTADOS POR CANTORES; ORGANIZAÇÃO DE FESTIVAIS PARA FINS DE DIVERTIMENTO; SERVIÇOS DE DIVERTIMENTO PRESTADOS EM CLUBES NOTURNOS; ORGANIZAÇÃO DE DIVERTIMENTO VISUAL E MUSICAL; DIVERTIMENTO SOB A FORMA DE DESFILES DE MODA; DIVERTIMENTO SOB A FORMA DE ESPETÁCULOS DE DANÇA; SERVIÇOS DE DIVERTIMENTO PRESTADOS POR UM GRUPO DE MÚSICA VOCAL; SERVIÇOS DE DIVERTIMENTO SOB A FORMA DE EXIBIÇÕES DE CINEMA; SERVIÇOS DE DIVERTIMENTO PRESTADOS POR UM GRUPO DE MÚSICA; SERVIÇOS DE DIVERTIMENTO ATRAVÉS DE PRODUÇÕES CÉNICAS E CABARÉS; SERVIÇOS DE DIVERTIMENTO PRESTADOS POR UM GRUPO MUSICAL; SERVIÇOS DE APRESENTAÇÕES AUDIOVISUAIS PARA FINS DE DIVERTIMENTO; SERVIÇOS PARA O FORNECIMENTO DE DIVERTIMENTO SOB A FORMA DE ESPETÁCULOS MUSICAIS AO VIVO.

45 FORNECIMENTO DE INFORMAÇÕES SOBRE QUESTÕES RELACIONADAS COM DIREITOS HUMANOS; SERVIÇOS DE ORGANIZAÇÃO DE ENCONTROS.

(591) EB5C5C; F59A2F; 72A0D5; 64509D; B5CE42; PRETO
(540)

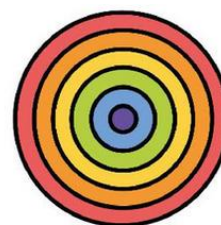

**MARCHA
ORGULHO
LGBTI+
LISBOA**

(531) 26.1.5 ; 29.1.15

(210) **769893** MNA
(220) 2026.05.28
(300)
(730) **PT PAULO ALEXANDRE RAMOS GOMES**
(511) 41 PUBLICAÇÃO, RELATO E REDAÇÃO DE TEXTOS.
(591)
(540)



(531) 1.11.12 ; 23.1.1

(210) **769898** MNA
(220) 2026.05.28
(300)
(730) **PT LBHA BRANDS LIMITADA**
(511) 35 SERVIÇOS DE VENDA A RETALHO RELACIONADOS COM APARELHOS FOTOVOLTAICOS PARA PRODUÇÃO DE ELETRICIDADE.
37 INSTALAÇÃO DE SISTEMAS DE PAINÉIS DE ENERGIA SOLAR RESIDENCIAIS; INSTALAÇÃO DE SISTEMAS DE PAINÉIS DE ENERGIA SOLAR NÃO RESIDENCIAIS; INSTALAÇÃO DE SISTEMAS DE ENERGIA SOLAR.
(591)
(540)

LUMIVERDE

(210) **769900** **MNA**
 (220) 2026.05.28
 (300)
 (730) **PT CURVAS ÍNTEGRAS UNIPESOAAL LDA**
 (511) 44 SERVIÇOS DE TRATAMENTOS COSMÉTICOS
 CORPORAIS, FACIAIS E CAPILARES; CONSULTAS
 DE ESTÉTICA; SERVIÇOS DE ESTÉTICA.
 (591)
 (540)



(531) 26.11.13 ; 27.5.4 ; 27.5.10

(210) **769902** **MNA**
 (220) 2026.05.28
 (300)
 (730) **PT LUÍS FELIPE TRINDADE PEREIRA**
 (511) 03 PRODUTOS DE TOILETTE; PREPARAÇÕES PARA
 HIGIENE PESSOAL; PREPARAÇÕES DE LIMPEZA E
 FRAGRÂNCIA, NÃO PARA USO PESSOAL; ARTIGOS
 DE HIGIENE PESSOAL; ABRASIVOS, QUE NÃO
 SEJAM PARA USO PESSOAL; AGENTES DE
 LAVAGEM PARA MÁQUINAS DE LAVAR LOUÇA;
 AGENTES DE LIMPEZA PARA METAL; AGENTES DE
 LIMPEZA PARA PEDRA; AGENTES DE LIMPEZA
 PARA USO DOMÉSTICO; AGENTES DE REMOÇÃO
 DE CERA DESTINADOS A FINS DE LIMPEZA;
 AGENTES DE SECAGEM PARA MÁQUINAS DE
 LAVAR LOUÇA; AGENTES PARA REMOÇÃO DE
 NÓDOAS; ÁGUA PERFUMADA PARA ROUPA;
 CHAMPÔS PARA ALCATIFAS; COMPOSIÇÕES DE
 LIMPEZA PARA LOUÇAS SANITÁRIAS;
 COMPOSIÇÕES DE LIMPEZA PARA REMOÇÃO DE
 MANCHAS; COMPOSIÇÕES PARA O TRATAMENTO
 DE PAVIMENTOS; COMPOSTOS PARA DAR BRILHO
 A SOALHOS; COMPOSTOS PARA POLIR
 PAVIMENTOS; COMPOSTOS DE POLIMENTO;
 COMPRESSAS IMPREGNADOS COM PREPARAÇÕES
 DE LIMPEZA; DETERGENTES PARA LAVAGEM;
 DETERGENTES LÍQUIDOS PARA A MÁQUINA DE
 LAVAR LOUÇA; DETERGENTES PARA A CASA;
 DETERGENTES PARA A LAVAR LOUÇA;
 DETERGENTES PARA A LOIÇA; DETERGENTES
 PARA LAVA-LOUÇA NA FORMA DE GEL;
 DETERGENTES PARA LAVAR A LOIÇA
 BIODEGRADÁVEIS E À BASE DE PLANTAS; GELES
 PARA A LIMPEZA DE SANITAS; FRAGRÂNCIAS
 PARA AUTOMÓVEIS; LÍQUIDOS
 DESENGORDURANTES; LÍQUIDOS PARA
 LAVAGEM; LÍQUIDOS PARA LAVAGEM DE LOIÇA;
 MATÉRIAS PARA POLIR; ÓLEO DE LIMPEZA;
 ÓLEOS DE LIMPEZA; PREPARAÇÕES DE LIMPEZA
 PARA VEÍCULOS; PREPARAÇÕES PARA
 ABRILHANTAMENTO [POLIMENTO];
 PREPARAÇÕES PARA BRANQUEAMENTO
 [DESCOLORANTES] PARA USO DOMÉSTICO;
 PREPARAÇÕES PARA BRANQUEAR; PREPARAÇÕES
 PARA DESENGORDURAR; PREPARAÇÕES PARA
 DESENTUPIR LAVA-LOIÇAS; PRODUTOS PARA A
 LIMPEZA DE TAPETES; PRODUTOS PARA A
 LIMPEZA DE PARA-BRISAS; PRODUTOS PARA A
 LIMPEZA DE JANELAS; PRODUTOS DE LIMPEZA
 PARA USO DOMÉSTICO; PRODUTOS DE LIMPEZA
 PARA LADRILHOS; PRODUTOS DE LIMPEZA DE

MÓVEIS; PRODUTOS DE LIMPEZA DE FORNOS;
 PRODUTOS DE LIMPEZA DE CROMADOS;
 PRODUTOS DE LIMPEZA.

(591)
 (540)

BASY

(210) **769903** **MNA**
 (220) 2026.05.28
 (300)
 (730) **PT VANESSA VIRGÍNIA ARLANDIS DA
 MOTA**
PT PAULA CRISTINA TAVARES DA SILVA
 (511) 35 PREPARAÇÃO DE MATERIAL PROMOCIONAL E DE
 MERCHANDISING PARA TERCEIROS.
 41 FORMAÇÃO.
 (591)
 (540)



(531) 26.3.4 ; 26.3.5

(210) **769904** **MNA**
 (220) 2026.05.28
 (300)
 (730) **PT MARTA SOFIA MENDONÇA DUARTE
 AMORIM**
 (511) 41 SERVIÇOS CULTURAIS.
 (591)
 (540)

EQUID'ARTES

(210) **769906** **MNA**
 (220) 2026.05.28
 (300)
 (730) **PT VERA LÚCIA PARRINHA TAVARES**
 (511) 09 SISTEMAS DE DETEÇÃO DE DRONES.
 12 DRONES.
 36 NEGÓCIOS IMOBILIÁRIOS.

- 37 MANUTENÇÃO E REPARAÇÃO DE DRONES;
SERVIÇOS DE CONSTRUÇÃO CIVIL.
41 SERVIÇOS DE ENTRETENIMENTO.

(591)

(540)



(531) 27.99.1

(210) 769907 MNA

(220) 2026.05.28

(300)

(730) PT QUINTA DA PACHECA SOCIEDADE
AGRÍCOLA E TURÍSTICA, LDA

(511) 03 ABRASIVOS, QUE NÃO SEJAM PARA USO PESSOAL; ARTIGOS DE HIGIENE PESSOAL; CERA PARA ALFAIATES E SAPATEIROS; PREPARAÇÕES DE LIMPEZA E FRAGRÂNCIA, NÃO PARA USO PESSOAL; PREPARAÇÕES PARA O CUIDADO DOS ANIMAIS; ABRASIVOS; ÓLEO DE AMLA PARA USO COSMÉTICO; ÓLEO DE AMÊNDOA PARA USO COSMÉTICO; ÓLEO DE COCO PARA USO COSMÉTICO; ÓLEO DE RÍCINO PARA USO COSMÉTICO; ÓLEOS DESTILADOS PARA CUIDADOS DE BELEZA; ÓLEOS ESSENCIAIS PARA PERFUMAR; ÓLEOS NATURAIS PARA USO COSMÉTICO; ÓLEOS PARA OS CUIDADOS DA PELE [NÃO MEDICINAIS]; ÓLEOS PERFUMADOS QUE DIFUNDEM AROMAS QUANDO AQUECIDOS; PREPARAÇÕES ABRASIVAS; PREPARAÇÕES PARA HIGIENE PESSOAL; PRODUTOS DE TOILETTE; PRODUTOS PARA AMOLAR.

- 35 SERVIÇOS DE ASSISTÊNCIA, GESTÃO E ADMINISTRAÇÃO DE NEGÓCIOS; SERVIÇOS DE PUBLICIDADE, DE MARKETING E DE PROMOÇÃO; SERVIÇOS DE PUBLICIDADE, DE MARKETING E PROMOCIONAIS; SERVIÇOS DE PUBLICIDADE, DE PROMOÇÃO E DE MARKETING; ALUGUER DE MÁQUINAS DE VENDA AUTOMÁTICAS; ADJUDICAÇÃO DE CONTRATOS NO DOMÍNIO DO FORNECIMENTO DE ENERGIA; ADMINISTRAÇÃO COMERCIAL DA CONCESSÃO DE LICENÇAS DE PRODUTOS E SERVIÇOS DE TERCEIROS; ADMINISTRAÇÃO COMERCIAL DO LICENCIAMENTO DE PRODUTOS E SERVIÇOS PARA TERCEIROS [SERVIÇOS DE]; ADMINISTRAÇÃO COMERCIAL DO LICENCIAMENTO DE PRODUTOS E SERVIÇOS PARA TERCEIROS; ADMINISTRAÇÃO DE ASSINATURA DE JORNAL [PARA TERCEIROS]; ADMINISTRAÇÃO DE VENDAS; AGRUPAMENTO, PARA BENEFÍCIO DE TERCEIROS, DE UMA VARIEDADE DE SERVIÇOS DE SEGUROS, PERMITINDO AOS CONSUMIDORES COMPARAR E ADQUIRIR COMODAMENTE ESSES SERVIÇOS; AGRUPAMENTO, PARA BENEFÍCIO DE TERCEIROS, DE UMA VARIEDADE DE SERVIÇOS DE TELECOMUNICAÇÕES, PERMITINDO AOS CONSUMIDORES COMPARAR E ADQUIRIR COMODAMENTE ESSES SERVIÇOS; AGÊNCIAS DE IMPORTAÇÃO-EXPORTAÇÃO; AGÊNCIAS DE IMPORTAÇÃO-EXPORTAÇÃO NO CAMPO DA ENERGIA; ALUGUER DE CAIXAS REGISTRADORAS; ALUGUER DE DISTRIBUIDORES AUTOMÁTICOS; ANGARIAÇÃO DE ASSINATURAS DE JORNAIS; ANÁLISES DE PREÇOS; ASSINATURAS DE JORNAIS ELETRÓNICOS; COMPRA DE PRODUTOS E

SERVIÇOS PARA OUTRAS EMPRESAS; CONSULTORIA RELACIONADA COM O CUSTO DE PEDIDOS DE VENDAS; CONSULTORIA EM GESTÃO DE VENDAS; CONSULTORIA EM TÉCNICAS E PROGRAMAS DE VENDAS; CORRETAGEM DE LISTAS ORGANIZADAS POR NOMES E ENDEREÇOS; COTAÇÃO DE LICITAÇÃO; COTAÇÃO DE PREÇOS DE PRODUTOS OU SERVIÇOS; AQUISIÇÃO DE CONTRATOS DE COMPRA E VENDA DE PRODUTOS E SERVIÇOS; AQUISIÇÃO DE CONTRATOS PARA OUTROS PARA A VENDA DE PRODUTOS; AQUISIÇÃO DE PRODUTOS POR CONTA DE EMPRESAS; AQUISIÇÃO DE SERVIÇOS DE AGÊNCIAS; ASSESSORIA RELACIONADA COM TROCAS COMERCIAIS; ASSINATURA DE UM CANAL DE TELEVISÃO; ASSINATURA DE UM PACOTE DE MEIOS DE INFORMAÇÃO; DISPONIBILIZAÇÃO DE UM ESPAÇO DE MERCADO ONLINE PARA COMPRADORES E VENDEDORES DE PRODUTOS E SERVIÇOS; DISTRIBUIDORES AUTOMÁTICOS (ALUGUER DE -); ENCOMENDAS INFORMATIZADAS DE STOCK [ESTOQUE]; FORNECIMENTO DE ACONSELHAMENTO RELATIVO A PRODUTOS DE CONSUMO; FORNECIMENTO DE ACONSELHAMENTO RELATIVO A PRODUTOS DE CONSUMO NO ÂMBITO DE COSMÉTICOS; FORNECIMENTO DE ACONSELHAMENTO RELATIVO A PRODUTOS DE CONSUMO NO ÂMBITO DE LAPTOPS; FORNECIMENTO DE ASSESSORIA EM MATÉRIA DE PRODUTOS DE CONSUMO RELACIONADOS COM SOFTWARE; FORNECIMENTO DE INFORMAÇÃO AOS CONSUMIDORES RELATIVAS A PRODUTOS E SERVIÇOS; FORNECIMENTO DE INFORMAÇÃO E ACONSELHAMENTO COMERCIAIS AOS CONSUMIDORES NA ESCOLHA DE PRODUTOS E SERVIÇOS.; FORNECIMENTO DE INFORMAÇÃO E ASSESSORIA AOS CONSUMIDORES NO ÂMBITO DA SELEÇÃO DE PRODUTOS E ARTIGOS A COMPRAR; FORNECIMENTO DE INFORMAÇÕES RELATIVAS A PRODUTOS DE CONSUMO NO ÂMBITO DE LAPTOPS; FORNECIMENTO DE INFORMAÇÕES SOBRE PREÇOS DOS PRODUTOS E SERVIÇOS DE TERCEIROS, ATRAVÉS DE UMA REDE INFORMÁTICA MUNDIAL; FORNECIMENTO DE INFORMAÇÕES SOBRE PRODUTOS DE CONSUMO; FORNECIMENTO DE INFORMAÇÕES SOBRE PRODUTOS DE CONSUMO RELACIONADOS COM COSMÉTICOS; FORNECIMENTO DE INFORMAÇÕES SOBRE PRODUTOS DE CONSUMO, RELACIONADAS COM SOFTWARE; FORNECIMENTO DE RECOMENDAÇÕES RELATIVAS A PRODUTOS DE CONSUMO; FORNECIMENTO DE RECOMENDAÇÕES SOBRE PRODUTOS A CONSUMIDORES PARA FINS COMERCIAIS; FORNECIMENTO DE SERVIÇOS DE COMPARAÇÃO DE PREÇOS EM LINHA; FORNECIMENTO DE UM MERCADO ONLINE PARA COMPRADORES E VENDEDORES DE FICHEIROS DE IMAGENS DIGITAIS DESCARREGÁVEIS, AUTENTICADOS POR TOKENS NÃO FUNGÍVEIS [NFTS]; GESTÃO, EM BENEFÍCIO DE EMPRESAS INDUSTRIAIS E COMERCIAIS, DO FORNECIMENTO DE MATERIAL DE ESCRITÓRIO; INFORMAÇÃO E ACONSELHAMENTO COMERCIAL PARA CONSUMIDORES [LOJA DE ACONSELHAMENTO AO CONSUMIDOR]; INFORMAÇÃO SOBRE MÉTODOS DE VENDAS; ÍNDICE COMPARATIVO DE PREÇOS DE ALOJAMENTO; FORNECIMENTO DE INFORMAÇÕES ATRAVÉS DA INTERNET RELACIONADAS COM A VENDA DE AUTOMÓVEIS; FORNECIMENTO DE INFORMAÇÕES COMERCIAIS A CONSUMIDORES; FORNECIMENTO DE INFORMAÇÕES DE MERCADO RELACIONADAS COM PRODUTOS DE CONSUMO; FORNECIMENTO DE INFORMAÇÕES RELACIONADAS COM VENDAS COMERCIAIS; FORNECIMENTO DE INFORMAÇÕES RELATIVAS A PRODUTOS DE CONSUMO NO

ÂMBITO DE PRODUTOS ALIMENTARES E BEBIDAS; FORNECIMENTO DE INFORMAÇÕES SOBRE COMPARAÇÃO DE TAXAS HOTELEIRAS; FORNECIMENTO DE INFORMAÇÕES SOBRE PRODUTOS AO CONSUMIDOR ATRAVÉS DA INTERNET; INFORMAÇÕES E CONSELHOS COMERCIAIS PARA CONSUMIDORES (LOJA DE ACONSELHAMENTO AO CONSUMIDOR); INFORMAÇÕES E CONSULTADORIA SOBRE COMÉRCIO INTERNACIONAL; INFORMAÇÕES SOBRE A CLASSIFICAÇÃO DAS VENDAS DE PRODUTOS; MEDIAÇÃO DE ACORDOS RELATIVOS À COMPRA E VENDA DE PRODUTOS; MEDIAÇÃO DE CONTACTOS COMERCIAIS E EMPRESARIAIS; MEDIAÇÃO DE CONTRATOS DE COMPRA E VENDA DE PRODUTOS; MEDIAÇÃO DE NEGÓCIOS COMERCIAIS PARA TERCEIROS; MEDIAÇÃO E CONCLUSÃO DE TRANSAÇÕES COMERCIAIS PARA TERCEIROS; MEDIAÇÃO E CONCLUSÃO DE TRANSAÇÕES COMERCIAIS POR CONTA DE OUTREM; NEGOCIAÇÃO DE CONTRATOS COM SISTEMAS DE SAÚDE; NEGOCIAÇÃO DE CONTRATOS RELATIVOS À COMPRA E VENDA DE PRODUTOS; NEGOCIAÇÃO DE TRANSAÇÕES COMERCIAIS PARA TERCEIROS; NEGOCIAÇÃO E CONCLUSÃO DE TRANSAÇÕES COMERCIAIS PARA TERCEIROS; NEGOCIAÇÃO E CONCLUSÃO DE TRANSAÇÕES COMERCIAIS PARA TERCEIROS ATRAVÉS DE SISTEMAS DE TELECOMUNICAÇÕES; NEGOCIAÇÃO E REALIZAÇÃO DE TRANSAÇÕES COMERCIAIS PARA TERCEIROS; OBTENÇÃO DE CONTRATOS PARA COMPRA E VENDA DE MERCADORIAS; OBTENÇÃO DE CONTRATOS PARA TERCEIROS; ORGANIZAÇÃO DA COMPRA DE PRODUTOS PARA TERCEIROS; ORGANIZAÇÃO DE APRESENTAÇÕES COMERCIAIS RELACIONADAS COM A COMPRA E VENDA DE PRODUTOS; ORGANIZAÇÃO DE AQUISIÇÃO CONJUNTA (POR GRUPOS); ORGANIZAÇÃO DE ASSINATURAS DAS PUBLICAÇÕES ONLINE DE TERCEIROS; ORGANIZAÇÃO DE ASSINATURAS DE JORNAIS PARA TERCEIROS; ORGANIZAÇÃO DE ASSINATURAS DE SERVIÇOS ELETRÔNICOS DE COBRANÇA DE PORTAGENS PARA TERCEIROS; ORGANIZAÇÃO DE ASSINATURAS PARA MEIOS DE INFORMAÇÃO; ORGANIZAÇÃO DE ASSINATURAS PARA PACOTES DE INFORMAÇÃO; ORGANIZAÇÃO DE ASSINATURAS PARA PACOTES DE MEDIA; ORGANIZAÇÃO DE ASSINATURAS PARA PERIÓDICOS ELETRÔNICOS; ORGANIZAÇÃO DE ASSINATURAS PARA SERVIÇOS DE INTERNET; ORGANIZAÇÃO DE ASSINATURAS PARA SERVIÇOS DE TELEFONIA; ORGANIZAÇÃO DE ASSINATURAS PARA UM CANAL DE TELEVISÃO; ORGANIZAÇÃO DE ASSINATURAS DE PUBLICAÇÕES PARA TERCEIROS; ORGANIZAÇÃO DE ASSINATURAS DE SERVIÇOS DE TELECOMUNICAÇÃO PARA TERCEIROS; ORGANIZAÇÃO DE ASSINATURAS EM SERVIÇOS DE TELEMÁTICA, TELEFONE OU INFORMÁTICOS [INTERNET]; ORGANIZAÇÃO DE ASSINATURAS PARA LIVROS, REVISTAS, JORNAIS OU BANDAS DESENHADAS; ORGANIZAÇÃO DE CONTRATOS DE COMPRA E VENDA PARA TERCEIROS; ORGANIZAÇÃO DE SERVIÇOS DE TRANSAÇÕES CONTRATUAIS COM TERCEIROS; ORGANIZAÇÃO DE TRANSAÇÕES COMERCIAIS E CONTRATOS COMERCIAIS; ORGANIZAÇÃO DE TRANSAÇÕES COMERCIAIS PARA OUTROS ATRAVÉS DE LOJAS ONLINE; ORGANIZAÇÃO E DIREÇÃO DE EVENTOS DE VENDA DE GADO; ORGANIZAÇÃO E DIREÇÃO DE EVENTOS DE VENDA, PARA TERCEIROS, DE GADO E DE BOVINOS REGISTRADOS E COMERCIAIS; ORGANIZAÇÃO E REALIZAÇÃO DE EVENTOS COMERCIAIS; ORGANIZAÇÃO E REALIZAÇÃO DE EVENTOS DE VENDA DE GADO; ORGANIZAÇÃO E REALIZAÇÃO DE MERCADOS DE RUA (FEIRAS DA LADRA); PREPARAÇÃO DE CONTRATOS DE

COMPRA E VENDA DE MERCADORIAS PARA OUTROS; PREPARAÇÃO DE CONTRATOS DE PRESTAÇÃO DE SERVIÇOS PARA OUTROS; PREPARAÇÃO DE CONTRATOS DE COMPRA E VENDA DE PRODUTOS E SERVIÇOS PARA OUTROS; PRESTAÇÃO DE SERVIÇOS EXTERNOS QUE CONSISTE EM ORGANIZAR A AQUISIÇÃO DE PRODUTOS POR CONTA DE TERCEIROS; PROCESSAMENTO ADMINISTRATIVO DE ENCOMENDAS; PROCESSAMENTO ADMINISTRATIVO DE ORDENS DE COMPRA; PROCESSAMENTO ADMINISTRATIVO DE ORDENS DE COMPRA EFETUADAS POR TELEFONE OU COMPUTADOR; PROCESSAMENTO ADMINISTRATIVO DE ORDENS DE COMPRA INFORMÁTICAS; PROCESSAMENTO ADMINISTRATIVO DE RECLAMAÇÕES DE GARANTIAS; PROCESSAMENTO E ORGANIZAÇÃO ADMINISTRATIVO DE SERVIÇOS DE ENCOMENDA POSTAL; PROCESSAMENTO ELETRÔNICO DE PEDIDOS; PRODUÇÃO DE PROGRAMAS DE TELEVENDAS; PROSPEÇÃO DE VENDAS PARA TERCEIROS; PUBLICIDADE DE SERVIÇOS DE OUTROS VENDEDORES, PERMITINDO AOS CLIENTES VER E COMPARAR COMODAMENTE OS MESMOS; RECOLHA DE ASSINATURAS DE CONTEÚDOS MULTIMÍDIA PARA TERCEIROS; SERVIÇO AUTOMÁTICO DE EMPRESAS PARA REALIZAR NOVOS PEDIDOS DE ENCOMENDAS; SERVIÇOS ADMINISTRATIVOS RELACIONADOS COM O ENCAMINHAMENTO DE CLIENTES PARA ADVOGADOS; SERVIÇOS ADMINISTRATIVOS DE ESCRITÓRIO PARA A RECEÇÃO DE PEDIDOS DE VENDAS; SERVIÇOS ADMINISTRATIVOS RELATIVOS A PLANOS DE AÇÕES DE FUNCIONÁRIOS; SERVIÇOS ADMINISTRATIVOS RELATIVOS A PROCESSAMENTO DE RECLAMAÇÕES DE GARANTIAS; SERVIÇOS ADMINISTRATIVOS RELATIVOS A SEGUROS DE SAÚDE DENTÁRIA; SERVIÇOS ADMINISTRATIVOS RELATIVOS AO ENCAMINHAMENTO DE PACIENTES; SERVIÇOS DE ACONSELHAMENTO E INFORMAÇÃO COMERCIAL AOS CONSUMIDORES [LOJA DO CONSUMIDOR]; SERVIÇOS DE ACONSELHAMENTO E INFORMAÇÃO COMERCIAL AOS CONSUMIDORES NA ESCOLHA DE PRODUTOS E SERVIÇOS.; SERVIÇOS DE ADMINISTRAÇÃO COMERCIAL PARA O PROCESSAMENTO DE VENDAS FEITAS ATRAVÉS DA INTERNET; SERVIÇOS DE AGÊNCIAS DE EXPORTAÇÃO; SERVIÇOS DE AGÊNCIAS DE IMPORTAÇÃO; SERVIÇOS DE AGÊNCIAS DE IMPORTAÇÃO-EXPORTAÇÃO; SERVIÇOS DE ALUGUER DE DISTRIBUIDORES AUTOMÁTICOS; SERVIÇOS DE ANÁLISE DE PREÇOS; SERVIÇOS DE APROVISIONAMENTO PARA TERCEIROS NO ÂMBITO DE MATERIAL DE ESCRITÓRIO; SERVIÇOS DE AQUISIÇÃO DE CUPÕES PARA OUTROS; SERVIÇOS DE ASSESSORIA E CONSULTORIA RELACIONADOS COM A AQUISIÇÃO DE BENS PARA TERCEIROS; SERVIÇOS DE ASSESSORIA RELACIONADOS COM A COMPRA DE BENS POR CONTA DE EMPRESAS; SERVIÇOS DE ASSESSORIA RELACIONADOS COM A COMPRA DE PRODUTOS POR CONTA DE OUTREM; SERVIÇOS DE ASSINATURA DE JORNAIS [PARA TERCEIROS]; SERVIÇOS DE COMPARAÇÃO DE PREÇOS; SERVIÇOS DE COMPARAÇÃO DE PREÇOS ENERGÉTICOS; SERVIÇOS DE COMPRAS COM COMPARAÇÃO DE PREÇOS; SERVIÇOS DE CONSULTORIA RELACIONADOS COM A AQUISIÇÃO DE BENS E SERVIÇOS; SERVIÇOS DE CONSULTORIA RELACIONADOS COM TRANSAÇÕES COMERCIAIS; SERVIÇOS DE CÂMARA DE COMÉRCIO PARA PROMOÇÃO DE EMPRESAS; SERVIÇOS DE CÂMARA DE COMÉRCIO PARA PROMOÇÃO DO COMÉRCIO; SERVIÇOS DE ENCOMENDA POR GROSSO; SERVIÇOS DE

ENCOMENDAS ON-LINE; SERVIÇOS DE ENCOMENDAS ON-LINE NA ÁREA DE RESTAURANTES DE COMIDA PARA LEVAR E DE ENTREGA AO DOMICÍLIO; SERVIÇOS DE ENCOMENDAS PARA TERCEIROS; SERVIÇOS DE LEILÕES; SERVIÇOS DE FORNECIMENTO DE BEBIDAS ALCOÓLICAS PARA TERCEIROS [SERVIÇOS DE COMPRA DE PRODUTOS PARA OUTRAS EMPRESAS]; SERVIÇOS DE FORNECIMENTO PARA TERCEIROS [COMPRA DE PRODUTOS E SERVIÇOS PARA OUTRAS EMPRESAS]; SERVIÇOS DE GESTÃO DE VENDAS; SERVIÇOS DE IMPORTAÇÃO E EXPORTAÇÃO; SERVIÇOS DE INFORMAÇÃO E CONSULTORIA COMERCIAIS PARA OS CONSUMIDORES NO DOMÍNIO DOS PRODUTOS COSMÉTICOS; SERVIÇOS DE INFORMAÇÃO E CONSULTORIA COMERCIAIS PARA OS CONSUMIDORES NO DOMÍNIO DOS PRODUTOS DE MAQUILHAGEM; SERVIÇOS DE INFORMAÇÕES E ACONSELHAMENTO SOBRE TARIFAS; SERVIÇOS DE INTERMEDIÇÃO COMERCIAL RELACIONADOS COM A APROXIMAÇÃO DE POTENCIAIS INVESTIDORES PRIVADOS COM EMPRESÁRIOS COM NECESSIDADE DE FINANCIAMENTO; SERVIÇOS DE INTERMEDIÇÃO E ACESSORIA DE NEGÓCIOS NO DOMÍNIO DA VENDA DE PRODUTOS E DA PRESTAÇÃO DE SERVIÇOS; SERVIÇOS DE MEDIAÇÃO DE LISTAS BASEADAS EM NOMES E ENDEREÇOS; SERVIÇOS DE PROMOÇÃO DE EXPORTAÇÕES; SERVIÇOS DE RECEÇÃO DE PEDIDOS VIA TELEFONE PARA TERCEIROS; SERVIÇOS DE TELEMARKETING; SUBSCRIÇÃO DE JORNAIS; SUBSCRIÇÃO DE SERVIÇOS DE TELECOMUNICAÇÃO PARA TERCEIROS; SUBSCRIÇÕES PARA SERVIÇOS DE BASES DE DADOS DE TELECOMUNICAÇÕES; TRAMITAÇÃO ADMINISTRATIVA DE ORDENS DE COMPRA; TRATAMENTO ADMINISTRATIVO DE ENCOMENDAS DE COMPRAS; TRATAMENTO ADMINISTRATIVO DE ORDENS DE ENCOMENDA NO ÂMBITO DOS SERVIÇOS PRESTADOS POR EMPRESAS DE VENDAS POR CORRESPONDÊNCIA; TRATAMENTO ADMINISTRATIVO DE PEDIDOS DE ENCOMENDA; VENDA EM HASTA PÚBLICA [LEILÃO]; SERVIÇOS INFORMATIZADOS ONLINE DE ORDENS DE COMPRA; SERVIÇOS INTERMEDIÁRIOS COMERCIAIS RELACIONADOS COM A CORRESPONDÊNCIA DE POTENCIAIS INVESTIDORES PRIVADOS COM EMPREENDEDORES QUE NECESSITEM DE FINANCIAMENTO; SERVIÇOS INTERMEDIÁRIOS RELATIVOS A PUBLICIDADE; SUBSCRIÇÃO DE ASSINATURAS DE SERVIÇOS DE COBRANÇA ELETRÔNICA DE PORTAGENS [ETC] PARA TERCEIROS; ALUGUER DE EXPOSITORES DE VENDA; ALUGUER DE STANDS DE VENDA; ALUGUER DE STANDS DE VENDAS; SERVIÇOS DE CLUBES DE LIVROS COM VENDA A RETALHO DE LIVROS AOS SEUS MEMBROS; SERVIÇOS DE COMÉRCIO A RETALHO ATRAVÉS DE ENCOMENDA POR CORRESPONDÊNCIA RELACIONADOS COM ACESSÓRIOS DE VESTUÁRIO; SERVIÇOS DE COMÉRCIO A RETALHO RELACIONADOS COM A VENDA DE VESTUÁRIO E ACESSÓRIOS DE VESTUÁRIO; SERVIÇOS DE COMÉRCIO A RETALHO RELACIONADOS COM ARTIGOS DE PAPELARIA; SERVIÇOS DE LOJA DE VENDA A RETALHO SEM PESSOAL RELACIONADO COM BEBIDAS; SERVIÇOS DE LOJA DE VENDA A RETALHO SEM PESSOAL RELACIONADO COM PRODUTOS ALIMENTARES; SERVIÇOS DE LOJA RETALHISTA NOS DOMÍNIOS DO VESTUÁRIO; SERVIÇOS DE LOJA RETALHISTA RELACIONADA COM TAPETES; SERVIÇOS DE LOJAS DE VENDA A RETALHO NO DOMÍNIO DO VESTUÁRIO; SERVIÇOS DE LOJAS DE VENDA A RETALHO NO SETOR DO VESTUÁRIO; SERVIÇOS DE LOJAS DE VENDA A RETALHO

ONLINE RELACIONADOS COM PRODUTOS COSMÉTICOS E DE BELEZA; SERVIÇOS DE LOJAS DE VENDA A RETALHO ONLINE RELACIONADOS COM VESTUÁRIO; SERVIÇOS DE RETALHO RELACIONADOS COM FICHEIROS DE IMAGENS DIGITAIS DESCARREGÁVEIS E AUTENTICADOS POR TOKENS NÃO FUNGÍVEIS [NFT]; SERVIÇOS DE VENDA A GROSSO DE PREPARAÇÕES FARMACÊUTICAS, VETERINÁRIAS E HIGIÊNICAS E PROVISÕES MÉDICAS; SERVIÇOS DE VENDA A RETALHO DE ACESSÓRIOS PARA EMBARCAÇÕES; SERVIÇOS DE VENDA A RETALHO EM LINHA RELACIONADOS COM BICICLETAS ELÉTRICAS; SERVIÇOS DE VENDA A RETALHO EM LINHA RELACIONADOS COM VEÍCULOS ELÉTRICOS; SERVIÇOS DE VENDA A RETALHO PARA SOFTWARE DE COMPUTADOR; SERVIÇOS DE VENDA A RETALHO RELACIONADOS COM APARELHOS FOTOVOLTAICOS PARA PRODUÇÃO DE ELETRICIDADE; SERVIÇOS DE VENDA A RETALHO RELACIONADOS COM BICICLETAS; SERVIÇOS DE VENDA A RETALHO RELACIONADOS COM BICICLETAS ELÉTRICAS; SERVIÇOS DE VENDA A RETALHO RELACIONADOS COM MATERIAIS DE CONSTRUÇÃO; SERVIÇOS DE VENDA A RETALHO RELACIONADOS COM PELES FALSAS; SERVIÇOS DE VENDA A RETALHO RELACIONADOS COM PROGRAMAS INFORMÁTICOS; SERVIÇOS DE VENDA A RETALHO RELACIONADOS COM VEÍCULOS AQUÁTICOS; SERVIÇOS DE VENDA A RETALHO RELACIONADOS COM VEÍCULOS ELÉTRICOS; SERVIÇOS DE VENDA A RETALHO RELATIVOS A SOFTWARE DE COMPUTADOR; SERVIÇOS DE VENDA A RETALHO DE EQUIPAMENTOS ELÉTRICOS PARA USO DOMÉSTICO; SERVIÇOS DE VENDA A RETALHO DE OBRAS DE ARTE PRESTADOS POR GALERIAS DE ARTE; SERVIÇOS DE VENDA A RETALHO DE PREPARAÇÕES FARMACÊUTICAS, VETERINÁRIAS E HIGIÊNICAS E PROVISÕES MÉDICAS; SERVIÇOS DE VENDA A RETALHO DE PRODUTOS FARMACÊUTICOS, VETERINÁRIOS E HIGIÊNICOS E ARTIGOS MÉDICOS; SERVIÇOS DE VENDA A RETALHO EM LINHA DE MÚSICA E FILMES PRÉ-GRAVADOS E DESCARREGÁVEIS; SERVIÇOS DE VENDA A RETALHO ON-LINE RELACIONADOS COM PRODUTOS COSMÉTICOS E DE BELEZA; SERVIÇOS DE VENDA A RETALHO ON-LINE RELACIONADOS COM VESTUÁRIO; SERVIÇOS DE VENDA A RETALHO ONLINE PARA MÚSICA DIGITAL DESCARREGÁVEL; SERVIÇOS DE VENDA A RETALHO ONLINE PARA TOQUES TELEFÔNICOS DESCARREGÁVEIS; SERVIÇOS DE VENDA A RETALHO RELACIONADOS COM HARDWARE INFORMÁTICO; SERVIÇOS DE VENDA A RETALHO RELACIONADOS COM JOIAS; SERVIÇOS DE VENDA A RETALHO RELATIVOS A MOBILIÁRIO; SERVIÇOS DE VENDA A RETALHO DE EQUIPAMENTOS ELETRÔNICOS PARA USO DOMÉSTICO; SERVIÇOS DE VENDA A RETALHO DE TINTAS; SERVIÇOS DE VENDA A RETALHO POR CATÁLOGO RELACIONADOS COM BEBIDAS ALCÓOLICAS (COM EXCEÇÃO DE CERVEJAS); SERVIÇOS DE VENDA A RETALHO POR CATÁLOGO RELACIONADOS COM BEBIDAS NÃO ALCÓOLICAS; SERVIÇOS DE VENDA A RETALHO RELACIONADOS COM ACESSÓRIOS DE MODA; SERVIÇOS DE VENDA A RETALHO RELACIONADOS COM ACESSÓRIOS PARA BICICLETAS; SERVIÇOS DE VENDA A RETALHO RELACIONADOS COM PRODUTOS DE PADARIA; SERVIÇOS DE VENDA A RETALHO RELACIONADOS COM PRODUTOS PARA ANIMAIS DE ESTIMAÇÃO; SERVIÇOS DE VENDA A RETALHO RELATIVOS A VESTUÁRIO; SERVIÇOS DE VENDA A RETALHO ON-LINE RELATIVOS A ARTIGOS DE VESTUÁRIO; SERVIÇOS DE VENDA A RETALHO ON-LINE RELATIVOS A BOLSAS DE MÃO; SERVIÇOS DE VENDA A RETALHO ON-LINE RELATIVOS A

BRINQUEDOS; SERVIÇOS DE VENDA A RETALHO ON-LINE RELATIVOS A COSMÉTICOS; SERVIÇOS DE VENDA A RETALHO ON-LINE RELATIVOS A JOIAS; SERVIÇOS DE VENDA A RETALHO ON-LINE RELATIVOS A MALAS DE VIAGEM; SERVIÇOS DE VENDA A RETALHO POR CORRESPONDÊNCIA PARA ARTIGOS DE VESTUÁRIO; SERVIÇOS DE VENDA A RETALHO RELACIONADOS COM ACESSÓRIOS PARA AUTOMÓVEIS; SERVIÇOS DE VENDA A RETALHO RELACIONADOS COM TELEMÓVEIS; SERVIÇOS DE VENDA A RETALHO RELATIVOS A ARTIGOS DESPORTIVOS; SERVIÇOS DE VENDA A RETALHO RELATIVOS A DOÇARIAS; SERVIÇOS DE VENDA A RETALHO RELATIVOS A FLORES; SERVIÇOS DE VENDA A RETALHO RELATIVOS A FRUTAS; SERVIÇOS DE VENDA A RETALHO RELATIVOS A PELES; SERVIÇOS DE VENDA A RETALHO RELATIVOS A PRODUTOS DE CHARCUTARIA; SERVIÇOS DE VENDA A RETALHO RELACIONADOS COM ACESSÓRIOS DE VESTUÁRIO; SERVIÇOS DE VENDA A RETALHO RELACIONADOS COM ALIMENTOS; SERVIÇOS DE VENDA A RETALHO RELACIONADOS COM PRODUTOS PARA O CABELO; SERVIÇOS DE VENDA GROSSISTA RELACIONADOS COM APARELHOS FOTOVOLTAICOS PARA PRODUÇÃO DE ELETRICIDADE; SERVIÇOS DE VENDA GROSSISTA RELACIONADOS COM VEÍCULOS AQUÁTICOS; SERVIÇOS DE VENDA GROSSISTA RELACIONADOS COM VEÍCULOS ELÉTRICOS; SERVIÇOS DE VENDA POR GROSSO DE ACESSÓRIOS PARA EMBARCAÇÕES; SERVIÇOS DE VENDA POR GROSSO DE APARELHOS DE COZINHA; SERVIÇOS DE VENDA POR GROSSO DE ELETRODOMÉSTICOS; SERVIÇOS DE VENDA POR GROSSO DE PROGRAMAS INFORMÁTICOS; SERVIÇOS DE VENDA POR GROSSO DE TAÇAS E COPOS; SERVIÇOS DE VENDA POR GROSSO RELACIONADOS COM JOIAS; SERVIÇOS DE VENDA POR GROSSO RELACIONADOS COM PELES FALSAS; SERVIÇOS DE VENDA POR GROSSO RELATIVOS A MOBILIÁRIO; SERVIÇOS DE VENDA POR GROSSO RELATIVOS A VESTUÁRIO; SERVIÇOS DE VENDA POR GROSSO NO DOMÍNIO DO HARDWARE INFORMÁTICO; SERVIÇOS DE VENDA POR GROSSO RELATIVOS A ACESSÓRIOS PARA AUTOMÓVEIS; SERVIÇOS DE VENDA POR GROSSO RELATIVOS A ARTIGOS DESPORTIVOS; SERVIÇOS DE VENDA POR GROSSO RELATIVOS A DOÇARIAS; SERVIÇOS DE VENDA POR GROSSO RELATIVOS A FLORES; SERVIÇOS DE VENDA POR GROSSO RELATIVOS A PELES; SERVIÇOS DE VENDA POR GROSSO RELATIVOS A PEÇAS DE AUTOMÓVEIS; SERVIÇOS DE VENDA RETALHISTA ATRAVÉS DE ENCOMENDA POR CORRESPONDÊNCIA RELACIONADOS COM BEBIDAS ALCOÓLICAS (COM EXCEÇÃO DE CERVEJAS); SERVIÇOS DE VENDA RETALHISTA ATRAVÉS DE ENCOMENDA POR CORRESPONDÊNCIA RELACIONADOS COM BEBIDAS NÃO ALCOÓLICAS; SERVIÇOS DE VENDA RETALHISTA ATRAVÉS DE ENCOMENDA POR CORRESPONDÊNCIA RELACIONADOS COM CERVEJAS; SERVIÇOS DE VENDA RETALHISTA ATRAVÉS DE ENCOMENDA POR CORRESPONDÊNCIA RELACIONADOS COM PRODUTOS ALIMENTARES; SERVIÇOS DE VENDA RETALHISTA ATRAVÉS DE REDES INFORMÁTICAS MUNDIAIS RELACIONADOS COM BEBIDAS ALCOÓLICAS (COM EXCEÇÃO DE CERVEJA); SERVIÇOS DE VENDA RETALHISTA ATRAVÉS DE REDES INFORMÁTICAS MUNDIAIS RELACIONADOS COM BEBIDAS NÃO ALCOÓLICAS; SERVIÇOS DE VENDA RETALHISTA POR CATÁLOGO RELACIONADOS COM CERVEJAS; SERVIÇOS DE VENDA RETALHISTA POR CATÁLOGO RELACIONADOS COM PRODUTOS ALIMENTARES; SERVIÇOS DE VENDA RETALHISTA ATRAVÉS DE REDES INFORMÁTICAS MUNDIAIS RELACIONADOS

COM CERVEJAS; SERVIÇOS DE VENDA RETALHISTA ATRAVÉS DE REDES INFORMÁTICAS MUNDIAIS RELACIONADOS COM PRODUTOS ALIMENTARES; SERVIÇOS GROSSISTAS DE ELETRODOMÉSTICOS; SERVIÇOS GROSSISTAS REFERENTES A PREPARAÇÕES FARMACÉUTICAS, VETERINÁRIAS E HIGIÊNICAS E PROVISÕES MÉDICAS; SERVIÇOS GROSSISTAS RELACIONADOS COM BEBIDAS NÃO ALCOÓLICAS; SERVIÇOS GROSSISTAS RELACIONADOS COM CALÇADO; SERVIÇOS GROSSISTAS RELACIONADOS COM CHAPELARIA; SERVIÇOS GROSSISTAS RELACIONADOS COM FERRAGENS METÁLICAS; SERVIÇOS GROSSISTAS RELACIONADOS COM JOALHARIA; SERVIÇOS GROSSISTAS RELACIONADOS COM MATERIAL IMPRESSO; SERVIÇOS GROSSISTAS RELACIONADOS COM PREPARAÇÕES PARA O TRATAMENTO DE BELEZA DE ANIMAIS; SERVIÇOS GROSSISTAS RELACIONADOS COM PRODUTOS DE LIMPEZA; SERVIÇOS GROSSISTAS RELACIONADOS COM PRODUTOS DE TOILETTE; SERVIÇOS GROSSISTAS RELACIONADOS COM TECIDOS; SERVIÇOS GROSSISTAS RELACIONADOS COM VESTUÁRIO; SERVIÇOS GROSSISTAS RELACIONADOS COM CERVEJA; SERVIÇOS GROSSISTAS RELACIONADOS COM PREPARAÇÕES PARA A ELABORAÇÃO DE BEBIDAS; SERVIÇOS GROSSISTAS RELACIONADOS COM CHÁS.

- 41 PUBLICAÇÃO, RELATO E REDAÇÃO DE TEXTOS; SERVIÇOS DE EDUCAÇÃO, ENTRETENIMENTO E DESPORTO; SERVIÇOS DE RESERVA DE BILHETES PARA ATIVIDADES E EVENTOS EDUCATIVOS, DE ENTRETENIMENTO E DESPORTIVOS; TRADUÇÃO E INTERPRETAÇÃO; SERVIÇOS DE TRADUÇÃO; SERVIÇOS RELACIONADOS COM TRADUÇÃO; TRADUÇÃO DE LÍNGUAS.
- 43 ALOJAMENTO PARA ANIMAIS; ALOJAMENTO TEMPORÁRIO; ALUGUER DE MÓVEIS, ROUPA DE CASA, CONJUNTOS DE MESA E EQUIPAMENTO PARA FORNECIMENTO DE ALIMENTOS E BEBIDAS; SERVIÇOS DE FORNECIMENTO DE ALIMENTOS E BEBIDAS; SERVIÇOS DE INFORMAÇÃO, ACONSELHAMENTO E RESERVA PARA O FORNECIMENTO DE ALIMENTOS E BEBIDAS; SERVIÇOS DE INFORMAÇÃO, ACONSELHAMENTO E RESERVA RELATIVOS A ALOJAMENTO TEMPORÁRIO; ALOJAMENTO TEMPORÁRIO PARA ANIMAIS; ANIMAIS (ALBERGUES PARA -); FORNECIMENTO DE ALOJAMENTO TEMPORÁRIO; FORNECIMENTO DE ALOJAMENTO TEMPORÁRIO PARA ESCRITÓRIOS; FORNECIMENTO DE ALOJAMENTOS TEMPORÁRIOS; HOTÉIS PARA ANIMAIS; SERVIÇOS DE ALOJAMENTO EM CANIL; SERVIÇOS DE ALOJAMENTO TEMPORÁRIO.
- 45 SERVIÇOS DE PROTEÇÃO, SALVAMENTO, SEGURANÇA E EXECUÇÃO DA LEI; SERVIÇOS JURÍDICOS; SERVIÇOS POLÍTICOS; ACOLHIMENTO DE CRIANÇAS; ACOLHIMENTO FAMILIAR; ACONSELHAMENTO [ESPIRITUAL]; ACONSELHAMENTO NO DOMÍNIO DO LUTO; ACONSELHAMENTO NO LUTO; AGÊNCIA/CLUBES NAMORO/ENCONTROS; AGÊNCIAS DE DETETIVES; ALUGUER DE BOLSAS DE MÃO PARA NOIVAS; ALUGUER DE CHAPÉUS-DE-CHUVA; ALUGUER DE CHUPÁS [TENDAS DE CASAMENTO JUDAICO]; ALUGUER DE EQUIPAMENTO DESPORTIVO PARA Mergulho; ALUGUER DE FANTASIAS; ALUGUER DE FATOS DE CARNAVAL; ALUGUER DE JOALHARIA; ALUGUER DE JOALHARIA PARA NOIVAS; ATRIBUIÇÃO PARA ADOÇÃO; CONSULTADORIA NO DOMÍNIO DAS RELAÇÕES PESSOAIS; CONSULTORIA DE ESTILO PESSOAL EM MATÉRIA DE GUARDA-ROUPA; CONSULTORIA EM ESTILO PESSOAL DE GUARDA-ROUPA; DEVOLUÇÃO DE BENS PERDIDOS; DISPONIBILIZAÇÃO DE CÃES-GUIA PARA PESSOAS CEGAS; DISPONIBILIZAÇÃO DE ROUPAS PARA

PESSOAS CARENCIADAS [SERVIÇOS DE CARIDADE]; ESCRITA DE CORRESPONDÊNCIA PESSOAL; INVESTIGAÇÕES DE DETETIVES; LIBERTAÇÃO DE POMBAS PARA OCASIÕES ESPECIAIS; MANUTENÇÃO DE LISTAS DE PRESENTES DE CASAMENTO, PARA SELEÇÃO POR PARTE DE TERCEIROS; MONITORAMENTO DE ALARME MÉDICO; MONITORIZAÇÃO DE ALARMES MÉDICOS; ORGANIZAÇÃO DE BENS PESSOAIS PARA TERCEIROS; ORIENTAÇÃO E ACONSELHAMENTO MATRIMONIAL; PESQUISA GENEALÓGICA; REALIZAÇÃO DE RECADOS PARA TERCEIROS; REDAÇÃO DE CORRESPONDÊNCIA PESSOAL; SELEÇÃO DE PRESENTES PESSOAIS PARA TERCEIROS; SERVIÇOS DE ACOMPANHAMENTO; SERVIÇOS DE ACOMPANHAMENTO [SOCIAL]; SERVIÇOS DE ACOMPANHAMENTO DE IDOSOS E DE DEFICIENTES; SERVIÇOS DE ADOÇÃO DE ANIMAIS; SERVIÇOS DE AGÊNCIA DE ACOMPANHAMENTO; SERVIÇOS DE AGÊNCIAS DE ENCONTROS; SERVIÇOS DE AJUSTE DE SOUTIENS; SERVIÇOS DE ALIMENTAÇÃO DE GATOS [NA AUSÊNCIA DOS DONOS]; SERVIÇOS DE AMAS; SERVIÇOS DE APOIO EMOCIONAL A PACIENTES COM CANCRO E SUAS FAMÍLIAS; SERVIÇOS DE APRESENTAÇÃO PESSOAL; SERVIÇOS DE APRESENTAÇÃO SOCIAL EM LINHA; SERVIÇOS DE ASSISTÊNCIA PESSOAL A FAMÍLIAS DE PACIENTES COM DOENÇAS GRAVES; SERVIÇOS DE CONSULTORIA RELACIONADOS COM A PREVENÇÃO DO CRIME; SERVIÇOS DE CONSULTORIA RELACIONADOS COM O PLANEAMENTO E ORGANIZAÇÃO DE CERIMÓNIAS DE CASAMENTO; SERVIÇOS DE DEFESA DOS DIREITOS DOS PACIENTES DE HOSPITAIS E DE ESTABELECIMENTOS DE CUIDADOS MÉDICOS DE LONGA DURAÇÃO; SERVIÇOS DE DOG WALKING; SERVIÇOS DE DOULA; SERVIÇOS DE DOULA (ASSISTENTE DE PARTO); SERVIÇOS DE ESCRITÓRIO DE ACHADOS E PERDIDOS; SERVIÇOS DE ESTILISMO PESSOAL RELACIONADO COM O VESTUÁRIO; SERVIÇOS DE PORTEIRO DE HOTEL; SERVIÇOS DE REDES SOCIAIS EM LINHA ACESSÍVEIS ATRAVÉS DE APLICAÇÕES DESCARREGÁVEIS PARA DISPOSITIVOS MÓVEIS; SERVIÇOS DE REDES SOCIAIS NA INTERNET; SERVIÇOS DE REDES SOCIAIS ON-LINE; SERVIÇOS DE RESERVA DE LUGARES EM FILAS DE ESPERA; SERVIÇOS DE TUTELA; SERVIÇOS DE VIGILÂNCIA DE DOMICÍLIO [HOUSE SITTING]; SERVIÇOS FÚNEBRES; SERVIÇOS GENEALÓGICOS; SERVIÇOS INDIVIDUAIS DE ANÁLISE DE CORES RELACIONADOS COM SELEÇÃO DE VESTUÁRIO; SERVIÇOS NO DOMÍNIO DA RADIESTESIA; SERVIÇOS PARA LEVAR CÃES A PASSEAR; SERVIÇOS PERSONALIZADOS DE COMPRAS; SERVIÇOS PRESTADOS POR ORGANIZAÇÕES RELIGIOSAS.

(591)

(540)

WINEA

(210) 769908 MNA

(220) 2026.05.28

(300)

(730) PT COSMIC POWER BUSINESS, LDA

(511) 43 SERVIÇOS DE INFORMAÇÃO, ACONSELHAMENTO E RESERVA PARA O FORNECIMENTO DE ALIMENTOS E BEBIDAS; SERVIÇOS DE

INFORMAÇÃO, ACONSELHAMENTO E RESERVA RELATIVOS A ALOJAMENTO TEMPORÁRIO; FORNECIMENTO DE ALOJAMENTO TEMPORÁRIO; FORNECIMENTO DE ALOJAMENTOS TEMPORÁRIOS; SERVIÇOS DE ALOJAMENTO TEMPORÁRIO; FORNECIMENTO DE INFORMAÇÃO DE ALOJAMENTO VIA INTERNET; ORGANIZAÇÃO DE ALOJAMENTO TEMPORÁRIO; PRESTAÇÃO DE INFORMAÇÕES RELACIONADAS COM RESERVA DE ALOJAMENTO; RESERVA DE ALOJAMENTO PARA VIAJANTES; RESERVA DE ALOJAMENTO TEMPORÁRIO; RESERVA DE ALOJAMENTO TEMPORÁRIO EM CASAS DE FÉRIAS; RESERVA DE ALOJAMENTO TEMPORÁRIO VIA INTERNET; RESERVA DE ALOJAMENTOS TURÍSTICOS; RESERVAS DE ALOJAMENTO; RESERVAS DE ALOJAMENTO TEMPORÁRIO; SERVIÇOS DE CONSULTADORIA RELACIONADOS COM INSTALAÇÕES HOTELEIRAS; SERVIÇOS DE RESERVA PARA MARCAÇÃO DE ALOJAMENTO; SERVIÇOS DE RESERVAS DE ALOJAMENTO; SERVIÇOS PARA MARCAÇÃO DE ALOJAMENTO; SERVIÇOS PARA RESERVA DE ALOJAMENTO DE FÉRIAS.

(591)

(540)



(531) 24.17.4

(210) 769909

MNA

(220) 2026.05.28

(300)

(730) PT SOFIKA REAL ESTATE, UNIPessoal LDA

(511) 36 CONSULTADORIA IMOBILIÁRIA; AGÊNCIA IMOBILIÁRIA; MEDIAÇÃO IMOBILIÁRIA; AGÊNCIAS IMOBILIÁRIAS; IMOBILIÁRIAS (ESTIMATIVAS -); ESTIMATIVAS IMOBILIÁRIAS [AVALIAÇÕES]; SERVIÇOS DE CONSULTORIA IMOBILIÁRIA; SERVIÇOS DE GESTÃO IMOBILIÁRIA; SERVIÇOS DE AGÊNCIAS IMOBILIÁRIAS; AVALIAÇÃO DE PROPRIEDADES IMOBILIÁRIAS; GESTÃO DE PROPRIEDADES IMOBILIÁRIAS; SERVIÇOS RELACIONADOS COM A GESTÃO IMOBILIÁRIA; SERVIÇOS DE GESTÃO IMOBILIÁRIA RELACIONADOS COM HABITAÇÕES; SERVIÇOS DE AGÊNCIAS DE PROPRIEDADES IMOBILIÁRIAS COMERCIAIS; SERVIÇOS DE ASSESSORIA RELACIONADOS COM AVALIAÇÕES IMOBILIÁRIAS; FORNECIMENTO DE INFORMAÇÃO EM MATÉRIA DE AVALIAÇÃO IMOBILIÁRIA; GESTÃO DE PROPRIEDADES [SERVIÇOS PRESTADOS POR IMOBILIÁRIAS]; SERVIÇOS DE GESTÃO IMOBILIÁRIA RELACIONADOS COM IMÓVEIS COMERCIAIS; SERVIÇOS DE GESTÃO IMOBILIÁRIA RELACIONADOS COM COMPLEXOS IMOBILIÁRIOS; SERVIÇOS DE GESTÃO IMOBILIÁRIA RELACIONADOS COM EDIFÍCIOS RESIDENCIAIS; SERVIÇOS DE AGÊNCIA IMOBILIÁRIA PARA A VENDA E ARRENDAMENTO DE EDIFÍCIOS; SERVIÇOS DE AGÊNCIA IMOBILIÁRIA PARA A VENDA E ARRENDAMENTO DE EMPRESAS; SERVIÇOS DE AGÊNCIAS IMOBILIÁRIAS RELATIVOS À COMPRA E VENDA DE

- TERRAS; SERVIÇOS DE AGÊNCIAS IMOBILIÁRIAS RELATIVOS À COMPRA E VENDA DE IMÓVEIS.
42 SERVIÇOS DE DESIGN PARA DECORAÇÃO DE INTERIORES EM CONTEXTO DE HOME STAGING QUE ENVOLVE PREPARAÇÃO DE PROPRIEDADES, CASAS OU LOJAS.

(591)

(540)



(531) 7.1.24 ; 27.5.25

- (210) **769911** MNA
(220) 2026.05.28
(300)
(730) **PT SOCIEDADE AGRICOLA QUINTA DO FERROLHO LDA**
(511) 29 AZEITE EXTRA VIRGEM; AZEITE EXTRA VIRGEM PARA ALIMENTAÇÃO; AZEITE PARA A ALIMENTAÇÃO; AZEITE VIRGEM EXTRA.

(591)

(540)

QUINTA DO FERROLHO

- (210) **769914** MNA
(220) 2026.05.28
(300)
(730) **PT MARCO ANDRÉ RODRIGUES DIAS PORTUGAL**
PT RUI MANUEL ANDRADE DE MATOS

(511) 33 VINHOS.

(591)

(540)

PORTELEIRA

- (210) **769910** MNA
(220) 2026.05.28
(300)
(730) **PT SALMONT-FABRICAÇÃO DE SALGADOS, UNIPESSOAL, LDA**

(511) 29 CARNE, PRODUTOS DE CARNE E SUCEDÂNEOS DE CARNE; CROQUETES DE FRANGO; PRODUTOS DE CARNE CONGELADOS; SALGADINHOS À BASE DE CARNE; REFEIÇÕES CONGELADAS CONSTITUÍDAS PRINCIPALMENTE POR CARNE; REFEIÇÕES CONGELADAS CONSTITUÍDAS PRINCIPALMENTE POR PEIXE; REFEIÇÕES CONGELADAS CONSTITUÍDAS PRINCIPALMENTE POR FRANGO; REFEIÇÕES PREPARADAS DE CARNE; REFEIÇÕES PREPARADAS DE CARNE [EM QUE PREDOMINA A CARNE]; REFEIÇÕES PREPARADAS COMPOSTAS PRINCIPALMENTE DE CARNE, PEIXE, AVES OU VEGETAIS; REFEIÇÕES PREPARADAS QUE CONTÊM [PRINCIPALMENTE] CARNE; REFEIÇÕES PREPARADAS QUE CONTÊM [PRINCIPALMENTE] FRANGO; REFEIÇÕES PREPARADAS QUE CONTÊM [PRINCIPALMENTE] MARISCO.

30 CONFEITARIA CONGELADA; CHAMUÇAS; EMPADAS [SALGADOS]; EMPADAS CONTENDO CARNE; EMPADAS CONTENDO VEGETAIS; EMPADAS DE CARNE; EMPADAS DE FRANGO; EMPADAS, DOCES OU SALGADAS; PASTÉIS CONGELADOS RECHEADOS COM CARNE; PASTÉIS CONGELADOS RECHEADOS COM CARNE E LEGUMES; PASTÉIS CONGELADOS RECHEADOS COM LEGUMES; PASTELARIA CONGELADA; QUICHE; QUICHES; QUICHES DE LEGUMES; TARTES [EMPADAS]; EMPADAS; EMPADAS SEM CARNE.

(591)

(540)

SALGADOS MONTEIRO

- (210) **769915** MNA
(220) 2026.05.28
(300)
(730) **PT SAMANTA SOFIA SOARES CASAL**
(511) 09 PROGRAMAS DE COMPUTADOR; PROGRAMAS DE SOFTWARE; AGENDAS DIGITAIS; PROCESSADORES DA FALA; APARELHOS DE TRATAMENTO DE SINAIS DIGITAIS; APLICAÇÕES MÓVEIS; SOFTWARE E APLICAÇÕES PARA DISPOSITIVOS MÓVEIS; SOFTWARE PARA MONITORIZAÇÃO DA SAÚDE; SOFTWARE PARA APRENDIZAGEM AUTOMÁTICA PARA CUIDADOS DE SAÚDE; SOFTWARE DE INTELIGÊNCIA ARTIFICIAL PARA CUIDADOS DE SAÚDE; SOFTWARE APLICACIONAL DESCARREGÁVEL PARA AMBIENTES VIRTUAIS; SOFTWARE APLICACIONAL DESCARREGÁVEL.

41 SERVIÇOS DE EDUCAÇÃO, ENTRETENIMENTO E DESPORTO; ATIVIDADES DESPORTIVAS E CULTURAIS; DESPORTO E FORMA FÍSICA; EDUCAÇÃO E FORMAÇÃO; FORNECIMENTO DE CONTEÚDOS DE ÁUDIO EM LINHA NÃO DESCARREGÁVEIS; FORNECIMENTO DE FOTOGRAFIAS NÃO DESCARREGÁVEIS EM LINHA; FORNECIMENTO DE IMAGENS ON-LINE, NÃO DESCARREGÁVEIS; INFORMAÇÕES RELATIVAS A ATIVIDADES DE ÓCIO; TUTORIA; SERVIÇOS DESPORTIVOS E DE FITNESS; SERVIÇOS DE FORMAÇÃO E ENSINO; SERVIÇOS DE FORMAÇÃO E EDUCAÇÃO; SERVIÇOS DE EDUCAÇÃO E FORMAÇÃO; ORGANIZAÇÃO DE WEBINARS (SEMINÁRIOS ONLINE).

44 ACONSELHAMENTO EM SAÚDE; CUIDADOS DE SAÚDE; SERVIÇOS DE CUIDADOS DE SAÚDE PARA PESSOAS; ACONSELHAMENTO DIETÉTICO E NUTRICIONAL; ACONSELHAMENTO EM QUESTÕES DE SAÚDE; ACONSELHAMENTO NO DOMÍNIO DA

NUTRIÇÃO; ACONSELHAMENTO SOBRE NUTRIÇÃO; ACESSORIA EM MATÉRIA DO BEM-ESTAR PESSOAL DE PESSOAS IDOSAS [SAÚDE]; AVALIAÇÃO DA FORMA FÍSICA; AVALIAÇÃO DE RISCOS DE SAÚDE; AVALIAÇÃO DO CONTROLO DO PESO; CONSELHOS EM QUESTÕES DE NUTRIÇÃO; CONSULTADORIA E ACESSORIA DE NUTRIÇÃO ALIMENTAR; CONSULTADORIA EM MATÉRIA DE BIORRITMO; CONSULTADORIA PROFISSIONAL EM MATÉRIA DE SAÚDE; CONSULTADORIA NUTRICIONAL; CONSULTADORIA PROFISSIONAL RELACIONADA COM SERVIÇOS DE CUIDADOS DE SAÚDE; CONSULTADORIA PROFISSIONAL RELATIVA A NUTRIÇÃO; CUIDADOS DE SAÚDE RELACIONADOS COM A TERAPIA DE RELAXAMENTO; CUIDADOS DE SAÚDE RELACIONADOS COM EXERCÍCIOS TERAPÊUTICOS; CUIDADOS DE SAÚDE RELACIONADOS COM HIDROTERAPIA; CUIDADOS DE SAÚDE RELACIONADOS COM JEJUM; CUIDADOS DE SAÚDE RELACIONADOS COM MASSAGENS TERAPÊUTICAS; DESENVOLVIMENTO DE PROGRAMAS DE REABILITAÇÃO FÍSICA INDIVIDUAL; DISPONIBILIZAÇÃO DE INFORMAÇÃO EM ORIENTAÇÃO DIETÉTICA E NUTRICIONAL; DISPONIBILIZAÇÃO DE INFORMAÇÃO RELACIONADA COM EXAMES FÍSICOS; DISPONIBILIZAÇÃO DE INFORMAÇÃO RELACIONADA COM SUPLEMENTOS DIETÉTICOS E NUTRICIONAIS; DISPONIBILIZAÇÃO DE INFORMAÇÃO SOBRE ALEITAMENTO MATERNO; DISPONIBILIZAÇÃO DE INFORMAÇÃO SOBRE SUPLEMENTOS DIETÉTICOS E NUTRIÇÃO; SERVIÇOS PARA A REDUÇÃO DO PESO; SERVIÇOS PARA O PLANEAMENTO DE PROGRAMAS DE REDUÇÃO DE PESO; SERVIÇOS PRESTADOS POR NUTRICIONISTAS; SERVIÇOS MÉDICOS DE CONSULTADORIA EM MATÉRIA DE CUIDADOS DE SAÚDE; SERVIÇOS MÉDICOS E SANITÁRIOS; SUPERVISÃO DE PROGRAMAS DE EMAGRECIMENTO; SERVIÇOS DE SAÚDE MENTAL; SERVIÇOS DE TERAPIA; SERVIÇOS DE PLANEAMENTO DE DIETAS PARA A REDUÇÃO DO PESO; SERVIÇOS DE PATOLOGIA PARA O TRATAMENTO DE PESSOAS; SERVIÇOS DE MEDITAÇÃO; SERVIÇOS DE MASSAGENS TERAPÊUTICAS; SERVIÇOS DE MASSAGENS; SERVIÇOS DE MASSAGENS AOS PÉS; SERVIÇOS DE MASSAGEM PARA GRÁVIDAS; SERVIÇOS DE CUIDADOS PÓS-NATAL; SERVIÇOS DE CUIDADOS TEMPORÁRIOS SOB A FORMA DE ENFERMAGEM; SERVIÇOS DE GESTÃO DO PESO; SERVIÇOS DE FISIOTERAPIA; SERVIÇOS DE INFORMAÇÃO E ACESSORIA EM SAÚDE; SERVIÇOS DE INFORMAÇÃO MÉDICA VIA INTERNET; SERVIÇOS DE INFORMAÇÃO RELACIONADOS COM CUIDADOS DE SAÚDE; SERVIÇOS DE CUIDADOS PÓS-NATAIS PARA MULHERES; SERVIÇOS DE CUIDADOS DE SAÚDE PARA O TRATAMENTO DA DOENÇA DE ALZHEIMER; SERVIÇOS DE CUIDADOS DE SAÚDE; SERVIÇOS DE CRIOTERAPIA; SERVIÇOS DE CONSULTORIA RELACIONADOS COM CUIDADOS DE SAÚDE; SERVIÇOS DE CONSULTAS RELATIVOS A MASSAGENS; SERVIÇOS DE CONSULTADORIA RELACIONADOS COM NUTRIÇÃO; SERVIÇOS DE AVALIAÇÃO DE SAÚDE; SERVIÇOS DE ACESSORIA RELACIONADOS COM SAÚDE; SERVIÇOS DE ACESSORIA RELACIONADOS COM EMAGRECIMENTO; SERVIÇOS DE ACESSORIA RELACIONADOS COM DIETA; SERVIÇOS DE ACESSORIA RELACIONADA COM O NUTRICIONISMO; SERVIÇOS DE ACESSORIA NO DOMÍNIO DA DIETÉTICA; SERVIÇOS DE ACESSORIA E CONSULTADORIA RELACIONADOS COM NUTRIÇÃO; SERVIÇOS DE ACESSORIA DE NUTRICIONISMO; SERVIÇOS DE ACONSELHAMENTO EM CONTROLO DE PESO;

SERVIÇOS DE ACONSELHAMENTO EM PERDA DE PESO; REABILITAÇÃO FÍSICA; PRESTAÇÃO DE SERVIÇOS DE SAÚDE; PRESTAÇÃO DE INFORMAÇÕES SOBRE SAÚDE; PRESTAÇÃO DE INFORMAÇÕES SOBRE CUIDADOS DE SAÚDE ATRAVÉS DE UMA REDE INFORMÁTICA GLOBAL; PRESTAÇÃO DE INFORMAÇÕES RELACIONADAS COM NUTRIÇÃO; PRESTAÇÃO DE ACESSORIA DIETÉTICA; PLANEAMENTO FAMILIAR; PREPARAÇÃO DE RELATÓRIOS RELACIONADOS COM QUESTÕES DE CUIDADOS DE SAÚDE; MONITORIZAÇÃO DE PACIENTES; ORIENTAÇÃO DIETÉTICA E NUTRICIONAL; ORIENTAÇÃO DIETÉTICA; ORIENTAÇÃO EM MATÉRIA DE NUTRIÇÃO; PLANEAMENTO E SUPERVISÃO DE DIETA PARA REDUÇÃO DE PESO; PLANEAMENTO DE PROGRAMAS PARA REDUÇÃO DE PESO; MASSAGENS RELATIVAS A DESPORTO; MASSAGENS; MASSAGEM DE TECIDOS MUSCULARES PROFUNDOS; INQUÉRITOS DE AVALIAÇÃO DE RISCOS DE SAÚDE; INFORMAÇÕES RELACIONADAS COM MASSAGENS; GESTÃO DE SERVIÇOS DE CUIDADOS DE SAÚDE; ESTUDOS DE AVALIAÇÃO DE SAÚDE; FORNECIMENTO DE INFORMAÇÃO SOBRE SAÚDE; FORNECIMENTO DE INFORMAÇÕES SOBRE QUESTÕES DE SAÚDE POR TELEFONE; FORNECIMENTO DE SERVIÇOS DE CUIDADOS DE SAÚDE; FORNECIMENTO DE SERVIÇOS DE PROGRAMAS DE PERDA DE PESO.

(591)

(540)

GLADIUS CURAE

(210) 769916

MNA

(220) 2026.05.28

(300)

(730) PT VASCO FRANCISCO OLIVEIRA PEREIRA

(511) 41 SERVIÇOS CULTURAIS; SERVIÇOS DE MUSEU; SERVIÇOS DE MUSEUS; SERVIÇOS DE MUSEU [APRESENTAÇÕES, EXPOSIÇÕES]; SERVIÇOS DE MUSEUS (APRESENTAÇÕES, EXPOSIÇÕES); SERVIÇOS DE MUSEU SIMULADOS PRESTADOS EM AMBIENTES VIRTUAIS PARA FINS DE ENTRETENIMENTO.

(591)

(540)

MOLICEIRO STORY CENTER

(210) 769917

MNA

(220) 2026.05.28

(300)

(730) PT CHOCOLAME - PRODUTOS ALIMENTARES, LDA.

(511) 30 SOBREMESAS PREPARADAS [CONFEITARIA].

(591) pantone 4625C

(540)



(531) 11.1.2 ; 29.1.7

(210) **769921** MNA
 (220) 2026.05.28
 (300)
 (730) **PT FREDERICO RALFE BARROCAS DUBERY**
 (511) 43 POUSADAS DE TURISMO.
 (591)
 (540)

HERDADE D. PEDRO

(210) **769919** MNA
 (220) 2026.05.28
 (300)
 (730) **PT DIANA FERREIRA DE MATOS COELHO**
 (511) 09 SOFTWARE E APLICAÇÕES PARA DISPOSITIVOS MÓVEIS.
 35 CONSULTORIA EMPRESARIAL.
 41 FORMAÇÃO.
 42 SERVIÇOS TECNOLÓGICOS.
 (591) #FDD60E; PRETO
 (540)



(531) 4.5.7 ; 24.13.1 ; 29.1.2

(210) **769923** MNA
 (220) 2026.05.28
 (300)
 (730) **PT H1 INVESTIGAÇÃO E DESENVOLVIMENTO TECNOLÓGICO, LDA**
 (511) 42 CONSULTORIA DE ENGENHARIA.
 (591)
 (540)



(531) 27.5.1 ; 27.5.17 ; 27.7.17 ; 27.99.8

(210) **769920** MNA
 (220) 2026.05.28
 (300)
 (730) **PT PATRICIA ALEXANDRA RIBEIRO GRÁCIOSA GOMES**
 (511) 06 CASAS MÓVEIS [CONSTRUÇÕES TRANSPORTÁVEIS] METÁLICAS; PISCINAS METÁLICAS.
 11 SPAS [PISCINAS AQUECIDAS]; SAUNAS.
 19 CASAS MODULARES, NÃO METÁLICAS.
 35 SERVIÇOS DE IMPORTAÇÃO E EXPORTAÇÃO.
 37 MONTAGEM DE CASAS PRÉ-FABRICADAS; CONSTRUÇÃO DE PISCINAS; CONSTRUÇÃO DE SAUNAS.
 (591)
 (540)



(531) 27.5.10 ; 27.5.11

(210) **769924** MNA
 (220) 2026.05.28
 (300)
 (730) **PT MANUELA LOPES SOARES**
 (511) 30 ALIMENTOS QUE CONTÊM CHOCOLATE [COMO ELEMENTO PRINCIPAL].
 (591)
 (540)

9 ILHAS

(210) **769925** MNA
 (220) 2026.05.28
 (300)
 (730) **PT RUBEN MANUEL CARVALHO SILVA**
 (511) 25 MALHAS [VESTUÁRIO].
 (591)
 (540)



(531) 3.5.3 ; 3.5.24 ; 3.5.25



(531) 26.11.13 ; 27.5.11 ; 27.5.17 ; 29.1.7 ; 29.1.99

(210) **769928** MNA
 (220) 2026.05.28
 (300)
 (730) **PT SHIFT LDA**
 (511) 41 SERVIÇOS DE GINÁSIOS; SERVIÇOS DE
 EDUCAÇÃO, ENTRETENIMENTO E DESPORTO.
 (591) verde; amarelo; branco
 (540)



(531) 26.1.22 ; 27.99.9

(210) **769929** MNA
 (220) 2026.05.28
 (300)
 (730) **PT COSTA & SIDINEI, LDA**
 (511) 40 PROCESSAMENTO DE PRODUTOS ALIMENTÍCIOS
 PARA USO NA FABRICAÇÃO.
 (591) #D6D2B6; #5B1E23; #ED97A0; #FFFFFF
 (540)

(210) **769930** MNA
 (220) 2026.05.28
 (300)
 (730) **PT MARLENE CRISTINA PEREIRA COSTA**
 (511) 05 ADITIVOS ALIMENTARES PARA ANIMAIS
 [MEDICINAIS]; ADITIVOS MEDICINAIS PARA
 ALIMENTAÇÃO ANIMAL; ADITIVOS MEDICINAIS
 PARA RAÇÕES DE ANIMAIS.
 31 ALIMENTO PARA AVES SELVAGENS; ALIMENTOS
 À BASE DE AVEIA PARA ANIMAIS; ALIMENTOS À
 BASE DE CEREAIS PARA ANIMAIS.
 35 AGÊNCIAS DE IMPORTAÇÃO-EXPORTAÇÃO;
 AVALIAÇÕES COMERCIAIS; PESQUISAS
 COMERCIAIS; ORGANIZAÇÃO DE TRANSAÇÕES
 COMERCIAIS E CONTRATOS COMERCIAIS;
 DISPONIBILIZAÇÃO DE VENDEDORES
 COMMISSIONISTAS.

(591)
 (540)



(531) 27.5.11 ; 27.5.22 ; 27.5.25 ; 27.99.16

(210) **769931** MNA
 (220) 2026.05.28
 (300)
 (730) **PT FILIPA ROQUE PEREIRA**
 (511) 44 CUIDADOS DE SAÚDE RELACIONADOS COM
 NATUROPATIA.
 (591)
 (540)

BODY BIOWAVE

(210) **769932** MNA
 (220) 2026.05.28
 (300)
 (730) **PT FÁBIO MIGUEL LOPES PINTO**

(511) 36 GESTÃO DE IMÓVEIS; SERVIÇOS DE GESTÃO DE IMÓVEIS E DE PROPRIEDADES; ADMINISTRAÇÃO DE BENS IMOBILIÁRIOS; ADMINISTRAÇÃO DE HABITAÇÕES; ADMINISTRAÇÃO DE IMÓVEIS; GESTÃO IMOBILIÁRIA; SERVIÇOS DE GESTÃO IMOBILIÁRIA; GESTÃO IMOBILIÁRIA DE CASAS DE FÉRIAS.

43 ALOJAMENTO TEMPORÁRIO; ALUGUER DE ALOJAMENTOS PARA FÉRIAS; ALUGUER DE ALOJAMENTO TEMPORÁRIO EM CASAS E APARTAMENTOS DE FÉRIAS; DISPONIBILIZAÇÃO DE ALOJAMENTO TEMPORÁRIO EM CASAS DE FÉRIAS; FORNECIMENTO DE ALOJAMENTO PARA FÉRIAS; HOTÉIS, POUSADAS E ALBERGUES, ALOJAMENTO PARA FÉRIAS E TURISMO; ORGANIZAÇÃO DE ALOJAMENTO TURÍSTICO; ORGANIZAÇÃO DE ALOJAMENTOS DE FÉRIAS; SERVIÇOS DE ACAMPAMENTO PARA TURISTAS [ALOJAMENTO]; SERVIÇOS DE ALOJAMENTO E PEQUENO-ALMOÇO; SERVIÇOS DE ALOJAMENTO PARA TURISTAS; SERVIÇOS DE CASAS DE TURISMO; ORGANIZAÇÃO DE ALOJAMENTO TEMPORÁRIO; ORGANIZAÇÃO E FORNECIMENTO DE ALOJAMENTO TEMPORÁRIO; PRESTAÇÃO DE INFORMAÇÕES RELACIONADAS COM RESERVA DE ALOJAMENTO; RESERVA DE ALOJAMENTO PARA VIAJANTES; RESERVA DE ALOJAMENTO TEMPORÁRIO; RESERVAS DE ALOJAMENTO TEMPORÁRIO; RESERVAS DE ALOJAMENTOS TEMPORÁRIOS; RESERVA DE ALOJAMENTO TEMPORÁRIO VIA INTERNET; RESERVA DE ALOJAMENTO TEMPORÁRIO EM CASAS DE FÉRIAS; RESERVA DE ALOJAMENTOS TURÍSTICOS; RESERVA DE QUARTOS; RESERVA DE QUARTOS PARA VIAJANTES; SERVIÇOS DE RESERVA DE QUARTOS; SERVIÇOS DE RESERVA PARA MARCAÇÃO DE ALOJAMENTO; SERVIÇOS DE RESERVAS PARA ALOJAMENTO; SERVIÇOS DE RESERVAS DE ALOJAMENTO; SERVIÇOS PARA MARCAÇÃO DE ALOJAMENTO; SERVIÇOS PARA RESERVA DE ALOJAMENTO DE FÉRIAS; ALUGUER DE ALOJAMENTO TEMPORÁRIO; ALUGUER DE QUARTOS ENQUANTO ALOJAMENTO TEMPORÁRIO; ALUGUER TEMPORÁRIO DE QUARTOS; DISPONIBILIZAÇÃO DE ACOMODAÇÕES PARA ALOJAMENTO TEMPORÁRIO; FORNECIMENTO DE ALOJAMENTOS TEMPORÁRIOS; FORNECIMENTO DE ALOJAMENTOS TEMPORÁRIOS MOBILADOS; SERVIÇOS DE ALOJAMENTO; SERVIÇOS DE ALOJAMENTO TEMPORÁRIO; SERVIÇOS DE ALOJAMENTOS PARA FÉRIAS; SERVIÇOS DE HOSPITALIDADE [ALOJAMENTO]; SERVIÇOS DE HOSPITALIDADE [ALIMENTOS E BEBIDAS]; SERVIÇOS DE RECEÇÃO PARA ALOJAMENTO TEMPORÁRIO [ENTREGA DE CHAVES]; SERVIÇOS DE RECEÇÃO PARA ALOJAMENTO TEMPORÁRIO [GESTÃO DE CHEGADAS E PARTIDAS]; SERVIÇOS DE PREPARAÇÃO ALIMENTAR; SERVIÇOS DE PREPARAÇÃO DE ALIMENTOS; RESERVAS DE ALOJAMENTO; SERVIÇOS DE FORNECIMENTO DE COMIDA PARA FORA (TAKEAWAY); SERVIÇOS DE FORNECIMENTO DE ALIMENTOS E BEBIDAS; PREPARAÇÃO DE REFEIÇÕES; PREPARAÇÃO DE ALIMENTOS E BEBIDAS; SERVIÇOS DE INFORMAÇÃO, ACONSELHAMENTO E RESERVA RELATIVOS A ALOJAMENTO TEMPORÁRIO;

SERVIÇOS DE ALIMENTAÇÃO E BEBIDAS TAKE-AWAY; PREPARAÇÃO E FORNECIMENTO DE ALIMENTOS E BEBIDAS PARA CONSUMO IMEDIATO.

(591) verde

(540)



VILLA REGALENGA

(531) 5.1.1 ; 6.1.4 ; 7.1.24 ; 7.11.10

(210) **769933** MNA

(220) 2026.05.28

(300)

(730) **PT LUIS MARIO SILVA CANTINHO DA PONTE**

(511) 37 SERVIÇOS DE CONSTRUÇÃO CIVIL.

(591)

(540)



(531) 7.3.11 ; 7.3.12 ; 26.4.22 ; 27.5.25 ; 27.7.4 ; 27.7.11 ; 27.7.25

(210) **769934** MNA

(220) 2026.05.28

(300)

(730) **PT FITA PRETA, VINHOS, S.A.**

(511) 33 BEBIDAS ALCOÓLICAS EXCETO CERVEJA.

41 EDUCAÇÃO; FORMAÇÃO; DIVERTIMENTO; ATIVIDADES DESPORTIVAS E CULTURAIS; PRODUÇÃO DE EVENTOS AO VIVO; ORGANIZAÇÃO DE FESTIVAIS; ORGANIZAÇÃO E REALIZAÇÃO DE CONFERÊNCIAS, CONVENÇÕES, EXPOSIÇÕES, CURSOS, DISSERTAÇÕES, SEMINÁRIOS E WORKSHOPS.

(591)

(540)

A COZINHA DO PAÇO

- (210) **769935** **MNA**
 (220) 2026.06.02
 (300)
 (730) **PT FITA PRETA, VINHOS, S.A.**
 (511) 41 EDUCAÇÃO; FORMAÇÃO; DIVERTIMENTO; ATIVIDADES DESPORTIVAS E CULTURAIS; PRODUÇÃO DE EVENTOS AO VIVO; ORGANIZAÇÃO DE FESTIVAIS; ORGANIZAÇÃO E REALIZAÇÃO DE CONFERÊNCIAS, CONVENÇÕES, EXPOSIÇÕES, CURSOS, DISSERTAÇÕES, SEMINÁRIOS E WORKSHOPS.
 43 SERVIÇOS DE RESTAURAÇÃO [ALIMENTAÇÃO E BEBIDAS]; SERVIÇOS DE RESTAURANTES.

(591)
 (540)

PAÇO DO MORGADO DE OLIVEIRA

- (210) **769937** **MNA**
 (220) 2026.05.28
 (300)
 (730) **PT HETERONÍMIA, EDUCAÇÃO, CIÊNCIA E CULTURA, S.A.**
 (511) 41 SERVIÇOS DE ENSINO, FORMAÇÃO, ORGANIZAÇÃO DE EVENTOS DE CARÁCTER CULTURAL, ORGANIZAÇÃO DE CONGRESSOS E SEMINÁRIOS.

(591)
 (540)

HETERONÍMIA

- (210) **769938** **MNA**
 (220) 2026.05.29
 (300)
 (730) **PT RUBIS ENERGIA PORTUGAL, S.A.**
 (511) 04 COMBUSTÍVEL PARA ILUMINAÇÃO; GÁS DE ILUMINAÇÃO; GASES COMBUSTÍVEIS; GASES LIQUEFEITOS DE PETRÓLEO PARA SEREM USADOS PARA FINS DOMÉSTICOS E INDUSTRIAIS E NOS VEÍCULOS AUTOMÓVEIS; GASES SOLIDIFICADOS (COMBUSTÍVEIS).
 06 GARRAFAS DE GÁS, BUTANO OU PROPANO (RECIPIENTES EM METAL); GASODUTOS, TUBULAÇÕES E CONDUTAS EM METAL PARA TRANSPORTE DE GÁS; TANQUES EM METAL, CUBAS OU CISTERNAS EM METAL, RESERVATÓRIOS METÁLICOS PARA ARMAZENAGEM DE GÁS; EDIFÍCIOS METÁLICOS; CABOS DE AÇO; TUBOS DE AÇO; MATERIAL EM METAL PARA REFORÇO DE CONDUTAS; GARRAFAS (RECIPIENTES METÁLICOS) PARA GÁS COMPRIMIDO OU LÍQUIDO; TAMPAS METÁLICAS; DISPOSITIVO METÁLICO PARA FECHO DE GARRAFAS; BOTÕES E MANÍPULOS EM METAL; CONTENTORES EM METAL (ARMAZENAGEM E TRANSPORTE); CONDUTAS RAMIFICADAS EM METAL; BOBINAS DE METAL, NÃO MECÂNICAS,

PARA MANGUEIRAS FLEXÍVEIS; SINALÉTICA EM METAL; CONTENTORES EM METAL PARA GÁS COMPRIMIDO; EMBALAGEM METÁLICA; CONTENTORES METÁLICOS PARA COMBUSTÍVEL LÍQUIDO; CONTENTORES EM METAL PARA GÁS COMPRIMIDO OU AR LÍQUIDO; GARRAFAS DE GÁS, NOMEADAMENTE CONTENTORES EM METAL PARA GÁS COMPRIMIDO; GARRAFAS E CONTENTORES EM METAL PARA TRANSPORTAR OU ARMAZENAR GÁS COMPRIMIDO; RECIPIENTES METÁLICOS PARA PRODUTOS QUÍMICOS, GASES COMPRIMIDOS E LÍQUIDOS; TANQUES METÁLICOS PARA O TRANSPORTE DE GASES COMPRIMIDOS; TUBAGENS METÁLICAS; CONTENTORES METÁLICOS [ARMAZENAMENTO, TRANSPORTE]; DISPOSITIVOS METÁLICOS DE FECHO; COMPONENTES METÁLICOS PARA INSTALAÇÕES DE GÁS.

35 SERVIÇOS DE PUBLICIDADE, MARKETING E PROMOÇÃO; GESTÃO DE NEGÓCIOS; ADMINISTRAÇÃO COMERCIAL; GESTÃO DE PROGRAMAS DE FIDELIZAÇÃO DE CONSUMIDORES; GESTÃO DE PROGRAMAS DE FIDELIDADE DE CLIENTES, PLANOS DE INCENTIVO OU DE PROMOÇÃO; DESENVOLVIMENTO DE CAMPANHAS PROMOCIONAIS.

37 ESTAÇÕES DE SERVIÇO (ABASTECIMENTO DE COMBUSTÍVEL E MANUTENÇÃO); SERVIÇOS DE CONSTRUÇÃO, INSTALAÇÃO E MANUTENÇÃO DE REDES CANALIZADAS PARA TRANSPORTE DE GASES DE PETRÓLEO, EM PARTICULAR PROPANO E GASES COMBUSTÍVEIS LIQUEFEITOS; INSTALAÇÃO E REPARAÇÃO DE ELETRODOMÉSTICOS; REPARAÇÃO OU MANUTENÇÃO DE CALDEIRAS; REPARAÇÃO OU MANUTENÇÃO DE ESQUENTADORES A GÁS; SERVIÇOS DE CANALIZAÇÃO; SERVIÇOS DE ELETRICIDADE; SERVIÇOS DE MANUTENÇÃO DOMÉSTICA GERAL; INSTALAÇÃO DE REDES DE TUBAGEM DE GÁS; REPARAÇÃO DE SISTEMAS DE ABASTECIMENTO DE GÁS.

39 DISTRIBUIÇÃO (ENTREGA), TRANSPORTE, EMBALAMENTO, ARMAZENAGEM E DISTRIBUIÇÃO DE ENERGIA, ELECTRICIDADE E GÁS; DISTRIBUIÇÃO (ENTREGA), TRANSPORTE, EMBALAMENTO E ARMAZENAGEM DE COMBUSTÍVEIS, EM PARTICULAR GASES DE PETRÓLEO LIQUEFEITOS DESTINADOS A INSTALAÇÕES DOMÉSTICAS, ASSIM COMO TAMBÉM A INSTALAÇÕES COMERCIAIS, INDUSTRIAIS OU PROFISSIONAIS; SERVIÇOS DE CONSULTADORIA E INFORMAÇÕES E ACESSORIA RELACIONADOS COM TODOS OS SERVIÇOS ATRAS REFERIDOS; SERVIÇOS PRESTADOS POR UMA ASSOCIAÇÃO AOS SEUS MEMBROS RELATIVOS AOS SERVIÇOS ATRAS MENCIONADOS.

42 SERVIÇOS DE ENGENHARIA NO SETOR DO GÁS; INSPEÇÃO DE APARELHOS; SERVIÇOS DE INSPEÇÃO TÉCNICA; SERVIÇOS TÉCNICOS DE SUPERVISÃO E INSPEÇÃO; INSPEÇÃO DE PRODUTOS PARA CONTROLO DE QUALIDADE; CERTIFICAÇÃO [CONTROLO DE QUALIDADE]; TESTES DE QUALIDADE DE PRODUTOS PARA CERTIFICAÇÃO; SERVIÇOS DE TESTE PARA CERTIFICAÇÃO DE QUALIDADE E CUMPRIMENTO DE NORMATIVAS; TESTE, ANÁLISE E AVALIAÇÃO DE PRODUTOS E SERVIÇOS DE OUTROS PARA CERTIFICAÇÃO; SERVIÇOS DE ENGENHARIA PARA O SECTOR DO GÁS; REALIZAÇÃO DE ESTUDOS DE VIABILIDADE RELACIONADOS COM A EXPLORAÇÃO DE GÁS; EXPLORAÇÃO E PESQUISA DE PETRÓLEO E GÁS; SERVIÇOS DE CONSULTADORIA E INFORMAÇÕES E ACESSORIA RELACIONADOS COM TODOS OS SERVIÇOS ATRAS REFERIDOS; SERVIÇOS PRESTADOS POR UMA ASSOCIAÇÃO AOS SEUS MEMBROS RELATIVOS AOS SERVIÇOS ATRAS MENCIONADOS.

(591) VERDE; VERMELHO; AMARELO; LARANJA

(540)



(531) 7.1.24 ; 24.17.5 ; 27.3.15 ; 27.5.25 ; 27.99.1

(210) **769939** MNA

(220) 2026.05.29

(300)

(730) **PT RUBIS ENERGIA PORTUGAL, S.A.**

(511) 04 COMBUSTÍVEL PARA ILUMINAÇÃO; GÁS DE ILUMINAÇÃO; GASES COMBUSTÍVEIS; GASES LIQUEFEITOS DE PETRÓLEO PARA SEREM USADOS PARA FINS DOMÉSTICOS E INDUSTRIAIS E NOS VEÍCULOS AUTOMÓVEIS; GASES SOLIDIFICADOS (COMBUSTÍVEIS)..

06 GARRAFAS DE GÁS, BUTANO OU PROPANO (RECIPIENTES EM METAL); GASODUTOS, TUBULAÇÕES E CONDUTAS EM METAL PARA TRANSPORTE DE GÁS; TANQUES EM METAL, CUBAS OU CISTERNAS EM METAL, RESERVATÓRIOS METÁLICOS PARA ARMAZENAGEM DE GÁS; EDIFÍCIOS METÁLICOS; CABOS DE AÇO; TUBOS DE AÇO; MATERIAL EM METAL PARA REFORÇO DE CONDUTAS; GARRAFAS (RECIPIENTES METÁLICOS) PARA GÁS COMPRIMIDO OU LÍQUIDO; TAMPAS METÁLICAS; DISPOSITIVO METÁLICO PARA FECHO DE GARRAFAS; BOTÕES E MANÍPULOS EM METAL; CONTENTORES EM METAL (ARMAZENAGEM E TRANSPORTE); CONDUTAS RAMIFICADAS EM METAL; BOBINAS DE METAL, NÃO MECÂNICAS, PARA MANGUEIRAS FLEXÍVEIS; SINALÉTICA EM METAL; CONTENTORES EM METAL PARA GÁS COMPRIMIDO; EMBALAGEM METÁLICA; CONTENTORES METÁLICOS PARA COMBUSTÍVEL LÍQUIDO; CONTENTORES EM METAL PARA GÁS COMPRIMIDO OU AR LÍQUIDO; GARRAFAS DE GÁS, NOMEADAMENTE CONTENTORES EM METAL PARA GÁS COMPRIMIDO; GARRAFAS E CONTENTORES EM METAL PARA TRANSPORTAR OU ARMAZENAR GÁS COMPRIMIDO; RECIPIENTES METÁLICOS PARA PRODUTOS QUÍMICOS, GASES COMPRIMIDOS E LÍQUIDOS; TANQUES METÁLICOS PARA O TRANSPORTE DE GASES COMPRIMIDOS; TUBAGENS METÁLICAS; CONTENTORES METÁLICOS [ARMAZENAMENTO, TRANSPORTE]; DISPOSITIVOS METÁLICOS DE FECHO; COMPONENTES METÁLICOS PARA INSTALAÇÕES DE GÁS.

35 SERVIÇOS DE PUBLICIDADE, MARKETING E PROMOÇÃO; GESTÃO DE NEGÓCIOS; ADMINISTRAÇÃO COMERCIAL; GESTÃO DE PROGRAMAS DE FIDELIZAÇÃO DE CONSUMIDORES; GESTÃO DE PROGRAMAS DE FIDELIDADE DE CLIENTES, PLANOS DE INCENTIVO OU DE PROMOÇÃO; DESENVOLVIMENTO DE CAMPANHAS PROMOCIONAIS.

37 ESTAÇÕES DE SERVIÇO (ABASTECIMENTO DE COMBUSTÍVEL E MANUTENÇÃO); SERVIÇOS DE CONSTRUÇÃO, INSTALAÇÃO E MANUTENÇÃO DE REDES CANALIZADAS PARA TRANSPORTE DE GASES DE PETRÓLEO, EM PARTICULAR PROPANO E GASES COMBUSTÍVEIS LIQUEFEITOS; INSTALAÇÃO E REPARAÇÃO DE ELETRODOMÉSTICOS; REPARAÇÃO OU MANUTENÇÃO DE CALDEIRAS; REPARAÇÃO OU MANUTENÇÃO DE ESQUENTADORES A GÁS; SERVIÇOS DE CANALIZAÇÃO; SERVIÇOS DE ELETRICIDADE; SERVIÇOS DE MANUTENÇÃO

DOMÉSTICA GERAL; INSTALAÇÃO DE REDES DE TUBAGEM DE GÁS; REPARAÇÃO DE SISTEMAS DE ABASTECIMENTO DE GÁS.

39 DISTRIBUIÇÃO (ENTREGA), TRANSPORTE, EMBALAMENTO, ARMAZENAGEM E DISTRIBUIÇÃO DE ENERGIA, ELECTRICIDADE E GÁS; DISTRIBUIÇÃO (ENTREGA), TRANSPORTE, EMBALAMENTO E ARMAZENAGEM DE COMBUSTÍVEIS, EM PARTICULAR GASES DE PETRÓLEO LIQUEFEITOS DESTINADOS A INSTALAÇÕES DOMÉSTICAS, ASSIM COMO TAMBÉM A INSTALAÇÕES COMERCIAIS, INDUSTRIAIS OU PROFISSIONAIS; SERVIÇOS DE CONSULTADORIA E INFORMAÇÕES E ASSESSORIA RELACIONADOS COM TODOS OS SERVIÇOS ATRAS REFERIDOS; SERVIÇOS PRESTADOS POR UMA ASSOCIAÇÃO AOS SEUS MEMBROS RELATIVOS AOS SERVIÇOS ATRAS MENCIONADOS.

42 SERVIÇOS DE ENGENHARIA NO SETOR DO GÁS; INSPEÇÃO DE APARELHOS; SERVIÇOS DE INSPEÇÃO TÉCNICA; SERVIÇOS TÉCNICOS DE SUPERVISÃO E INSPEÇÃO; INSPEÇÃO DE PRODUTOS PARA CONTROLO DE QUALIDADE; CERTIFICAÇÃO [CONTROLO DE QUALIDADE]; TESTES DE QUALIDADE DE PRODUTOS PARA CERTIFICAÇÃO; SERVIÇOS DE TESTE PARA CERTIFICAÇÃO DE QUALIDADE E CUMPRIMENTO DE NORMATIVAS; TESTE, ANÁLISE E AVALIAÇÃO DE PRODUTOS E SERVIÇOS DE OUTROS PARA CERTIFICAÇÃO; SERVIÇOS DE ENGENHARIA PARA O SETOR DO GÁS; REALIZAÇÃO DE ESTUDOS DE VIABILIDADE RELACIONADOS COM A EXPLORAÇÃO DE GÁS; EXPLORAÇÃO E PESQUISA DE PETRÓLEO E GÁS; SERVIÇOS DE CONSULTADORIA E INFORMAÇÕES E ASSESSORIA RELACIONADOS COM TODOS OS SERVIÇOS ATRAS REFERIDOS; SERVIÇOS PRESTADOS POR UMA ASSOCIAÇÃO AOS SEUS MEMBROS RELATIVOS AOS SERVIÇOS ATRAS MENCIONADOS.

(591) verde; amarelo; vermelho; laranja

(540)



(531) 1.15.5 ; 7.1.24 ; 24.17.5 ; 27.3.15 ; 27.5.25 ; 27.99.1

(210) **769942** MNA

(220) 2026.05.27

(300)

(730) **PT MANUEL DOS SANTOS MIRANDA**

(511) 39 TRANSPORTE MARÍTIMO.

(591)

(540)



(531) 1.15.24 ; 27.5.4 ; 27.5.17

(210) **769967** MNA
 (220) 2026.05.27
 (300)
 (730) **PT PIRUNES - GROSSISTA ALIMENTAR, LDA**
 (511) 33 BEBIDAS ALCOÓLICAS EXCETO CERVEJA.
 (591)
 (540)

KARLOV

(210) **769971** MNA
 (220) 2026.05.27
 (300)
 (730) **PT PIRUNES - GROSSISTA ALIMENTAR, LDA**
 (511) 33 BEBIDAS ALCOÓLICAS EXCETO CERVEJA.
 (591)
 (540)

CARLTON

(210) **769974** MNA
 (220) 2026.05.28
 (300)
 (730) **PT SORAIA FILIPA OLIVEIRA SILVA**
 (511) 40 ESTAMPAGEM COM PRENSA; GRAVAÇÃO EM MADEIRA.
 (591)
 (540)

DETALHES COM ARTE

(210) **769975** MNA
 (220) 2026.05.28
 (300)
 (730) **PT INTRACHEM - SOCIEDADE UNIPESSOAL LDA.**
 (511) 02 CORANTES, COLORAÇÕES, PIGMENTOS E TINTAS.
 (591)
 (540)

EDC ADRASA

(210) **769976** MNA
 (220) 2026.05.28
 (300)
 (730) **PT GREEN SAPIENS, LDA.**

(511) 35 REALIZAÇÃO DE FEIRAS COMERCIAIS; ORGANIZAÇÃO DE FEIRAS COMERCIAIS; ORGANIZAÇÃO E REALIZAÇÃO DE FEIRAS COMERCIAIS.

(591)

(540)

MERCADO DA BAGAGEIRA

(210) **769977** MNA
 (220) 2026.05.28
 (300)
 (730) **PT MASLUX, LDA**
 (511) 03 PERFUMES; PERFUMES LÍQUIDOS; PERFUMES SÓLIDOS; EXTRATOS DE PERFUMES; ÓLEOS NATURAIS PARA PERFUMES.
 (591) RGB 212 170 164.
 (540)



(531) 1.7.6 ; 27.3.12 ; 27.5.1 ; 29.1.99

(210) **769978** MNA
 (220) 2026.05.28
 (300)
 (730) **PT EUROMERC - CONSULTORES UNIPESSOAL, LDA**
 (511) 43 SERVIÇOS DE ALOJAMENTO.
 (591)
 (540)

DOLCE VITA LIVING

(210) **769979** MNA
 (220) 2026.05.28
 (300)
 (730) **PT SANDRA SOFIA ALCOBIA FERNANDES**
 (511) 35 CONSULTORIA EMPRESARIAL.
 42 CONSULTORIA DE ENGENHARIA.
 (591)
 (540)

BBDS CONSULTING

(210) **769980** MNA
 (220) 2026.05.28
 (300)
 (730) **PT RICARDO VAGNER PAIVA CUSTÓDIO**

(511) 36 CRÉDITO À HABITAÇÃO; CONSULTORIA SOBRE CRÉDITO; MEDIAÇÃO DE CRÉDITO.

(591)
(540)



Fin+

(531) 7.1.24 ; 14.5.2 ; 14.5.20 ; 24.17.5

(210) **769981** MNA
(220) 2026.05.28
(300)
(730) **PT ADEGA COOPERATIVA DE AZUEIRA, C.R.L.**

(511) 33 BEBIDAS ALCOÓLICAS (EXCLUINDO CERVEJA); VINHO; VINHO DE UVAS.

(591)
(540)

RAÍZES LUSAS

(210) **769982** MNA
(220) 2026.05.28
(300)
(730) **PT ISABEL SABE TÃO BEM, UNIPessoal LDA**

(511) 43 SERVIÇOS DE FORNECIMENTO DE COMIDA PARA FORA (TAKEAWAY).

(591)
(540)

BATATINHA SABE TÃO BEM

(210) **769983** MNA
(220) 2026.05.28
(300)
(730) **PT PROVA D'ALGODÃO, LDA**

(511) 36 INVESTIMENTO EM BENS IMOBILIÁRIOS; SERVIÇOS IMOBILIÁRIOS.

(591)
(540)

MIK'ANA- INVESTIMENTOS IMOBILIÁRIOS

(210) **769984** MNA

(220) 2026.05.28

(300)

(730) **PT ALEXANDRE CARDOSO DE SOUSA**

(511) 45 ORGANIZAÇÃO DE REUNIÕES POLÍTICAS; INVESTIGAÇÃO E ANÁLISE NO ÂMBITO POLÍTICO; ACONSELHAMENTO POLÍTICO.

(591)

(540)

FUTURO PORTUGUÊS

(210) **769985** MNA

(220) 2026.05.28

(300)

(730) **PT MARKET MAKERS, UNIPessoal, LDA.**

(511) 39 CONSULTADORIA PARA PLANEAMENTO DE ITINERÁRIOS DE VIAGENS; ORGANIZAÇÃO DE VIAGENS DE E PARA HOTÉIS; VIAGENS E TRANSPORTE DE PASSAGEIROS; ORGANIZAÇÃO DE TRANSPORTE PARA EXCURSÕES DE TURISMO; ORGANIZAÇÃO DE TRANSPORTE E VIAGENS; PLANIFICAÇÃO, ORGANIZAÇÃO E RESERVA DE VIAGENS; ORGANIZAÇÃO DE VIAGENS RECREATIVAS DE GRUPO; DISPONIBILIZAÇÃO DE INFORMAÇÃO SOBRE TRANSPORTE E VIAGENS; SERVIÇOS DE AGÊNCIAS DE VIAGENS E DE RESERVAS; FORNECIMENTO DE INFORMAÇÕES RELATIVAS AO PLANEAMENTO E À RESERVA DE VIAGENS E TRANSPORTES, ATRAVÉS DE MEIOS ELETRÔNICOS.

41 SERVIÇOS DE EDUCAÇÃO, ENTRETENIMENTO E DESPORTO; ALUGUER DE INSTALAÇÕES RECREATIVAS; DISPONIBILIZAÇÃO DE PUBLICAÇÕES ELETRÔNICAS; ORGANIZAÇÃO DE TORNEIOS DE GOLFE; ORGANIZAÇÃO DE EVENTOS DESPORTIVOS, COMPETIÇÕES E TORNEIOS DESPORTIVOS; ORGANIZAÇÃO DE EVENTOS COM FINS CULTURAIS, RECREATIVOS E DESPORTIVOS; RESERVA DE BILHETES PARA EVENTOS CULTURAIS; PUBLICAÇÃO DE DIRETÓRIOS RELACIONADOS COM TURISMO; PRODUÇÃO DE EVENTOS DESPORTIVOS; SERVIÇOS DE MARCAÇÃO E RESERVA DE BILHETES PARA EVENTOS DESPORTIVOS; SERVIÇOS DE ASSESSORIA RELACIONADOS COM A ORGANIZAÇÃO DE EVENTOS DESPORTIVOS; INFORMAÇÕES RELACIONADAS COM ATIVIDADES CULTURAIS; ATIVIDADES DE DIVERSÃO, DESPORTIVAS E CULTURAIS.

43 PRESTAÇÃO DE INFORMAÇÕES RELACIONADAS COM RESERVA DE ALOJAMENTO; SERVIÇOS DE AGÊNCIA DE VIAGENS PARA RESERVA DE ALOJAMENTO EM HOTÉIS; SERVIÇOS DE AGÊNCIAS DE TURISMO PARA RESERVAS DE ALOJAMENTO; HOTÉIS, Pousadas e ALBERGUES, ALOJAMENTO PARA FÉRIAS E TURISMO; SERVIÇOS DE HOSPITALIDADE [ALOJAMENTO]; SERVIÇOS DE RESERVAS PARA ALOJAMENTO; FORNECIMENTO DE INFORMAÇÃO DE ALOJAMENTO VIA INTERNET; SERVIÇOS DE AGÊNCIAS DE VIAGENS PARA A MARCAÇÃO DE RESERVAS EM RESTAURANTES.

(591)

(540)



(531) 24.7.1 ; 24.7.15 ; 27.5.4 ; 27.5.10

(540)



MARIA ROSA
CERÂMICA

(210) **769986** MNA
(220) 2026.05.28
(300)
(730) **BR THIAGO ANTONIO DE SOUZA**
(511) 43 SERVIÇOS DE RESTAURANTES; SERVIÇOS DE RESTAURANTES TAKE-AWAY; SERVIÇOS DE RESTAURANTES SELF-SERVICE.
(591)
(540)

(531) 5.3.13 ; 26.11.13 ; 29.1.4



(531) 8.7.5 ; 8.7.10 ; 24.7.1

(210) **769989** MNA
(220) 2026.05.28
(300)
(730) **PT RITA RIBEIRO, UNIPESSOAL LDA**
(511) 25 VESTUÁRIO; CHAPELARIA.
(591)
(540)

**MUFFIN TO
PROVE**

(531) 27.5.4 ; 27.5.10 ; 27.5.11 ; 27.5.17

(210) **769987** MNA
(220) 2026.05.28
(300)
(730) **PT VICENTE FARIA VINHOS, S.A**
(511) 33 VINHOS.
(591)
(540)

VICENTE FARIA VINHOS

(210) **769990** MNA
(220) 2026.05.28
(300)
(730) **PT MARCO ANTÓNIO DA SILVA PEREIRA NEVES**
(511) 35 CONSULTORIA EMPRESARIAL; SERVIÇOS DE CONSULTORIA EMPRESARIAL; CONSULTORIA EM EFICIÊNCIA EMPRESARIAL; ASSISTÊNCIA, SERVIÇOS DE ASSESSORIA E CONSULTORIA EM MATÉRIA DE ORGANIZAÇÃO EMPRESARIAL; CONSULTORIA EM ORGANIZAÇÃO E GESTÃO EMPRESARIAL NA ÁREA DE GESTÃO DE PESSOAL; ORGANIZAÇÃO DE NEGÓCIOS; ORGANIZAÇÃO DE GESTÃO DE NEGÓCIOS.

(210) **769988** MNA
(220) 2026.05.28
(300)
(730) **PT EFEITOS DISTINTOS UNIPESSOAL, LDA**
(511) 21 OBRAS DE ARTE E DECORAÇÕES, INCLUINDO ESCULTURAS, FEITAS SOBRETUDO DE CERÂMICA OU DE VIDRO, OU DE SEUS SUBSTITUTOS; OBJETOS DE ARTE EM PORCELANA, CERÂMICA, BARRO, TERRACOTA, ARGILA OU VIDRO; OBJETOS DE ARTE EM PORCELANA, CERÂMICA, FAIANÇA, TERRACOTA, BARRO OU VIDRO.
41 WORKSHOPS DE FORMAÇÃO.
(591) R21 G52 B75.

(591)
(540)

EXECRHYTHM

(210) **769991** MNA
(220) 2026.05.28
(300)
(730) **PT KASTALI MEDICAL, LDA**

- (511) 42 SOFTWARE COMO SERVIÇO [SAAS]; CONCEPÇÃO DE HARDWARE E SOFTWARE; ALOJAMENTO DE SÍTIOS WEB [WEB SITES]; PLATAFORMAS DE INTELIGÊNCIA ARTIFICIAL SOB A FORMA DE SOFTWARE COMO SERVIÇO [SAAS]; ALOJAMENTO DE APLICAÇÕES MÓVEIS.
44 ACONSELHAMENTO EM SAÚDE; ACONSELHAMENTO EM QUESTÕES DE SAÚDE; SERVIÇOS DE TELEMEDICINA; SERVIÇOS DE CONSULTAS MÉDICAS; SERVIÇOS DE ACONSELHAMENTO MÉDICO; SERVIÇOS MÉDICOS; SERVIÇOS DE CLÍNICAS MÉDICAS.

(591)
(540)

PREPXHEALTH

- (210) **769992** MNA
(220) 2026.05.28
(300)
(730) **PT EIA - ENSINO, INVESTIGAÇÃO E ADMINISTRAÇÃO, S.A.**

- (511) 41 EDUCAÇÃO EM UNIVERSIDADES OU INSTITUIÇÕES DE ENSINO SUPERIOR.

(591)
(540)

ESSATLA - ESCOLA SUPERIOR DE SAÚDE ATLÂNTICA

- (210) **769993** MNA
(220) 2026.05.28
(300)
(730) **PT CARINA LOPES BARBOSA VICENTE**
(511) 21 UTENSÍLIOS DE MESA, COZINHA E RECIPIENTES.
35 AGÊNCIAS DE PUBLICIDADE.

(591)
(540)

MONAW

- (210) **769994** MNA
(220) 2026.05.28
(300)
(730) **PT DAVID RAMALHO AGOSTINHO**
(511) 44 SERVIÇOS DE FISIOTERAPIA; SERVIÇOS DE ELETROTHERAPIA PARA FISIOTERAPIA.

(591)
(540)

**MOVIRISE MOVE FOWARD
RISE HIGHER**

- (210) **769995** MNA
(220) 2026.05.28
(300)
(730) **PT MIGUEL GOMES E PEDROSA, LDA**
(511) 36 SERVIÇOS IMOBILIÁRIOS.
(591)
(540)



(531) 27.5.10

- (210) **769996** MNA
(220) 2026.05.28
(300)
(730) **PT MARIA MANUELA ARAÚJO OLIVEIRA CANHOTO**
(511) 31 FRUTOS E LEGUMES FRESCOS.
(591) Verde; Azul; branco
(540)



(531) 1.3.2 ; 6.19.9

- (210) **769997** MNA
(220) 2026.05.28
(300)
(730) **PT REGRA PRINCIPAL - REVESTIMENTOS UNIPESSOAL LDA**
(511) 41 SERVIÇOS DE GINÁSIOS; SERVIÇOS DE CLUBES DE SAÚDE E GINÁSIOS; SERVIÇOS DE PERSONAL TRAINER [TREINO FÍSICO]; TREINO DESPORTIVO; PRESTAÇÃO DE SERVIÇOS DE ACADEMIA DESPORTIVA E GINÁSIO; FORNECIMENTO DE INSTALAÇÕES PARA EXERCÍCIO FÍSICO E DE FITNESS.

43 FORNECIMENTO DE ALOJAMENTO TEMPORÁRIO; SERVIÇOS DE ALOJAMENTO TEMPORÁRIO; SERVIÇOS DE INFORMAÇÃO, ACONSELHAMENTO E RESERVA RELATIVOS A ALOJAMENTO TEMPORÁRIO; RESERVA DE ALOJAMENTO TEMPORÁRIO; RESERVA DE ALOJAMENTO TEMPORÁRIO VIA INTERNET; RESERVA DE ALOJAMENTO PARA VIAJANTES; SERVIÇOS DE RESERVA DE QUARTOS; SERVIÇOS DE RESERVA PARA MARCAÇÃO DE ALOJAMENTO; SERVIÇOS DE RESERVAS DE ALOJAMENTO; SERVIÇOS PARA MARCAÇÃO DE ALOJAMENTO; ALOJAMENTO TEMPORÁRIO; HOTÉIS, Pousadas e ALBERGUES, ALOJAMENTO PARA FÉRIAS E TURISMO; SERVIÇOS DE ALOJAMENTO E PEQUENO-ALMOÇO; SERVIÇOS DE ALOJAMENTO PARA TURISTAS.

(591) verde; branco

(540)



(531) 2.9.1 ; 7.1.24 ; 26.1.16 ; 26.1.22 ; 27.5.25

(210) **769998** MNA

(220) 2026.05.29

(300)

(730) **PT ALEXANDRE PINHO CARDOSO**

(511) 09 SOFTWARE DE INTELIGÊNCIA ARTIFICIAL; SOFTWARE APLICATIVO PARA TELEMÓVEIS; SOFTWARE PARA DESENVOLVIMENTO DE WEBSITES.

(591)

(540)

JUST1CODE

(210) **769999** MNA

(220) 2026.05.28

(300)

(730) **PT MARIA LUISA TEIXEIRA DUARTE**

(511) 24 PRODUTOS TÊXTEIS E SUBSTITUTOS PARA PRODUTOS TÊXTEIS; TECIDOS.

25 PARTES DE VESTUÁRIO, CALÇADO E CHAPELARIA; VESTUÁRIO; CHAPELARIA; ARTIGOS DE CHAPELARIA; CALÇADO.

26 ACESSÓRIOS PARA VESTIMENTAS, ARTIGOS DE COSTURA E ARTIGOS DECORATIVOS TÊXTEIS; BERLOQUES [SEM SER DE JOALHARIA OU PARA CHAVES, ARGOLAS OU CORRENTES].

(591)

(540)

ASL GROUP ÁSIA-EUROPE

(210) **770001** MNA

(220) 2026.05.29

(300)

(730) **PT CARLOS FILIPE VASCONCELOS VIEIRA DE CASTRO**

(511) 45 SERVIÇOS DE ADVOCACIA; SERVIÇOS DE ADVOCACIA (SERVIÇOS JURÍDICOS); SERVIÇOS DE ADVOCACIA LEGAL; SERVIÇOS DE ADVOGADOS DE BARRA DE TRIBUNAL; SERVIÇOS DE ADVOGADOS ESPECIALIZADOS EM PATENTES; SERVIÇOS DE ADVOGADO DE PATENTES.

(591)

(540)

CVC ADVOGADOS

(210) **770002** MNA

(220) 2026.05.29

(300)

(730) **PT EDUARDO ANTÓNIO GRANGEIA DOS SANTOS REI**

(511) 25 VESTUÁRIO.

35 SERVIÇOS DE VENDA A RETALHO ON-LINE RELATIVOS A ARTIGOS DE VESTUÁRIO.

(591)

(540)

QREI

(210) **770003** MNA

(220) 2026.05.29

(300)

(730) **PT PERÍMETROS SALGADOS LDA**

(511) 30 PIZZAS.

43 PIZZARIAS.

(591)

(540)

PIZZARIA PAULISTA

(210) **770005** MNA

(220) 2026.05.29

(300)

(730) **PT FILIPE CRUZ**

(511) 06 ESTRUTURAS E CONSTRUÇÕES TRANSPORTÁVEIS DE METAL; MATERIAIS E ELEMENTOS DE METAL PARA EDIFICAÇÃO E CONSTRUÇÃO; PORTAS,

- PORTÕES, JANELAS E REVESTIMENTOS DE JANELA (METÁLICOS); QUINQUILHARIA METÁLICA.
- 19 ESTRUTURAS E CONSTRUÇÕES TRANSPORTÁVEIS, NÃO SENDO DE METAL; MADEIRA SEMITRANSFORMADA OU ARTIFICIAL; MATERIAIS E ELEMENTOS DE EDIFICAÇÃO E CONSTRUÇÃO, NÃO METÁLICOS; MATERIAIS MINERAIS NÃO METÁLICOS, TAIS COMO PEDRA, ARGILA, BETUME, BETÃO OU SEUS SUBSTITUTOS, NÃO TRANSFORMADOS E SEMITRANSFORMADOS; OBRAS DE ARTE E DECORAÇÕES, INCLUINDO ESCULTURAS, FEITAS SOBRETUDO DE MATERIAIS MINERAIS NÃO METÁLICOS, TAIS COMO PEDRA, BETUME OU BETÃO, OU DE SEUS SUBSTITUTOS; PORTAS, PORTÕES, JANELAS E REVESTIMENTOS DE JANELAS, NÃO SENDO DE METAL.
- 37 ALUGUER DE FERRAMENTAS, INSTALAÇÕES E EQUIPAMENTO DE CONSTRUÇÃO, DEMOLIÇÃO, LIMPEZA E MANUTENÇÃO; CARREGAMENTO E TROCA DE BATERIAS E DE DISPOSITIVOS DE ARMAZENAMENTO DE ELETRICIDADE E ALUGUER DE EQUIPAMENTO CONEXO; EDIFICAÇÃO, CONSTRUÇÃO E DEMOLIÇÃO; EXTERMÍNIO E CONTROLO DE PRAGAS, SEM SER PARA A AGRICULTURA, A HORTICULTURA E A SILVICULTURA, E DESINFEÇÃO; SERVIÇOS DE ESCAVAÇÃO E EXTRAÇÃO DE RECURSOS NATURAIS; EXTRAÇÃO DE RECURSOS NATURAIS.
- 42 SERVIÇOS DE DESIGN; SERVIÇOS CIENTÍFICOS E TECNOLÓGICOS; TESTES, AUTENTICAÇÃO E CONTROLO DE QUALIDADE; SERVIÇOS DE TI (TECNOLOGIAS DE INFORMAÇÃO); SERVIÇOS DE CIÊNCIA E TECNOLOGIA.

(591) #CEA976; #000000.

(540)



(531) 7.1.25

- (210) **770008** MNA
(220) 2026.05.29
(300)
(730) **PT LETSTRADE, COMÉRCIO E SERVIÇOS, LDA. (ZONA FRANCA DA MADEIRA)**

- (511) 33 BEBIDAS ALCOÓLICAS EXCETO CERVEJA; ESSÊNCIAS E EXTRATOS ALCOÓLICOS; LICORES; BEBIDAS ESPIRITUOSAS; VINHO; ÁGUA-PÉ; BEBIDAS APERITIVAS.

(591)

(540)

DOM VICENTE - O DIPLOMATA

- (210) **770009** MNA
(220) 2026.05.29
(300)
(730) **PT BEATRIZ GONÇALVES PIEDADE SILVA BRAZ**

- (511) 25 CHAPELARIA; VESTUÁRIO; BANDANAS; ARTIGOS DE CHAPELARIA COM PALA; ARTIGOS DE VESTUÁRIO PARA DESPORTO; ANORAQUES; PARTES DE VESTUÁRIO, CALÇADO E CHAPELARIA.
28 EQUIPAMENTO DESPORTIVO E PARA EXERCÍCIO FÍSICO.

(591) APAGADO LARANJA #7E6A52; CLARO LARANJA #F9F4EE.

(540)



(531) 27.5.1

- (210) **770006** MNA
(220) 2026.05.29
(300)
(730) **PT NUNO MIGUEL GOMES RIBEIRO**
(511) 35 CONSULTORIA EMPRESARIAL.
42 CONSULTORIA INFORMÁTICA.

(591)

(540)

LR CONSULTING

- (210) **770010** MNA
(220) 2026.05.29
(300)
(730) **PT CASA AGRICOLA PEREIRA GONÇALVES, LDA**

(511) 33 BEBIDAS ALCOÓLICAS EXCETO CERVEJA.

(591)

(540)

POÇA VELHA

(210) **770011** **MNA**
 (220) 2026.05.29
 (300)
 (730) **PT CECILIA ALEXANDRA ALMEIDA SANTOS MARTINS ESTEVES**

(511) 45 ACONSELHAMENTO [ESPIRITUAL]; ACONSELHAMENTO NO DOMÍNIO DO LUTO; ACONSELHAMENTO NO LUTO; CONSULTADORIA NO DOMÍNIO DAS RELAÇÕES PESSOAIS; APOIO NO LUTO; APOIO EMOCIONAL A PACIENTES COM CANCRO E SUAS FAMÍLIAS ATRAVÉS DE FÓRUMS INTERATIVOS ONLINE; FORNECIMENTO DE SERVIÇOS DE APOIO EMOCIONAL A FAMÍLIAS; SERVIÇOS ASTROLÓGICOS E ESPIRITUAIS; PRESTAÇÃO DE SERVIÇOS DE ASSISTÊNCIA DOMICILIAR NÃO MÉDICA PARA INDIVÍDUOS; SERVIÇOS DE ACOMPANHAMENTO [SOCIAL]; SERVIÇOS DE ACOMPANHAMENTO DE IDOSOS E DE DEFICIENTES; SERVIÇOS DE APOIO EMOCIONAL A PACIENTES COM CANCRO E SUAS FAMÍLIAS; SERVIÇOS DE ASSISTÊNCIA PESSOAL A FAMÍLIAS DE PACIENTES COM DOENÇAS GRAVES; SERVIÇOS DE DEFESA DOS DIREITOS DOS PACIENTES DE HOSPITAIS E DE ESTABELECIMENTOS DE CUIDADOS MÉDICOS DE LONGA DURAÇÃO; SERVIÇOS DE REDES SOCIAIS ONLINE; SERVIÇOS DE REDES SOCIAIS ON-LINE; SERVIÇOS DE REDES SOCIAIS NA INTERNET.

(591)
 (540)

ROSE - RESILIÊNCIA ONCOLÓGICA E SUPORTE EMOCIONAL

(210) **770013** **MNA**
 (220) 2026.05.29
 (300)
 (730) **PT ROY AND DIANA KIRBY.LDA**

(511) 33 BEBIDAS ALCOÓLICAS (EXCLUINDO CERVEJA); PREPARAÇÕES PARA PRODUZIR BEBIDAS ALCOÓLICAS; BEBIDAS ALCOÓLICAS PRÉ-MISTURADAS; BEBIDAS ALCOÓLICAS EXCETO CERVEJA; BEBIDAS APERITIVAS; LICORES; VINHOS; VINHO TINTO; VINHOS ESPUMANTES TINTOS; VINHO BRANCO; VINHOS ESPUMANTES BRANCOS; VINHOS ROSÉ; VINHOS GENEROSOS; VINHOS ESPUMANTES; VINHOS DE APERITIVO.

(591)
 (540)

OMBROS DO MONTE

(210) **770014** **MNA**
 (220) 2026.05.29
 (300)
 (730) **PT MAGDA OLIVEIRA SANTOS**

(511) 10 ÓCULOS DE MODA; ÓCULOS DE SOL DE MODA.
 18 MALAS DE SENHORA À MODA.
 25 CHAPÉUS DE MODA.

35 SERVIÇOS ONLINE PARA VENDA A RETALHO DE VESTUÁRIO VIRTUAL DESCARREGÁVEL; SERVIÇOS DE LOJAS DE VENDA A RETALHO ONLINE RELACIONADOS COM VESTUÁRIO; SERVIÇOS DE LOJAS DE VENDA A RETALHO ONLINE RELACIONADOS COM PRODUTOS COSMÉTICOS E DE BELEZA; SERVIÇOS DE VENDA A RETALHO RELACIONADOS COM ACESSÓRIOS DE MODA.
 42 DESIGN DE MODA; DESENHO (CRIAÇÃO) DE MODA; DESIGN DE ACESSÓRIOS DE MODA.

(591)
 (540)

THE PORTUGUESE GIRL

(210) **770015** **MNA**
 (220) 2026.05.29
 (300)
 (730) **PT BETTER BRANDS UNIPessoal LIMITADA**

(511) 35 SERVIÇOS DE PUBLICIDADE, DE MARKETING E PROMOCIONAIS; ADMINISTRAÇÃO DE NEGÓCIOS COMERCIAIS INTERNACIONAIS; ASSISTÊNCIA NO PLANEAMENTO DE NEGÓCIOS COMERCIAIS; CONSULTORIA DE GESTÃO COMERCIAL; GESTÃO COMERCIAL; GESTÃO DAS RELAÇÕES COM OS CLIENTES; MEDIAÇÃO DE NEGÓCIOS COMERCIAIS PARA TERCEIROS; NEGOCIAÇÃO DE CONTRATOS DE PUBLICIDADE; NEGOCIAÇÃO E REALIZAÇÃO DE TRANSAÇÕES COMERCIAIS PARA TERCEIROS; PLANEAMENTO COMERCIAL; PLANEAMENTO ESTRATÉGICO DE NEGÓCIOS; SERVIÇOS DE ESTRATÉGIA COMERCIAL; SERVIÇOS DE GESTÃO COMERCIAL; SERVIÇOS DE PLANEAMENTO DE NEGÓCIOS COMERCIAIS; SERVIÇOS DE REPRESENTAÇÃO DE NEGÓCIOS COMERCIAIS; ADMINISTRAÇÃO DE VENDAS; FORNECIMENTO DE ACONSELHAMENTO RELATIVO A PRODUTOS DE CONSUMO; FORNECIMENTO DE RECOMENDAÇÕES SOBRE PRODUTOS A CONSUMIDORES PARA FINS COMERCIAIS; INFORMAÇÕES E CONSULTADORIA SOBRE COMÉRCIO INTERNACIONAL; ORGANIZAÇÃO DE APRESENTAÇÕES COMERCIAIS RELACIONADAS COM A COMPRA E VENDA DE PRODUTOS; SERVIÇOS DE AGÊNCIAS DE IMPORTAÇÃO-EXPORTAÇÃO; SERVIÇOS DE ENCOMENDA POR GROSSO; SERVIÇOS DE INTERMEDIAÇÃO E ASSESSORIA DE NEGÓCIOS NO DOMÍNIO DA VENDA DE PRODUTOS E DA PRESTAÇÃO DE SERVIÇOS; SERVIÇOS INTERMEDIÁRIOS RELATIVOS A PUBLICIDADE; SERVIÇOS GROSSISTAS RELACIONADOS COM BEBIDAS NÃO ALCOÓLICAS; SERVIÇOS GROSSISTAS RELACIONADOS COM PRODUTOS DE LIMPEZA; SERVIÇOS GROSSISTAS RELACIONADOS COM PRODUTOS DE TOILETTE; SERVIÇOS GROSSISTAS RELACIONADOS COM ALIMENTOS; SERVIÇOS GROSSISTAS RELACIONADOS COM CHÁS; SERVIÇOS GROSSISTAS RELACIONADOS COM PRODUTOS DIETÉTICOS; SERVIÇOS GROSSISTAS RELACIONADOS COM CHOCOLATES.

(591)
 (540)

BETTER BRANDS

(210) **770016** MNA

(220) 2026.05.29

(300)

(730) **PT DÉBORA CLARA SILVEIRA DE ARAÚJO**

(511) 16 MATERIAL IMPRESSO; LIVROS; LIVROS RELIGIOSOS; AGENDA PLANIFICADORA; ADESIVOS AUTOCOLANTES; AGENDAS E DIÁRIOS; ARTIGOS DE PAPELARIA PARA ESCRITA; ARTIGOS DE PAPELARIA IMPRESSOS; AUTOCOLANTES [ARTIGOS DE PAPELARIA].

(591)

(540)

PALMEIRA DE DÉBORA

PARA TURISTAS; ORGANIZAÇÃO DE EXCURSÕES TURÍSTICAS [TRANSPORTE]; ORGANIZAÇÃO DE EXCURSÕES.

41 REALIZAÇÃO DE VISITAS GUIADAS; SERVIÇOS DE LAZER.

(591)

(540)

D**D I M I W A Y**

PRIVATE EXPERIENCES

(210) **770022** MNA

(220) 2026.05.29

(300)

(730) **PT INÊS DA TRINDADE FERNANDES**

(511) 35 MARKETING; REDAÇÃO DE GUIÕES PARA USO PUBLICITÁRIO; MARKETING DIGITAL; MARKETING PROMOCIONAL; MARKETING IMOBILIÁRIO; MARKETING DIRETO; MARKETING FINANCEIRO; MARKETING DE INFLUENCIADOR; MARKETING DE INTERNET; MARKETING DE REFERÊNCIA; SERVIÇOS DE MARKETING; ESTUDOS DE MARKETING.

41 FOTOGRAFIA; GRAVAÇÃO DE VÍDEO; SERVIÇOS DE GRAVAÇÃO DE VÍDEO; SERVIÇOS DE GRAVAÇÃO DE ÁUDIO E VÍDEO; EDIÇÃO MULTIMÉDIA.

42 DESIGN VISUAL; DESIGN GRÁFICO; WEB DESIGN E DESIGN GRÁFICO; SERVIÇOS DE DESIGN.

(591)

(540)

O SÓTÃO - CREATIVE STUDIO

(531) 27.99.4

(210) **770027**

MNA

(220) 2026.05.29

(300)

(730) **PT ANTONIO JOSE RIBEIRO DA NOVA, LDA.**

(511) 30 BISCOITOS SALGADOS [BOLACHAS]; BOLACHAS DE CONFEITARIA PARA COZER; CONFEITARIA; CONFEITARIA À BASE DE AMÊNDOA; CONFEITARIA À BASE DE FRUTOS SECOS; CONFEITARIA À BASE DE LATICÍNIOS; CONFEITARIA COM SABOR A CHOCOLATE; CONFEITARIA CONGELADA; CONFEITARIA QUE CONTEM COMPOTA; CONFEITARIA SOB A FORMA DE MOUSSES; CROISSANTS; DECORAÇÕES DE CHOCOLATE PARA BOLOS; DOÇARIA COZIDA; MASSA PARA BISCOITOS; PASTELARIA, BOLOS, TARTES E BISCOITOS (BOLACHAS); PRODUTOS DE CONFEITARIA; PRODUTOS DE PADARIA.

(591)

(540)

CONCHINHAS DE VIEIRA(210) **770023** MNA

(220) 2026.05.29

(300)

(730) **PT JOÃO CARLOS VICTÓRIA MIRANDA**

(511) 44 CUIDADOS DE SAÚDE RELACIONADOS COM NATUROPATIA.

(591)

(540)

MIRANDA NATUROPATIA(210) **770029**

MNA

(220) 2026.05.29

(300)

(730) **PT PHARLISS, UNIPESSOAL LDA.**

(511) 03 COSMÉTICOS PARA OS CABELOS.

05 CHÁS MEDICINAIS.

09 SOFTWARE.

(591)

(540)

MYMIA(210) **770025** MNA

(220) 2026.05.29

(300)

(730) **BGALEN ANDREEV DIMITROV**

(511) 39 SERVIÇOS DE AGÊNCIAS DE VIAGENS, NOMEADAMENTE RESERVAS E MARCAÇÕES DE TRANSPORTES; ORGANIZAÇÃO DE EXCURSÕES

(210) **770032** MNA
 (220) 2026.05.29
 (300)
 (730) PT **GREATCREATION, S.A.**
 (511) 43 SERVIÇOS DE FORNECIMENTO DE ALIMENTOS E BEBIDAS; BARES; SERVIÇOS DE RESTAURAÇÃO [ALIMENTAÇÃO E BEBIDAS]; SERVIÇOS DE RESTAURANTE EM HOTÉIS; ORGANIZAÇÃO DE REFEIÇÕES EM HOTÉIS; SERVIÇOS DE RESTAURANTE FORNECIDOS POR HOTÉIS; SERVIÇOS DE CAFÉS; SERVIÇOS DE BAR; SERVIÇOS DE RESTAURANTE E BAR; SERVIÇOS DE ALIMENTAÇÃO E BEBIDAS EM RESTAURANTES E BARES.

(591)
 (540)

LX SOTTO

(210) **770035** MNA
 (220) 2026.05.29
 (300)
 (730) PT **PRINCESS TITLE - UNIPessoal LDA**
 (511) 43 SERVIÇOS DE RESTAURANTES; SERVIÇOS DE RESTAURANTES DE SUSHI.

(591)
 (540)

JAPA - SUSHI & COCKTAILS

(210) **770038** MNA
 (220) 2026.05.29
 (300)
 (730) PL **ANNA KATARZYNA PAWLOWICZ**
 (511) 16 TATUAGENS TEMPORÁRIAS; ADESIVOS PARA PAPELARIA OU USO DOMÉSTICO.

(591)
 (540)

INK FEST

(210) **770039** MNA
 (220) 2026.05.29
 (300)
 (730) PT **TIAGO JOSÉ NOVAIS OLIVEIRA**
 (511) 37 INSTALAÇÃO DE SISTEMAS DE SEGURANÇA; SERVIÇOS DE INFORMAÇÕES RELACIONADOS COM A INSTALAÇÃO DE SISTEMAS DE SEGURANÇA; INSTALAÇÃO DE EQUIPAMENTOS DE COMUNICAÇÃO; INSTALAÇÃO DE SISTEMAS DE ILUMINAÇÃO; INSTALAÇÃO DE CABLAGEM ELÉTRICA; INSTALAÇÃO DE CABOS; INSTALAÇÃO DE CABOS PARA ACESSO À INTERNET; COLOCAÇÃO DE TUBOS; INSTALAÇÃO DE SISTEMAS DE LUZ ELÉTRICA E DE ENERGIA.

(591)
 (540)



(531) 13.1.6

(210) **770040** MNA
 (220) 2026.05.29
 (300)
 (730) PT **MADALENA CABELEIRA FELGUEIRAS**
 (511) 41 FORMAÇÃO AVANÇADA.
 42 SERVIÇOS DE CIÊNCIA E TECNOLOGIA.
 (591) #B99249; #3A3A3C; #FFFFFF
 (540)



(531) 26.1.18

(210) **770044** MNA
 (220) 2026.05.29
 (300)
 (730) PT **DIOGO FILIPE DA SILVA VASCONCELOS**
 (511) 35 ANÁLISES DE PREÇOS; FORNECIMENTO DE INFORMAÇÃO AOS CONSUMIDORES RELATIVAS A PRODUTOS E SERVIÇOS; FORNECIMENTO DE INFORMAÇÕES SOBRE PREÇOS DOS PRODUTOS E SERVIÇOS DE TERCEIROS, ATRAVÉS DE UMA REDE INFORMÁTICA MUNDIAL; SERVIÇOS DE ANÁLISE DE PREÇOS; SERVIÇOS DE COMPARAÇÃO DE PREÇOS.

(591)
 (540)

K-VENDIST

(210) **770045** MNA
 (220) 2026.05.29
 (300)
 (730) PT **INPERSONA, SOCIEDADE UNIPESSOAL LIMITADA**
 (511) 44 SERVIÇOS MÉDICOS; FISIOTERAPIA; SERVIÇOS DE FISIOTERAPIA; SERVIÇOS DE CLÍNICAS DE SAÚDE.
 (591)
 (540)

INTER+LIGÊNCIA CORPORAL

(210) **770046** MNA
 (220) 2026.05.29
 (300)
 (730) US **DIXON YORGOS BORDIANO**
 (511) 07 GERADORES DE ELETRICIDADE; DISPOSITIVOS DE PRODUÇÃO DE ELETRICIDADE; GERADORES DE ENERGIA ELÉTRICA.
 08 FERRAMENTAS MANUAIS PARA EMERGÊNCIA E SALVAMENTO; FACAS.
 09 CONTEÚDOS GRAVADOS E DESCARREGÁVEIS; EQUIPAMENTOS DE TECNOLOGIA DA INFORMAÇÃO, AUDIOVISUAIS, MULTIMÉDIA E FOTOGRÁFICOS; APARELHOS, INSTRUMENTOS E CABOS PARA ELETRICIDADE; APLICAÇÕES MÓVEIS; BOTS DE INTERNET, SENDO PROGRAMAS INFORMÁTICOS; TELEMÓVEIS; BATERIAS SOLARES.
 35 SERVIÇOS DE PUBLICIDADE, DE PROMOÇÃO E DE MARKETING; ALUGUER DE MÁQUINAS DE VENDA AUTOMÁTICAS; FORNECIMENTO DE INFORMAÇÃO E ASSESSORIA AOS CONSUMIDORES NO ÂMBITO DA SELEÇÃO DE PRODUTOS E ARTIGOS A COMPRAR; FORNECIMENTO DE RECOMENDAÇÕES SOBRE PRODUTOS A CONSUMIDORES PARA FINS COMERCIAIS.
 38 SERVIÇOS DE REDE DE TELECOMUNICAÇÕES; FORNECIMENTO E ALUGUER DE EQUIPAMENTOS E INSTALAÇÕES DE TELECOMUNICAÇÕES.
 41 PUBLICAÇÃO, RELATO E REDAÇÃO DE TEXTOS; SERVIÇOS DE FORMAÇÃO EM INFORMÁTICA; EDUCAÇÃO NO DOMÍNIO DA CIÊNCIA INFORMÁTICA.
 42 SERVIÇOS DE TI (TECNOLOGIAS DE INFORMAÇÃO); SERVIÇOS DE DESIGN; PROGRAMAÇÃO INFORMÁTICA; CONSULTADORIA EM INFORMÁTICA; PROGRAMAÇÃO INFORMÁTICA DE JOGOS DE VÍDEO.

(591)

(540)



(531) 1.15.5

(210) **770047** MNA
 (220) 2026.05.29
 (300)
 (730) PT **DIOGO ANDRÉ FERNANDES PLÁCIDO**

(511) 25 CALÇADO; CHAPELARIA; PARTES DE VESTUÁRIO, CALÇADO E CHAPELARIA; VESTUÁRIO; ARTIGOS DE CHAPELARIA.

(591)

(540)

FERNANDES PLÁCIDO

(210) **770048** MNA

(220) 2026.05.29

(300)

(730) PT **JORGE MICAEL AGUIAR MOURA**

(511) 29 CARNE, PRODUTOS DE CARNE E SUCEDÂNEOS DE CARNE.

(591)

(540)

CARNES SUPREMAS

(210) **770050** MNA

(220) 2026.05.30

(300)

(730) PT **VIAJAR MELHOR LDA**

(511) 39 SERVIÇOS DE AGÊNCIAS DE VIAGENS E DE RESERVAS.

(591)

(540)

VM TRAVEL

(210) **770054** MNA

(220) 2026.05.30

(300)

(730) PT **DANIEL CARDOSO MÁXIMO ALVES**

(511) 41 SERVIÇOS DE DISC JOCKEY [DJ]; SERVIÇOS DE PRODUÇÃO MUSICAL; ESPETÁCULOS MUSICAIS AO VIVO.

(591)

(540)



(531) 27.5.11 ; 27.5.12 ; 27.5.25 ; 27.99.1 ; 27.99.20

(210) **770055** **MNA**
 (220) 2026.05.30
 (300)
 (730) **PT HELDER ANTÓNIO MOUTINHO PAIVA DOS SANTOS**
 (511) 41 REALIZAÇÃO DE ATIVIDADES CULTURAIS; FORNECIMENTO DE ATIVIDADES CULTURAIS; ADMINISTRAÇÃO [ORGANIZAÇÃO] DE ATIVIDADES CULTURAIS; ORGANIZAÇÃO E REALIZAÇÃO DE ATIVIDADES CULTURAIS.

(591)
 (540)

COMPANHIA NACIONAL DO FADO

(210) **770056** **MNA**
 (220) 2026.05.30
 (300)
 (730) **PT PEDRO MIGUEL FARINHA MARÇAL DA SILVA**
 (511) 42 SERVIÇOS DE TI (TECNOLOGIAS DE INFORMAÇÃO).

(591)
 (540)

CITYSERVICES

(210) **770063** **MNA**
 (220) 2026.05.30
 (300)
 (730) **PT LÚCIA MARIA OLIVEIRA RAMOS DE SOUSA**
 (511) 44 SERVIÇOS PRESTADOS POR PSICÓLOGOS.

(591)
 (540)

MENTE LUCIDA

(210) **770067** **MNA**
 (220) 2026.05.30
 (300)
 (730) **PT PEDRO HENRIQUE PEREIRA LOURENÇO**

(511) 09 APARELHOS DE PESQUISA CIENTÍFICA E DE LABORATÓRIO, APARELHOS EDUCACIONAIS E SIMULADORES; APARELHOS E INSTRUMENTOS ÓTICOS, AMPLIFICADORES E CORRETORES; APARELHOS, INSTRUMENTOS E CABOS PARA ELETRICIDADE; CONTEÚDOS GRAVADOS E DESCARREGÁVEIS; DISPOSITIVOS DE PROTEÇÃO, SEGURANÇA, DEFESA E SINALIZAÇÃO; EQUIPAMENTO DE MERGULHO; EQUIPAMENTOS CIENTÍFICOS E LABORATORIAIS PARA TRATAMENTO ATRAVÉS DA UTILIZAÇÃO DE ELETRICIDADE; EQUIPAMENTOS DE MEDIÇÃO, DETEÇÃO, MONITORIZAÇÃO E CONTROLO;

EQUIPAMENTOS DE NAVEGAÇÃO, ORIENTAÇÃO, LOCALIZAÇÃO, DIRECIONAMENTO E CARTOGRAFIA; EQUIPAMENTOS DE TECNOLOGIA DA INFORMAÇÃO, AUDIOVISUAIS, MULTIMÉDIA E FOTOGRÁFICOS; IMANES, MAGNETIZADORES E DESMAGNETIZADORES; APARELHOS DE MERGULHO.

35 SERVIÇOS DE ASSISTÊNCIA, GESTÃO E ADMINISTRAÇÃO DE NEGÓCIOS; SERVIÇOS DE PUBLICIDADE, DE MARKETING E DE PROMOÇÃO; SERVIÇOS DE PUBLICIDADE, DE MARKETING E PROMOCIONAIS; SERVIÇOS DE PUBLICIDADE, DE PROMOÇÃO E DE MARKETING; ANÁLISES DE PREÇOS; ANGARIAÇÃO DE ASSINATURAS DE JORNAIS; ALUGUER DE DISTRIBUIDORES AUTOMÁTICOS; ALUGUER DE CAIXAS REGISTRADORAS; AGÊNCIAS DE IMPORTAÇÃO-EXPORTAÇÃO NO CAMPO DA ENERGIA; AGÊNCIAS DE IMPORTAÇÃO-EXPORTAÇÃO; AGRUPAMENTO, PARA BENEFÍCIO DE TERCEIROS, DE UMA VARIEDADE DE SERVIÇOS DE TELECOMUNICAÇÕES, PERMITINDO AOS CONSUMIDORES COMPARAR E ADQUIRIR COMODAMENTE ESSES SERVIÇOS; AGRUPAMENTO, PARA BENEFÍCIO DE TERCEIROS, DE UMA VARIEDADE DE SERVIÇOS DE SEGUROS, PERMITINDO AOS CONSUMIDORES COMPARAR E ADQUIRIR COMODAMENTE ESSES SERVIÇOS; ADMINISTRAÇÃO DE VENDAS; ADMINISTRAÇÃO DE ASSINATURA DE JORNAL [PARA TERCEIROS]; ADMINISTRAÇÃO COMERCIAL DO LICENCIAMENTO DE PRODUTOS E SERVIÇOS PARA TERCEIROS [SERVIÇOS DE]; ADMINISTRAÇÃO COMERCIAL DO LICENCIAMENTO DE PRODUTOS E SERVIÇOS PARA TERCEIROS; ADMINISTRAÇÃO COMERCIAL DA CONCESSÃO DE LICENÇAS DE PRODUTOS E SERVIÇOS DE TERCEIROS; ADJUDICAÇÃO DE CONTRATOS NO DOMÍNIO DO FORNECIMENTO DE ENERGIA; ALUGUER DE MÁQUINAS DE VENDA AUTOMÁTICAS.

37 ALUGUER DE FERRAMENTAS, INSTALAÇÕES E EQUIPAMENTO DE CONSTRUÇÃO, DEMOLIÇÃO, LIMPEZA E MANUTENÇÃO; CARREGAMENTO E TROCA DE BATERIAS E DE DISPOSITIVOS DE ARMAZENAMENTO DE ELETRICIDADE E ALUGUER DE EQUIPAMENTO CONEXO; EDIFICAÇÃO, CONSTRUÇÃO E DEMOLIÇÃO; EXTERMÍNIO E CONTROLO DE PRAGAS, SEM SER PARA A AGRICULTURA, A HORTICULTURA E A SILVICULTURA, E DESINFECÇÃO; SERVIÇOS DE ESCAVAÇÃO E EXTRAÇÃO DE RECURSOS NATURAIS; EXTRAÇÃO DE RECURSOS NATURAIS; AFIAÇÃO DE CORTADORES DE RELVA; AFIAÇÃO DE FACAS; AFIAÇÃO DE LÂMINAS DE CORTADORES DE RELVA; AFIAÇÃO DE PONTAS DE BROCAS; AFIAÇÃO DE TESOURAS; ALUGUER DE ESQUIPAMENTO DE ESTERILIZAÇÃO PARA EQUIPAMENTO DE PROTEÇÃO INDIVIDUAL (EPP); AFINAÇÃO DE VIOLINOS; AFINAÇÃO DE PIANOS; AFINAÇÃO DE INSTRUMENTOS MUSICAIS; AFIAÇÃO DE TESOURAS E FACAS DE COZINHA; APARELHOS DE INSTALAÇÃO, CONSERVAÇÃO E REPARAÇÃO DE ESCRITÓRIO; AMOLAÇÃO DE FACAS DE COZINHA; ALUGUER E MANUTENÇÃO DE PLATAFORMAS DE TRABALHO; ALUGUER DE MÁQUINAS DE ABASTECIMENTO DE COMBUSTÍVEL; ALUGUER DE ESTERILIZADORES PARA INSTRUMENTOS MÉDICOS.

42 SERVIÇOS DE TI (TECNOLOGIAS DE INFORMAÇÃO); SERVIÇOS DE CIÊNCIA E TECNOLOGIA; SERVIÇOS DE DESIGN; TESTES, AUTENTICAÇÃO E CONTROLO DE QUALIDADE; SERVIÇOS CIENTÍFICOS E TECNOLÓGICOS.

(591) Azul; Verde; Branco

(540)



(531) 1.5.23 ; 13.1.17 ; 26.13.99 ; 27.5.25

(210) **770069** MNA

(220) 2026.05.30

(300)

(730) **PT TERESA ALEXANDRA FILIPE MOITA
CORREIA**

(511) 39 RESERVAS PARA VIAGENS; RESERVA DE LUGARES PARA VIAGENS; ORGANIZAÇÃO DE TRANSPORTE PARA PASSEIOS TURÍSTICOS; ORGANIZAÇÃO DE CRUZEIROS; SERVIÇOS PARA RESERVAS DE VIAGENS; PRESTAÇÃO DE INFORMAÇÕES SOBRE TRANSPORTE; ACOMPANHAMENTO DE PASSAGEIROS [VIAJANTES]; ORGANIZAÇÃO DE SERVIÇOS DE TRANSPORTE DE PASSAGEIROS PARA TERCEIROS ATRAVÉS DE UMA APLICAÇÃO ONLINE.

41 ORGANIZAÇÃO DE EVENTOS DE ENTRETENIMENTO E CULTURAIS; ORGANIZAÇÃO DE EVENTOS DE ENTRETENIMENTO; ORGANIZAÇÃO DE EXPOSIÇÕES PARA FINS CULTURAIS OU EDUCATIVOS; ORGANIZAÇÃO E REALIZAÇÃO DE EVENTOS DESPORTIVOS; SERVIÇOS DE BILHETEIRA [ENTRETENIMENTO]; SERVIÇOS DE BILHETEIRA VIA INTERNET PARA FINS DE ENTRETENIMENTO; RESERVAS PARA ESPETÁCULOS; ORGANIZAÇÃO DE RESERVAS DE BILHETES PARA ESPETÁCULOS E OUTROS EVENTOS DE ENTRETENIMENTO; PRESTAÇÃO DE INFORMAÇÕES SOBRE ATIVIDADES RECREATIVAS; PRESTAÇÃO DE INFORMAÇÕES SOBRE ENTRETENIMENTO; PRESTAÇÃO DE INFORMAÇÕES SOBRE ENTRETENIMENTO ATRAVÉS DE REDES INFORMÁTICAS.

42 SOFTWARE COMO SERVIÇO [SAAS]; PLATAFORMAS COMO UM SERVIÇO [PAAS]; CRIAÇÃO E MANUTENÇÃO DE WEBSITES PARA TERCEIROS; MANUTENÇÃO E ATUALIZAÇÃO DE SOFTWARE; CONCEÇÃO, MANUTENÇÃO, DESENVOLVIMENTO E ATUALIZAÇÃO DE SOFTWARE INFORMÁTICO; FORNECIMENTO DE SOFTWARE DE COMPUTADOR ON-LINE NÃO DESCARREGÁVEL; DESIGN DE SOFTWARE; DESIGN DE SOFTWARE PARA TERCEIROS; DESIGN E DESENVOLVIMENTO DE SOFTWARE; DESENVOLVIMENTO DE SOFTWARE NO ÂMBITO DE EDIÇÃO DE SOFTWARE; ALOJAMENTO DE SÍTIOS WEB [WEBSITES]; MANUTENÇÃO DE SOFTWARE DE COMPUTADOR.

(591)

(540)

GUESTSOUL

(210) **770071** MNA

(220) 2026.05.31

(300)

(730) **PT ANDRÉ RUI PEREIRA FERNANDES**

(511) 09 CONTEÚDOS GRAVADOS E DESCARREGÁVEIS; EQUIPAMENTOS DE TECNOLOGIA DA INFORMAÇÃO, AUDIOVISUAIS, MULTIMÉDIA E FOTOGRÁFICOS; EQUIPAMENTOS DE MEDIÇÃO, DETEÇÃO, MONITORIZAÇÃO E CONTROLO.
42 SERVIÇOS DE TI (TECNOLOGIAS DE INFORMAÇÃO).

(591)

(540)

DOGSI

(210) **770078** MNA

(220) 2026.05.29

(300)

(730) **FR OPELLA HEALTHCARE GROUP SAS**

(511) 05 PREPARAÇÕES FARMACÊUTICAS.

(591)

(540)

MAXILAPROTECT

(210) **770079** MNA

(220) 2026.05.29

(300)

(730) **ES J. GARCIA CARRION, S.A.**

(511) 33 VINHOS.

(591) Preto; Branco; Dourado

(540)



(531) 1.3.2 ; 26.4.6 ; 26.4.22 ; 27.5.11 ; 27.5.25

(210) **770081** **MNA**
 (220) 2026.05.29
 (300)
 (730) **FR COOPER CONSUMER HEALTH SAS**
 (511) 05 PRODUTOS FARMACÊUTICOS; PREPARAÇÕES
 MÉDICAS; ALIMENTOS DIETÉTICOS PARA USO
 MEDICINAL; SUBSTÂNCIAS DIETÉTICAS PARA
 USO MEDICINAL; SUPLEMENTOS DIETÉTICOS
 PARA SERES HUMANOS; PREPARAÇÕES
 FARMACÊUTICAS QUE CONTÊM
 MULTIVITAMINAS; PREPARAÇÕES
 FARMACÊUTICAS QUE CONTÊM MULTIMINERAIS.

(591)
 (540)

SARGEN-ON

(210) **770082** **MNA**
 (220) 2026.05.29
 (300)
 (730) **FR VILLANUEVA SBH**
 (511) 43 SERVIÇOS DE FORNECIMENTO DE ALIMENTOS E
 BEBIDAS, NOMEADAMENTE SERVIÇOS DE
 RESTAURAÇÃO; SERVIÇOS DE BAR; SERVIÇOS DE
 CAFÉS; CAFETARIAS; SERVIÇOS DE SNACK-
 BARES; SERVIÇOS DE CATERING; SALÕES DE
 CHÁ; SERVIÇOS DE GELATARIAS; SERVIÇOS DE
 ALOJAMENTO EM HOTEL; ALOJAMENTO
 TEMPORÁRIO; REALIZAÇÃO DE RESERVAS DE
 HOTÉIS PARA TERCEIROS; SERVIÇOS DE
 ALOJAMENTO TEMPORÁRIO EM CAMPOS DE
 FÉRIAS; ALUGUER DE ALOJAMENTO
 TEMPORÁRIO; ALUGUER DE SALAS DE REUNIÃO;
 ALUGUER DE CONSTRUÇÕES TRANSPORTÁVEIS
 PARA ALOJAMENTO TEMPORÁRIO; ALUGUER DE
 TENDAS, CADEIRAS, ESPREGUIÇADEIRAS,
 CADEIRAS DE PRAIA, GUARDA-SÓIS, MESAS,
 TOALHAS DE MESA, UTENSÍLIOS DE MESA E
 COPOS; SERVIÇOS DE CRECHES.

(591)
 (540)

SHELLONA

(210) **770083** **MNA**
 (220) 2026.05.29
 (300)
 (730) **NLMAGNUM IP HOLDINGS B.V.**
 (511) 30 GELADOS [SORVETES]; IOGURTE GELADO
 [GELADOS ALIMENTARES].

(591)
 (540)

YASSO

(210) **770084** **MNA**
 (220) 2026.05.29
 (300)
 (730) **PT CASA SANTOS LIMA - COMPANHIA DAS
 VINHAS, S.A.**

(511) 33 VINHOS; VINHOS ESPUMANTES; AGUARDENTES;
 BEBIDAS ALCOÓLICAS (EXCEPTO CERVEJAS).

(591)
 (540)

**SOTAVENTO CASA SANTOS
 LIMA**

(210) **770104** **MNA**
 (220) 2026.05.28
 (300)
 (730) **PT MARIA GRACINDA FARIA AFONSO**
 (511) 33 VINHOS.

(591)
 (540)

FILHOS DA TERRA

(210) **770105** **MNA**
 (220) 2026.05.28
 (300)
 (730) **PT MARIA GRACINDA FARIA AFONSO**
 (511) 33 VINHOS.

(591)
 (540)

IRMANDADE DA TERRA

(210) **770107** **MNA**
 (220) 2026.05.28
 (300)
 (730) **PT PAULA ALEXANDRA ALEGRE**
 (511) 33 BEBIDAS ALCOÓLICAS EXCETO CERVEJA.
 35 SERVIÇOS DE ASSISTÊNCIA, GESTÃO E
 ADMINISTRAÇÃO DE NEGÓCIOS.

(591)
 (540)

PURA UVA

(210) **770108** **MNA**
 (220) 2026.05.29
 (300)
 (730) **PT RUI MANUEL PINTO DA COSTA**
 (511) 06 SERRALHARIA NÃO METÁLICA; RECIPIENTES E
 ARTIGOS METÁLICOS PARA TRANSPORTE E
 EMBALAGEM; PORTAS, PORTÕES, JANELAS E
 REVESTIMENTOS DE JANELA (METÁLICOS);
 MATERIAIS E ELEMENTOS DE METAL PARA
 EDIFICAÇÃO E CONSTRUÇÃO; ESTRUTURAS E
 CONSTRUÇÕES TRANSPORTÁVEIS DE METAL;
 FERRAGENS METÁLICAS.

- 12 VEÍCULOS E MEIOS DE TRANSPORTE.
 27 REVESTIMENTOS PARA PAREDES E TETOS.
 35 SERVIÇOS DE ASSISTÊNCIA, GESTÃO E ADMINISTRAÇÃO DE NEGÓCIOS; SERVIÇOS DE PUBLICIDADE, DE MARKETING E DE PROMOÇÃO; SERVIÇOS DE PUBLICIDADE, DE MARKETING E PROMOCIONAIS; SERVIÇOS DE PUBLICIDADE, DE PROMOÇÃO E DE MARKETING.
 36 SERVIÇOS IMOBILIÁRIOS.
 37 ALUGUER DE FERRAMENTAS, INSTALAÇÕES E EQUIPAMENTO DE CONSTRUÇÃO, DEMOLIÇÃO, LIMPEZA E MANUTENÇÃO; EDIFICAÇÃO, CONSTRUÇÃO E DEMOLIÇÃO.
 39 ESTACIONAMENTO E ARMAZENAMENTO DE VEÍCULOS; SERVIÇOS DE ALUGUER RELACIONADOS COM VEÍCULOS, TRANSPORTE E ARMAZENAMENTO; ESTACIONAMENTO E ARMAZENAMENTO DE VEÍCULOS, ANCORAGEM; SERVIÇOS DE ALUGUER RELACIONADOS COM TRANSPORTE E ARMAZENAMENTO; SERVIÇOS DE EMBALAGEM E ARMAZENAGEM.

(591) Ral 9006; Ral 2008

(540)



(531) 27.5.10

- (210) **770110** MNA
 (220) 2026.05.29
 (300)
 (730) **PT SAMUEL MACHADO**
DESENVOLVIMENTO DE
EQUIPAMENTOS INDUSTRIAS
UNIPESSOAL, LDA
 (511) 11 EQUIPAMENTO DE REFRIGERAÇÃO E
 CONGELAMENTO.
 (591)
 (540)

SMACH

- (210) **770112** MNA
 (220) 2026.05.29
 (300)
 (730) **PT GUILHERME MARTINS DE ARAÚJO**
 (511) 11 SISTEMAS DE CLIMATIZAÇÃO; APARELHOS DE
 INDUÇÃO DE AR [SISTEMAS DE CLIMATIZAÇÃO].
 37 MANUTENÇÃO DE SISTEMAS ELETRÓNICOS OU DE
 CLIMATIZAÇÃO; INSTALAÇÃO DE SISTEMAS DE

LUZ ELÉTRICA E DE ENERGIA; REPARAÇÃO OU MANUTENÇÃO DE MÁQUINAS E APARELHOS DE DISTRIBUIÇÃO OU CONTROLO DE ENERGIA.

- 39 ARMAZENAMENTO DE ENERGIA E COMBUSTÍVEIS; DISTRIBUIÇÃO DE ENERGIA; DISTRIBUIÇÃO DE ENERGIAS RENOVÁVEIS; DISTRIBUIÇÃO DE ENERGIA PARA AQUECIMENTO E REFRIGERAÇÃO DE EDIFÍCIOS.

(591) AZUL; VERDE

(540)



(531) 1.15.3 ; 14.1.10 ; 26.1.16 ; 27.5.25

- (210) **770113** MNA
 (220) 2026.05.29
 (300)
 (730) **PT RITA BRANDÃO FONTES DE OLIVEIRA**
 (511) 05 SUPLEMENTOS E PREPARAÇÕES DIETÉTICOS.
 32 BEBIDAS SEM ÁLCOOL; BEBIDAS (NÃO ALCOÓLICAS); PREPARAÇÕES PARA A PRODUÇÃO DE BEBIDAS; PREPARAÇÕES NÃO ALCOÓLICAS PARA FAZER BEBIDAS.
 (591)
 (540)

THE LONGEVITY BOOST

- (210) **770114** MNA
 (220) 2026.05.29
 (300)
 (730) **PT TPG PARTICIPAÇÕES LDA**
 (511) 35 GESTÃO DE CONDOMÍNIOS.
 36 NEGÓCIOS IMOBILIÁRIOS; ALUGUER DE BENS IMOBILIÁRIOS; GESTÃO DE IMÓVEIS; ADMINISTRAÇÃO DE IMÓVEIS; ALUGUER DE APARTAMENTOS; ALUGUER DE MORADIAS; GESTÃO DE CARTEIRAS DE IMÓVEIS.
 43 SERVIÇOS DE CASAS DE RETIRO PARA A TERCEIRA IDADE; ALOJAMENTO TEMPORÁRIO; ALUGUER DE ALOJAMENTO TEMPORÁRIO EM CASAS E APARTAMENTOS DE FÉRIAS; ALUGUER DE ALOJAMENTO TEMPORÁRIO; SERVIÇOS DE CASAS DE TURISMO; ALUGUER DE QUARTOS ENQUANTO ALOJAMENTO TEMPORÁRIO; CASAS DE HÓSPEDES; DISPONIBILIZAÇÃO DE ALOJAMENTO TEMPORÁRIO EM CASAS DE FÉRIAS; DISPONIBILIZAÇÃO DE ALOJAMENTO TEMPORÁRIO COMO PARTE DE PACOTES DE HOSPITALIDADE; DISPONIBILIZAÇÃO DE ALOJAMENTO TEMPORÁRIO PARA HÓSPEDES; FORNECIMENTO DE ALOJAMENTO TEMPORÁRIO EM APARTAMENTOS DE FÉRIAS; HOTÉIS, Pousadas e ALBERGUES, ALOJAMENTO PARA FÉRIAS E TURISMO.
 44 SERVIÇOS DE CASAS DE REPOUSO; CASAS DE REPOUSO; ASSESSORIA EM MATÉRIA DO BEM-ESTAR PESSOAL DE PESSOAS IDOSAS [SAÚDE].
 (591)

(540)

LONGEVITY RESIDENCES(210) **770119** **MNA**

(220) 2026.05.29

(300)

(730) **PT MYPHARMA S.A.**

(511) 05 SUPLEMENTOS ALIMENTARES; SUPLEMENTOS ALIMENTARES DIETÉTICOS; SUPLEMENTOS ALIMENTARES PARA USO MEDICINAL; SUPLEMENTOS VITAMÍNICOS; PREPARAÇÕES VITAMÍNICAS SOB A FORMA DE SUPLEMENTOS ALIMENTARES; SUPLEMENTOS NUTRICIONAIS; PREPARADOS MULTIVITAMÍNICOS; SUPLEMENTOS VITAMÍNICOS E MINERAIS; SUPLEMENTOS DIETÉTICOS; SUPLEMENTOS DIETÉTICOS PARA USO MEDICINAL.

(591)

(540)

MYTUSS(210) **770268** **MNA**

(220) 2026.05.29

(300)

(730) **PT ANA MARGARIDA ESCORTELL AMORIM**

(511) 35 SERVIÇOS DE COMÉRCIO A RETALHO RELACIONADOS COM A VENDA DE VESTUÁRIO E ACESSÓRIOS DE VESTUÁRIO.
36 AGÊNCIA IMOBILIÁRIA; CONSULTORIA DE INVESTIMENTOS.
39 AGENTES DE ORGANIZAÇÃO DE VIAGENS.

(591)

(540)

ESCORTELL

Reformulação - Marca coletiva de associação

Processo	Data do pedido	Data da reformulação	Nome do 1º requerente/titular	Pais resid.	Observações
767636	2026.04.27	2026.06.15	ASSOCIAÇÃO GRUPO MOTARD DE CANELAS	PT	REFORMULADO PEDIDO DE MARCA NACIONAL N.º 768359

Concessões

Processo	Data do registo	Data do despacho	Nome do 1º requerente/titular	Pais resid.	Classes (Nice)	Observações
757581	2026.06.15	2026.06.15	ELISA SOFIA SÁ BARROS DUARTE	PT	05 44	
758174	2026.06.15	2026.06.15	JOSÉ MARIA BEIRES VALLE PORTUGAL CATALÃO	PT	28	
758369	2026.06.15	2026.06.15	PRYMUS- COMERCIO DE PRODUTOS ALIMENTARES LDA	PT	33	
760027	2026.06.05	2026.06.05	KIWA SATIVA - UNIPessoal, LDA	PT	35 41	
760166	2026.06.03	2026.06.03	VILA GALÉ - SOCIEDADE DE EMPREENDEMENTOS TURÍSTICOS, S.A.	PT	33 43	
761450	2026.06.12	2026.06.12	QUADRANTE DELICIOSO LDA	PT	29 35	
763079	2026.06.15	2026.06.15	FRANCISCO PEREIRA MURTA	PT	43	
763085	2026.06.15	2026.06.15	LUÍS ELEUTÉRIO, UNIP., LDA	PT	10 44	
763119	2026.06.12	2026.06.12	HÉLDER DIOGO LUCAS INÊS	PT	36	
763149	2026.06.15	2026.06.15	PEACEREACTION - MEDIAÇÃO IMOBILIÁRIA LDA	PT	36	
763220	2026.06.15	2026.06.15	INICIATIVA AFÁVEL - ENFERMAGEM, LDA.	PT	44	
763221	2026.06.15	2026.06.15	INICIATIVA AFÁVEL - ENFERMAGEM, LDA.	PT	44	
763231	2026.06.15	2026.06.15	CONSTANTITUBOS, UNIPessoal LDA	PT	35 37	
763232	2026.06.15	2026.06.15	JÚLIO CÉSAR DA SILVA CORREIA	PT	35	
763277	2026.06.15	2026.06.15	MATEUS AUGUSTO ALVES	PT	37	
763278	2026.06.15	2026.06.15	SOFIA & RUBEN, LDA	PT	35 41	
763281	2026.06.15	2026.06.15	ASSOCIAÇÃO DE TENIS DO PORTO	PT	25 35 41	
763286	2026.06.15	2026.06.15	NELSON E JOANA ROSA , LDA	PT	39	
763312	2026.06.15	2026.06.15	STEELPLUS MOLDES TÉCNICOS, LDA.	PT	06	
763321	2026.06.15	2026.06.15	CIDÁLIA MARIA RAINHO FREITAS	PT	44	
763357	2026.06.15	2026.06.15	SUCESSOS ARCAICOS LDA	PT	33 41 43	
763361	2026.06.15	2026.06.15	CÁTIA FERREIRA MOREIRA MARTINS	PT	39	
763363	2026.06.15	2026.06.15	PABLO DANIEL REAIS MARTINS	PT	25 41	
763367	2026.06.15	2026.06.15	INDIGO FARMA, PRODUTOS FARMACÊUTICOS, LDA	PT	03 05 08 44	
763514	2026.06.15	2026.06.15	WESET, UNIPessoal LDA	PT	37	
763518	2026.06.15	2026.06.15	HERDADE DAS ARANHAS - SOCIEDADE AGRÍCOLA, LDA	PT	33	
763520	2026.06.15	2026.06.15	ANA MARGARIDA DE MATOS E PALMEIRO FREIRE	PT	30	
763525	2026.06.15	2026.06.15	ABA - ACADEMIA BRAGA ALVES - ASSOCIAÇÃO	PT	41	
763526	2026.06.15	2026.06.15	HARIETTE MARIANE TAMBÁ E SILVA GUEDES	PT	25 26	
763540	2026.06.15	2026.06.15	JORGE ANDRÉ MARQUES FERRAZ DE MOURA	PT	25	
763553	2026.06.15	2026.06.15	LEAL & SOARES SA	PT	19 31	
763598	2026.06.15	2026.06.15	IRINA PAULINA MASCARENHAS MONTEIRO	PT	44	
763609	2026.06.15	2026.06.15	JOSÉ ALBERTO GARCIA MELIÇO	PT	32 33	

Recusas

Processo	Data do pedido	Data da recusa	Nome do 1º requerente/titular	Pais resid.	Classes (Nice)	Observações
744125	2025.04.11	2026.06.15	EXCLUSIVAS & ELEGANTES, LDA	PT	35 43	arts. 232.º, n.º 1, al. b); 229.º n.º 5 do cpi 2018
754304	2025.10.06	2026.06.15	FÉRIAS TROPICAIS, LDA.	PT	35 39 41	arts. 209.º, n.º 1, al. a); 231.º, n.º 1, al. b); 229.º, n.º 5 cpi 2018
757661	2025.11.24	2026.06.15	PROPOSTA PLURAL, LDA	PT	29 30 33 40 43	arts. 232.º, n.º 1, al. b); 229.º n.º 5 do cpi 2018
759957	2026.01.07	2026.06.03	FEDERAÇÃO PORTUGUESA DE GOLFE	PT	41	arts. 232.º, n.º 1, al. b); 229.º n.º 5 do cpi 2018
760024	2026.01.06	2026.06.03	GENERIS FARMACÊUTICA, SA	PT	05	arts. 232.º, n.º 1, al. b); 229.º n.º 5 do cpi 2018

Renovações

N.ºs 136 006, 320 715, 391 677, 394 561, 394 571, 400 643, 404 509, 517 995, 554 857, 559 927, 559 987, 560 794, 561 229, 561 230, 561 620, 561 998, 562 088, 562 394, 563 243, 564 053, 564 787, 564 989, 565 245, 565 674, 569 276, 569 297, 569 393 e 569 876.

Averbamentos**Transmissões**

Processo	Data do averbamento	Antigo requerente/titular	País resid.	Atual requerente/titular	País resid.	Observações
627142	2026.06.02	FREDERICO TOMÁS RODRIGUES	PT	ZKZ VENTURES, LDA.	PT	
759678	2026.06.09	AUTHENTIC VERT, LDA.	PT	ELITE CHASHMERE, UNIPESSOAL, LDA.	PT	

Outros averbamentos (artigo 29.º)

Processo	Data do averbamento	Nome do 1º requerente/titular	País resid.	Observações
536335	2026.06.08	MASSA INSOLVENTE DE UNBABEL, LDA.	PT	AVERBAMENTO DA APREENSÃO PROCESSO Nº 5355/26.4T8LSB-A TRIBUNAL JUDICIAL DA COMARCA DE LISBOA JUÍZO DE COMÉRCIO DE LISBOA JUIZ 2 INSOLVENTE: UNBABEL, LDA. CREDOR: IBERIS BLUETECH FUND II F CR

Outros Atos

136006. – RECLASSIFICAÇÃO AO ABRIGO DO N.º 4 DO ART.12º DO DEC-LEI 36/2003 DE 5 DE MARÇO. DA CLASSE 11ª DA TABELA II DO N.º 1 DO DECRETO DE 1 DE MARÇO DE 1901; PARA A CLASSE 05: «PRODUTOS VETERINÁRIOS; DESINFETANTES; PRODUTOS PARA A DESTRUIÇÃO DOS ANIMAIS NOCIVOS; FUNGICIDAS.».

Pedidos e Avisos de Deferimento de Revalidação

Processo	Data do pedido de revalidação	Data de despacho de deferimento	Requerente / titular	Observações
394860	2026.06.02	2026.06.12	LIDL STIFTUNG & CO. KG	
547146	2026.06.01	2026.06.12	QUINTA DA CESTA - UNIPESSOAL LDA.	
551410	2026.05.27	2026.06.12	PAULO ROBERTO ALVARES FERREIRA	
726057	2026.05.27	2026.06.12	NOGUEIRA MENESES - MÉDICOS DENTISTAS, LDA	
729447	2026.06.02	2026.06.12	LARA RODRIGUES DOS SANTOS	
735405	2026.05.25	2026.06.12	PEDRO ALVAREZ SIMÕES LDA	
739178	2026.06.02	2026.06.12	LINKPLAS, LDA	

REGISTO INTERNACIONAL DE MARCAS

Concessões

Processo	Data do registo	Data do despacho	Nome do 1º requerente/titular	Pais resid.	Classes (Nice)	Observações
1529538-E1	2025.03.24	2026.06.15	LIMITED LIABILITY COMPANY «BERKANA 7»	UA	03 05 10 11 16 18 21 35	
1861772	2025.03.18	2026.06.15	PROXITY GMBH	DE	36 37 39 42	
1862461	2025.05.06	2026.06.15	VANDEMOORTELE LIPIDS	BE	29	
1862785	2025.03.24	2026.06.15	SOCIETE COOPERATIVE GROUPEMENTS D'ACHATS DES CENTRES LECLERC	FR	29 30	
1862999	2025.04.07	2026.06.15	KAB-FAM GHANA LTD	GH	07 09 11	
1863443	2025.03.31	2026.06.15	JIANGXI RUIHUA INTELLIGENT TECHNOLOGY CO., LTD.	CN	09	
1863854	2025.05.28	2026.06.15	MOON, YOON HO	KR	16	
1863906	2025.06.04	2026.06.15	KRKA, TOVARNA ZDRAVIL, D.D., NOVO MESTO	SI	05	
1863911	2025.06.06	2026.06.15	KRKA, TOVARNA ZDRAVIL, D.D., NOVO MESTO	SI	05	
1863940	2025.05.27	2026.06.15	LIMITED LIABILITY COMPANY 'DNKOM'	RU	42 44	
1863977	2025.06.06	2026.06.15	KRKA, TOVARNA ZDRAVIL, D.D., NOVO MESTO	SI	05	
1863978	2025.06.06	2026.06.15	KRKA, TOVARNA ZDRAVIL, D.D., NOVO MESTO	SI	05	
1866253	2025.06.10	2026.06.15	SOCIETE COOPERATIVE GROUPEMENTS D'ACHATS DES CENTRES LECLERC	FR	29	
1866254	2025.06.10	2026.06.15	SOCIETE COOPERATIVE GROUPEMENTS D'ACHATS DES CENTRES LECLERC	FR	29	
1866255	2025.06.10	2026.06.15	SOCIETE COOPERATIVE GROUPEMENTS D'ACHATS DES CENTRES LECLERC	FR	29	
1866314	2025.06.10	2026.06.15	SOCIETE COOPERATIVE GROUPEMENTS D'ACHATS DES CENTRES LECLERC	FR	29	
1866315	2025.06.10	2026.06.15	SOCIETE COOPERATIVE GROUPEMENTS D'ACHATS DES CENTRES LECLERC	FR	29	
1866316	2025.06.10	2026.06.15	SOCIETE COOPERATIVE GROUPEMENTS D'ACHATS DES CENTRES LECLERC	FR	29	
1873133	2025.05.23	2026.06.15	PROXITY GMBH	DE	36 37 39 42	

REGISTO DE LOGÓTIPOS

Pedidos

De acordo com o artigo 286.º do Código da Propriedade Industrial, a seguir se publicam os pedidos de registo de logótipos; da data de publicação do presente aviso começa a contar-se o prazo de dois meses para a apresentação de reclamações de quem se julgar prejudicado pela eventual concessão dos mesmos, em conformidade com o artigo 17.º do mesmo Código.

(210) **59237** **LOG** (591)
 (220) 2026.05.22 (540)
 (730) **PT MARGEM GRATIFICANTE -
 CLIMATIZAÇÃO E REFRIGERAÇÃO,
 LDA**

(512) 43222 INSTALAÇÃO DE CLIMATIZAÇÃO
 CAE 43222 INSTALAÇÃO DE CLIMATIZAÇÃO; CAE 38312 DESMANTELAMENTO DE EQUIPAMENTOS ELÉTRICOS E ELETRÓNICOS (FIM DE VIDA); CAE 33120 REPARAÇÃO E MANUTENÇÃO DE MÁQUINAS E EQUIPAMENTOS; CAE 33110 REPARAÇÃO E MANUTENÇÃO DE PRODUTOS METÁLICOS (EXCETO MÁQUINAS E EQUIPAMENTOS); CAE 47540 COMÉRCIO A RETALHO DE ELETRODOMÉSTICOS EM ESTABELECIMENTOS ESPECIALIZADOS; CAE 47583 COMÉRCIO A RETALHO DE OUTROS PRODUTOS PARA O LAR, N.E., EM ESTABELECIMENTOS ESPECIALIZADOS; CAE 47784 COMÉRCIO A RETALHO DE OUTROS PRODUTOS NOVOS, N.E., EM ESTABELECIMENTOS ESPECIALIZADOS; CAE 25620 ATIVIDADES DE MECÂNICA GERAL CAE 38212 TRATAMENTO E ELIMINAÇÃO DE RESÍDUOS PERIGOSOS; CAE 16120 FABRICAÇÃO DE PAINÉIS E FOLHAS DE MADEIRA; CAE 16240 FABRICAÇÃO DE EMBALAGENS DE MADEIRA; CAE 16281 FABRICAÇÃO DE OUTRAS OBRAS DE CARPINTARIA PARA A CONSTRUÇÃO.

(591) VERMELHO; AZUL; AMARELO; BRANCO; PRETO
 (540)



(531) 1.3.2 ; 1.15.5 ; 15.1.13 ; 24.17.25 ; 29.1.13

(210) **59243** **LOG**
 (220) 2026.05.26
 (730) **PT ROAM2REST, LDA**
 (512) 56111 RESTAURANTES TIPO TRADICIONAL
 RESTAURANT BARBECUE AND BAR



(531) 1.15.5 ; 8.5.25 ; 11.1.5

(210) **59254** **LOG**
 (220) 2026.05.28
 (730) **PT TRAVEL WITH ME - VIAGENS,
 UNIPessoal LDA**

(512) 79110 ATIVIDADES DAS AGÊNCIAS DE VIAGENS
 ATIVIDADES DAS AGÊNCIAS PRINCIPALMENTE
 LIGADAS ÀS VENDAS DE VIAGENS, DE PERCURSOS
 TURÍSTICOS, DE TRANSPORTES E ALOJAMENTO,
 NUMA BASE DE VENDAS POR GROSSO OU A RETALHO,
 A PARTICULARES E A EMPRESAS.

(591) #7daba0; #000000
 (540)



(531) 1.5.1 ; 18.5.1 ; 26.11.21 ; 29.1.3

(531) 7.1.24 ; 27.99.7

(210) **59255** **LOG**

(220) 2026.05.28

(730) **PT BELLENFANT LDA.**

(512) 47712 COMÉRCIO A RETALHO DE VESTUÁRIO PARA BEBÉS E CRIANÇAS COMÉRCIO, IMPORTAÇÃO, EXPORTAÇÃO E DISTRIBUIÇÃO DE VESTUÁRIO, INCLUINDO VESTUÁRIO DE CERIMÓNIA, CALÇADO, ACESSÓRIOS DE MODA E ARTIGOS TÊXTEIS, DE MARCA PRÓPRIA E DE TERCEIROS, A RETALHO E POR GROSSO, ATRAVÉS DE ESTABELECIMENTO FÍSICO, PLATAFORMAS DIGITAIS OU OUTROS MEIOS DE COMERCIALIZAÇÃO. CONCEÇÃO, DESIGN, PRODUÇÃO, CONFECÇÃO E PERSONALIZAÇÃO DE VESTUÁRIO E ACESSÓRIOS, INCLUINDO DESENVOLVIMENTO DE COLEÇÕES PRÓPRIAS. PRESTAÇÃO DE SERVIÇOS ASSOCIADOS.

(591) Pantone 871 C

(540)



(531) 5.13.4 ; 29.1.3

(210) **59257** **LOG**

(220) 2026.05.28

(730) **PT SANDRA SOFIA ALCOBIA FERNANDES**

(512) 70200 ATIVIDADES DE CONSULTORIA PARA OS NEGÓCIOS E OUTRA CONSULTORIA PARA A GESTÃO
OUTRAS ATIVIDADES DE CONSULTORIA PARA OS NEGÓCIOS E A GESTÃO

(591)

(540)



(531) 26.11.13

(210) **59256** **LOG**

(220) 2026.05.29

(730) **PT RJRI - GRUPO DAS CASAS, SGPS, UNIPessoal LDA**

(512) 64211 ATIVIDADES DAS SOCIEDADES GESTORAS DE PARTICIPAÇÕES SOCIAIS FINANCEIRAS GESTÃO DE PARTICIPAÇÕES SOCIAIS NOUTRAS SOCIEDADES, COMO FORMA INDIRECTA DE EXERCÍCIO DE ACTIVIDADES ECONÓMICAS.

(591)

(540)



Concessões

Processo	Data do registo	Data do despacho	Nome do 1º requerente/titular	País resid.	Observações
58948	2026.06.12	2026.06.12	TEIA MUTÁVEL, LDA	PT	
58957	2026.06.15	2026.06.15	RITA MARGARIDA MACHADO DA SILVA CARLOS	PT	

Renovações

N.ºs 37 459, 39 191 e 49 586.

AGENTES OFICIAIS DE PROPRIEDADE INDUSTRIAL

(Os Agentes Oficiais da Propriedade Industrial, como tal reconhecidos pelo Instituto Nacional da Propriedade Industrial, podem promover actos e termos do processo sem necessidade de juntar procuração).

João Mascarenhas de Vasconcelos

- Cartório: Av. Duque D'Ávila, 32-1º – 1000-141 LISBOA
- Tel.: 21 3547763 – Fax: 21 3560486
- E-mail: geral@fdnovaes.com

João Pereira da Cruz

- Cartório: Rua Vitor Cordon, 10-A – 1249-103 LISBOA
- Tel.: 21 3475020 – Fax: 21 3421885 e 21 3424583
- E-mail: joaopacruz@jpcruz.pt
- Web: www.jpereiradacruz.pt

Vitor Hugo Ramalho da Costa França

- Cartório: Av. Duque D'Ávila, 32 - 1º – 1000-141 LISBOA
- Tel.: 21 3547574 – Fax: 21 3528473 e 21 35511 03
- E-mail: costa.franca@costafranca.pt

Jorge Afonso Cruz

- Cartório: Rua Vitor Cordon , 10-A – 1249-103 LISBOA
- Tel.: 21 3475020 – Fax: 21 3421885 e 21 3424583
- E-mail: jorgeacruz@jpcruz.pt
- Web: www.jpereiradacruz.pt

Marta Burnay da Costa Pessoa Bobone

- Cartório: Travessa do Jardim à Estrela, 28 – 1350-186 LISBOA
- E-mail: bobone@zonmail.pt

Maria Silvina Vieira Pereira Ferreira

- Cartório: Av. Casal Ribeiro, 50 - 3º, 1000-093 LISBOA
- Tel.: 21 3815050 – Fax: 21 3831150/21 381 33 93
- E-mail: sferreira@clarkemodet.com.pt

Maria Eugénia Martinez

- Cartório: Rua Vitor Cordon, 10-A – 1249-103 LISBOA
- Tel.: 21 3475020 – Fax: 21 3421885 e 21 3424583
- E-mail: info@jpcruz.pt
- Web: www.jpereiradacruz.pt

Maria do Rosário May Pereira da Cruz

- Cartório: Av. Duque d'Ávila, 66, 7º - 1050-083 LISBOA
- Tel.: 21 387 69 61 - Fax: 21 387 75 96
- E-mail: furtado@furtado.pt

Nuno Cruz

- Cartório: Rua Vitor Cordon , 10-A – 1249-103 LISBOA
- Tel.: 21 3475020 – Fax: 21 3421885 e 21 3424583
- E-mail: nunocruz@jpcruz.pt
- Web: www.jpereiradacruz.pt

Raquel da Costa França

- Cartório: Av. Duque D'Ávila, 32 – 1º – 1000-141 LISBOA
- Tel.: 21 3547574 – Fax: 21 3528473 e 21 3551103
- E-mail: costa.franca@netcabo.pt

António José Pissarra Dias Machado

- Cartório: Av. José Gomes Ferreira, 15 – 3ºL, 1495-139 ALGÉS
- Tel.: 21 3241530 – Fax: 21 3422446 e 21 3476656
- E-mail: marcpat@agcunhaferreira.pt
- Web: www.agcunhaferreira.pt

José Eduardo de Sampaio

- Cartório: Rua do Salitre, 195 – 1269-063 LISBOA
- Tel.: 21 3841300 – Fax: 21 3875775
- E-mail: jedc@jedc.pt
- Web: www.jedc.pt

João Carlos Sardiña de Barros

- Cartório: Rua Rodrigo da Fonseca, 72 – 3º Esq. - 1250-193 LISBOA
- Tel.: 213863466
- E-mail: gmr@magalhaes-adv.pt

Isabel Carvalho Franco

- Cartório: Rua do Salitre, 195 – 1269-063 LISBOA
- Tel.: 21 3841300 – Fax: 21 3875775
- E-mail: isabel.franco@jedc.pt
- Web: www.jedc.pt

Álvaro Albano Duarte Catana

- Cartório: Avenida Marquês de Tomar, 44 - 6º - 1069 - 229 LISBOA
- Tel.: 217 613 490 – Fax: 217 613 499
- E-mail: alvaro.duarte@aduarateassoc.com
- Web: www.aduarateassoc.com

José Eduardo Dinis de Carvalho

- Cartório: Rua do Salitre, 195 – 1269-063 LISBOA
- Tel.: 21 3841300 – Fax: 21 3875775
- E-mail: jedc@jedc.pt
- Web: www.jedc.pt

Fernando António Ferreira Magno

- Cartório: Av. José Gomes Ferreira, 15 – 3ºL, 1495-139 ALGÉS
- Tel.: 21 3241530 – Fax: 21 3422446 e 21 3476656
- E-mail: marcpat@agcunhaferreira.pt
- Web: www.agcunhaferreira.pt

António Côte-Real

- Cartório: Av. 5 de Outubro, 16, 2º Esq. - 1050-056 LISBOA
- Tel.: 21 7801963
- E-mail: sgcr@sgcr.pt

José Luís Arnaut

- Cartório: Rua Castilho, 50, 1250-071 LISBOA
- Tel.: 21 0958100 – Fax: 21 0958155
- E-mail: jarnaut@rpa.pt

José Motta Veiga

- Cartório: Rua João Penha, 10 – 1250-131 LISBOA
- Tel.: 213841120 - Tlm: 919146060
- E-mail: mottaveiga@mail.telepac.pt | geral@mottaveiga.com
- Web: www.mottaveiga.com

Pedro da Silva Alves Moreira

- Cartório: Rua Tomás Ribeiro, nº 45 – 2º Andar, 1050-225 LISBOA
- Tel.: 210545500 – Fax: 21 3978754
- E-mail: pedro.moreira@rcf.pt
- Web: www.rcf.pt

João Luís Garcia

- Cartório: Av. 5 de Outubro, 16, 2º Esq. - 1050-056 LISBOA
- Tel.: 21 7801963
- E-mail: sgcr@sgcr.pt

Manuel António Durães da Conceição Rocha

- Cartório: Lagoas Park - Edifício 7, 1º Piso – 2740-244 PORTO SALVO
- Tel.: 21 1224726
- E-mail: info.portugal@herrero.pt

Gonçalo de Magalhães Moreira Rato

- Cartório: Rua Rodrigo da Fonseca, 72 – 3º Esq, 1250-193 LISBOA
- Tel.: 21 3875201 - Fax: 21 3875200
- E-mail: gmr@magalhaes-adv.pt

José Raúl de Magalhães Simões

- Cartório: Av. 5 de Outubro, 16, 2º Esq. - 1050-056 LISBOA
- Tel.: 21 7801963
- E-mail: sgcr@sgcr.pt

Maria das Dores Marques Banheiro Meira

- Cartórios: Rua Quirino da Fonseca, 29 – 5º Esq. – 1000-251 LISBOA
e Av. Luísa Todi, 277, 2º, E-1 – 2900-452 SETÚBAL
- Tel.: 21 8436250 e 265 540240 – Fax: 21 8436251 e 265 540241
- E-mail: tecnimarca@gmail.com
- Web: www.tecnimarca.pt e www.tecnimarca.com

Martim Luís Gomes de Araújo de Arantes e Oliveira

- Cartório: Rua Tomás Ribeiro, nº 45 – 5º Esq., 1050-225 LISBOA
- Tel.: 21 3907373 – Fax: 21 3978754
- E-mail: rcf@rcf.pt

Dina Maria Martins Pereira Soares

- Cartório: Av. José Gomes Ferreira, 15 – 3ºL, 1495-139 ALGÉS
- Tel.: 21 3241530 – Fax: 21 3422446 e 21 3476656
- E-mail: marcpat@agcunhaferreira.pt
- Web: www.agcunhaferreira.pt

Carmen Cristina Martins Garcia de Pina Alcobia Galinha

- Cartório: Avenida Ressano Garcia nº 6 R/c. Esq. - 1070-237 LISBOA
- Tel.: +351 213 712 737 - Fax:+351 213 874 726
- E-mail: carmenpina@sapo.pt

Ana Maria Ferreira Pereira da Silva Veiga

- Cartório: Rua Ator Chaby Pinheiro, 5 A - 2795-060 LINDA A VELHA
- Tel.: 914930808
- E-mail: apsilvaveiga@netcabo.pt

Luís Silva Carvalho

- Cartório: Rua Vitor Cordon, 10-A, – 1249-103 LISBOA
- Tel.: 21 3475020 – Fax: 21 3421885 e 21 3424583
- E-mail: lsc@jpcruz.pt
- Web: www.jpereiradacruz.pt

Alberto Canelas

- Cartório: Rua Vitor Cordon , 10-A – 1249-103 LISBOA
- Tel.: 21 3475020 – Fax: 21 3421885 e 21 3424583
- E-mail: acanelas@jpcruz.pt
- Web: www.jpereiradacruz.pt

César Manuel de Bessa Monteiro

- Cartório: Av. Infante D. Henrique, 26 - 1149-096 LISBOA
- Tel.: 21 723 18 00 – Fax: 21 723 1899
- E-mail: bessa.monteiro@abreuadvogados.com
- Web: www.abreuadvogados.com

Paulo Alexandre Pinto Correia Rodrigues da Graça

- Cartório: Av. Almirante Reis, 104 - 5º – 1150-022 LISBOA
- Tel.: 21 8110051 – Fax: 21 8141605
- E-mail: paulo.graca-82931@advogados.oa.pt

Miguel Camargo de Sousa Eiró

- Cartório: Av. Fontes Pereira de Melo, 15 – 7º – 1050-115 LISBOA
- Tel.: 21 3160324 – Fax: 21 3150826
- E-mail: miguel.eiro@mail.telepac.pt

Elsa Maria Martins Barreiros Amaral Canhão

- Cartório: Rua Tomás Ribeiro, nº 45 – 2º Andar, 1050-225 LISBOA
- Tel.: 210545500 – Fax: 21 3978754
- E-mail: elsa.canhao@rcf.pt
- Web: www.rcf.pt

Joaquim Maria Calado Marques

- Cartório: Av. Álvares Cabral, 47 - R/C - 1250-015 LISBOA
- Tel.: 21 381 46 40 – Fax: 21 381 46 41
- E-mail: jcaladomarques@esc-advogados.pt

Ana Teresa Pulido

- Cartório: Al. D. Afonso Henriques, 72 - 6ºesq., 1000-125 LISBOA
- Tel.: 936792055
- E-mail: atp-67251@advo.oa.pt

Vera Araújo Arnaut

- Cartório: Av. Eng Duarte Pacheco, Torre 2, 9.º - Sala 3. – 1070 – 102 LISBOA
- Tel.: 21 384 01 97/8 – Fax: 21 384 01 99
- E-mail: vera.araujo@notarios.pt

Luísa Guerreiro

- Cartório: Rua Raul Proença, 3 - 2820-478 CHARNECA DA CAPARICA
- Tel: 21 821 23 47
- E-mail: luisague@netcabo.pt
- Web: www.lguerreiro.com

Olga Maria Rocha da Cruz Landim

- Cartório: Av. Casal Ribeiro, 50 - 3º, 1000-093 LISBOA
- Tel.: 21 3815050 e 21 3815054 – Fax: 21 3831150 e 21 3813393
- E-mail: info@clarkemodet.com.pt

Paulo Pelayo de Sousa

- Cartório: Rua de Sá da Bandeira, 706 – 2.º. Esq.º – 4000-432 PORTO
- Tel.: 22 2046120 – Fax: 22 2080728
- E-mail: geral@arlindodesousa.pt

Pedro Pelayo de Sousa

- Cartório: Rua de Sá da Bandeira, 706 – 2º. Esq. – 4000-432 PORTO
- Tel.: 22 2046120 – Fax: 22 2080728
- E-mail: geral@arlindodesousa.pt
- Web: www.arlindodesousa.pt

Pedro Manuel Branco da Cruz

- Cartório: Av. Duque de Loulé, 1 – 7º Esq. – 1050-085 LISBOA
- Tel.: 21 3535233 – Fax: 21 3535259
- E-mail: lex@cruzadvogados.com

Vítor Luís Ribeiro Cardoso

- Cartório: Rua Jaime Cortesão, nº 62 - 2910-538 SETÚBAL
- Tel.: 265 233 158 - TLM: 937250536 - Fax: 265 233 158
- E-mail: marcasespatentes@ribeirocardoso.com

Abel Dário Pinto de Oliveira

- Cartório: Rua Nossa Senhora de Fátima, 419 - 3º - Frente - 4050-428 PORTO
- Tel.: 22 600 80 94 e 22 016 02 04 – Fax: 22 600 80 95
- E-mail: geral@ampporto.com

Alexandra Costa Paixão

- Cartório: Av. António Augusto de Aguiar, nº 148, 4C e 5C - 1050-021 LISBOA
- Telemóvel: 919830742
- E-mail: fastfiling@fast-filing.com

Ana Bárbara Emauz de Melo Portugal de Sampaio

- Cartório: Rua do Salitre, 195 – 1269-063 LISBOA
- Tel.: 21 3841300 – Fax: 21 3875775
- E-mail: ana.sampaio@jedc.pt
- Web: www.jedc.pt

Ana Maria Gonçalves Fidalgo

- Cartório: Av. Casal Ribeiro, 50 - 3º, 1000-093 LISBOA
- Tel.: 21 3815050 – Fax: 21 3831150
- E-mail: afidalgo@clarkemodet.com.pt

Anabela Teixeira de Carvalho

- Cartório: Edifício Net - Rua de Salazares, n.º 842 - 4149-002, PORTO
- Tel.: 220028916 - Fax: 225322066
- E-mail: anabela.carvalho@patents.pt
- Web: <http://patentree.eu/>

António Jorge Mateus Andrade

- Cartório: Av. Infante D. Henrique, 26 - 1149-096 LISBOA
- Tel.: 21 7231800 - Fax: 21 7231899
- E-mail: antonio.andrade@abreuadvogados.com
- Web: www.abreuadvogados.com

Bruno Braga da Cruz

- Cartório: Rua Castilho, 67, 1º 1250-068 LISBOA
- Tel.: (+351) 213 849441 - Fax: (+351) 213 849449
- E-mail: brunobragadacruz-127791@adv.oa.pt
- Web: www.mrgl.pt

Carla Maria Santos Pinheiro

- Cartório: Prct. Dr. Raul Ramalhão, 203, 3.º Andar, Escr. 3.1, 4470-644 MAIA
- Tel.: 91 0052697
- E-mail: pinheirocarlams@gmail.com

Cláudia Pimenta Monteiro de Medina Barbosa Xara-Brasil Nogueira

- Cartório: Av. Maria Helena Vieira da Silva, 40, 1º Dto.– 1750-184 LISBOA
- Tlm.: 96 297 25 10
- E-mail: cxarabrasil@gmail.com

Cristina Antónia de Almeida Carvalho

- Cartório: Av. 5 de Outubro, 16, 2º Esq - 1050-056 LISBOA
- Tel.: 217 80 19 63
- E-mail: sgcr@sgcr.pt

Filipe Teixeira Baptista

- Cartório: Edifício Heron Castilho - Rua Braamcamp, 40 – 5 E - 1250-050 LISBOA
- Tel.: 211 914 169 - Fax: 211 914 166
- E-mail: filipe.baptista@bma.com.pt
- Web: www.bma.com.pt

Gonçalo de Melo Portugal Saluce de Sampaio

- Cartório: Rua do Salitre, 195 – 1269-063 LISBOA
- Tel.: 21 3841300 – Fax: 21 3875775
- E-mail: goncalo.sampaio@jedc.pt
- Web: www.jedc.pt

Gonçalo Maria Cabral da Cunha Ferreira

- Cartório: Tv do Froes 10 A – 2000-145 SANTARÉM
- Tel.: 916093424
- E-mail: goncalo@cfadvogados.com

Gonçalo Santos da Cunha de Paiva e Sousa

- Cartório: Avenida António Augusto Aguiar 108, 4º andar – 1150-019 LISBOA
- Tel.: 917 764 793
- E-mail: goncalo.sousa@gastao.com
- Web: goncalo.sousa@gastao.com

Inês de Carvalho Simões

- Cartório: Rua Vítor Cordon , 10-A – 1249-103 LISBOA
- Tel.: 21 3475020/30 – Fax: 21 3421885 e 21 3424583
- E-mail: inessimoes@jpcruz.pt
- Web: www.jpereiradacruz.pt

João M. Pimenta

- Cartório: Rua Vítor Cordon, 10-A – 1249-103 LISBOA
- Tel.: 21 3475020/30 – Fax: 21 3421885 e 21 3424583
- E-mail: joapimenta@jpcruz.pt
- Web: www.jpereiradacruz.pt

João Sardinha

- Cartório: Rua Vítor Cordon , 10-A – 1249-103 LISBOA
- Tel.: 21 3475020/30 – Fax: 21 3421885 e 21 3424583
- E-mail: joaosardinha@jpcruz.pt
- Web: www.jpereiradacruz.pt

João Paulo Sena Mioludo

- Cartório: Rua Tomás Ribeiro, n.º 45 - 2º Andar, 1050-225 LISBOA
- Tel.: 963075786
- E-mail: joao.mioludo@rcf.pt
- Web: www.rcf.pt

Luís Gonçalo Moura Cavaleiro de Ferreira

- Cartório: Av. Álvares Cabral, 47, 1º – 1250-015 LISBOA
- Tel.: 213 806 530 – Fax: 213 806 531
- E-mail: cavaleiro.ferreira@leonelalves.com

Marco Alexandre Gomes da Silva Pires de Sousa

- Cartório: Rua Quinta do Monte, 96 - 1º Dtº - 4805-151 CALDAS DAS TAIPAS
- Tel. 936954610 – Fax: 253471946
- E-mail: marcopires.sousa-9680p@adv.oa.pt

Maria do Carmo Fernandes

- Cartório: Rua Vítor Cordon, 10 A, 1º Andar - 1249-103 LISBOA
- Tel.: 213876961 – Tlm 965804956
- E-mail: maria.fernandes@furtado.pt

Maria Manuel Ramos Lucas

- Cartório: Praça de Portugal n.º. 7C - 1ºD - 2910-640 SETÚBAL
- Tel.: 265 228685 – Fax: 265 228637
- E-mail: mmlucas@marquesmarcas.com

Maria Teresa Delgado

- Cartório: Lagoas Park - Edifício 7, 1º Piso – 2740-244 PORTO SALVO
- Tel.: 21 1224726
- E-mail: tdelgado@herrero.pt

Miguel Quintans

- Cartório: Rua Castilho, 50, 1250-071 LISBOA
- Tel.: 21 0958109 – Fax: 21 0958155
- E-mail: miguel.quintans@cmsportugal.com
- Web: www.cms.law/pt

Ricardo Souto Soares Henriques

- Cartório: Av. Infante D. Henrique, 26 – 1149-096 LISBOA
- Tel.: 21 7231800 – Fax: 21 7231899
- E-mail: ricardo.henriques@abreuadvogados.com
- Web: www.abreuadvogados.com

Teresa Colaço Dias

- Cartório: Rua Vítor Cordon, 10 A, 1º Andar, 1249-103 LISBOA
- Telef.: 351 21 387 69 61 - Fax: 351 21 387 75 96
- E-mail: teresa.dias@furtado.pt
- Web: www.furtado.pt

Teresa Maria Ferreira Pereira da Silva Garcia

- Cartório: R. Soldados da Índia, 72 – 1400-340 LISBOA
- Tel.: 21 3017086
- E-mail: garcia.teresa@netcabo.pt

Paulo Jorge Monteverde Plantier Saraiva Maia

- Cartório: Edifício Heron Castilho, Rua Braamcamp, 40 – 5E - 1250-050 LISBOA
- Tel.: 213 806 530 - Fax: 213 806 531
- E-mail: paulo.monteverde@bma.com.pt
- Web: www.bma.com.pt

Águeda Silva

- Cartório: Rua 4 de Outubro, 821 - 4810-485 GUIMARÃES
- E-mail: aguedasilva@gmail.com

Ana Bela Ferreira

- Cartório: Av. 5 de Outubro, 16, 2º Esq. - 1050-056 LISBOA
- Tel.: 217801963
- E-mail: sgcr@sgcr.pt
- Web: www.sgcr.pt

Margarida Martinho do Rosário

- Cartório: Av. António Augusto Aguiar 108, 4º - 1050-019 LISBOA
- Tel.: 218823990 – Fax: 218823997
- E-mail: margarida.rosario@gastao.com
- www.gastao.eu

Ana Rita Vilhena

- Cartório: Rua Vitor Cordon, 10-A – 1249-103 LISBOA
- Tel.: 21 3475020 – Fax: 21 3421885 e 21 3424583
- E-mail: anaritavilhena@jpcruz.pt
- Web: www.jpereiradacruz.pt

António Trigueiros de Aragão

- Cartório: : Rua Tomás Ribeiro, n.º 45 - 2º Andar, 1050-225 LISBOA
- Tel.: 210545500
- E-mail: ata@taglobal.pt
- Web: www.rcf.pt

Carmina Cardoso

- Cartório: Largo de São Carlos, 3 - 1200-410 LISBOA
- Tel.: 213583620 – Fax: 213159434
- E-mail: c.cardoso-183171@adv.oa.pt.

Elsa Maria Bruno Guilherme

- Cartório: Avenida da Liberdade, nº 258, 6º Andar - 1250-149 LISBOA
- Tel.: ++351 215 943 993
- E-mail: elsagui76@gmail.com

Filipe Pedro

- Cartório: Rua Varela Silva, 3 - 2º Dto. - 2730-233 BARCARENA
- E-mail: filipedro@netcabo.pt

Francisca Ferreira Pinto

- Cartório: Av. da República, 25 - 1º - 1050-186 LISBOA
- Tel.: 213821200 – Fax: 213877109
- E-mail: francisca.ferreira.pinto@garrigues.com / gcf@garrigues.com

Hugo Monteiro de Queirós

- Cartório: Av. Fontes Pereira de Melo, 43 - 1050-119 LISBOA
- Tel.: +351 213 197 311 – Tlm: +351 934 301 498
- E-mail: hugo.monteiroqueiros@plmj.pt
- Web: www.plmj.com

Isabel Bairrão

- Cartório: Rua Pedro Calmon, 7, 3.º Esquerdo, 1300-454 LISBOA
- Tel.: 926606856
- E-mail: ibairrao@gmail.com

Joana Mata

- Cartório: Avenida da Índia, n.º 10, Piso 0, 1349-066 LISBOA
- Tel.: 963996754
- E-mail: Joana.mata@pt.eylaw.com

João Jorge

- Cartório: Rua Tomás Ribeiro, nº 45 – 2º Andar, 1050-225 LISBOA
- Tel.: 210545500 – Fax: 213978754
- E-mail: joao.jorge@rcf.pt
- Web: www.rcf.pt

João Pedro Fazendeiro

- Cartório: Av. Conselheiro Fernando de Sousa, nº 19, 5º - 1070-072 LISBOA
- Tel.: 216083894
- E-mail: legal@protectidea.pt

Jorge Faustino

- Cartório: Rua Tomás Ribeiro, n.º 45 – 2.º Andar, 1050-225 LISBOA
- Tel.: 210545500 – Fax: 213978754
- E-mail: jorge.faustino@rcf.pt
- Web: www.rcf.pt

José de Novaes e Ataíde

- Cartório: Av. Duque D'Ávila, 32 - 1.º - 1000-141 LISBOA
- Tel.: 213547763 – Fax: 213560486
- E-mail: geral@fdnovaes.com

Lídia Neves

- Cartório: Edifício Amoreiras Square, Rua Carlos Alberto da Mota Pinto, n.º 17, 2.º piso - 1070-313 LISBOA
- Tel.: 213192080
- E-mail: lneves@adcecija.pt

Lourenço de Sampaio

- Cartório: Rua do Salitre, 195 - 1269-063 LISBOA
- Tel.: 213841300 – Fax: 213875775
- E-mail: lourenco.sampaio@jedc.pt

Luís Humberto Ferreira

- Cartório: Edifício Net - Rua de Salazares, n.º 842 - 4149-002 PORTO
- Tel.: 220028916 - Fax: 225322066
- E-mail: luis.ferreira@patents.pt
- Web: <http://patentree.eu/>

Joana Fialho Pinto

- Cartório: Av. Fontes Pereira de Melo, 43, 1050-119 LISBOA
- E-mail: joana.fialhopinto@plmj.pt
- Web: www.plmj.com

Maria Cruz Garcia

- Cartório: Av. Casal Ribeiro, 50, 3.º Andar – 1000-093 LISBOA
- Tel.: 91 145 26 59
- E-mail: inpi@clarkemodet.com.pt
- Web: www.clarkemodet.com

Mário Castro Marques

- Cartório: Rua António Cardoso, 235, 6.º Drt Frt, 4150-081 PORTO
- Tel.: 91 9107557
- E-mail: mariocastromarques@gmail.com

Marisa Coimbra

- Cartório: Rua Acácio Barradas, n.º 8 B, 2900-197, SETÚBAL
- Tel.: 265 249 581
- E-mail: mrodriguescoimbra-1608e@adv.oa.pt

Nuno Lourenço

- Cartório: Lusoworld II A25. Rua Pé de Mouro 2710-144 SINTRA
- Tel.: 21 1395721 – Fax: 21 1946681
- E-mail: nuno.lourenco@today.patents.com
- Web: www.todaypatents.com

Rodolfo Condessa

- Cartório: Rua Cidade de Rabat, 31 - 8º Esq. - 1500-159 LISBOA
- Tel.: 966712005
- E-mail: rodolfo.condessa@gmail.com

Rui Duarte Catana

- Cartório: Av. Marquês de Tomar, 44 - 6º - 1069-229 LISBOA
- Tel.: 217613490 – Fax: 217613499
- E-mail: rui.catana@aduarateassoc.com
- Web: www.aduarateassoc.com

Rui Moreira de Resende

- Cartório: Rua Bernardo Lima, 3 - 1150-074 LISBOA
- Tel.: 213566400 – Fax: 213566488
- E-mail: ruiresende@rsa-advogados.pt

Sandra Martins Pinto

- Cartório: Praça Gen. Humberto Delgado 267, 3º Andar, Salas 1-2, 4000-288 PORTO
- E-mail: sandramartinspinto@gmail.com

Teresa Luísa Catarino Fernandes Gingeira Martins

- Cartório: Edifício Net - Rua de Salazares, n.º 842 - 4149-002, PORTO
- Tel.: 220028916
- E-mail: teresa.martins@patents.pt
- Web: www.patentree.eu

Vasco Stilwell d'Andrade

- Cartório: Rua Castilho, 165 - 1070-050 LISBOA
- Tel.: 213817400 – Fax: 213826629
- E-mail: vsandrade@mlgts.pt
- Web: www.mlgts.pt

Vera Correia Alves

- Cartório: Rua do Carmo, n.º 11, 2º, sala 11, 4700-309 BRAGA
- Tlm: 919285011
- E-mail: valves@sablegal.pt

Ana Sofia Dinis Chaves

- Cartório: Rua Luis Gonzaga, Edifício Phoenix Garden, 7º andar H, MACAU
- Tel.: 00853 66591201
- E-mail: chaves.anasofia@gmail.com

Ália Mohamade Amadá

- Cartório: Rua Visconde de Santarém, n.º 75B, 1000 - 286 LISBOA
- E-mail: info@amadalegal.com
- Web: www.amadalegal.com

Rita Milhões

- Cartório: Edifício Heron Castilho, Rua Braamcamp 40 - 5º E, 1250-050 LISBOA
- Tel.: 351 (+351) 213 806 530
- E-mail: rita.milhoes@bma.pt

Daniel Reis Nobre

- Cartório: Alameda dos Oceanos, 41K-21, Parque das Nações – 1990-207 LISBOA
- Tel.: 213 150 970 - Fax: 213 531 352
- E-mail: portugal@inventa.com
- Web: www.inventa.pt

Tiago Reis Nobre

- Cartório: Alameda dos Oceanos, 41K-21, Parque das Nações – 1990-207 LISBOA
- Tel.: 213 150 970 - Fax: 213 531 352
- E-mail: portugal@inventa.com
- Web: www.inventa.pt

David Cardoso

- Cartório: Avenida Defensores de Chaves, 36, 1.º Direito, 1000-119 LISBOA
- Tel.: 218758322 – Fax: 255134816
- E-mail: dc@legalwest.eu

Ágata Pinho

- Cartório: Av. Sidónio Pais, n.º 379, Piso 1, sala 1.14, Ed. HOECHST - 4100-486 BOAVISTA, PORTO
- Tel.: 926 730 599
- E-mail: agatapinho.ip@gmail.com

Ana Eugénio

- Cartório: Rua António Enes 18-3D - 1050-025 LISBOA
- E-mail: aeugenio.ana@gmail.com

Ana M. Sebastião

- Cartório: Rua Vitor Cordon , 10-A – 1249-103 LISBOA
- Tel.: 21 3475020/30 – Fax: 21 3421885 e 21 3424583
- E-mail: anamsebastiao@jperuz.pt
- Web: www.jpereiradacruz.pt

Cátia Ribeiro

- Cartório: Praça de Portugal n.º 7C - 1ºD - 2910-640 SETÚBAL
- Tel.: 265 228 685 - Fax: 265 228 637
- E-mail: catia@marquesmarcas.com
- Web: www.marquesmarcas.com

Joana Dez-Réis Grilo

- Cartório: Rua de Campolide n.º 164 D, 1070-029 LISBOA
- Tel.: 934954388
- E-mail: joana.grilo@protectdata.pt

Luís Caixinhas

- Cartório: Alameda dos Oceanos, 41K-21, Parque das Nações - 1990-207 LISBOA
- Tel.: 213 150 970 - Fax: 213 531 352
- E-mail: portugal@inventa.com
- Web: www.inventa.pt

Ricardo Abrantes

- Cartório: Taguspark, Núcleo Central 383, 2740-122 OEIRAS
- Tel.: 211344001
- E-mail: ricardo.abrantes@patents.pt
- Web: www.patentree.eu

Patrícia Marques

- Cartório: Rua Santo António nº47B, 3ºQ - 2410-168 LEIRIA
- Tel.: 963169814
- E-mail: patriciamarqs@gmail.com

Márcia Martinho da Rosa

- Cartório: Campo Grande, 35 – 4º C, 1700-087 LISBOA
- Tel.: : +351 212 401 022
- E-mail: geral@mmr.pt
- Web: www.mmr.pt

Madalena Barradas

- Cartório: Avenida Casal Ribeiro, 50, 3º Dto, 1000-093 LISBOA
- Tel.: 21 3815050
- E-mail: mbarradas@clarkemodet.com

Luís Teixeira

- Cartório: Rua Públia Hortênsia de Castro, nº 1, 2º A - 1500-518 LISBOA
- E-mail: teixeira.luismmanuel@gmail.com

Manuel Cunha Ferreira

- Cartório: Av. José Gomes Ferreira, 15 – 3ºL, 1495-139 ALGÉS
- Tel.: 213241530 - Fax: 213476656 / 213422446
- E-mail: manuel.cunhaferreira@agcunhaferreira.pt

Ana Fazendeiro

- Cartório: Av. das Forças Armadas, nº 125 - 12º - 1600-079 LISBOA
- Tel.: 217231800 - Fax: 217231899
- E-mail: ana.fazendeiro@abreuadvogados.com

Vítor Palmela Fidalgo

- Cartório: Alameda dos Oceanos, 41K-21, Parque das Nações – 1990-207 LISBOA
- Tel.: 213 150 970 - Fax: 213 531 352
- E-mail: vfidalgo@inventat.com
- Web: www.inventa.pt

Sérgio Coimbra Henriques

- Cartório: Av de Berna, 30 - 3º A, 1050-148 LISBOA
- Tel.: 211 64 99 99
- E-mail: sergiocoimbrahenriques@gmail.com

Filipa Lopes Galvão

- Cartório: Rua Professor Simões Raposo, nº 5, 4º B - 1600-660 LISBOA
- E-mail: flg@dcmlittler.com

Jorge Manuel Vaz Machado

- Cartório: Edifício Oceanus - Escrit. 1.9 - Av. da Boavista 3265, 4100-137 PORTO
- Tel.: 912325395
- E-mail: jmachado@inventat.com
- Web: www.inventa.com

Vera Albino

- Cartório: Alameda dos Oceanos, 41K-21, Parque das Nações – 1990-207 LISBOA
- Tel.: 213 150 970 - Fax: 213 531 352
- E-mail: portugal@inventa.com
- Web: www.inventa.pt

Maria João Pereira

- Cartório: Av. Doutor João Canavarro 305, 1º, sl 19, 4480-668 VILA DO CONDE
- Tel.: +351 252 611 927 / +351 91 019 87 35
- E-mail: mariabaltarpereira@gmail.com

Mário André Marques

- Cartório: Avenida Madame Curie, 27, 1A, 2720-111 AMADORA
- Tel.: +351 910842465
- E-mail: mario.marques@gmail.com

Isaura Monteiro

- Cartório: Avenida 25 de Abril, Urbanização Solar das Palmeiras, Bloco C4, 4ºD, 8100-506 LOULÉ
- Tel.: 914164499
- E-mail: isaura.monteiro@rcf.pt

Ana Rita Remígio

- Cartório: Edifício Net, Rua de Salazares 842 - 4149-002 PORTO
- Tel.: 225322064 - Fax: 225322066
- E-mail: ana.remigio@patents.pt
- Web: www.patents.pt

Daniela Dinis

- Cartório: Rua da Fé n.º 10 Casal do Rato 1675-313 PONTINHA
- Tel.: 961294016
- E-mail: danieladinis77@hotmail.com

Luís Pinto Monteiro

- Cartório: Av. da República, 25, 1º - 1050-186 LISBOA
- Tel.: 213821200 e 914898865
- E-mail: luis.pinto.monteiro@garrigues.com

Cláudia Freixinho Serrano

- Cartório: Rua Vitor Cordon , 10-A - 1249-103 LISBOA
- Tel.: 213475020 - Fax: 213421885
- E-mail: claudiaserrano@jpcruz.pt

David Marques

- Cartório: Avenida Cova dos Vidros, Lote 2570 - 2975-333 QUINTA DO CONDE
- E-mail: davidmtfmarques@gmail.com

Filipe Funenga

- Cartório: Postboks 9, 4068 STAVANGER NO / Rua Cidade de Ouro Preto n.º 12, Urbanização Vale da Rosa – 2910-834 SETÚBAL
- Tel.: (+47) 908 77 808
- E-mail: filipe.funenga@patent.no

Inês Monteiro Alves

- Cartório: Alameda dos Oceanos, 41K-21, Parque das Nações – 1990-207 LISBOA
- Tel.: 213150970 - Fax: 213531352
- E-mail: ialves@inventa.com

Mariana Bernardino Ferreira

- Cartório: Av. Álvares Cabral, 47 - 1.º - 1250-015 LISBOA
- Tel.: 213806530 - Fax: 213806531
- E-mail: mariana.ferreira@bma.com.pt
- Web: www.bma.pt

Patrícia Lima

- Cartório: Instituto Superior Técnico, Avenida Rovisco Pais - 1049-001 LISBOA
- E-mail: patriciamlima@hotmail.com

Rita Mendonça

- Cartório: Av. 5 de Outubro, 16, 2º Esq. - 1050-056 LISBOA
- Tel.: 217 801 963
- E-mail: sgcr@sgcr.pt
- Web: www.sgcr.pt

Rui do Nascimento Gomes

- Cartório: Rua Vitor Cordon, 10-A - 1249-103 LISBOA
- Tel.: 213475020 - Fax: 213421885
- E-mail: ruigomes@jpcruz.pt
- Web: www.jpereiradacruz.p

Vasco Rosa Dias

- Cartório: Est. Beira nº 176, 5º A - 3030-173 COIMBRA
- Tel.: 963312134
- E-mail: vasco.rosa.dias@gmail.com

Joana Piriquito Santos

- Cartório: Largo Jean Monnet, 1 - 2.º Piso, 1250-130 LISBOA
- Tel.: 916225520
- E-mail: jps@nlp.legal

Sónia Mota Maia

- Cartório: Alameda da Quinta de Sto. António, nº 1 - Núcleo 1 - 2º E - 1600-675 LISBOA
- Tel.: 217160190 - Fax: 213244665
- E-mail: info@ip-smm.com

Pedro Bacelar

- Cartório: Estrada da Chainha, Lote 6, Nº163 R/C - 7005-198 ÉVORA
- Tel: 266040468 e 919654760 - Fax: 266040948
- E-mail: pedro.espanca@gmail.com

Miguel Antunes de Resende

- Cartório: Avenida de São Pedro nº 31 Monte Estoril - 2765-446 ESTORIL
- Tel: 910583778
- E-mail: miguelantunesderesende@gmail.com

Luís Sommer Ribeiro

- Cartório: Rua Artilharia Um, n.º 79, 3.º direito, 1250-038 LISBOA
- E-mail: geral@saveas.pt

João Pereira Cabral

- Cartório: Alameda dos Oceanos, 41, K21, Parque das Nações - 1990-207 LISBOA
- Tel: 213150970 - Fax: 213531352
- E-mail: jcabral@inventa.com
- Web: www.inventa.pt

João Francisco Sá

- Cartório: Rua Rangel de Quadros, n.º 4 2º drt. - 3800-072 AVEIRO
- E-mail: Joaofrancis.sa@gmail.com

Sousa Ribeiro

- Cartório: Av. Álvares Cabral, n.º 47, 1.º andar - 1250-015 LISBOA
- Tel: 213806530 - Fax: 213806531

Evangelino Marques Ribeiro

- Cartório: Praça de Portugal n.º. 7C - 1ºD - 2910-640 SETÚBAL
- Tel: 265228685 e 932573091 - Fax: 265228637
- E-mail: marquesribeiro@marquesmarcas.com
- Web: www.marquesmarcas.com

Diogo Xavier Santos

- Cartório: Av. 5 de Outubro, 16, 2º Esq - 1050-056 LISBOA
- Tel: 217801963
- E-mail: sgcr@sgcr.pt

Saulo Chanoca

- Cartório: Rua Artilharia Um, n.º 51, Páteo Bagatela, Edifício 1, 4º Andar - 1250-137 LISBOA
- Tel: 211554330 e 935274353
- E-mail: schanoca@bas.pt

Lígia Gata

- Cartório: Av. Dr. Mário Moutinho, Lt 1519, 7º Esq. - 1400-136 LISBOA
- Tel: 213011684
- E-mail: ligiajata007@gmail.com

Manuel Bastos Moniz Pereira

- Cartório: Av. António Augusto Aguiar 108, 4º, 1050-019 LISBOA
- Tel: 218823990 - Fax: 218823997
- E-mail: manuel.pereira@gastao.eu
- Web: www.gastao.eu

Ana Neves

- Cartório: Alameda dos Oceanos 41, K-21, Parque das Nações, 1990-207 LISBOA
- Tel: 213150970
- E-mail: aneves@inventa.com

Ana Isabel Plácido Martins

- Cartório: Pct. Infante D. Henrique, 38, 4 ET, 4400-257 VILA NOVA DE GAIA
- E-mail: anamartins.adv@outlook.com

André Sarmento

- Cartório: Rua Damião de Góis, nº 56, 4º Andar, apt. 43, 4050-221 PORTO
- Tel: 223 751 032
- E-mail: andrevsarmento@gmail.com

Carlos Miguel Vaz Serra

- Cartório: Edifício Lumnia, Rua da Centieira, nº 61 - 5B, 1800-056 LISBOA
- Tel: 917169727
- E-mail: carlos.miguel@ascenza.rovensa.com

Leila Teixeira

- Cartório: Avenida 24, 803 - 4500-201 ESPINHO
- Tel: 935254856
- E-mail: leilateixeiraa@gmail.com

Cristina de Castro

- Cartório: Rua António Sérgio, 49 - 3º Esq. - 6300-665 GUARDA
- Tel: 965028903
- E-mail: cristinacastro@ipg.pt

Mariana Belo de Oliveira

- Cartório: Rua Domingos Ferreira Pinto Basto, nº 45, 3830 -176 ÍLHAVO - AVEIRO
- Tel: 914913442
- E-mail: marianabelooliveira@gmail.com

Natacha Batista

- Cartório: Rua 9 de Março, nº 63, Cajados - 2965-505 ÁGUAS DE MOURA
- Tel: 916187637
- E-mail: anatachabatista@gmail.com

Raquel Antunes

- Cartório: Rua dos Ilhavos 29, 2825-339 COSTA DA CAPARICA
- Tel.: 913157271
- E-mail: rgaboleiroantunes@gmail.com

Sofia Rebelo Ladeira

- Cartório: Rua Ana de Castro Osório, nº 4 - 5º B- 1500-039 LISBOA
- Tel.: 969267585
- E-mail: ladeira.sofia@gmail.com

Adriana Esteves

- Cartório: Av. Casal Ribeiro, 50 - 3º andar – 1000-093 LISBOA
- Tel.: 213815050 – Fax: 212831150
- E-mail: aesteves@clarkemodet.com.pt

Cláudia Tomás Pedro

- Cartório: Avenida da República, n.º 25, 1.º – 1050-186 LISBOA
- Tel.: 213821200 Fax: 213821290 | Tlm: 966478360
- E-mail: claudia.tomas.pedro@garrigues.com

Diana Pereira

- Cartório: Alameda dos Oceanos, 41, K21, Parque das Nações – 1990-207 LISBOA
- Tel.: 213150970/1 – Fax: 213531352
- E-mail: dpereira@inventacom.com

Inês Sequeira

- Cartório: Alameda dos Oceanos, 41, K21, Parque das Nações – 1990-207 LISBOA
- Tel.: 918860596
- E-mail: isequeira@inventa.com

Joel David Rodrigues

- Cartório: Rua Escola do Futebol, n.º 11, 1.º dto. – 8700-258 OLHÃO
- Tel.: 961 108 500
- E-mail: jdcruzrodrigues@gmail.com

Inês Guerra

- Cartório: Av. 5 de Outubro, 16, 2º Esq. - 1050-056 LISBOA
- Tel.: 217801963
- E-mail: sgcr@sgcr.pt
- Web: www.sgcr.pt

Luísa Azevedo Soares Rodrigues

- Cartório: Rua António da Silveira, 131– 2765-300 ESTORIL
- Tel.: 914431158
- E-mail: marialuisa.rodrigues@gmail.com

Miguel Bibe

- Cartório: Alameda dos Oceanos, 41, K21, Parque das Nações– 1990-207 LISBOA
- Tel.: 918759849
- E-mail: mbibe@inventa.com

Tiago Andrade

- Cartório: Rua Vitor Cordon, 10-A – 1200-442 LISBOA
- Tel.: 213475020
- E-mail: tiagoandrade@jpcruz.pt
- Web: www.jpereiradacruz.pt

Cláudia Alexandra Maia do Couto

- Cartório: Av. Casal Ribeiro, 50 - 3º andar - 1000-093 LISBOA
- Tel: 213 815 050
- E-mail: ccouto@clarkemodet.com

Cristina Maria Sanches Simões de Faria

- Cartório: Rua António Livramento, n.º3, -5ºC 1600-371 LISBOA
- Tel: 960290166
- E-mail: csdefaria@gmail.com

Diogo de Almeida Antunes

- Cartório: Alameda dos Oceanos 41 K 21-1991-207 LISBOA
- Tel. 21 3150970 – Tlm: 925835323
- E-mail: dantunes@inventa.com

Dulce Varandas Andrade

- Cartório: Rua da Vilarinha, n. 543, 4100-515 - PORTO
- Tel.: 962043227
- E-mail: dulce.varandas@gmail.com

Filipa João da Gama Franco Marques Pereira

- Cartório: Rua Victor Cordon, n.º 10 - A - 1249-103 LISBOA
- Tlm.: 910075582
- E-mail: filipapereira@jpcruz.pt

Inês Duarte Tavares

- Cartório: Av. Fontes Pereira de Melo, 42, 1050-119 LISBOA
- Tel.: (+351) 213 197 322 | (+351) 938 433 217
- E-mail: ines.duartetavares@plmj.pt
- Web: www.plmj.com

Joana Alves Coelho

- Cartório: Praça General Humberto Delgado, 267 - 3º salas 1 e 2 - 4000-288 PORTO
- Tel.: 222012603 - Fax: 222012605
- E-mail: jac@sgcr.pt
- Web: www.sgcr.pt

Miguel Filipe Duarte

- Cartório: Faculdade de Medicina da Universidade de LISBOA,
Avenida Professor Egas Moniz, 1649-028 LISBOA
- Tel.: (+351) 217 999 411 - ext: 47020
- E-mail: miguel.duarte@medicina.ulisboa.pt

Vera Lúcia Faria Viola Gonçalves

- Cartório: Rua Dr. Herminio Laborinho, n.º 13 - 2500-214 CALDAS DA RAINHA
- Tel.: 914287287
- E-mail: vera.viola.goncalves@gmail.com

Diogo Frada Almeida

- Cartório: Av. da Liberdade, n.º 249.º, 8.º, 1250-143 LISBOA
- Tel.: 211926800
- E-mail: diogo.fradaalmeida@csassociados.pt

Joana Eugénio

- Cartório: Av. Sidónio Pais 379, Ed. Hoechst, Sala 1.14 - 4100-468 PORTO
- Tel.: 220167495 / 917814970
- E-mail: joanaeugenio@jpcruz.pt

Júlia Alves Coutinho

- Cartório: Rua da Ilha Terceira, 1, 3º Direito, 1000-171 LISBOA
- E-mail: juliaalvescoutinho@gmail.com

Maria João Carapinha

- Cartório: Largo Samwell Dinis, n.º 3 - 2.º Dto.- 2820-491 ALMADA
- Tel.: 926224774
- E-mail: mariajoacarapinha@gmail.com

Miguel Maia

- Cartório: Edifício Net -Rua de Salazares, n.º 842 - 4149-002- PORTO
- Tel.: 220 028 916
- E-mail: miguel.maia@patents.pt
- Web: www.patentree.eu

Pedro Rebelo Tavares

- Cartório: Rua Nossa Senhora de Fátima, 177, Piso 7 - 4050-427 PORTO
- Tel.: 223715485 / 916589604 - Fax: 223723285
- E-mail: pedro.tavares@pt.andersen.com

Sílvia Vieira

- Cartório: Edifício Net - Rua de Salazares, n.º 842 - 4149-002 PORTO
- Tel.: 220028916
- E-mail: silvia.vieira@patents.pt
- Web: www.patentree.eu

Vitor Sérgio Moreira

- Cartório: Alameda dos Oceanos, 41K, 21 - Parque das Nações - 1990-207 LISBOA
- Tel.: 213150970 - Fax: 213531352
- E-mail: vmoreira@inventia.com

Luisa Resende Castro

- Cartório: Av. Casal Ribeiro, 50 – 3ºandar- 1000-093 LISBOA
- Tel.: 213815050
- E-mail: luisarezendecastro@gmail.com

Marisol Cardoso

- Cartório: Av. Fontes Pereira de Melo, nº 6, 5º Esquerdo - 1050-115 LISBOA
- E-mail - marisol.cardoso@rauda.law
- Tel.: 913187126

José Maria Lopes Pires Santos Quelhas

- Cartório: Av. Fontes Pereira de Melo, 43 - 1050-119 LISBOA
- E-mail: josemaria.quelhas@plmj.pt
- Tel.: 211592504

Francisco Branco Pardal

- Cartório: Av. EUA 61, 2 esq. 1700-165 LISBOA
- E-mail: franciscobpardal@gmail.com

Vasco Granate

- Cartório: Av.^a Fontes Pereira de Melo, 43, 1050-119 LISBOA
- E-mail: vasco.granate@plmj.pt
- Tel.: 213197303

Maria João Nunes

- Cartório: Rua Nova de Almada 29, 2640-411 – MAFRA
- E-mail: mariajoaodecamposnunes@gmail.com
- Tel.: 916219056

Beatriz Pereira da Cruz

- Cartório: Rua das Janelas Verdes. N.º 128 2º Andar, 1200-692 - LISBOA
- E-mail: beatrizpcruz@hotmail.com

Madalena Pacheco

- Cartório: Edifício Heron Castilho, R. Braamcamp 40 - 5º E, 1250-050 - LISBOA
- E-mail: madalena.pacheco@bma.pt
- Tel.: 213 806 530
- Web: www.bma.pt

António Aragão

- Cartório: Rua Tomás Ribeiro, n.º 45 – 2º Andar, 1050-225 LISBOA
- Tel.: 210545500
- E-mail: antonio.aragao@rcf.pt
- Web: www.rcf.pt

Andreia Pereira

- Cartório: Rua Tomás Ribeiro, n.º 45 – 2º Andar, 1050-225 - LISBOA
- E-mail: andreia.pereira@rcf.pt
- Tel.: 210545500 - Fax: 213978754
- Web: www.rcf.pt

Catarina Azevedo Fernandes

- Cartório: Av.ª General Humberto Delgado, 181, 4800-158 - GUIMARÃES
- E-mail: catarinaazevedo@gamalobomelo.com
- Tel.: 253421600

Diana Andrade Sands

- Cartório: Rua Vitorino Nemésio, 107 - Rés do Chão Direito - 4050-638 PORTO
- E-mail: diana.faustino.andrade@gmail.com
- Tel.: 925585334

Rui Manuel Silva

- Cartório: Praça Doutor Teixeira de Aragão 7, 3º Direito, 1500-251 LISBOA
- Tlm.: 914024203
- E-mail: ruimsilva3@gmail.com

Alexandra Oliveira

- Cartório: Rua Padre António Francisco Marques N.º1, 2º Dto, 1675-014 PONTINHA
- Tlm.: 913643170
- E-mail: alexandra.peresdeoliveira@gmail.com

Inês Falcão Rovisco

- Cartório: Av. António Augusto Aguiar 108, 4º, 1050-019 LISBOA
- Tel.: 218823990 – Tlm.: 939624767
- E-mail: ines.rovisco@gastao.com

Manuel Gil Fernandes

- Cartório: Rua Sousa Martins, 16, 1º A, 1050-218 LISBOA
- Tlm.: 919902476
- E-mail: manelmgil@gmail.com

Susana Couto Gonçalves

- Cartório: Casal Ribeiro, 50, 3º dto, 1000-091 LISBOA
- Tlm.: 917938762
- E-mail: sgoncalves@clarkemodet.com

João Carlos Assunção

- Cartório: Largo Jean Monnet, 1 - 2.º Piso, 1250-130 LISBOA
- Tel.: 210540860 - Tlm.: 962104158
- E-mail: jca@nlp.legal
- Web: www.nlp.legal

Elizabete Coutinho

- Cartório: Rua 1º de Maio, nº 8, Soutelo, 3850-587 Branca, ALBERGARIA-A-VELHA
- Tlm.: 913839747
- E-mail: elizabeteccoutinho@gmail.com

Antonieta Ribeiro

- Cartório: Instituto Superior Técnico – Avenida Rovisco Pais, 1049-001 LISBOA
- Tel.: 218417391
- E-mail: antonieta.ribeiro@tecnico.ulisboa.pt
- Web: <https://tecnico.ulisboa.pt/>

Carla Andrade Silva

- E-mail: carla.silva@playngo.com

PROCURADORES AUTORIZADOS

(Os Procuradores Autorizados são pessoas singulares que, não sendo Agentes Oficiais da Propriedade Industrial, podem praticar actos e termos do processo, juntando, para o efeito, procuração simples e com poderes especiais para cada processo)

Artur Almeida Pinto Furtado da Luz

- Cartório: Rua da Madalena, 214 – 4º – 1100-325 LISBOA
- Tel.: 21 8870657 – Fax: 21 8879714
- E-mail: abpatentiena@mail.telepac.pt

Carlos António dos Santos Rodrigues

- Cartório: Rua da Madalena, 214 – 4º – 1100-325 LISBOA
- Tel.: 21 8870657 – Fax: 21 8879714
- E-mail: abpatentiena@mail.telepac.pt

Ruy Pelayo de Sousa

- Cartório: Rua de Sá da Bandeira, 706 – 2º Esq. – 4000-432 PORTO
- Tel.: 22 2046120 – Fax: 22 2080728
- E-mail: geral@arlindodesousa.pt
- Web: www.arlindodesousa.pt

Carmen Ferreira Furtado da Luz de Oliveira e Silva

- Cartório: Rua Sousa Martins, N.º 10 - 7º – 1050-218 LISBOA
- Tel.: 21 3876961 – Fax: 21 3877596
- E-mail: furtado.marcas@netcabo.pt

Luís Reinaldo de Oliveira e Silva

- Cartório: Rua Maria Pia, 20 - 3º Dto. – 1350-208 LISBOA
- Tel.: 21 3951814 – Fax: 21 3951842
- E-mail: publamarca@iol.pt

Carlos Eugénio Reis Nobre

- Cartório: Alameda dos Oceanos, 41K-21, Parque das Nações – 1990-207 LISBOA
- Tel.: 213 150 970 - Fax: 213 531 352
- E-mail: portugal@inventar.com
- Web: www.inventar.pt

Maria Margarida Gomes Sanches Nunes

- Cartório: Av. António José Gomes, 60 - B - 1º E, Apartado 175 – 2801-902 ALMADA
- Tel.: 21 2744129 e 21 2768069 – Fax: 21 2740012
- E-mail: guimarque@guimarque.pt