

BOLETIM DA PROPRIEDADE INDUSTRIAL

Nº 2020/01/16 (011/2020) 16 de janeiro de 2020

Sumário

| | |
|---|------------|
| Aviso..... | 2 |
| Códigos | 2 |
| PATENTES DE INVENÇÃO | 6 |
| Patentes europeias vigentes em Portugal - FG4A..... | 6 |
| Caducidades por falta de pagamento de taxa - MM3A | 8 |
| Caducidades por falta de pagamento de taxa - Patente europeia - MM4A | 9 |
| Caducidades por limite de vigência - Patente europeia - MM3A..... | 10 |
| Averbamentos - Patente europeia - PD1A, PD3A, PC1A, PC3A | 11 |
| Outros Atos - Patente europeia - HK4A..... | 12 |
| MODELOS DE UTILIDADE | 13 |
| Recusas - FC4K..... | 13 |
| Caducidades por falta de pagamento de taxa - MM3K..... | 14 |
| DESENHOS OU MODELOS | 15 |
| Pedidos - BB/CA1Y | 15 |
| Recusas - FC4Y | 49 |
| Caducidades por falta de pagamento de taxa - MM4Y | 50 |
| REGISTO NACIONAL DE MARCAS..... | 51 |
| Pedidos | 51 |
| Alteração de elementos não essenciais..... | 84 |
| Concessões | 85 |
| Recusas..... | 89 |
| Renovações | 91 |
| Caducidades por falta de pagamento de taxa | 92 |
| Averbamentos..... | 93 |
| Outros Atos..... | 94 |
| Pedidos e Avisos de Deferimento de Revalidação..... | 95 |
| REGISTO INTERNACIONAL DE MARCAS | 96 |
| Concessões | 96 |
| REGISTO DE LOGÓTIPOS | 97 |
| Pedidos | 97 |
| Concessões | 101 |
| Renovações | 102 |
| Pedidos e Avisos de Deferimento de Revalidação..... | 103 |
| Conversão para Logótipos ao abrigo do artigo 11.º do Decreto-Lei n.º 143 de 25 de Julho | 104 |
| AGENTES OFICIAIS DE PROPRIEDADE INDUSTRIAL..... | 105 |
| PROCURADORES AUTORIZADOS | 125 |

Aviso

À matéria publicada no presente Boletim são aplicáveis as disposições do Código da Propriedade Industrial.

Códigos

Códigos das rubricas (St. 17 OMPI)

Títulos de propriedade industrial:

- A — Patente de invenção.
- K — Modelo de utilidade.
- L — Modelo industrial.
- Q — Desenho industrial.
- Y — Desenho ou modelo.
- 1 — Pedido não examinado.
- 3 — Pedido examinado sem pesquisa.
- 4 — Pedido examinado com pesquisa.

Publicação:

BB — Publicação de pedidos e correspondente disponibilização dos documentos ao público, para consulta ou fornecimento de cópias, a pedido.

Oposição:

CA — Fase de oposição.

Procedimento de concessão:

- FA — Desistências.
- FC — Recusas.
- FF — Concessão provisória.
- FG — Concessão; Registo; Estatuto legal; Licenças.
- GA — Transformação de pedido de título de propriedade industrial.
- PC — Transmissão.
- PD — Mudanças de identidade/sede.
- QB — Licenças concedidas e registadas.

Correções; outros:

- HK — Retificações.
- HZ — Requerimentos indeferidos.

Caducidade dos direitos de propriedade industrial:

- MA — Renúncias.
- MM — Caducidades.

Manutenção dos direitos de propriedade industrial:

- NF — Revalidações.

Outras decisões:

RL — Despachos proferidos por sentença alterando despacho anterior.

Lista dos Códigos INID — Identificação Numérica Internacional de Dados Bibliográficos (Normas St. 9, St. 60, St. 80 OMPI)

Patentes, Modelos de Utilidade, Certificados Complementares de Proteção, Desenhos ou Modelos:

- (11) Número de pedido.
- (19) Organismo emissor, país.
- (22) Data do pedido.
- (28) Número de objetos de um pedido múltiplo.
- (30) Data, país e número de prioridade.
- (43) Data de publicação de pedido não examinado.
- (44) Data de publicação de pedido examinado.
- (51) Classificação internacional:
 - A, U — Int. Cl. 7;
 - L, Q, Y — LOC (8).
- (54) Título em português.
- (55) Reprodução fotográfica do desenho ou modelo.
- (57) Resumo e desenho da invenção/descrição do desenho ou modelo.
 - (71) Requerente, nacionalidade, profissão, morada.
 - (72) Inventor(es)/autor(es).

Marcas, Nomes e Insígnias de Estabelecimento, Logótipos, Denominações de Origem e Indicações Geográficas, Recompensas:

- (210) Número de pedido.
- (220) Data do pedido.
- (300) Data, país e número de prioridade.
- (441) Data de publicação do pedido não examinado.
- (442) Data de publicação do pedido examinado.
- (511) Lista de produtos ou serviços segundo a Classificação Internacional de Nice [NCL (8)].
- (512) Classificação Nacional e/ou lista de produtos ou serviços.
 - (531) Descrição dos elementos figurativos das marcas segundo a Classificação Internacional de Viena [CFE (5)].
 - (540) Reprodução do sinal.
 - (550) Indicação do tipo de marca
 - (551) Indicação de que a marca é coletiva, de certificação ou de associação.
 - (561) Transliteração da marca.
 - (566) Tradução da marca ou das palavras nela contidas.
 - (591) Informações de cores reivindicadas.
 - (730) Nome do requerente, nacionalidade, profissão, morada.

Outros códigos

MNA — Marca nacional.
MCA — Marca Coletiva de Associação.
MCC — Marca Coletiva de Certificação.
NOM — Nome de estabelecimento.
INS — Insígnia de estabelecimento.
LOG — Logótipo.
DNO — Denominação de Origem Nacional.
DOI — Denominação de Origem Internacional.
IGR — Indicação Geográfica.
RCS — Recompensa.

**Lista alfabética dos códigos de países,
organizações intergovernamentais
e outras entidades
(Norma St. 3 OMPI)**

AD — Andorra.
AE — Emirados Árabes Unidos.
AF — Afeganistão.
AG — Antígua e Barbuda.
AI — Anguila.
AL — Albânia.
AM — Arménia.
AN — Antilhas Holandesas.
AO — Angola.
AP — ARIPO — Organização Regional Africana da Propriedade Industrial.
AR — Argentina.
AT — Áustria.
AU — Austrália.
AW — Aruba.
AZ — Azerbaijão.
BA — Bósnia-Herzegovina.
BB — Barbados.
BD — Bangladesh.
BE — Bélgica.
BF — Burquina Faso.
BG — Bulgária.
BH — Barém.
BI — Burundi.
BJ — Benin.
BM — Bermudas.
BN — Brunei Darussalam.
BO — Bolívia.
BOIP — *Office* da Propriedade Intelectual do Benelux.
BR — Brasil.
BS — Baamas.
BT — Butão.
BV — Ilha Bouvet.
BW — Botswana.
BY — Bielo-Rússia.
BZ — Belize.
CA — Canadá.
CD — República Democrática do Congo.
CF — República Centro-Africana.
CG — Congo.

CH — Suíça.
CI — Costa do Marfim.
CK — Ilhas Cook.
CL — Chile.
CM — Camarões.
CN — China.
CO — Colômbia.
CR — Costa Rica.
CU — Cuba.
CV — Cabo Verde.
CY — Chipre.
CZ — República Checa.
DE — Alemanha.
DJ — Djibuti.
DK — Dinamarca.
DM — Dominica.
DO — República Dominicana.
DZ — Argélia.
EA — EAPO — Organização Euro-Asiática de Patentes.
EC — Equador.
EE — Estónia.
EG — Egipto.
EH — Sara Ocidental.
EM — EUIPO — Instituto da Propriedade Intelectual da União Europeia.
EP — IEP — Instituto Europeu de Patentes.
ER — Eritreia.
ES — Espanha.
ET — Etiópia.
FI — Finlândia.
FJ — Fiji.
FK — Ilhas Malvinas.
FO — Ilhas Faroé.
FR — França.
GA — Gabão.
GB — Reino Unido.
GC — Instituto de Patentes do Conselho de Cooperação dos Estados Árabes do Golfo (GCC).
GD — Granada.
GE — Geórgia.
GG — Guernsey.
GH — Gana.
GI — Gibraltar.
GL — Gronelândia.
GM — Gâmbia.
GN — Guiné.
GQ — Guiné Equatorial.
GR — Grécia.
GS — Geórgia do Sul e as ilhas Sandwich do Sul.
GT — Guatemala.
GW — Guiné-Bissau.
GY — Guiana.
HK — Hong-Kong/China.
HN — Honduras.
HR — Croácia.
HT — Haiti.
HU — Hungria.
IB — Secretaria Internacional da Organização Mundial da Propriedade Intelectual (OMPI).
ID — Indonésia.
IE — Irlanda.

| | |
|---|--|
| IL — Israel. | NZ — Nova Zelândia. |
| IM — Ilha de Man. | OA — OAPI — Organização Africana da Propriedade Intelectual. |
| IN — Índia. | OM — Omã. |
| IQ — Iraque. | PA — Panamá. |
| IR — República Islâmica do Irão. | PE — Peru. |
| IS — Islândia. | PG — Papua Nova Guiné. |
| IT — Itália. | PH — Filipinas. |
| JE — Jersey. | PK — Paquistão. |
| JM — Jamaica. | PL — Polónia. |
| JO — Jordânia. | PT — Portugal. |
| JP — Japão. | PW — Palau. |
| KE — Quênia. | PY — Paraguai. |
| KG — Quirguistão. | QA — Qatar. |
| KH — Camboja. | QZ — Instituto Comunitário de Variedades Vegetais (CPVO). |
| KI — Quiribáti. | RO — Roménia. |
| KM — Comores. | RS — Sérvia. |
| KN — S. Kitts e Nevis. | RU — Federação Russa. |
| KP — República Popular Democrática da Coreia. | RW — Ruanda. |
| KR — República da Coreia. | SA — Arábia Saudita. |
| KW — Koweit. | SB — Ilhas Salomão. |
| KY — Ilhas Caimão. | SC — Seychelles. |
| KZ — Cazaquistão. | SD — Sudão. |
| LA — República Popular Democrática do Laos. | SE — Suécia. |
| LB — Líbano. | SG — Singapura. |
| LC — Santa Lúcia. | SH — Santa Helena. |
| LI — Listenstaina. | SI — Eslovénia. |
| LK — Sri Lanka. | SK — Eslováquia. |
| LR — Libéria. | SL — Serra Leoa. |
| LS — Lesoto. | SM — São Marinho. |
| LT — Lituânia. | SN — Senegal. |
| LU — Luxemburgo. | SO — Somália. |
| LV — Letónia. | SR — Suriname. |
| LY — Líbia. | ST — São Tomé e Príncipe. |
| MA — Marrocos. | SV — El Salvador. |
| MC — Mónaco. | SY — República Árabe da Síria. |
| MD — República da Moldávia. | SZ — Suazilândia. |
| ME — Montenegro. | TC — Ilhas Turcas e Caicos. |
| MG — Madagáscar. | TD — Chade. |
| MK — Ex-República Jugoslava da Macedónia. | TG — Togo. |
| ML — Mali. | TH — Tailândia. |
| MM — Myanmar (Birmânia). | TJ — Tajiquistão. |
| MN — Mongólia. | TL — Timor-Leste. |
| MO — Macau. | TM — Turquemenistão. |
| MP — Ilhas Marianas do Norte. | TN — Tunísia. |
| MR — Mauritânia. | TO — Tonga. |
| MS — Montserrat. | TR — Turquia. |
| MT — Malta. | TT — Trinidad e Tobago. |
| MU — Maurícias. | TV — Tuvalu. |
| MV — Ilhas Maldivas. | TW — Taiwan/China. |
| MW — Malavi. | TZ — República Unida da Tanzânia. |
| MX — México. | UA — Ucrânia. |
| MY — Malásia. | UG — Uganda. |
| MZ — Moçambique. | US — Estados Unidos da América. |
| NA — Namíbia. | UY — Uruguai. |
| NE — Níger. | UZ — Uzbequistão. |
| NG — Nigéria. | VA — Vaticano. |
| NI — Nicarágua. | VC — São Vicente e Granadinas. |
| NL — Holanda. | VE — Venezuela. |
| NO — Noruega. | VG — Ilhas Virgens (GB). |
| NP — Nepal. | VN — Vietname. |
| NPI — Instituto Nórdico de Patentes. | |
| NR — Nauru. | |

VU — Vanuatu.
WO — OMPI — Organização Mundial da
Propriedade Intelectual.
WS — Samoa.
YE — Iémen.
YU — Jugoslávia. (1)
ZA — África do Sul.
ZM — Zâmbia.
ZW — Zimbabwe.

(1) O código YU foi retirado da lista, em Novembro de 2006. Até essa data identifica a ex-Jugoslávia, a Sérvia e o Montenegro.

PATENTES DE INVENÇÃO

Patentes europeias vigentes em Portugal - FG4A

| Processo | Início de vigência | Data do despacho | Nome do 1º requerente/titular | País resid. | Classificação principal | Observações |
|----------|--------------------|------------------|--|-------------|---------------------------------|---------------------|
| 1576837 | 2002.12.05 | 2020.01.06 | QUALCOMM INCORPORATED | US | H04L 1/16 (2006.01) | ART. 84º DO C.P.I.: |
| 1890992 | 2006.05.18 | 2020.01.06 | GRUPO PETROTEMEX, S.A. DE C.V. | MX | C07C 51/42 (2007.10) | ART. 84º DO C.P.I.: |
| 2054901 | 2007.08.10 | 2020.01.06 | H.C. STARCK TANTALUM AND NIOBIUM GMBH | DE | H01G 9/48 (2007.10) | ART. 84º DO C.P.I.: |
| 2342384 | 2008.11.14 | 2020.01.03 | NAUTILUS MINERALS PACIFIC PTY LTD | AU | E02F 3/88 (2011.01) | ART. 84º DO C.P.I.: |
| 2345765 | 2008.10.31 | 2020.01.06 | MASAAKI TAKANO | JP | E03C 1/86 (2011.01) | ART. 84º DO C.P.I.: |
| 2350960 | 2009.11.02 | 2020.01.03 | SUNRISE R&D HOLDINGS, LLC | US | G06Q 30/00 (2011.01) | ART. 84º DO C.P.I.: |
| 2570393 | 2012.09.05 | 2020.01.06 | EMHART GLASS S.A. | CH | C03B 9/41 (2013.01) | ART. 84º DO C.P.I.: |
| 2637876 | 2010.11.12 | 2020.01.06 | MAF HOLDING S.R.L. | IT | B42D 15/04 (2013.01) | ART. 84º DO C.P.I.: |
| 2729525 | 2012.07.06 | 2020.01.06 | TOTAL RESEARCH & TECHNOLOGY FELUY | BE | C08L 23/04 (2014.01) | ART. 84º DO C.P.I.: |
| 2847225 | 2013.05.06 | 2020.01.06 | TRON - TRANSLATIONALE ONKOLOGIE AN DER UNIVERSITÄTSMEDIZIN DER JOHANNES GUTENBERG-UNIVERSITÄT MAINZ GEMEINNÜTZIGE GMBH | DE | C07K 16/30 (2015.01) | ART. 84º DO C.P.I.: |
| 3039123 | 2014.08.28 | 2020.01.06 | PROMETHERA BIOSCIENCES S.A. / N.V. | BE | C12N 5/71 (2016.01) | ART. 84º DO C.P.I.: |
| 3039338 | 2014.08.26 | 2020.01.03 | SUEZ INTERNATIONAL | FR | F23G 5/30 (2016.01) | ART. 84º DO C.P.I.: |
| 3060689 | 2014.10.21 | 2020.01.03 | GLENCORE TECHNOLOGY PTY LTD. | AU | C22B 3/12 (2016.01) | ART. 84º DO C.P.I.: |
| 3116745 | 2015.03.13 | 2020.01.03 | GENERAL DYNAMICS EUROPEAN LAND SYSTEMS - MOWAG GMBH | CH | B60N 2/24 (2016.01) | ART. 84º DO C.P.I.: |
| 3124663 | 2015.07.30 | 2020.01.03 | SANTONI S.P.A. | IT | D04B 35/02 (2017.01) | ART. 84º DO C.P.I.: |
| 3137956 | 2014.04.29 | 2020.01.06 | METSO FLOW CONTROL OY | FI | G05B 23/02 (2017.01) | ART. 84º DO C.P.I.: |
| 3170508 | 2011.05.25 | 2020.01.03 | WYETH LLC | US | A61K 39/09 (2017.01) | ART. 84º DO C.P.I.: |
| 3198026 | 2015.07.28 | 2020.01.03 | PHARMASSIST LTD | GR | C12Q 1/68 (2017.01) | ART. 84º DO C.P.I.: |
| 3209948 | 2015.10.19 | 2020.01.06 | CCM TECHNOLOGIES LIMITED | GB | F24H 1/10 (2017.01) | ART. 84º DO C.P.I.: |
| 3234188 | 2015.12.15 | 2020.01.03 | CEPHEID | US | C12Q 1/68 (2017.01) | ART. 84º DO C.P.I.: |
| 3241967 | 2016.06.06 | 2020.01.06 | SHANPEI TANG | CN | E05F 3/20 (2017.01) | ART. 84º DO C.P.I.: |
| 3250575 | 2016.01.22 | 2020.01.06 | ELI LILLY AND COMPANY | US | C07D 513/04 (2017.01) | ART. 84º DO C.P.I.: |
| 3253176 | 2016.03.26 | 2019.12.30 | GUANGDONG FLEXWARM ADVANCED MATERIALS & TECHNOLOGY CO. LTD. | CN | H05B 3/10 (2017.01) | ART. 84º DO C.P.I.: |
| 3288949 | 2016.04.22 | 2020.01.06 | ELI LILLY AND COMPANY | US | C07D 513/04 (2017.01) | ART. 84º DO C.P.I.: |
| 3311521 | 2015.11.17 | 2020.01.06 | TELEFONAKTIEBOLAGET LM ERICSSON (PUBL) | SE | H04L 5/00 (2017.01) | ART. 84º DO C.P.I.: |

| Processo | Início de vigência | Data do despacho | Nome do 1º requerente/titular | País resid. | Classificação principal | Observações |
|----------|--------------------|------------------|---|-------------|--------------------------------|---------------------|
| 3316749 | 2016.07.01 | 2020.01.03 | SOCIÉTÉ DES PRODUITS NESTLÉ S.A. | CH | A47J 31/46 (2018.01) | ART. 84º DO C.P.I.: |
| 3329815 | 2017.11.22 | 2020.01.03 | GRUPPO CIMBALI S.P.A. | IT | A47J 42/40 (2018.01) | ART. 84º DO C.P.I.: |
| 3351851 | 2016.08.05 | 2020.01.06 | SIGNIFY HOLDING B.V. | NL | F21V 23/04 (2018.01) | ART. 84º DO C.P.I.: |
| 3353079 | 2016.09.22 | 2020.01.03 | KARIMOV GMBH | DE | B65D 19/34 (2018.01) | ART. 84º DO C.P.I.: |
| 3370878 | 2016.11.02 | 2020.01.03 | BETEK GMBH & CO. KG | DE | B02C 18/14 (2018.01) | ART. 84º DO C.P.I.: |
| 3388969 | 2018.04.09 | 2020.01.03 | DSWISS AG | CH | G06F 21/62 (2019.01) | ART. 84º DO C.P.I.: |
| 3406290 | 2018.05.22 | 2020.01.03 | MGC DIAGNOSTICS CORPORATION | US | A61M 16/20 (2019.01) | ART. 84º DO C.P.I.: |
| 3491741 | 2018.06.26 | 2020.01.06 | TELEFONAKTIEBOLAGET LM ERICSSON (PUBL) | SE | H03M 13/11 (2019.01) | ART. 84º DO C.P.I.: |

Caducidades por falta de pagamento de taxa - MM3A

| Processo | Início de vigência | Data da caducidade | Nome do 1º requerente/titular | País resid. | Observações |
|----------|--------------------|--------------------|--|-------------|-------------|
| 105790 | 2011.07.05 | 2020.01.06 | UNIVERSIDADE DE TRÁS-OS-MONTES E ALTO DOURO | PT | |
| 110192 | 2017.07.04 | 2020.01.06 | FOOTSTUDY BY CRISTINA COSTA - CENTRO DE ESTUDOS DO PÉ, LDA | PT | |

Caducidades por falta de pagamento de taxa - Patente europeia - MM4A

| Processo | Início de vigência | Data da caducidade | Nome do 1º requerente/titular | País resid. | Observações |
|----------|--------------------|--------------------|---|-------------|-------------|
| 1192308 | 2000.07.05 | 2020.01.06 | CARL FREUDENBERG KG | DE | |
| 1194049 | 2000.07.05 | 2020.01.06 | GEOX S.P.A. | IT | |
| 1194196 | 2000.07.05 | 2020.01.06 | LEGO A/S | DK | |
| 1294689 | 2001.07.06 | 2020.01.06 | LES LABORATOIRES SERVIER | FR | |
| 1296948 | 2001.07.06 | 2020.01.06 | LES LABORATOIRES SERVIER | FR | |
| 1301241 | 2001.07.06 | 2020.01.06 | SALVATORE RINALDI | IT | |
| 1645070 | 2004.07.06 | 2020.01.06 | NAGRAVISION SA | CH | |
| 1765716 | 2005.07.06 | 2020.01.06 | ALOYS WOB BEN | DE | |
| 1787653 | 2005.07.05 | 2020.01.06 | CENTRO DE INGENIERIA GENETICA Y BIOTECNOLOGIA (CIGB) | CU | |
| 1875880 | 2006.07.04 | 2020.01.06 | TECRES S.P.A. | IT | |
| 1876307 | 2006.07.05 | 2020.01.06 | ROTATING HIGH TOWERS SA | MH | |
| 1900211 | 2006.07.06 | 2020.01.06 | NAGRAVISION SA | CH | |
| 2041493 | 2007.07.05 | 2020.01.06 | L'AIR LIQUIDE, SOCIÉTÉ ANONYME POUR L'ETUDE ET L'EXPLOITATION DES PROCÉDÉS GEORGES CLAUDE | FR | |
| 2164906 | 2008.07.04 | 2020.01.06 | OMYA INTERNATIONAL AG | CH | |
| 2173945 | 2008.07.04 | 2020.01.06 | OMYA INTERNATIONAL AG | CH | |
| 2303709 | 2009.07.06 | 2020.01.06 | MEADWESTVACO PACKAGING SYSTEMS, LLC | US | |
| 2304040 | 2009.07.06 | 2020.01.06 | SCIENTIST OF FORTUNE S.A. | LU | |
| 2451764 | 2010.07.05 | 2020.01.06 | SOLVAY SA | BE | |
| 2591076 | 2011.07.06 | 2020.01.06 | TOTAL RAFFINAGE FRANCE | FR | |
| 2594109 | 2011.07.04 | 2020.01.06 | SAINT-GOBAIN GLASS FRANCE | FR | |
| 2634243 | 2007.07.04 | 2020.01.06 | PATHEON HOLDINGS I B.V. | NL | |
| 2634250 | 2007.07.04 | 2020.01.06 | PATHEON HOLDINGS I B.V. | NL | |
| 2682527 | 2012.07.06 | 2020.01.06 | KÜPPER-WEISSER GMBH | DE | |
| 2729448 | 2012.07.05 | 2020.01.06 | GILEAD SCIENCES, INC. | US | |
| 2729469 | 2012.07.05 | 2020.01.06 | THE UNIVERSITY OF BATH | GB | |
| 2836966 | 2013.04.04 | 2020.01.06 | SMARTRAC IP B.V. | NL | |
| 3115115 | 2016.07.06 | 2020.01.06 | TNT HOLDINGS B.V. | NL | |
| 3166925 | 2015.07.06 | 2020.01.06 | VIIV HEALTHCARE UK LIMITED | GB | |

Caducidades por limite de vigência - Patente europeia - MM3A

| Processo | Início de vigência | Data da caducidade | Nome do 1º requerente/titular | País resid. | Observações |
|----------|--------------------|--------------------|--|-------------|-------------|
| 1023934 | 2000.01.05 | 2020.01.05 | L'AIR LIQUIDE, S.A. À DIRECTOIRE ET CONSEIL DE SURVEILLANCE POUR L'ETUDE ET L'EXPLOITATION DES PROCÉDÉS GEORGES CLAUDE | FR | |
| 1061805 | 2000.01.06 | 2020.01.06 | SANGAMO BIOSCIENCES, INC. | US | |
| 1068935 | 2000.01.04 | 2020.01.04 | SP BERNER PLASTIC GROUP, S.L. | ES | |
| 1114982 | 2000.01.06 | 2020.01.06 | CONTELEC AG | CH | |
| 1141014 | 2000.01.05 | 2020.01.05 | GENENTECH, INC. | US | |
| 1141015 | 2000.01.05 | 2020.01.05 | GENENTECH, INC. | US | |
| 1144783 | 2000.01.04 | 2020.01.04 | NEDERLANDSE ORG. VOOR TOEG.-NAT. SCHAPP. OND. TNO. | NL | |
| 1146877 | 2000.01.04 | 2020.01.04 | ALLERGAN, INC. | US | |
| 1152947 | 2000.01.04 | 2020.01.04 | ALCAN TECHNOLOGY & MANAGEMENT AG | CH | |
| 1272177 | 2000.01.05 | 2020.01.05 | NEURIM PHARMACEUTICALS (1991) LIMITED | IL | |

Averbamentos - Patente europeia - PD1A, PD3A, PC1A, PC3A**Transmissões - Patente europeia**

| Processo | Data do averbamento | Antigo requerente/titular | País resid. | Atual requerente/titular | País resid. | Observações |
|----------|---------------------|--------------------------------------|-------------|-----------------------------------|-------------|-------------|
| 1451081 | 2019.12.18 | PRECIOSA GULF, FZCO | AE | VINOLOK, A.S. | CZ | |
| 2583618 | 2019.12.18 | ALCON PHARMACEUTICALS LTD. | CH | NOVARTIS AG | CH | |
| 2917181 | 2019.12.19 | JACOBUS PHARMACEUTICAL COMPANY, INC. | US | MMV MEDICINES FOR MALARIA VENTURE | CH | |
| 2950935 | 2019.12.18 | CAMBRIDGE CONSULTANTS LIMITED | GB | KONINKLIJKE DOUWE EGBERTS B.V. | NL | |

Outros Atos - Patente europeia - HK4A

2003466. – RETIFICAÇÃO: NA PÁGINA 9 DO BOLETIM DE 2019/12/24, NO MAPA DE CADUCIDADES POR FALTA DE PAGAMENTO DE TAXAS DEVE DAR-SE SEM EFEITO ESTA PUBLICAÇÃO POR TER SIDO PUBLICADA INDEVIDAMENTE.

2178625. – FASCÍCULO MODIFICADO: NOS TERMOS DO ART. 84º DO CPI, É PUBLICADA A MODIFICAÇÃO DO FASCÍCULO APÓS OPOSIÇÃO

2278960. – FASCÍCULO MODIFICADO: NOS TERMOS DO ART.84º DO CPI, É PUBLICADA A MODIFICAÇÃO DO FASCÍCULO APÓS OPOSIÇÃO.

3145946. – RETIFICAÇÃO: NA PÁGINA 7 DO BOLETIM DE 2019/11/20, NO MAPA DE PATENTES EUROPEIAS VIGENTES EM PORTUGAL, NO NOME DO 1º REQUERENTE/TITULAR, ONDE SE LÊ «UNIVERSITÄT BASEL» DEVE LER-SE «UNIVERSITÄT BASEL»

MODELOS DE UTILIDADE**Recusas - FC4K**

| Processo | Data do pedido | Data da recusa | Nome do 1º requerente/titular | País resid. | Classificação principal | Observações |
|----------|----------------|----------------|-------------------------------|-------------|--------------------------------|---|
| 11442 | 2017.08.07 | 2020.01.13 | MUNICÍPIO DO FUNDÃO | PT | G02B 5/122 (2006.01) | recusado ao abrigo do disposto na alínea c) do nº1 do artigo 23º com referência ao nº 9 do artigo 132º e nos termos da alínea a) do nº 1 do artº 137º do código da propriedade industrial |

Caducidades por falta de pagamento de taxa - MM3K

| Processo | Início de vigência | Data da caducidade | Nome do 1º requerente/titular | País resid. | Observações |
|----------|--------------------|--------------------|-------------------------------|-------------|-------------|
| 10937 | 2013.07.05 | 2020.01.06 | PAUL HARTMANN AG | DE | |
| 10938 | 2013.07.05 | 2020.01.06 | PAUL HARTMANN AG | DE | |

DESENHOS OU MODELOS

Pedidos - BB/CA1Y

A publicação dos pedidos de desenhos ou modelos a seguir indicados é efetuada nos termos do artigo 188.º, n.º 1; da data de publicação do presente aviso começa a contar-se o prazo de dois meses para a apresentação de reclamações de quem se julgar prejudicado pela concessão dos mesmos, de acordo com o artigo 17.º, n.º 1 do Código da Propriedade Industrial.

- (11) **6055**
(22) 2019.11.25
(30)
(71) **PT VISTA ALEGRE ATLANTIS, SA**
(51) **LOC (10) CL. 07-01; 07-06**
(54) **LOIÇAS**
(28) 72
(57) (55)

(12) Y



Figura 1.1



Figura 1.2



Figura 1.3



Figura 1.4



Figura 2.1

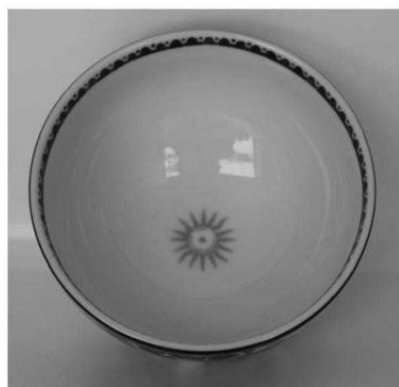

Figura 2.2



Figura 2.3



Figura 3.1



Figura 3.2



Figura 4.1



Figura 4.2



Figura 4.3



Figura 5.1

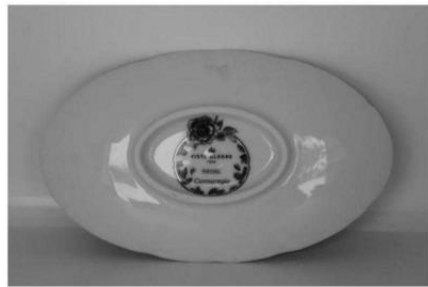

Figura 5.2



Figura 5.3



Figura 5.4



Figura 6.1



Figura 6.2



Figura 7.1



Figura 7.2



Figura 7.3



Figura 8.1



Figura 8.2



Figura 9.2



Figura 8.3

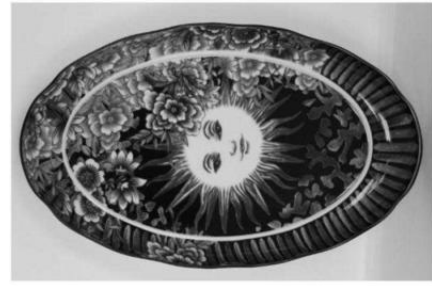

Figura 9.3



Figura 8.4



Figura 10.1



Figura 9.1



Figura 10.2



Figura 10.3



Figura 11.4



Figura 11.1



Figura 12.1



Figura 11.2



Figura 12.2



Figura 11.3



Figura 12.3



Figura 12.4



Figura 13.3



Figura 12.5



Figura 13.4



Figura 13.1



Figura 13.5



Figura 13.2



Figura 14.1



Figura 14.2



Figura 14.6



Figura 14.3



Figura 14.7



Figura 14.4



Figura 15.1



Figura 14.5



Figura 15.2



Figura 15.3



Figura 16.2



Figura 15.4

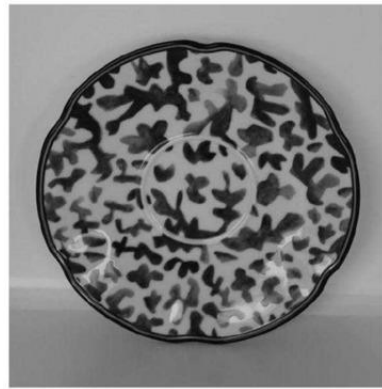

Figura 16.3



Figura 15.5



Figura 16.4



Figura 16.1



Figura 16.5



Figura 16.6



Figura 17.1



Figura 17.2



Figura 17.3

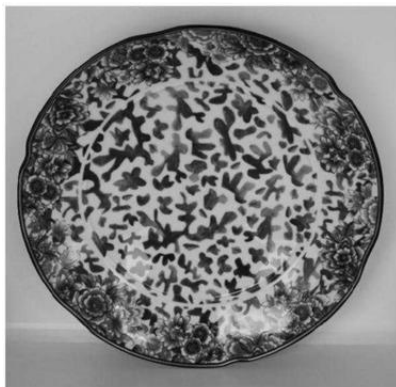

Figura 18.1



Figura 18.2

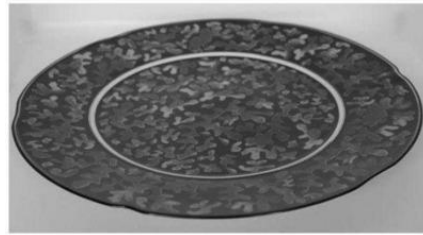

Figura 18.3



Figura 19.1



Figura 19.2



Figura 19.6



Figura 19.3



Figura 20.1



Figura 20.2



Figura 19.4



Figura 20.3



Figura 19.5



Figura 21.1



Figura 21.2



Figura 23.1



Figura 21.3

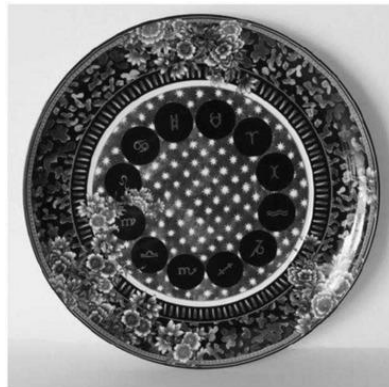

Figura 23.2

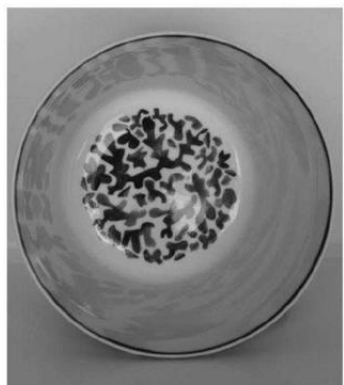

Figura 22.1



Figura 24.1

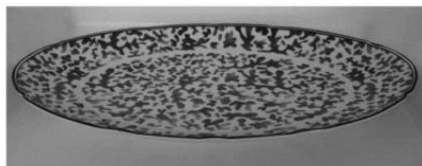

Figura 22.2



Figura 24.2



Figura 22.3



Figura 24.3



Figura 24.4



Figura 25.1



Figura 25.2



Figura 25.3



Figura 25.4



Figura 25.5



Figura 25.6



Figura 25.7



Figura 26.4



Figura 26.1



Figura 27.1



Figura 26.2



Figura 27.2



Figura 26.3



Figura 27.3



Figura 28.1



Figura 28.2



Figura 28.3



Figura 29.1



Figura 29.2



Figura 29.3



Figura 30.1



Figura 30.2



Figura 30.3



Figura 30.4



Figura 31.3



Figura 30.5



Figura 31.4



Figura 31.1



Figura 31.5



Figura 31.2



Figura 32.1



Figura 32.2



Figura 32.3



Figura 32.4



Figura 32.5



Figura 33.1



Figura 33.2



Figura 33.3

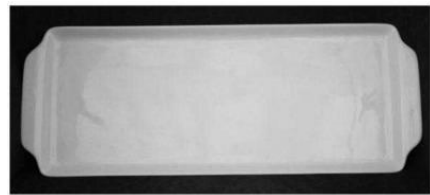

Figura 34.1



Figura 34.2



Figura 34.3



Figura 35.1



Figura 35.2



Figura 35.3



Figura 36.1



Figura 36.2



Figura 36.3

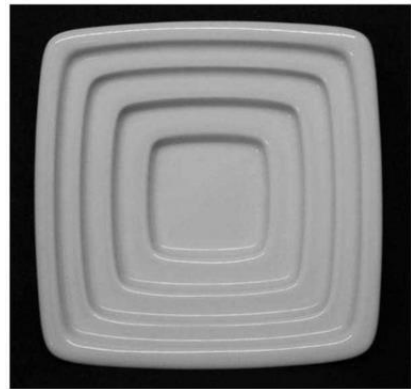

Figura 37.1

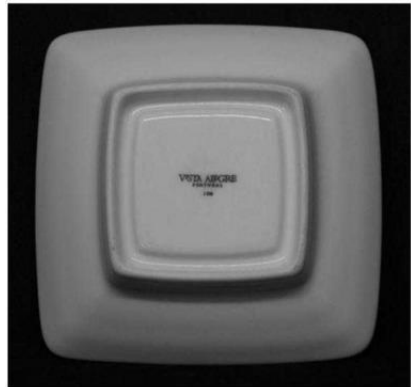

Figura 37.2



Figura 37.3



Figura 38.1



Figura 38.2

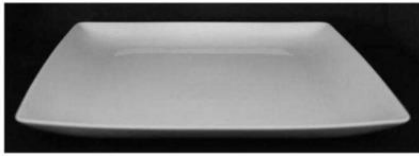

Figura 38.3

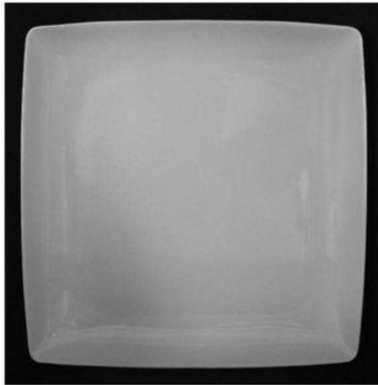

Figura 39.1



Figura 39.2



Figura 39.3



Figura 40.1



Figura 40.2



Figura 40.3

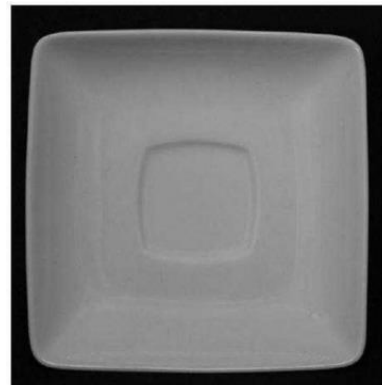

Figura 40.4



Figura 41.3



Figura 40.5



Figura 41.4



Figura 41.1



Figura 41.5



Figura 41.2



Figura 41.6

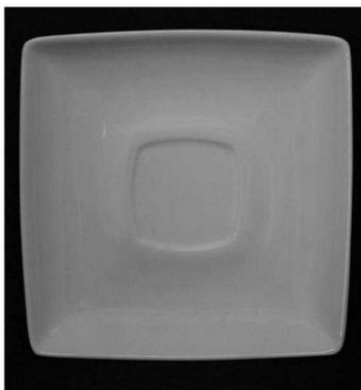

Figura 42.1



Figura 42.2



Figura 42.3

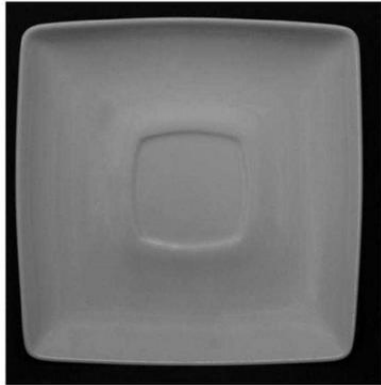

Figura 42.4



Figura 42.5



Figura 43.1



Figura 43.2

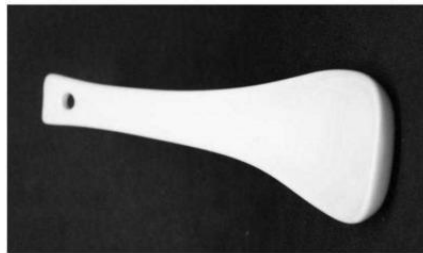

Figura 43.3



Figura 43.4



Figura 44.1



Figura 44.2



Figura 44.3



Figura 44.4



Figura 45.1



Figura 45.2



Figura 45.3

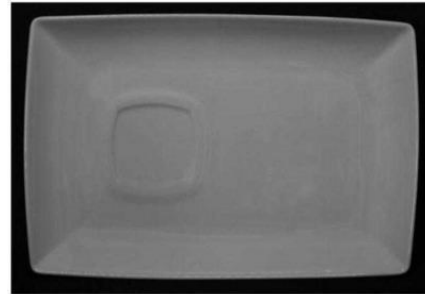

Figura 45.4



Figura 45.5



Figura 46.4



Figura 46.1



Figura 46.5



Figura 46.2



Figura 47.1



Figura 46.3



Figura 47.2



Figura 47.3



Figura 49.2



Figura 48.1



Figura 49.3

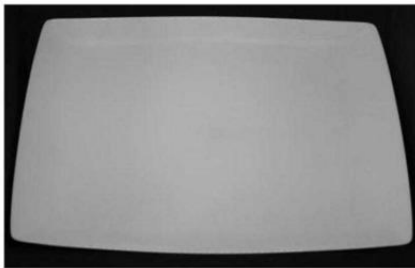

Figura 48.2



Figura 49.4



Figura 49.1



Figura 49.5



Figura 49.6



Figura 50.4



Figura 50.1



Figura 50.5



Figura 50.2



Figura 51.1



Figura 50.3



Figura 51.2



Figura 51.3

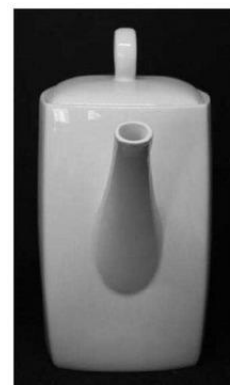

Figura 52.2



Figura 51.4



Figura 53.1



Figura 51.5



Figura 53.2



Figura 52.1



Figura 53.3



Figura 53.4



Figura 54.2



Figura 53.5



Figura 55.1



Figura 55.2



Figura 53.6



Figura 56.1



Figura 54.1



Figura 56.2

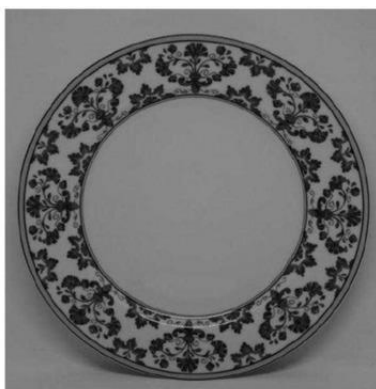

Figura 56.3



Figura 58.1



Figura 56.4



Figura 58.2



Figura 57.1

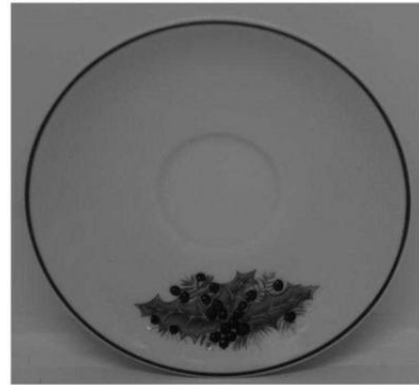

Figura 58.3



Figura 57.2



Figura 58.4



Figura 57.3



Figura 58.5



Figura 59.3



Figura 58.6



Figura 60.1



Figura 59.1



Figura 60.2



Figura 59.2



Figura 60.3



Figura 60.4



Figura 60.5



Figura 61.1



Figura 61.2



Figura 61.3



Figura 61.4



Figura 62.1



Figura 62.2



Figura 62.3



Figura 63.1



Figura 63.5



Figura 63.2



Figura 63.6



Figura 63.3



Figura 64.1



Figura 63.4



Figura 64.2



Figura 64.3



Figura 65.2



Figura 64.4



Figura 65.3



Figura 64.5



Figura 66.1



Figura 65.1



Figura 66.2



Figura 66.3



Figura 67.1



Figura 67.2



Figura 67.3



Figura 68.1



Figura 68.2



Figura 68.3



Figura 69.1



Figura 69.2



Figura 70.1



Figura 69.3



Figura 70.2



Figura 69.4



Figura 70.3



Figura 69.5



Figura 70.4



Figura 70.5



Figura 70.6



Figura 71.1



Figura 71.2



Figura 71.3



Figura 72.1



Figura 72.2



Figura 72.3

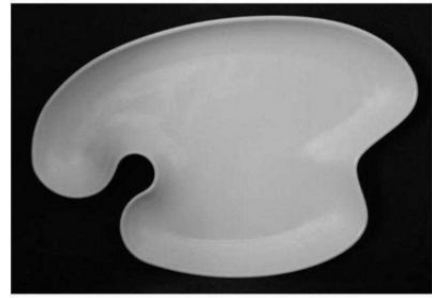

Figura 72.4

Recusas - FC4Y

| Processo | Data do pedido | Data da recusa | Nome do 1º requerente/titular | País resid. | Classificação principal | Observações |
|----------|----------------|----------------|---|-------------|-------------------------|---|
| 5938 | 2019.05.23 | 2020.01.08 | LIGHTENJIN II - INDÚSTRIA DE ILUMINAÇÃO, LDA. | PT | 26-05 | art. 175.º n.º 4 al. a); 192.º n.º 4 al. a); 191.º n.º 4 do cpi |

Caducidades por falta de pagamento de taxa - MM4Y

| Processo | Início de vigência | Data da caducidade | Nome do 1º requerente/titular | País resid. | Observações |
|----------|--------------------|--------------------|------------------------------------|-------------|-------------|
| 3736 | 2014.07.04 | 2020.01.06 | JOÃO RICARDO COSTA ROBALO | PT | |
| 3737 | 2014.07.05 | 2020.01.06 | FILIFE MIGUEL GERALDES DE CARVALHO | PT | |

REGISTO NACIONAL DE MARCAS

Pedidos

De acordo com o artigo 226.º do Código da Propriedade Industrial, a seguir se publicam os pedidos de registo de marcas; da data de publicação do presente aviso começa a contar-se o prazo de dois meses para a apresentação de reclamações de quem se julgar prejudicado pela eventual concessão dos mesmos, em conformidade com o artigo 17.º do mesmo Código.

(210) **634031** MNA
 (220) 2019.11.25
 (300)
 (730) PT PÁGINA EXCLUSIVA - PUBLICAÇÕES PERIÓDICAS, LDA
 (511) 16 REVISTAS COMO SUPLEMENTOS DE JORNAIS
 41 PUBLICAÇÃO DE JORNAIS, REVISTAS, CATÁLOGOS E BROCHURAS; PUBLICAÇÃO DE REVISTAS; PUBLICAÇÃO DE REVISTAS EM FORMATO ELETRÓNICO NA INTERNET; PUBLICAÇÃO MULTIMÉDIA DE REVISTAS, REVISTAS ESPECIALIZADAS E JORNAIS
 (591) PRETO;VERMELHO;BRANCO;
 (540)



(531) 26.1.3 ; 26.1.20 ; 27.5.1 ; 29.1.1

(210) **635158** MNA
 (220) 2019.12.16
 (300)
 (730) PT CLINICA MIRA CORREA, UNIP. LDA.
 (511) 10 APARELHOS E INSTRUMENTOS CIRÚRGICOS, MÉDICOS E DENTÁRIOS.
 35 SERVIÇOS DE PUBLICIDADE; GESTÃO DE NEGÓCIOS.
 37 SERVIÇOS DE ESTERILIZAÇÃO E DESINFECÇÃO DE EQUIPAMENTO MÉDICO
 41 CURSOS DE FORMAÇÃO E EDUCACIONAIS.
 44 SERVIÇOS MÉDICOS E DENTÁRIOS.
 (591)
 (540)

HONEST DENTISTRY

(210) **635294** MNA
 (220) 2019.12.18
 (300)
 (730) MT **IVSTUS ENERGY LTD**

(511) 04 COMBUSTÍVEIS; COMBUSTÍVEIS LÍQUIDOS; COMBUSTÍVEIS GASOSOS; COMBUSTÍVEIS (INCLUINDO GASOLINAS PARA MOTORES); COMBUSTÍVEIS PARA MOTORES; COMBUSTÍVEIS SÓLIDOS; COMBUSTÍVEL PARA VEÍCULOS MOTORIZADOS.
 (591)
 (540)

GEA - GLOBAL ENERGY ALLIANCE

(210) **635318** MNA
 (220) 2019.12.18
 (300) 2019.06.25 ES M4025215
 (730) CHVERISURE SÀRL
 (511) 09 EQUIPAMENTOS DE PROTEÇÃO E SEGURANÇA; ALARMES PESSOAIS; SISTEMAS ELETRÓNICOS DE POSICIONAMENTO GLOBAL; SOFTWARE DE APLICAÇÃO
 38 SERVIÇOS DE ENVIO DE MENSAGENS; SERVIÇOS DE COMUNICAÇÃO PARA A DISTRIBUIÇÃO DE MENSAGENS DE EMERGÊNCIA
 45 SERVIÇOS DE SEGURANÇA PARA A PROTEÇÃO DE PESSOAS; SERVIÇOS DE MONITORIZAÇÃO DE ALARMES; INFORMAÇÕES SOBRE O PARADEIRO DE PESSOAS DESAPARECIDAS
 (591)
 (540)
PROTECCIÓN SENIOR
 (531) 27.5.1

(210) **635378** MNA
 (220) 2019.12.18
 (300)
 (730) PT TIAGO MIGUEL CARDOSO TAVARES
 (511) 29 AZEITE EXTRA VIRGEM; AZEITE EXTRA VIRGEM PARA ALIMENTAÇÃO; AZEITE VIRGEM EXTRA;

AZEITE; AZEITE COMESTÍVEL; AZEITE PARA A ALIMENTAÇÃO.

(591)
(540)



(531) 27.1.6; 27.7.1

(210) **635410** MNA

(220) 2019.12.19

(300)

(730) **PT 1000 DESTINOS, UNIPESSOAL, LDA**

(511) 39 TRANSPORTE DE PASSAGEIROS EM VEÍCULOS CONDUZIDOS POR MOTORISTAS; SERVIÇOS DE MOTORISTAS; SERVIÇOS DE ALUGUER DE AUTOMÓVEIS COM MOTORISTA; MOTORISTAS (SERVIÇOS DE -); ALUGUER DE AUTOMÓVEIS COM MOTORISTA; RESERVA DE VIAGENS ATRAVÉS DE AGÊNCIAS DE TURISMO; COORDENAÇÃO DA ORGANIZAÇÃO DE VIAGENS PARA INDIVÍDUOS E GRUPOS; DISPONIBILIZAÇÃO DE INFORMAÇÃO SOBRE VIAGENS TURÍSTICAS ATRAVÉS DA INTERNET; DISPONIBILIZAÇÃO DE INFORMAÇÃO ATRAVÉS DA INTERNET SOBRE RESERVA DE VIAGENS DE NEGÓCIO; DISPONIBILIZAÇÃO DE INFORMAÇÃO ATRAVÉS DA INTERNET SOBRE VIAGENS; DISPONIBILIZAÇÃO DE INFORMAÇÃO SOBRE TRANSPORTE E VIAGENS; ORGANIZAÇÃO DE VIAGENS TURÍSTICAS

(591)

(540)

CHAUFFER

PRIVADO

(531) 27.5.4; 27.5.11

(210) **635420** MNA

(220) 2019.12.20

(300)

(730) **PT FERNANDO ALBINO PAIS CRUZ**

(511) 43 SERVIÇOS DE RESTAURANTE COM VENDA DE COMIDA PARA FORA

(591) PRETO, BRANCO, VERMELHO, VERDE;

(540)



Mr. Mimos Pizza

(531) 2.1.1; 2.1.11

(210) **635430**

MNA

(220) 2019.12.20

(300)

(730) **NL Baidu EUROPE BV**

(511) 09 HARDWARE DE COMPUTADOR; SOFTWARE DE COMPUTADOR; PERIFÉRICOS DE COMPUTADOR; EQUIPAMENTO ELETRÔNICO PARA PROCESSAMENTO DE DADOS; EQUIPAMENTOS DE REDES DE COMPUTADORES E COMUNICAÇÃO DE DADOS; COMPONENTES E PEÇAS DE COMPUTADOR; DISPOSITIVOS DE MEMÓRIA ELETRÔNICA; APARELHOS DE CONTROLE ELETRÔNICO; CIRCUITOS ELETRÔNICOS PORTADORES DE DADOS PROGRAMADOS; FIOS PARA COMUNICAÇÃO; ELETRODOS; TELEFONES; ANTENAS; PILHAS; MICROPROCESSADORES; TECLADOS; FILMES EM VÍDEO.

16 PAPEL; CARTÃO; PUBLICAÇÕES IMPRESSAS; IMPRESSO; IMPRESSORAS DE COMPUTADOR (FITAS DE TINTA PARA -); MATERIAIS PARA ENCADERNAÇÃO; LIVROS; ADESIVOS PARA PAPELARIA OU PARA USO DOMÉSTICO; PINCÉIS DE ARTISTAS; FOLHAS DE MÚSICA; PARTITURAS MUSICAIS; REVISTAS PERIÓDICAS; FOTOGRAFIAS; ARTIGOS DE PAPELARIA E MATERIAL EDUCACIONAL; MÁQUINAS DE ESCREVER; MATERIAL DE INSTRUÇÃO E DE ENSINO (EXCETO APARELHOS); MATERIAIS PLÁSTICOS PARA EMBALAGEM; BLOCOS DE IMPRESSÃO.

35 FORNECIMENTO DE INFORMAÇÕES E ACONSELHAMENTO AOS CONSUMIDORES SOBRE A SELEÇÃO DE PRODUTOS E ITENS A SEREM COMPRADOS; EXPOSIÇÕES PARA FINS COMERCIAIS OU PUBLICITÁRIOS; ORGANIZAÇÃO DE EXPOSIÇÕES PARA FINS COMERCIAIS; DEMONSTRAÇÃO DE PRODUTOS PARA FINS PROMOCIONAIS; SERVIÇOS DE PUBLICIDADE E PROMOÇÃO DE VENDAS; FORNECIMENTO DE INFORMAÇÕES COMERCIAIS E COMERCIAIS; SERVIÇOS DE CONSULTORIA DE NEGÓCIOS; ASSISTÊNCIA E ACONSELHAMENTO EM MATÉRIA DE ORGANIZAÇÃO E GESTÃO DE NEGÓCIOS; PUBLICIDADE; PUBLICIDADE EM PARTICULAR SERVIÇOS DE PROMOÇÃO DE MERCADORIAS; ORGANIZAÇÃO DE CONTRATOS DE COMPRA E VENDA DE BENS E SERVIÇOS PARA TERCEIROS; PESQUISA DE MERCADO E ESTUDOS DE MARKETING; COMPILAÇÃO DE BASES DE DADOS INFORMÁTICAS; FUNÇÕES DE ESCRITÓRIO; CONSULTORIA EM GESTÃO DE RISCOS [NEGÓCIOS]; SERVIÇOS DE AGÊNCIAS DE EMPREGO; SERVIÇOS DE RECRUTAMENTO DE PESSOAL; SERVIÇOS DE EMPREGO TEMPORÁRIO DE PESSOAL; COLOCAÇÃO DE PESSOAL PERMANENTE.

- 36 SERVIÇOS DE FINANCIAMENTO; GESTÃO DE FUNDOS DE INVESTIMENTO; INVESTIMENTO DE FUNDOS; INVESTIMENTO DE CAPITAL; SERVIÇOS DE ASSESSORIA EM INVESTIMENTOS RELACIONADOS COM IMÓVEIS; LEVANTAMENTO DE CAPITAL; GERENCIAMENTO E PLANEJAMENTO FINANCEIRO; CORRETAGEM; GERENCIAMENTO DE PORTFÓLIO; NEGÓCIOS IMOBILIÁRIOS; AVALIAÇÃO IMOBILIÁRIA.
- 38 SERVIÇOS DE TELECOMUNICAÇÕES; SERVIÇOS DE COMUNICAÇÃO PARA TRANSMISSÃO ELETRÔNICA DE VOZES; TRANSMISSÃO DE DADOS; TRANSMISSÃO ELETRÔNICA DE IMAGENS, FOTOGRAFIAS, IMAGENS GRÁFICAS E ILUSTRAÇÕES ATRAVÉS DE UMA REDE GLOBAL DE COMPUTADORES; TRANSMISSÃO DE ARQUIVOS DE DADOS, ÁUDIO, VÍDEO E MULTIMÍDIA; TRANSMISSÃO SIMULTÂNEA DE TELEVISÃO POR REDES DE COMUNICAÇÃO GLOBAL, INTERNET E REDES SEM FIO; FORNECIMENTO DE ACESSO DE TELECOMUNICAÇÕES A CONTEÚDO DE VÍDEO E ÁUDIO FORNECIDO POR MEIO DE UM SERVIÇO DE VÍDEO SOB DEMANDA ON-LINE; SERVIÇOS DE COMUNICAÇÃO VIA SATÉLITE; SERVIÇOS DE GATEWAY DE TELECOMUNICAÇÕES.
- 41 PRODUÇÃO DE ESPETÁCULOS TELEVISIVOS; PRODUÇÃO DE PROGRAMAS DE RÁDIO, DE FILMES E DE PROGRAMAS DE TELEVISÃO; SERVIÇOS DE PRODUÇÃO DE FILMES; DISPONIBILIZAÇÃO DE PROGRAMAS DE ENTRETENIMENTO MULTIMÉDIA ATRAVÉS DE TELEVISÃO, BANDA LARGA, WIRELESS E SERVIÇOS ONLINE; ORGANIZAÇÃO E DIREÇÃO DE CONFERÊNCIAS E DE SEMINÁRIOS; ORGANIZAÇÃO E DIREÇÃO DE CONGRESSOS; ORGANIZAÇÃO E REALIZAÇÃO DE CONFERÊNCIAS, CONGRESSOS E SIMPÓSIOS; ORGANIZAÇÃO E REALIZAÇÃO DE SEMINÁRIOS E WORKSHOPS [FORMAÇÃO]; ORGANIZAÇÃO DE SEMINÁRIOS COM FINS EDUCATIVOS; ORGANIZAÇÃO DE SEMINÁRIOS RELACIONADOS COM ATIVIDADES CULTURAIS; FORNECIMENTO DE PUBLICAÇÕES ELETRÔNICAS ONLINE [NÃO DESCARREGÁVEIS]; PUBLICAÇÃO DE LIVROS E PERIÓDICOS ELETRÔNICOS ON-LINE
- 42 PROJETO TÉCNICO E PLANEJAMENTO DE EQUIPAMENTOS DE TELECOMUNICAÇÕES; SERVIÇOS DE PESQUISA TÉCNICA; SERVIÇOS DE SUPORTE TÉCNICO DE SOFTWARE; CONSULTORIA TÉCNICA RELACIONADA À APLICAÇÃO E USO DE SOFTWARE; AVALIAÇÕES TÉCNICAS RELACIONADAS AO PROJETO; SERVIÇOS DE DESIGN GRÁFICO; DESIGN DE MODA; CRIAÇÃO E MANUTENÇÃO DE SITES.

(591)
(540)

BAIDU

- (210) **635432** MNA
(220) 2019.12.20
(300)
(730) **PT DELTATUR - ATIVIDADES TURÍSTICAS LDA**
(511) 35 PUBLICIDADE NA ÁREA DE TURISMO E VIAGENS
39 RESERVA DE VIAGENS ATRAVÉS DE AGÊNCIAS DE TURISMO
43 SERVIÇOS DE AGÊNCIAS DE TURISMO PARA RESERVAS DE ALOJAMENTO

(591)
(540)



(531) 1.17.19 ; 18.7.1 ; 27.5.3 ; 27.5.10

- (210) **635433** MNA
(220) 2019.12.20
(300)
(730) **PT BOLSIBOTÃO LDA**

- (511) 07 MÁQUINAS DE COSTURA; MÁQUINAS DE COSTURA INDUSTRIAIS; MÁQUINAS DE COSTURA INDUSTRAIS ROBÓTICAS; MÁQUINAS DE COSTURA PARA TÊXTEIS E COURO; MÁQUINAS DE COSTURA PARA USO DOMÉSTICO; MOTORES DE MÁQUINAS DE COSTURA; ROBÔS DE COSTURA; SERVOMOTORES PARA MÁQUINAS DE COSTURA; MÁQUINAS PARA A INDÚSTRIA TÊXTIL

(591)
(540)

COSTURA.PT

- (210) **635434** MNA
(220) 2019.12.20
(300)
(730) **PT LUÍS CARLOS SILVA MARQUES
PT LUÍS CARLOS SILVA MARQUES**

- (511) 08 CUTELARIA
41 ORGANIZAÇÃO COMUNITÁRIA DE EVENTOS DESPORTIVOS E CULTURAIS

(591)
(540)

CONFRARIA



NAVALHA

(531) 4.5.21 ; 10.5.5 ; 27.5.1

(210) **635435** MNA
 (220) 2019.12.20
 (300)
 (730) **PT LUCIANO FERNANDES DE JESUS FERREIRA**

(511) 27 PAPEL DE PAREDE; PAPEL DE PAREDE COM EFEITOS 3D; PAPEL DE PAREDE COM REVESTIMENTO EM MATÉRIAS TÊXTEIS; PAPEL DE PAREDE EM CORTIÇA; PAPEL DE PAREDE EM MATÉRIAS TÊXTEIS; PAPEL DE PAREDE EM PLÁSTICO; PAPEL DE PAREDE EM VINIL; PAPEL DE PAREDE FORRADO COM TECIDO; PAPEL DE PAREDE ISOLANTE; PAPEL DE PAREDE NÃO EM MATÉRIAS TÊXTEIS; PAPEL DE PAREDE SOB A FORMA DE REVESTIMENTO MURAL DECORATIVO ADESIVO; REVESTIMENTOS DE PAREDES EM PAPEL; FRISOS DE PAPEL DE PAREDE; REVESTIMENTOS PARA CHÃO EM VINIL; REVESTIMENTOS DE VINIL PARA PAVIMENTOS EXISTENTES; REVESTIMENTOS DE SOLOS EM VINILO; REVESTIMENTOS DE PAREDE EM VINIL

(591) C - AZUL; CYAN;M- MAGENTA;Y - AMARELO;K- PRETO;BRANCO;

(540)



(531) 26.3.24 ; 26.4.9 ; 26.4.19

(210) **635436** MNA
 (220) 2019.12.20
 (300)
 (730) **GBCHINA CAPITAL BRANDS LIMITED**

(511) 09 HARDWARE DE COMPUTADOR; SOFTWARE DE COMPUTADOR; PERIFÉRICOS DE COMPUTADOR; EQUIPAMENTO ELETRÔNICO PARA PROCESSAMENTO DE DADOS; EQUIPAMENTOS DE REDES DE COMPUTADORES E COMUNICAÇÃO DE DADOS; COMPONENTES E PEÇAS DE COMPUTADOR; DISPOSITIVOS DE MEMÓRIA ELETRÔNICA; APARELHOS DE CONTROLE ELETRÔNICO; CIRCUITOS ELETRÔNICOS PORTADORES DE DADOS PROGRAMADOS; FIOS PARA COMUNICAÇÃO; ELETRODOS; TELEFONES; ANTENAS; PILHAS; MICROPROCESSADORES; TECLADOS; FILMES EM VÍDEO.

16 PAPEL; CARTÃO; PUBLICAÇÕES IMPRESSAS; IMPRESSO; IMPRESSORAS DE COMPUTADOR (FITAS DE TINTA PARA -); MATERIAIS PARA ENCADERNAÇÃO; LIVROS; ADESIVOS PARA PAPELARIA OU PARA USO DOMÉSTICO; PINCÉIS DE ARTISTAS; FOLHAS DE MÚSICA; PARTITURAS MUSICAIS; REVISTAS PERIÓDICAS; FOTOGRAFIAS; ARTIGOS DE PAPELARIA E MATERIAL EDUCACIONAL; MÁQUINAS DE ESCREVER; MATERIAL DE INSTRUÇÃO E DE ENSINO (EXCETO APARELHOS); MATERIAIS PLÁSTICOS PARA EMBALAGEM; BLOCOS DE IMPRESSÃO.

36 SERVIÇOS DE FINANCIAMENTO; GESTÃO DE FUNDOS DE INVESTIMENTO; INVESTIMENTO DE FUNDOS; INVESTIMENTO DE CAPITAL; SERVIÇOS DE ASSESSORIA EM INVESTIMENTOS

RELACIONADOS COM IMÓVEIS; LEVANTAMENTO DE CAPITAL; GERENCIAMENTO E PLANEJAMENTO FINANCEIRO; CORRETAGEM; GERENCIAMENTO DE PORTFÓLIO; NEGÓCIOS IMOBILIÁRIOS; AVALIAÇÃO IMOBILIÁRIA.

41 PUBLICAÇÃO DE LIVROS E PERIÓDICOS ELETRÔNICOS ON-LINE; ORGANIZAÇÃO DE SEMINÁRIOS RELACIONADOS COM ATIVIDADES CULTURAIS; ORGANIZAÇÃO DE SEMINÁRIOS COM FINS EDUCATIVOS; ORGANIZAÇÃO E DIREÇÃO DE CONGRESSOS; ORGANIZAÇÃO E REALIZAÇÃO DE CONFERÊNCIAS, CONGRESSOS E SIMPÓSIOS; ORGANIZAÇÃO E REALIZAÇÃO DE SEMINÁRIOS E WORKSHOPS [FORMAÇÃO]; DISPONIBILIZAÇÃO DE PROGRAMAS DE ENTRETENIMENTO MULTIMÉDIA ATRAVÉS DE TELEVISÃO, BANDA LARGA, WIRELESS E SERVIÇOS ONLINE; PREPARAÇÃO E PRODUÇÃO DE PROGRAMAS DE TELEVISÃO E DE RÁDIO; PRODUÇÃO DE ESPETÁCULOS DE TELEVISÃO; PRODUÇÃO DE PROGRAMAS DE RÁDIO, DE FILMES E DE PROGRAMAS DE TELEVISÃO

(591)

(540)

CHINA CAPITAL

(210) **635437** MNA
 (220) 2019.12.20
 (300)
 (730) **PT SUNAITEC LDA**
 (511) 11 APARELHOS DE AQUECIMENTO
 (591) VERMELHO;CINZENTO;
 (540)



(531) 26.1.19 ; 26.1.24

(210) **635449** MNA
 (220) 2019.12.21
 (300)
 (730) **PT CAMPINTEGRA - ASSOCIAÇÃO PARA O DESENVOLVIMENTO SOCIAL E AMBIENTAL**

(511) 44 SERVIÇOS DE TERAPIA OCUPACIONAL; TERAPIA OCUPACIONAL E REABILITAÇÃO.

(591)

(540)



(531) 6.1.4 ; 27.99.23



(210) **635450** MNA
 (220) 2019.12.21
 (300)
 (730) **PT SOBREIRA LAR - MÓVEIS, LDA.**
 (511) 20 MOBILIÁRIO DE ESCRITÓRIO
 (591)
 (540)

(531) 5.11.19 ; 25.1.10



(531) 27.5.3 ; 27.5.11 ; 27.5.17

(210) **635453** MNA
 (220) 2019.12.21
 (300)
 (730) **PT TIAGO MIGUEL CARTAXO DIMAS**
 (511) 43 SERVIÇOS DE RESTAURAÇÃO [ALIMENTAÇÃO E BEBIDAS]
 (591)
 (540)

(210) **635451** MNA
 (220) 2019.12.21
 (300)
 (730) **PT RICARDO FERREIRA VALINS**

(511) 35 SERVIÇOS DE VENDA A RETALHO RELATIVOS A FLORES; SERVIÇOS DE COMÉRCIO A RETALHO RELACIONADOS COM ARTIGOS DE PAPELARIA; SERVIÇOS DE VENDA A RETALHO RELACIONADOS COM PRODUTOS DE JARDINAGEM; SERVIÇOS DE VENDA A RETALHO ON-LINE RELATIVOS A BOLSAS DE MÃO; SERVIÇOS DE VENDA A RETALHO ON-LINE RELATIVOS A JOIAS; SERVIÇOS DE VENDA A RETALHO RELACIONADOS COM TÊXTEIS PARA O LAR; SERVIÇOS DE VENDA A RETALHO DE CHÁVENAS E COPOS; SERVIÇOS DE VENDA A RETALHO RELACIONADOS COM JOIAS; SERVIÇOS DE VENDA POR GROSSO RELATIVOS A FLORES; SERVIÇOS GROSSISTAS RELACIONADOS COM EQUIPAMENTOS PARA HORTICULTURA; SERVIÇOS RETALHISTAS RELACIONADOS COM ARTIGOS DE JARDINAGEM; SERVIÇOS RETALHISTAS RELACIONADOS COM JOALHARIA; SERVIÇOS RETALHISTAS RELACIONADOS COM PRODUTOS DE HORTICULTURA; SERVIÇOS RETALHISTAS RELACIONADOS COM PAPELARIA; SERVIÇOS RETALHISTAS RELACIONADOS COM PRODUTOS QUÍMICOS DESTINADOS À HORTICULTURA; ORGANIZAÇÃO DE EXPOSIÇÕES DE FLORES E PLANTAS COM FINS COMERCIAIS OU PUBLICITÁRIOS; PROMOÇÃO DE PRODUTOS E SERVIÇOS DE TERCEIROS ATRAVÉS DA INTERNET; PROMOÇÃO DE PRODUTOS E SERVIÇOS DE TERCEIROS ATRAVÉS DE UMA REDE INFORMÁTICA MUNDIAL; SERVIÇOS DE ADMINISTRAÇÃO COMERCIAL PARA O PROCESSAMENTO DE VENDAS FEITAS NUMA REDE INFORMÁTICA MUNDIAL

(591)
 (540)



(531) 2.1.1 ; 26.1.14

(210) **635454** MNA
 (220) 2019.12.21
 (300)
 (730) **PT ACS ACADEMIA DE CONDUÇÃO SEGURA**
 (511) 09 SIMULADORES PARA FORMAÇÃO DE PESSOAL NA CONDUÇÃO DE VEÍCULOS; SOFTWARE DE FORMAÇÃO; SOFTWARE INFORMÁTICO INTERATIVO PARA PERMITIR INTERCÂMBIO DE INFORMAÇÃO.
 35 SERVIÇOS DE TRATAMENTO DA INFORMAÇÃO.
 39 DIVULGAÇÃO DE INFORMAÇÃO SOBRE SERVIÇOS DE CONDUÇÃO DE VEÍCULOS.
 (591)
 (540)

FIT4DRIVE

(531) 27.5.4 ; 27.7.11

- (210) **635477** MNA
 (220) 2019.12.20
 (300)
 (730) **PT EPAL - EMPRESA PORTUGUESA DAS ÁGUAS LIVRES, S.A.**
 (511) 09 PROGRAMAS DE COMPUTADORES.
 35 GESTÃO DE NEGÓCIOS COMERCIAIS E ADMINISTRAÇÃO COMERCIAL, INFORMAÇÕES COMERCIAIS, NEGÓCIOS COMERCIAIS.
 42 CONCEÇÃO E DESENVOLVIMENTO DE PROGRAMAS DE COMPUTADORES.
 (591) Azul (pantone 295 U);Azul (pantone 7705 U);
 (540)



(531) 24.17.25

- (210) **635478** MNA
 (220) 2019.12.20
 (300)
 (730) **PT AROMA REVITALIZANTE, UNIPessoal LDA.**
 (511) 30 SANDES DE CACHORRO QUENTE; BOLOS; BAGUETES RECHEADAS; TOSTAS; SANDWICHES; HAMBURGUERES DE QUEIJO «CHEESEBURGERS» [SANDUÍCHES]; HAMBÚRGUERES DE QUEIJO [SANDUÍCHES]; SANDUÍCHES COM HAMBÚRGUERES; FOLHADOS DE SALSICHA; SANDUÍCHES; SANDUÍCHES RECHEADAS; CROISSANTS; PASTÉIS.
 (591) #00AB84 ;#FFFFFF
 (540)



(531) 1.1.99 ; 7.1.18 ; 18.7.9 ; 29.1.3

- (210) **635481** MNA
 (220) 2019.12.20
 (300)
 (730) **PT MARTA LÓIA REI UNIPessoal LDA**
 (511) 41 ORGANIZAÇÃO DA PARTICIPAÇÃO DE ESTUDANTES EM ATIVIDADES EDUCATIVAS.
 (591) VERMELHO; VERDE; AZUL; AMARELO; CASTANHO; LARANJA
 (540)



(531) 7.1.9 ; 7.1.24

- (210) **635482** MNA
 (220) 2019.12.20
 (300)
 (730) **PT PETROCÁVADO - INVESTIMENTOS IMOBILIÁRIOS E MOBILIÁRIOS, S.A**
 (511) 36 ADMINISTRAÇÃO DE APARTAMENTOS RESIDENCIAIS; ADMINISTRAÇÃO DE BENS IMOBILIÁRIOS; ADMINISTRAÇÃO DE EDIFÍCIOS; ADMINISTRAÇÃO DE NEGÓCIOS FINANCEIROS RELACIONADOS COM BENS IMOBILIÁRIOS; ADMINISTRAÇÃO DE TERRENOS; COBRANÇA DE RENDAS; ADMINISTRAÇÃO DE IMÓVEIS; ALUGUER DE APARTAMENTOS; ALUGUER DE BENS IMOBILIÁRIOS; ALUGUER DE CASAS; ALUGUER DE ESCRITÓRIOS E APARTAMENTOS; ALUGUER DE ESCRITÓRIOS [IMOBILIÁRIO]; ALUGUER DE ESPAÇO PARA ESCRITÓRIOS; ALUGUER DE MORADIAS; ARRENDAMENTO DE APARTAMENTOS; ARRENDAMENTO DE BENS IMOBILIÁRIOS; ADMINISTRAÇÃO DE HABITAÇÕES; COBRANÇA DE ALUGUERES; COBRANÇA DE DÍVIDAS EM ARRENDAMENTO DE BENS IMÓVEIS; COLETA DE RENDAS; ALUGUER DE PROPRIEDADES; ALUGUER DE TERRENOS; ALUGUER DE VIVENDAS; ALUGUER E ARRENDAMENTO DE INSTALAÇÕES COMERCIAIS; ALUGUER OU ARRENDAMENTO DE EDIFÍCIOS; ARRENDAMENTO DE ESCRITÓRIOS PARA CO-WORKING; ARRENDAMENTO DE ESPAÇO NUM ESTABELECIMENTO DE VENDA A RETALHO; ARRENDAMENTO DE EXPLORAÇÕES AGRÍCOLAS; ARRENDAMENTO DE IMÓVEIS; ARRENDAMENTO DE INSTALAÇÕES COMERCIAIS; ARRENDAMENTO E ALUGUER DE ALOJAMENTO PERMANENTE; CONCERTAÇÃO DE CONTRATOS DE LEASING; SERVIÇOS DE ALUGUER DE APARTAMENTOS.
 37 CONSTRUÇÃO E REPARAÇÃO DE EDIFÍCIOS; CONSERVAÇÃO DE EDIFÍCIOS.

(591)
 (540)



SOCEIBRAGA

(531) 26.1.3 ; 26.1.18 ; 26.1.24 ; 27.5.22 ; 27.99.2 ; 27.99.19

- (210) **635484** MNA
 (220) 2019.12.20
 (300)
 (730) **PT CREINVEST - INVESTIMENTOS IMOBILIÁRIOS, S.A.**
 (511) 36 SERVIÇOS IMOBILIÁRIOS RELACIONADOS COM A GESTÃO DE INVESTIMENTOS IMOBILIÁRIOS.
 (591)
 (540)



JARDINS DO
CRISTO REI

- (531) 5.1.5 ; 26.1.15

MANUTENÇÃO DE AUTOMÓVEIS; MANUTENÇÃO E REPARAÇÃO DE VEÍCULOS AUTOMÓVEIS TERRESTRES; POLIMENTO DE AUTOMÓVEIS; PROTEÇÃO ANTICORROSÃO DE VEÍCULOS; RECARGA DE BATERIAS DE VEÍCULOS; REPARAÇÃO DE AUTOMÓVEIS; REPARAÇÃO DE RODAS; REPARAÇÃO DE VEÍCULOS ACIDENTADOS; REPARAÇÃO E MANUTENÇÃO DE VEÍCULOS AUTOMÓVEIS E RESPECTIVAS PEÇAS; REPARAÇÃO E MANUTENÇÃO DE VEÍCULOS AUTOMÓVEIS E OS SEUS MOTORES

- (591) Preto, Branco, Vermelho, Verde;
 (540)



- (531) 27.5.2 ; 27.5.24

- (210) **635485** MNA
 (220) 2019.12.20
 (300)
 (730) **PT CIRCUITO CINTILANTE - NZN REPARAÇÃO DE AUTOMÓVEIS LDA**
 (511) 37 AFINAÇÃO DE MOTORES PARA AUTOMÓVEIS; AFINAÇÃO DE MOTORES PARA VEÍCULOS AUTOMÓVEIS; AJUSTAMENTO DO ALINHAMENTO DE RODAS; ASSISTÊNCIA EM CASO DE AVARIA DE VEÍCULOS [REPARAÇÃO]; ASSISTÊNCIA TÉCNICA DE AUTOMÓVEIS; CALIBRAGEM DE PNEUS; CALIBRAGEM (ESTABILIZAÇÃO) DE RODAS; COLOCAÇÃO DE PELÍCULAS EM TIRAS EM AUTOMÓVEIS PARA DISFARCE DE DANOS E DE RISCOS; CONSERVAÇÃO E REPARAÇÃO DE AUTOMÓVEIS; CONSULTORIA RELACIONADA COM A REPARAÇÃO DE VEÍCULOS; ESTAÇÕES DE SERVIÇO PARA A MANUTENÇÃO DE VEÍCULOS; ESTAÇÕES DE SERVIÇO PARA A REPARAÇÃO DE VEÍCULOS; FORNECIMENTO DE INFORMAÇÃO RELACIONADA COM A REPARAÇÃO DE VEÍCULOS; FORNECIMENTO DE INFORMAÇÃO RELACIONADA COM A MANUTENÇÃO DE VEÍCULOS; FORNECIMENTO DE INFORMAÇÕES RELATIVAS À REPARAÇÃO DE VEÍCULOS TERRESTRES; HIGIENIZAÇÃO DE VEÍCULOS; INSPEÇÃO DE AUTOMÓVEIS E SEUS COMPONENTES, ANTES DA MANUTENÇÃO E REPARAÇÃO; INSTALAÇÃO DE ACESSÓRIOS PARA AUTOMÓVEIS; INSTALAÇÃO DE PEÇAS PARA VEÍCULOS; LAVAGEM DE AUTOMÓVEIS; LEVANTAMENTO DE MOTORES COM GUINCHOS; LIMPEZA DE AUTOMÓVEIS; LIMPEZA E POLIMENTO DE VEÍCULOS MOTORIZADOS; LIMPEZA MINUCIOSA DE AUTOMÓVEIS; LUBRIFICAÇÃO DE AUTOMÓVEIS; LUBRIFICAÇÃO DE VEÍCULOS AUTOMÓVEIS; MANUTENÇÃO, ASSISTÊNCIA TÉCNICA, AFINAÇÃO E REPARAÇÃO DE MOTORES; MANUTENÇÃO, CONSERVAÇÃO E REPARAÇÃO DE VEÍCULOS;

- (210) **635487** MNA
 (220) 2019.12.20
 (300)
 (730) **PT DORA CLÁUDIA RODRIGUES FERREIRA**
 (511) 14 ANÉIS DE PRATA; ALFINETES QUE SÃO ARTIGOS DE JOALHARIA; ARTIGOS DECORATIVOS [BIJUTERIA OU JOALHARIA] PARA USO PESSOAL; BRACELETES E PULSEIRAS; BRINCOS DE PRATA; BROCHES DECORATIVOS [JOALHARIA]; COLARES DE PRATA; PINGENTES [JOALHARIA]; PULSEIRAS DE PRATA

- (591)
 (540)



Peregrinatus

- (531) 27.99.24

- (210) **635488** MNA
 (220) 2019.12.21
 (300)
 (730) **PT CÔCO & COSTA LDA.**
 (511) 43 FORNECIMENTO DE ALIMENTOS E BEBIDAS PARA CLIENTES DE RESTAURANTES; FORNECIMENTO DE ALIMENTOS E BEBIDAS EM RESTAURANTES E BARES; SERVIÇOS DE RESTAURANTES; SERVIÇOS DE RESTAURANTES QUE FORNECEM COMIDA PARA FORA.
 (591) COR DE LARANJA; VERMELHO; PRETO; BRANCO
 (540)



- (531) 6.1.3 ; 24.1.7

- (210) **635494** MNA
 (220) 2019.12.22
 (300)
 (730) **PT CUIDA & APOIA, SERVIÇOS DE APOIO DOMICILIÁRIO, UNIPESSOAL, LDA**
 (511) 37 LIMPEZA DE EDIFÍCIOS [INTERIOR]; LIMPEZA DE EDIFÍCIOS DE ESCRITÓRIOS E ESTABELECIMENTOS COMERCIAIS
 (591)
 (540)

OFICIAL DA LIMPEZA

- (210) **635496** MNA
 (220) 2019.12.22
 (300)
 (730) **PT CLIO STYLE IMP. E EXP. LDA**
 (511) 18 ANÉIS PARA CHAPÉUS-DE-CHUVA; ARMAÇÕES DE CHAPÉUS DE CHUVA; ARMAÇÕES DE CHAPÉUS-DE-CHUVA OU DE CHAPÉUS-DE-SOL; ARMAÇÕES PARA CHAPÉUS-DE-CHUVA OU PARA CHAPÉUS-DE-SOL; BAINHAS DE CHAPÉUS-DE-CHUVA; BARBAS DE BALEIA PARA CHAPÉUS-DE-CHUVA OU CHAPÉUS-DE-SOL; BENGALAS DE CHAPÉUS-DE-CHUVA; BENGALAS E CHAPÉUS DE CHUVA COMBINADOS; BENGALAS PARA CHAPÉUS-DE-CHUVA; CAPAS PARA CHAPÉUS-DE-CHUVA; CAPAS PARA CHAPÉUS DE SOL; CHAPÉUS-DE-CHUVA; CHAPÉUS DE CHUVA COM CABO TELESCÓPICO; CHAPÉUS DE CHUVA PARA CRIANÇAS; CHAPÉUS DE CHUVA PARA GOLFE; CHAPÉUS-DE-SOL; CHAPÉUS DE SOL DE PRAIA;

CHAPÉUS-DE-SOL IMPERMEÁVEIS; CHAPÉUS-DE-SOL PARA ESPLANADAS; CHAPÉUS-DE-SOL PARA JARDINS; COBERTURAS PARA CHAPÉUS-DE-CHUVA; ESTOJOS DE CHAPÉUS-DE-CHUVA; ESTOJOS PARA CHAPÉUS-DE-CHUVA; GUARDA-SOL [SOMBRINHAS]; PEÇAS METÁLICAS PARA CHAPÉUS DE CHUVA; PUNHOS DE CHAPÉUS-DE-CHUVA; PUNHOS PARA CHAPÉUS-DE-CHUVA; SACOS PARA CHAPÉUS-DE-CHUVA; SACOS PARA GUARDA-CHUVA; SOMBRINHAS; SOMBRINHAS DE PAPEL JAPONESAS (KARAKASA); SOMBRINHAS JAPONESAS DE PAPEL OLEADO (JANOME-GASA); VARETAS (BARBAS DE BALEIA) PARA CHAPÉUS DE CHUVA OU DE SOL; VARETAS DE CHAPÉUS DE CHUVA; VARETAS PARA CHAPÉUS-DE-CHUVA OU CHAPÉUS-DE-SOL; ALÇAS PARA MALAS DE MÃO; ALÇAS PARA PORTA-MOEDAS; ALCOFAS PARA TRANSPORTAR AS CRIANÇAS; ALCOFAS PARA TRANSPORTAR CRIANÇAS; ALFORGES; ALFORJES; ARMAÇÕES DE MALAS DE MÃO; ARMAÇÕES DE SACOS DE MÃO; ARMAÇÕES DE USAR ÀS COSTAS PARA TRANSPORTAR CRIANÇAS; ARMAÇÕES PARA SACOS DE MÃO; ASAS [SACOS]; BAGAGEM; BAGAGEM DE VIAGEM; BAGAGENS COM RODAS; BANDOLEIRAS [CORREIAS] EM COURO; BAÚS [BAGAGEM]; BOLSAS; BOLSAS CILÍNDRICAS; BOLSAS COM CORDÃO; BOLSAS COM CINTAS PARA O TRANSPORTE DE BEBÊS; BOLSAS DE CAÇA; BOLSAS DE CAÇA [ACESSÓRIOS DE CAÇA]; BOLSAS DE CINTO E DE CINTURA; BOLSAS DE CINTURA; BOLSAS DE COMPRESSÃO ADAPTADAS PARA BAGAGEM; BOLSAS DE COSMÉTICOS; BOLSAS DE COURO; BOLSAS DE FAIXA PARA TRANSPORTAR BEBÊS; BOLSAS DE FELTRO; BOLSAS DE FIM DE SEMANA; BOLSAS DE LONA PARA AS COMPRAS; BOLSAS DE MALHA METÁLICA; BOLSAS DE MALHAS; BOLSAS DE MÃO DE SENHORA; BOLSAS DE MÃO DE SENHORA EM COURO; BOLSAS DE MÃO PARA HOMEM; BOLSAS DE MÃO PEQUENAS SEM ALÇAS; BOLSAS DE MAQUILHAGEM; BOLSAS DE NOITE; BOLSAS DE PELE; BOLSAS DE SENHORA (CARTEIRAS DE MÃO); BOLSAS DE TRANSPORTE MULTIÚSOS; BOLSAS DE TRAZER À CINTURA; BOLSAS DE VIAGEM; BOLSAS DE VIAGEM PARA GRAVATAS; BOLSAS E CARTEIRAS EM COURO; BOLSAS EM COURO; BOLSAS EM COURO PARA CARTÕES DE CRÉDITO; BOLSAS EM MALHA METÁLICA; BOLSAS MULTIÚSOS JAPONESAS (SHINGEN-BUKURO); BOLSAS NÃO EM METAIS PRECIOSOS; BOLSAS PARA BAGAGEM; BOLSAS PARA CARTAS DE CONDUÇÃO; BOLSAS PARA CHAVES; BOLSAS PARA COSMÉTICOS [NÃO GUARNECIDAS]; BOLSAS PARA FATOS; BOLSAS PARA FERRAMENTAS VENDIDAS VAZIAS; BOLSAS PARA GUARDAR MAQUILHAGENS, CHAVES E ARTIGOS DE USO PESSOAL; BOLSAS PARA SAPATOS; BOLSAS PEQUENAS PARA HOMEM; BOLSAS PORTA-BEBÊS; BOLSAS PORTA-MOEDAS EM METAIS PRECIOSOS; BOLSAS TIPO BOSTON; BOLSAS TRICOTADAS, NÃO SENDO DE METAIS PRECIOSOS; BOLSINHAS; CAIXAS DE CHAPÉUS PARA VIAGEM; CAIXAS DE MAQUILHAGEM; CAIXAS EM FIBRA VULCANIZADA; CAIXAS PARA CARTÕES TELEFÔNICOS; CAIXAS PARA CHAPÉUS EM COURO; CAIXINHAS PARA ARTIGOS DE TOILETTE; CAPAS PARA MALAS; CARTEIRA PARA CARTÕES DE CRÉDITO EM IMITAÇÃO DE COURO; CARTEIRA PORTA-CARTÕES; CARTEIRAS COM COMPARTIMENTOS PARA CARTÕES; CARTEIRAS COM PORTA-CARTÕES; CARTEIRAS DE BOLSO; CARTEIRAS DE COURO; CARTEIRAS DE METAIS PRECIOSOS; CARTEIRAS DE PULSO; CARTEIRAS DE TORNOZELO; CARTEIRAS EM COURO; CARTEIRAS EM COURO PARA CARTÕES DE CRÉDITO; CARTEIRAS [MALAS DE MÃO]; CARTEIRAS [MARROQUINARIA]; CARTEIRAS MARSUPIAIS; CARTEIRAS [NÃO EM METAIS

PRECIOSOS]; CARTEIRAS PARA CARTÕES; CARTEIRAS PARA CARTÕES DE CRÉDITO; CARTEIRAS PARA CHAVES; CARTEIRAS PARA NOTAS DE BANCO; CARTEIRAS PARA PRENDER A CINTOS; COFRES DE VIAGEM; COLDRES ESPECIALMENTE ADAPTADOS PARA O TRANSPORTE DE BENGALAS DOBRÁVEIS; CONJUNTO DE MALAS; CORREIAS DE BAGAGEM COM FECHADURAS INCORPORADAS; CORREIAS PARA BAGAGEM; CORREIAS PARA BAGAGEM E MALAS; CUBOS DE COMPACTAÇÃO ADAPTADOS PARA BAGAGEM; ENVELOPES DE COURO [INVÓLUCROS, BOLSAS] PARA EMBALAGEM; ESTOJOS DE BELEZA; ESTOJOS DE INSTRUMENTOS VAZIOS PARA MÉDICOS; ESTOJOS DE MAQUILHAGEM; ESTOJOS DE TOILETTE; ESTOJOS DE TOILETTE (NÃO GUARNECIDOS); ESTOJOS DE TRANSPORTE; ESTOJOS DE VIAGEM; ESTOJOS DE VIAGEM EM COURO; ESTOJOS DE VIAGEM [MARROQUINARIA]; ESTOJOS EM COURO; ESTOJOS EM COURO E PELE PARA CHAVES; ESTOJOS EM COURO PARA CHAPÉUS; ESTOJOS EM IMITAÇÕES DO COURO; ESTOJOS PARA ARTIGOS DE HIGIENE PESSOAL; ESTOJOS PARA BILHETES DE TRANSPORTES SUBURBANOS; ESTOJOS PARA CARTÕES DE VISITA; ESTOJOS PARA CHAVES; ESTOJOS PARA CHAVES EM COURO; ESTOJOS PARA CHAVES, EM IMITAÇÕES DO COURO; ESTOJOS PARA CHAVES [MARROQUINARIA]; ESTOJOS PARA COSMÉTICOS VENDIDOS VAZIOS; ESTOJOS PARA DOCUMENTOS; ESTOJOS PARA GRAVATAS; ESTOJOS PARA GUARDAR CHAVES; ESTOJOS PARA MAQUILHAGEM, SEM CONTEÚDO; ESTOJOS PARA PRODUTOS DE TOILETTE VENDIDOS VAZIOS; ETIQUETAS DE BORRACHA PARA BAGAGEM; ETIQUETAS DE ENDEREÇO PARA BAGAGEM; ETIQUETAS DE METAL PARA BAGAGEM; ETIQUETAS DE PLÁSTICO PARA BAGAGEM; ETIQUETAS PARA BAGAGEM; ETIQUETAS PARA BAGAGEM [MARROQUINARIA]; ETIQUETAS PARA SACO DE GOLFE EM COURO; FAIXAS PARA TRANSPORTAR BEBÉS; FAIXAS PARA TRANSPORTAR CRIANÇAS; FECHOS METÁLICOS PARA PORTA-MOEDAS; MALAS [BAÚS]; MALAS COM RODAS; MALAS DE CABINE; MALAS DE EXECUTIVO (DOCUMENTOS); MALAS DE EXECUTIVOS; MALAS DE FIM DE SEMANA; MALAS DE MÃO; MALAS DE MÃO [PARA SENHORA], BOLSAS E CARTEIRAS; MALAS DE MÃO PARA SENHORA EM IMITAÇÃO DE COURO; MALAS DE SENHORA À MODA; MALAS DE SENHORA PARA CERIMÓNIA; MALAS DE SENHORA TIPO SACO; MALAS DE VIAGEM; MALAS DE VIAGEM COM RODAS; MALAS DE VIAGEM EM COURO; MALAS DE VIAGEM (MARROQUINARIA); MALAS DE VIAGEM MOTORIZADAS; MALAS DIPLOMÁTICAS; MALAS E MALETAS DE VIAGEM; MALAS ESTILO GLADSTONE; MALAS PARA DOCUMENTOS; MALAS PARA TRANSPORTE DE DOCUMENTOS; MALAS PARA USO EM VIAGEM; MALETAS COM COMPARTIMENTOS IGUAIS (ESTILO PORTMANTEAU); MALETAS DE VIAGEM [MARROQUINARIA]; MALETAS PARA DOCUMENTOS; MALETAS PARA DOCUMENTOS EM COURO; MALETAS PARA DOCUMENTOS EM IMITAÇÕES DE COURO; MALETAS PARA ROUPA DE DORMIR [NÉCESSAIRES]; MALETAS PEQUENAS; MALINHAS DE MÃO; MOCHILAS; MOCHILAS COM CORDÕES; MOCHILAS COM DUAS ALÇAS; MOCHILAS [COM DUAS ALÇAS]; MOCHILAS COM UMA ALÇA; MOCHILAS DE COSTAS; MOCHILAS DE OMBRO; MOCHILAS ESCOLARES; MOCHILAS ESCOLARES PARA CRIANÇAS; MOCHILAS PARA ARTIGOS DE USO DIÁRIO; MOCHILAS PARA AS COSTAS; MOCHILAS PARA CAMINHADAS; MOCHILAS PEQUENAS; MOCHILAS PORTA-BEBÉS; NÉCESSAIRES DE

MAQUILHAGEM [VAZIOS]; PASTA PARA DOCUMENTOS; PASTAS; PASTAS DOBRÁVEIS; PASTAS E MALETAS PARA DOCUMENTOS; PASTAS EM COURO; PASTAS EM COURO PARA DOCUMENTOS; PASTAS FEITAS DE COURO; PASTAS [MALETAS]; PASTAS [MARROQUINARIA]; PASTAS [MARROQUINARIA] [PORTA-DOCUMENTOS]; PASTAS PARA CONFERÊNCIAS; PASTAS PARA DOCUMENTOS; PASTAS PARA ESTUDANTES; PASTAS PARA FÓLIOS; PASTAS PARA OBRAS DE ARTE; PASTAS PARA TRANSPORTAR DOCUMENTOS; PASTAS [PRODUTOS EM COURO]; PEGAS DE MALAS [DE VIAGEM]; PEGAS PARA MALAS DE VIAGEM; PEGAS PARA SEGURAR SACOS DE COMPRAS; POCHETES; POCHETES [CARTEIRAS DE MÃO]; POCHETES DE CERIMÓNIA; PORTA-BEBÉS; PORTA-BEBÉS DE FIXAÇÃO NO CORPO; PORTA-BEBÉS [FAIXAS OU ARNESES PARA TRANSPORTAR BEBÉS E CRIANÇAS PEQUENAS]; PORTA-CARTAS [PASTAS]; PORTA-CARTÕES DE CRÉDITO EM COURO; PORTA-CARTÕES DE VISITA; PORTA-CARTÕES DE VISITA SOB A FORMA DE CARTEIRAS; PORTA-CARTÕES [MARROQUINARIA]; PORTA-CHAVES; PORTA-CHAVES EM FORMA DE CARTEIRA; PORTA-DOCUMENTOS; PORTA-CHAVES SOB A FORMA DE ESTOJOS; PORTA-ETIQUETAS PARA BAGAGEM; PORTA-FATOS; PORTA-FATOS, PORTA-CAMISAS E PORTA-VESTIDOS; PORTA-MOEDAS DE COURO; PORTA-MOEDAS FEITOS DE METAIS PRECIOSOS; PORTA-MOEDAS MULTIUSOS; PORTA-MOEDAS, NÃO EM METAIS PRECIOSOS; PORTA-MOEDAS PARA ATAR AOS PULSOS; PORTA-MOEDAS PEQUENOS; PORTA-MÚSICA; PORTFÓLIOS; PUNHOS PARA SEGURAR SACOS DE COMPRAS; RANDSELS [MALAS ESCOLARES JAPONESAS]; RANDSELS [MOCHILAS ESCOLARES JAPONESAS]; RETÍCULOS; SACOS; SACOS À TIRACOLO; SACOS A TIRACOLO PARA CRIANÇAS; SACOS COM RODAS; SACOS COM RODÍZIOS; SACOS DEALPINISTAS; SACOS DE ATLETISMO; SACOS DE ATLETISMO MULTIUSOS; SACOS DE BAGAGEM DE MÃO; SACOS DE CAMPISMO; SACOS DE CAMPISTAS; SACOS DE CINTURA; SACOS DE COMPRAS COM DUAS RODAS; SACOS DE COMPRAS COM RODAS; SACOS DE COMPRAS EM COURO; SACOS DE COMPRAS EM MATÉRIAS TÊXTEIS; SACOS DE COMPRAS EM MALHA DE REDE; SACOS DE COMPRAS EM PELE; SACOS DE COURO; SACOS DE DESPORTO; SACOS DE DESPORTO MULTIUSOS TIPO TRÓLEI; SACOS DE DESPORTO MULTIUSOS; SACOS DE EQUIPAMENTO [COM FORMATO CILÍNDRICO]; SACOS DE EQUIPAMENTO PARA VIAGEM [COM FORMATO CILÍNDRICO]; SACOS DE ESTAFETA; SACOS DE FECHAR COM CORDÃO; SACOS DE FERRAMENTAS [VAZIOS] PARA MOTOCICLOS; SACOS DE FERRAMENTAS [VAZIOS]; SACOS DE FIM DE SEMANA; SACOS DE GINÁSTICA; SACOS DE LAZER; SACOS DE LONA; SACOS DE MÃO; SACOS DE MÃO DE FORMA MALEÁVEL; SACOS DE MÃO [PARA SENHORA] EM COURO; SACOS DE MAQUILHAGEM; SACOS DE MAQUILHAGEM VENDIDOS VAZIOS; SACOS DE MERCEARIA; SACOS DE PÔR À CINTURA; SACOS DE PRAIA; SACOS DE RECORDAÇÃO; SACOS DE REDE PARA COMPRAS; SACOS DE TIRACOLO; SACOS DE TOILETTE; SACOS DE TRABALHO; SACOS DE TRAZER A TIRACOLO; SACOS DE VIAGEM; SACOS DE VIAGEM COM RODAS; SACOS DE VIAGEM EM COURO; SACOS DE VIAGEM EM IMITAÇÃO DE COURO; SACOS DE VIAGEM, EM MATÉRIAS PLÁSTICAS; SACOS DE VIAGEM PARA AVIÃO; SACOS DE VIAGEM PARA SAPATOS; SACOS DE VIAGEM PARA VESTUÁRIO; SACOS DE VIAGEM PARA VIAGENS AÉREAS; SACOS EM COURO; SACOS EM COURO PARA FERRAMENTAS [VAZIOS]; SACOS EM IMITAÇÃO DE COURO; SACOS EM PELE

SINTÉTICA; SACOS FEITOS DE COURO; SACOS FEITOS DE TOALHA; SACOS FLEXÍVEIS PARA VESTUÁRIO; SACOS IMPERMEÁVEIS; SACOS [INVÓLUCROS, BOLSAS] EM COURO, PARA EMBALAGEM; SACOS [INVÓLUCROS, BOLSAS] PARA EMBALAGEM; SACOS MULTIUSOS COM ASAS PARA PENDURAR DO PULSO; SACOS PARA A LAVAGAM (NÃO AJUSTADOS); SACOS PARA ALPINISTAS; SACOS PARA AMULETOS (OMAMORIRE); SACOS PARA BOTAS; SACOS PARA CAMINHADAS; SACOS PARA CAMPISTAS; SACOS PARA COMPRAS; SACOS PARA COMPRAS, COM RODAS; SACOS PARA COSMÉTICOS; SACOS PARA COSMÉTICOS VENDIDOS VAZIOS; SACOS PARA DESPORTO; SACOS PARA ESTUDANTES; SACOS PARA FERRAMENTAS [VAZIOS]; SACOS PARA FERRAMENTAS VENDIDOS VAZIOS; SACOS PARA FRALDAS; SACOS PARA LIVROS; SACOS PARA MATERIAL DE TRICÓ; SACOS PARA MUDAS DE FRALDAS PARA BEBÉS; SACOS PARA PARTITURAS MUSICAIS; SACOS PARA PRODUTOS PARA A BARBA VENDIDOS VAZIOS; SACOS PARA PROVISÕES [SACOS DAS COMPRAS]; SACOS PARA TRANSPORTAR BEBÉS; SACOS PARA VESTUÁRIO; SACOS PORTA-FATOS; SACOS PORTA-FATOS DE VIAGEM EM COURO; SACOS PORTA-FATOS [PARA VIAGEM]; SACOS PORTA-FERRAMENTAS (VAZIOS); SACOS REUTILIZÁVEIS PARA AS COMPRAS; SACOS TIPO MILITAR; SETS DE VIAGEM; SLINGS [PANOS] PARA O TRANSPORTE DE BEBÉS; SUPORTES EM COURO PARA CARTÕES DE CRÉDITO; SUPORTES PARA MOEDAS; SUPORTES PARA PARTITURAS; TEFILLIN [FILACTÉRIOS]; TIRACOLOS DE COURO; TRÓLEIS (MOCHILAS COM RODAS); TRONCOS DE VIME KORI; ACESSÓRIOS DE ARREIOS; ACESSÓRIOS PARA ARREIOS; ARREIOS FEITOS DE COURO; BAÍNHAS PARA MOLAS [EM COURO]; CAIXAS EM COURO; CAIXAS EM COURO OU EM CARTÃO-COURO [IMITAÇÃO DE COURO]; CAIXAS EM COURO OU EM CARTÃO-COURO [COURO ARTIFICIAL]; CAIXAS EM IMITAÇÃO DE COURO PARA CHAPÉUS; CARTÃO-COURO [IMITAÇÃO DO COURO]; CINTAS EM COURO; COBERTURAS PARA MOLAS [EM COURO]; CORDÕES EM COURO; CORREIAS DE COURO; CORREIAS DE COURO [TIRAS]; CORREIAS EM COURO; CORREIAS EM COURO PARA BAGAGEM; CORREIAS EM IMITAÇÃO DE COURO; CORREIAS PARA BANDOLEIRAS; CORREIAS PARA EQUIPAMENTO MILITAR; CORREIAS PARA PATINS; COURO ARTIFICIAL [CARTÃO-COURO]; COURO CURTIDO; COURO A GRANEL; COURO DE POLIURETANO; COURO E IMITAÇÃO DE COURO; COURO EM BRUTO OU SEMI-TRABALHADO; COURO EM BRUTO OU SEMITRABALHADO; COURO PARA ARREIOS; COURO PARA MÓVEIS; COURO PARA SAPATOS; COURO SINTÉTICO; COUROS [PARTES DE PELES]; CRAVOS (TACHAS) PARA COURO; CREPÕES [PARTES DE PELES]; ESTOJOS EM COURO OU EM CARTÃO-COURO [IMITAÇÃO DE COURO]; ESTOJOS EM COURO OU EM CARTÃO-COURO [COURO ARTIFICIAL]; ETIQUETAS EM COURO; FAIXAS DE COURO; FIOS DE COURO; FIOS EM COURO; FITAS DE CHAPÉUS [FITAS EM COURO]; FITAS DE QUEIXO, EM COURO, PARACHAPÉUS; FOLHAS DE COURO DESTINADAS À MANUFATURA; FOLHAS EM IMITAÇÃO DE COURO DESTINADAS À MANUFATURA; GUARNIÇÕES EM COURO PARA MÓVEIS; GUARNIÇÕES [ENFEITES] DE COURO PARA MÓVEIS; IMITAÇÃO DE COURO A GRANEL; IMITAÇÕES DE COURO; IMITAÇÕES DE PELES; LINHAS DE COURO; MOLESQUINE [IMITAÇÃO DE COURO]; PEDAÇOS DE COURO CRU PARA MASTIGAR PARA CÃES; PELARIAS [PELES DE ANIMAIS]; PELE DE CABRITO; PELE DE COBRA; PELE FALSA; PELE SEMITRABALHADA; PELES; PELES A GRANEL; PELES CURTIDAS; PELES DE

ANIMAIS; PELES DE ANIMAIS DE MATADOURO; PELES DE CAMURÇA SEM SER PARA LIMPEZA; PELES DE CAMURÇA, SEM SER PARA LIMPEZA; PELES DE GADO; PELES E COUROS TRABALHADOS OU SEMITRABALHADOS; PELES [PELES DE ANIMAIS]; PELÍCULA DE TRIPAS DE ANIMAIS UTILIZADAS NO FABRICO DE FOLHAS DE OURO; PELÍCULA DE TRIPAS DE BOIS OU CARNEIROS; PORTA-CARTÕES EM COURO; PORTA-CARTÕES EM IMITAÇÃO DE COURO; RECIPIENTES INDUSTRIAIS DE EMBALAGEM DE COURO; RÉDEAS PARA ORIENTAR CRIANÇAS; REVESTIMENTOS DE MÓVEIS EM COURO; SACOS PARA PRODUTOS DE TOILETTE VENDIDOS VAZIOS; TECIDO EM COURO; TIRAS DE COURO; TIRAS PARA TIRACOLO; VÁLVULAS EM COURO

(591)

(540)



(531) 21.3.21 ; 26.1.4 ; 27.3.15

(210) 635499

MNA

(220) 2019.12.22

(300)

(730) PT AMÍLCAR MANUEL FERNANDES

(511) 29 BIFES DE CARNE DE VACA; BIFES DE PORCO; AVES DOMÉSTICAS, NÃO VIVAS; CARNE DE BORREGO ASSADA; CARNE DE AVES; CARNE COZINHADA EM FRASCO; CHOURIÇO; CHOURIÇO DE SANGUE; CHOURIÇOS À BASE DE TRIPAS; CARNES COZINHADAS; FRANGO; BEBIDAS À BASE DE LEITE DE AMÊNDOA; BEBIDAS À BASE DE LEITE DE AMENDOIM; LEITE DE AMÊNDOA; LEITE DE AMÊNDOA PARA USO CULINÁRIO; LEITE DE AMÊNDOAS PARA USO CULINÁRIO; LEITE DE AMENDOIM; LEITE DE AMENDOIM PARA USO CULINÁRIO; LEITE DE CABRA; LEITE DE OVELHA; MANTEIGA; MANTEIGA COM ERVAS AROMÁTICAS; MANTEIGA DE ALHO; MANTEIGA PARA BARRAR; PRODUTOS LÁCTEOS PARA BARRAR; QUEIJO; QUEIJO BRANCO DE PASTA MOLE; QUEIJO BRANCO MOLE; QUEIJO CHEDDAR; QUEIJO COADO; QUEIJO COM BAIXO TEOR DE GORDURA; QUEIJO CONTENDO ERVAS AROMÁTICAS; QUEIJO CONTENDO ESPECIARIAS; QUEIJO COTTAGE; QUEIJO CREME; QUEIJO CURADO COM BOLORES; QUEIJO DE LEITE DE CABRA; QUEIJO DE MISTURA; QUEIJO DE OVELHA; QUEIJO DE PASTA AZUL; QUEIJO DE PASTA MOLE; QUEIJO DURO; QUEIJO EM PÓ; QUEIJO FRESCO; QUEIJO FRESCO QUARK; QUEIJO FUMADO; QUEIJO MASCARPONE; QUEIJO PARA BARRAR; QUEIJO RALADO; QUEIJO SOB A FORMA DE MOLHOS ESPessos; QUEIJS; QUEIJS BRANCOS DE PASTA MOLE COADOS; QUEIJS CURADOS; QUEIJS CURADOS MACIOS; QUEIJS FRESCOS NÃO MADUROS; QUEIJS PROCESSADOS; REQUEijÃO; AZEITE; AZEITE COMESTÍVEL; AZEITE EXTRA VIRGEM; AZEITE EXTRA VIRGEM PARA ALIMENTAÇÃO; AZEITE PARA A ALIMENTAÇÃO; AZEITE VIRGEM EXTRA; ÓLEOS DE FRUTOS SECOS; ÓLEOS COMESTÍVEIS; ÓLEOS AROMATIZADOS; ÓLEOS ALIMENTARES;

ÓLEOS PARA ALIMENTAÇÃO; ÓLEOS PARA COZINHAR; ALHO CONSERVADO; ALHO (EM CONSERVA); AMÊNDOAS MOÍDAS; AMÊNDOAS PREPARADAS; AMÊNDOAS PROCESSADAS; AMENDOINS COBERTOS; AMENDOINS COM MEL; AMENDOINS EM LATA; AMENDOINS PREPARADOS; AMENDOINS TORRADOS; APERITIVO DE FRUTAS; BATATAS FRITAS; CASTANHAS ASSADAS; CASTANHAS SALTEADAS COM AÇÚCAR; CASTANHAS DE CAJU (PREPARADOS DE -); CENOURAS; COGUMELOS EM CONSERVA; COGUMELOS PREPARADOS; COGUMELOS SECOS COMESTÍVEIS; COGUMELOS SECOS SHIITAKE; COMPOTAS DE FRUTA; CONCENTRADO À BASE DE FRUTA PARACOZINHAR; CONCENTRADOS À BASE DE LEGUMES PARA CULINÁRIA; CONCENTRADOS DE TOMATE; CONSERVAS DE FRUTA; CONSERVAS DE TOMATE; FIGOS SECOS; FRUTA AROMATIZADA; FRUTA CONSERVADA EM ÁLCOOL; FRUTA EM CONSERVA; FRUTA MOÍDA [EM CONSERVA]; FRUTAS CORTADAS; FRUTAS CRISTALIZADAS; FRUTAS EM CONSERVA; FRUTOS CONGELADOS; FRUTOS COZINHADOS; FRUTOS CRISTALIZADOS; FRUTOS DE CASCA RIJA AROMATIZADOS; FRUTOS DE CASCA RIJA CARMELADOS; FRUTOS DE CASCA RIJA COZIDOS; FRUTOS DE CASCA RIJA DESCASCADOS; FRUTOS DE CASCA RIJA EM CONSERVA; FRUTOS DE CASCA RIJA PREPARADOS; FRUTOS DE CASCA RIJA PROCESSADOS; FRUTOS DE CASCA RIJA TEMPERADOS; FRUTOS EM FRASCOS; FRUTOS EM PÓ; FRUTOS ENLATADOS; FRUTOS ESTALADIÇOS; FRUTOS FERMENTADOS; FRUTOS GLACEADOS; FRUTOS OLEAGINOSOS AÇUCARADOS; FRUTOS OLEAGINOSOS AROMATIZADOS; FRUTOS OLEAGINOSOS PREPARADOS; FRUTOS PREPARADOS; FRUTOS SECOS; FRUTOS SECOS COMESTÍVEIS; FRUTOS SECOS DE CASCA RIJA; FRUTOS SECOS DESCASCADOS; FRUTOS SECOS SALGADOS; FRUTOS SECOS TEMPERADOS; FRUTOS SECOS TORRADOS; LEGUMES COZIDOS; LEGUMES CONGELADOS; LEGUMES DESCASCADOS; LEGUMES E HORTALIÇAS CORTADOS; LEGUMES E HORTALIÇAS FATIADOS EM LATA; LEGUMES E HORTALIÇAS GRELHADOS; LEGUMES E HORTALIÇAS PRÉ-CORTADOS PARA SALADAS; LEGUMES EM CONSERVA; LEGUMES EM CONSERVA [EM ÓLEO]; LEGUMES EM PÓ; LEGUMES ENGARRAFADOS; LEGUMES ENLATADOS; LEGUMES FERMENTADOS; LEGUMES LIOFILIZADOS; LEGUMES PRÉ-CORTADOS; LEGUMES PREPARADOS; LEGUMES (SALADAS DE -); LEGUMES SALGADOS; MAÇÃS TRANSFORMADAS; MAÇÃS COZIDAS; MIRTILOS PROCESSADOS; MIOLO DE NOZ; MIRTILOS SECOS; MISTURA DE APERITIVOS SECOS E CONDIMENTADOS [BOMBAY MIX]; MISTURA DE LEGUMES; MISTURA DE PICLES; MISTURAS DE APERITIVOS CONSTITUÍDAS POR FRUTOS TRANSFORMADOS E FRUTOS DE CASCA RIJA TRANSFORMADOS; MISTURAS DE FRUTA E FRUTOS SECOS; MISTURAS DE FRUTOS SECOS; MISTURAS DE SNACKS COMPOSTAS POR FRUTAS DESIDRATADAS E FRUTOS DE CASCA RIJA PROCESSADOS; MOLHOS; NOZ MOÍDA; NOZES DE BÉTELE TRATADAS; NOZES DE TORREYA PREPARADAS; NOZES-MACADÂMIA PREPARADAS; NOZES PECÁ,PREPARADAS; NOZES PREPARADAS; NOZES SECAS; PASTA DE ALHO; PASTA DE AMENDOIM; POLPAS DE FRUTAS; PRODUTOS DE FRUTOS SECOS; PRODUTOS VEGETAIS PREPARADOS; SNACKS À BASE DE FRUTOS SECOS; SNACKS À BASE DE FRUTOS DE CASCA RIJA; SNACKS À BASE DE FRUTAS; AMENDOINS (MANTEIGA DE -); COMPOTA DE FRUTA; GELEIA DE AMÊNDOA; PASTA DE FRUTA; PASTA DE AZEITONA; AZEITONAS RECHEADAS COM

AMÊNDOAS; AZEITONAS RECHEADAS COM PIMENTÃO VERMELHO E AMÊNDOAS; MANTEIGA DE AMÊNDOA; AZEITONAS SECAS; AZEITONAS RECHEADAS COM QUEIJO FETA EM ÓLEO DE GIRASSOL; AZEITONAS RECHEADAS COM PESTO EM ÓLEO DE GIRASSOL; AZEITONAS RECHEADAS COM PIMENTOS VERMELHOS; AZEITONAS RECHEADAS; AZEITONAS [PREPARADAS]; AZEITONAS EM CONSERVA; AZEITONAS COZINHADAS; AZEITONA PROCESSADA; AZEITONAS TRANSFORMADAS ENLATADAS; PURÉ DE AZEITONA TRANSFORMADO; PURÉ DE AZEITONAS; TAPENADE [PRATO TÍPICO PROVENÇAL À BASE DE PASTA DE AZEITONA]; PEIXE EM AZEITE; ENCHIDOS; ENCHIDOS CRUS; TRIPAS PARA FAZER ENCHIDOS, NATURAIS OU ARTIFICIAIS

(591)

(540)



**CASA
FERNANDES**

(531) 26.4.3 ; 26.4.8

(210) **635500**

MNA

(220) 2019.12.22

(300)

(730) **PT PRIMAL - HEALTHY FOOD SOLUTIONS**

(511) 43 SERVIÇOS DE RESTAURANTES

(591)

(540)

SWEET & HEALTHY PALEO

(210) **635501**

MNA

(220) 2019.12.23

(300)

(730) **PT CUPERTINO MARTINS - SURF, UNIPESSOAL LDA**

(511) 28 PRANCHAS DE SURF; PRANCHAS PARA "PADDLEBOARDING"; PRANCHAS PARA O SURF; PRANCHAS PARA A PRÁTICA DE SURF; PRANCHAS DE STAND-UP-PADDLE; PRANCHAS DE PADDLEBOARD

35 CONDUÇÃO DE EVENTOS COMERCIAIS (EMPRESARIAIS); ORGANIZAÇÃO DE EVENTOS COM FINS COMERCIAIS E PUBLICITÁRIOS; ORGANIZAÇÃO DE EVENTOS, EXPOSIÇÕES, FEIRAS E ESPETÁCULOS PARA FINS COMERCIAIS, PROMOCIONAIS E PUBLICITÁRIOS; ORGANIZAÇÃO DE EXPOSIÇÕES E DE EVENTOS COM FINS COMERCIAIS OU DE PUBLICIDADE; PROMOÇÃO DE PRODUTOS E SERVIÇOS ATRAVÉS DE PATROCÍNIO DE EVENTOS DESPORTIVOS; PROMOÇÃO DE VENDA DE PRODUTOS E SERVIÇOS DE TERCEIROS POR MEIO DE EVENTOS PROMOCIONAIS; PUBLICIDADE, INCLUINDO A PROMOÇÃO DE PRODUTOS E SERVIÇOS DE TERCEIROS ATRAVÉS DE ACORDOS COM PATROCINADORES E ACORDOS DE

LICENCIAMENTO RELACIONADOS COM EVENTOS DESPORTIVOS INTERNACIONAIS
 41 AULAS DE DESPORTO; ORGANIZAÇÃO DE AULAS; REALIZAÇÃO DE AULAS; COACHING [FORMAÇÃO]; FORNECIMENTO E GESTÃO DE EVENTOS DESPORTIVOS; ORGANIZAÇÃO DE COMPETIÇÕES DESPORTIVAS E EVENTOS

(591)
 (540)



(531) 26.1.16 ; 26.1.24 ; 27.5.1

(210) **635502** MNA
 (220) 2019.12.23
 (300)
 (730) PT MÓNICA PATRÍCIA ESPERANÇA DA SILVA

(511) 35 MARKETING DE PRODUTOS E SERVIÇOS DE TERCEIROS; PROMOÇÃO DE PRODUTOS E SERVIÇOS DE TERCEIROS ATRAVÉS DA INTERNET; PROMOÇÃO DE PRODUTOS E SERVIÇOS DE TERCEIROS ATRAVÉS DE REDES INFORMÁTICAS E DE COMUNICAÇÕES; PUBLICIDADE NA ÁREA DE TURISMO E VIAGENS; PUBLICIDADE PARA TERCEIROS NA INTERNET; SERVIÇOS DE PUBLICIDADE E MARKETING; SERVIÇOS DE PUBLICIDADE PRESTADOS ATRAVÉS DA INTERNET; SERVIÇOS PUBLICITÁRIOS, PROMOCIONAIS E DE RELAÇÕES PÚBLICAS
 39 ORGANIZAÇÃO E RESERVA DE VISITAS TURÍSTICAS; SERVIÇOS PERSONALIZADOS DE GUIA TURÍSTICO; COORDENAÇÃO DA ORGANIZAÇÃO DE VIAGENS PARA INDIVÍDUOS E GRUPOS; DISPONIBILIZAÇÃO DE INFORMAÇÃO SOBRE VIAGENS TURÍSTICAS ATRAVÉS DA INTERNET; DISPONIBILIZAÇÃO DE INFORMAÇÃO ONLINE SOBRE VIAGENS

(591)
 (540)

Whealthⁱⁿ

(531) 24.17.17 ; 27.5.8

(210) **635508** MNA
 (220) 2019.12.23
 (300)
 (730) PT VINAZE-VINHOS E AZEITES,LDA.
 (511) 33 VINHO BRANCO; VINHO TINTO; VINHOS COM INDICAÇÃO GEOGRÁFICA PROTEGIDA; VINHOS DE DENOMINAÇÕES DE ORIGEM PROTEGIDAS; VINHOS DOCES; VINHOS ESPUMANTES; VINHOS

ESPUMANTES NATURAIS; VINHOS FORTIFICADOS; VINHOS GENEROSOS; VINHOS ROSÉ

(591)
 (540)

QUINTA DO REGUENGO DA CAPELA DE NOSSA SENHORA DA VEIGA

(210) **635526** MNA
 (220) 2019.12.23
 (300)
 (730) PT ANDREIA COSTA
 (511) 35 ORGANIZAÇÃO DA PROMOÇÃO DE EVENTOS PARA A ANGARIAÇÃO DE FUNDOS DE BENEFICÊNCIA
 (591) cee0a3;ea543b;
 (540)



(531) 26.1.22 ; 27.1.12

(210) **635529** MNA
 (220) 2019.12.24
 (300)
 (730) PT ANA RAQUEL RAMOS MARTINS
 (511) 43 HOTÉIS, Pousadas e ALBERGUES, ALOJAMENTO PARA FÉRIAS E TURISMO
 (591) VERDE; AMARELO; PRETO
 (540)



(531) 7.1.24 ; 26.1.6 ; 26.13.1 ; 27.5.9

-
- (210) **635535** MNA
 (220) 2019.12.23
 (300)
 (730) **KRHANWHA CORPORATION**
 (511) 20 RESERVATÓRIOS DE ARMAZENAMENTO EM PLÁSTICO
 (591)
 (540)



(531) 26.1.5

- (210) **635536** MNA
 (220) 2019.12.23
 (300)
 (730) **KRHANWHA CORPORATION**
 (511) 35 PUBLICIDADE E PROMOÇÃO DE EMPRESAS; ORGANIZAÇÃO DE FEIRAS PARA FINS COMERCIAIS OU DE PUBLICIDADE; SERVIÇOS DE PROMOÇÃO DE VENDAS; MARKETING; SERVIÇOS DE INFORMAÇÕES, ASSESSORIA E CONSULTADORIA RELACIONADOS COM NEGÓCIOS E GESTÃO OU ADMINISTRAÇÃO COMERCIAL, INCLUINDO O FORNECIMENTO DOS SERVIÇOS ATRÁS REFERIDOS "ON-LINE" OU ATRAVÉS DA INTERNET; PESQUISAS E ESTUDOS DE MARKETING PREVISÃO ECONÓMICA; CONTABILIDADE; SERVIÇOS DE AGÊNCIAS DE IMPORTAÇÃO-EXPORTAÇÃO; SERVIÇOS DE VENDA A RETALHO EM LOJAS DE PREPARAÇÕES QUÍMICAS PARA USO NA INDÚSTRIA; SERVIÇOS DE VENDA A RETALHO EM LOJAS DE MATÉRIAS PLÁSTICAS EM ESTADO BRUTO PARA USO INDUSTRIAL; SERVIÇOS DE INTERMEDIÇÃO COMERCIAL EM MATÉRIA DE COMPRA E VENDA DE MATÉRIAS PLÁSTICAS EM ESTADO BRUTO PARA USO INDUSTRIAL; SERVIÇOS DE INTERMEDIÇÃO DE NEGÓCIOS RELACIONADOS COM A COMPRA E VENDA DE MATÉRIAS PLÁSTICAS PROTEICAS; SERVIÇOS DE INTERMEDIÇÃO DE NEGÓCIOS RELACIONADOS COM A COMPRA E VENDA DE MATÉRIAS PLÁSTICAS EM ESTADO BRUTO; SERVIÇOS DE INTERMEDIÇÃO DE NEGÓCIOS RELACIONADOS COM A COMPRA E VENDA DE MATÉRIAS PLÁSTICAS PROTEICAS EM ESTADO BRUTO; SERVIÇOS DE INTERMEDIÇÃO DE NEGÓCIOS RELACIONADOS COM A COMPRA E VENDA DE MATÉRIAS PLÁSTICAS EM ESTADO BRUTO SOB A FORMA DE PÓ OU GRÂNULOS; SERVIÇOS DE INTERMEDIÇÃO COMERCIAL RELATIVOS À COMPRA E VENDA DE MATÉRIAS PLÁSTICAS EM BRUTO, SOB A FORMA DE PÓ, LÍQUIDO OU PASTA; SERVIÇOS INTERMEDIÁRIOS DE NEGÓCIOS RELACIONADOS COM A COMPRA E VENDA DE DE POLIMERIZAÇÃO MATÉRIAS PLÁSTICAS DE POLIMERIZAÇÃO; SERVIÇOS DE INTERMEDIÇÃO COMERCIAL RELACIONADOS

COM A COMPRA E VENDA DE MATÉRIAS PLÁSTICAS EM ESTADO BRUTO PARA UTILIZAÇÃO NO FABRICO DE POLIURETANO; SERVIÇOS DE INTERMEDIÇÃO COMERCIAL RELACIONADOS COM A COMPRA E VENDA DE MATÉRIAS PLÁSTICAS PARA MODELAGEM; SERVIÇOS DE INTERMEDIÇÃO COMERCIAL RELATIVOS À COMPRA E VENDA DE MATÉRIAS PLÁSTICAS SEMITRABALHADAS; SERVIÇOS DE INTERMEDIÇÃO COMERCIAL RELACIONADOS COM A COMPRA E VENDA DE MATÉRIAS PLÁSTICAS SOB A FORMA DE FOLHAS, PELÍCULAS, BLOCOS, VARETAS E TUBOS; SERVIÇOS DE INTERMEDIÇÃO COMERCIAL RELATIVOS À COMPRA E VENDA DE PLÁSTICO EXTRUDIDO EM FORMA DE BARRAS, BLOCOS, GRANULADOS, VARETAS, FOLHAS E TUBOS PARA USO NA FABRICAÇÃO; SERVIÇOS DE INTERMEDIÇÃO COMERCIAL RELACIONADOS COM A COMPRA E VENDA DE MATERIAL PLÁSTICO EM FORMA EXTRUDADA PARA UTILIZAÇÃO NA PRODUÇÃO; SERVIÇOS DE INTERMEDIÇÃO COMERCIAL RELACIONADOS COM A COMPRA E VENDA DE MATÉRIAS PLÁSTICAS PARA A MANUFATURA; SERVIÇOS DE INTERMEDIÇÃO COMERCIAL RELACIONADOS COM A COMPRA E VENDA DE PRODUTOS QUÍMICOS DESTINADOS À INDÚSTRIA E À CIÊNCIA; SERVIÇOS DE INTERMEDIÇÃO COMERCIAL RELACIONADOS COM A COMPRA E VENDA DE PRODUTOS QUÍMICOS PARA TRATAMENTO DE ÁGUAS RESIDUAIS PARA USO INDUSTRIAL; SERVIÇOS DE INTERMEDIÇÃO COMERCIAL RELACIONADOS COM A COMPRA E VENDA DE PREPARAÇÕES QUÍMICAS PARA UTILIZAÇÃO NA INDÚSTRIA; SERVIÇOS DE INTERMEDIÇÃO COMERCIAL RELACIONADOS COM A COMPRA E VENDA DE PRODUTOS QUÍMICOS PARA FINS CIENTÍFICOS OU LABORATORIAIS; SERVIÇOS DE INTERMEDIÇÃO COMERCIAL RELACIONADOS COM A COMPRA E VENDA DE PREPARAÇÕES BIOQUÍMICAS PARA FINS CIENTÍFICOS; SERVIÇOS DE INTERMEDIÇÃO COMERCIAL RELACIONADOS COM A COMPRA E VENDA DE PREPARAÇÕES QUÍMICAS PARA FINS CIENTÍFICOS; SERVIÇOS DE INTERMEDIÇÃO COMERCIAL RELACIONADOS COM A COMPRA E VENDA DE PRODUTOS QUÍMICOS PARA USO NA PURIFICAÇÃO DE ÁGUA; SERVIÇOS DE INTERMEDIÇÃO COMERCIAL RELACIONADOS COM A COMPRA E VENDA DE PREPARAÇÕES QUÍMICAS PARA O TRATAMENTO DE ÁGUA; SERVIÇOS DE INTERMEDIÇÃO COMERCIAL RELACIONADOS COM A COMPRA E VENDA DE INGREDIENTES QUÍMICOS ACTIVOS PARA UTILIZAÇÃO NO FABRICO DE INSECTICIDAS; SERVIÇOS DE INTERMEDIÇÃO COMERCIAL RELACIONADOS COM A COMPRA E VENDA DE PRODUTOS QUÍMICOS PARA USO EM PROCESSOS DE FABRICO BIOTECNOLÓGICO; SERVIÇOS DE INTERMEDIÇÃO COMERCIAL RELACIONADOS COM A COMPRA E VENDA DE PRODUTOS QUÍMICOS PARA USO NO DESENVOLVIMENTO DE PRODUTOS BIOTECNOLÓGICOS; SERVIÇOS DE INTERMEDIÇÃO COMERCIAL RELACIONADOS COM A COMPRA E VENDA DE PRODUTOS QUÍMICOS PARA TRATAMENTO DE ÁGUA PARA USO EM PISCINAS E SPAS; SERVIÇOS DE INTERMEDIÇÃO COMERCIAL RELACIONADOS COM A COMPRA E VENDA DE PRODUTOS QUÍMICOS PARA O FABRICO DE PIGMENTOS; SERVIÇOS DE INTERMEDIÇÃO COMERCIAL RELACIONADOS COM A COMPRA E VENDA DE PREPARAÇÕES QUÍMICAS PARA UTILIZAÇÃO NO FABRICO DE PRODUTOS FARMACÊUTICOS; SERVIÇOS DE INTERMEDIÇÃO COMERCIAL RELACIONADOS COM A COMPRA E VENDA DE PRINCÍPIOS QUÍMICOS ACTIVOS PARA USO NO FABRICO DE PRODUTOS FARMACÊUTICOS;

SERVIÇOS DE INTERMEDIÇÃO COMERCIAL RELACIONADOS COM COMPRA E VENDA DE PRODUTOS QUÍMICOS PARA USO NA DESCONTAMINAÇÃO DE LOCAIS POLUÍDOS; SERVIÇOS DE INTERMEDIÇÃO COMERCIAL RELACIONADOS COM A COMPRA E VENDA DE PRODUTOS QUÍMICOS PARA O TRATAMENTO DE RESÍDUOS PERIGOSOS; SERVIÇOS DE INTERMEDIÇÃO COMERCIAL RELACIONADOS COM A COMPRA E VENDA DE PRODUTOS QUÍMICOS PARA USO NO FABRICO DE ADESIVOS; SERVIÇOS DE INTERMEDIÇÃO COMERCIAL RELACIONADOS COM A COMPRA E VENDA DE PREPARAÇÕES QUÍMICAS SOB A FORMA DOS ACELERADORES DE COLA; SERVIÇOS DE INTERMEDIÇÃO COMERCIAL RELACIONADOS COM A COMPRA E VENDA DE PREPARAÇÕES QUÍMICAS PARA ABRILHANTAR CORANTES DURANTE OS PROCESSOS DE FABRICO; SERVIÇOS DE INTERMEDIÇÃO COMERCIAL RELACIONADOS COM A COMPRA E VENDA DE PRODUTOS QUÍMICOS PARA USO NO FABRICO DE PAPEL; SERVIÇOS DE INTERMEDIÇÃO COMERCIAL RELACIONADOS COM A COMPRA E VENDA DE PRODUTOS QUÍMICOS PARA USO NO FABRICO DE CÉLULAS SOLARES; SERVIÇOS DE INTERMEDIÇÃO COMERCIAL RELACIONADOS COM A COMPRA E VENDA DE PREPARAÇÕES QUÍMICAS PARA UTILIZAÇÃO NO FABRICO DE TINTAS; SERVIÇOS DE INTERMEDIÇÃO COMERCIAL RELACIONADOS COM A COMPRA E VENDA DE PRODUTOS QUÍMICOS PARA USO NO TRATAMENTO DE ÁGUAS RESIDUAIS; SERVIÇOS DE INTERMEDIÇÃO COMERCIAL RELACIONADOS COM A COMPRA E VENDA DE PRODUTOS QUÍMICOS INDUSTRIAIS PARA UTILIZAÇÃO NO FABRICO DE POLIURETANO; SERVIÇOS DE INTERMEDIÇÃO COMERCIAL RELACIONADOS COM A COMPRA E VENDA DE PRODUTOS QUÍMICOS PARA USO NO PROCESSAMENTO DE PLÁSTICOS; SERVIÇOS DE INTERMEDIÇÃO COMERCIAL RELACIONADOS COM A COMPRA E VENDA DE PRODUTOS QUÍMICOS PARA UTILIZAÇÃO NA PRODUÇÃO DE BORRACHA SINTÉTICA; SERVIÇOS DE INTERMEDIÇÃO COMERCIAL RELACIONADOS COM A COMPRA E VENDA DE PRODUTOS QUÍMICOS UTILIZADOS NA INDÚSTRIA E NA SILVICULTURA; SERVIÇOS DE INTERMEDIÇÃO COMERCIAL RELACIONADOS COM A COMPRA E VENDA DE PRODUTOS QUÍMICOS UTILIZADOS NA INDÚSTRIA E FOTOGRAFIA, BEM COMO NA AGRICULTURA/HORTICULTURA E SILVICULTURA; SERVIÇOS DE INTERMEDIÇÃO COMERCIAL RELACIONADOS COM A COMPRA E VENDA DE PRODUTOS QUÍMICOS UTILIZADOS NA INDÚSTRIA E FOTOGRAFIA

(591)

(540)



(531) 26.1.5

(210) 635537

(220) 2019.12.23

(300)

(730) KRHANWHA CORPORATION

MNA

(511) 36 SERVIÇOS DE FINANCIAMENTO; SERVIÇOS BANCÁRIOS INTERNACIONAIS; FINANÇAS MILITARES; ORGANIZAÇÃO DE EMPRÉSTIMOS PARA INVESTIMENTO FINANCEIRO (FINANCIAMENTO); SERVIÇOS DE DEPÓSITOS EM COFRES-FORTES; SERVIÇOS DE COBRANÇA E DE RECUPERAÇÃO DE DÍVIDAS; SERVIÇOS CARTÕES DE CRÉDITO E DE DÉBITO; FINANCIAMENTO DE COMPRAS EM LEASING, EMPRÉSTIMOS SOBRE PENHORES; GARANTIAS [CAUÇÕES]; FINANCIAMENTO COM GARANTIA FINANCEIRA; SERVIÇOS FINANCEIROS COMERCIAIS; CONSTITUIÇÃO DE CAPITAIS; VERIFICAÇÃO DE CHEQUES; SERVIÇOS DE FINANCIAMENTO DE NEGÓCIOS DE NOVAS TECNOLOGIAS; SERVIÇOS DE AGÊNCIAS DE CRÉDITO; EMISSÃO DE CARTÕES DE CRÉDITO; SERVIÇOS DE CARTÕES DE DÉBITO; SERVIÇOS DE CARTÕES; SERVIÇOS FIDUCIÁRIOS; OPERAÇÕES DE COMPENSAÇÃO [CÂMBIO]; EMISSÃO DE CHEQUES DE VIAGEM FORNECIMENTO DE CRÉDITOS DE CAPITAL DE GIRO E EMPRÉSTIMOS DE TODOS OS TIPOS; SERVIÇOS BANCÁRIOS; COBRANÇA DE RENDAS; SERVIÇOS DE FINANCIAMENTO ALUGUER-COMPRAS [LEASING]; INVESTIMENTO DE CAPITAIS; TRANSAÇÕES FINANCEIRAS BANCÁRIAS; PATROCÍNIO FINANCEIRO; HIPOTECAS; SERVIÇOS DE CAIXAS DE AFORRO; TRANSFERÊNCIA ELETRÔNICA DE FUNDOS; CORRETAGEM DE AÇÕES E OBRIGAÇÕES; SERVIÇOS DE TRANSAÇÃO DE TÍTULOS; CORRETAGEM DE VALORES MOBILIÁRIOS; CORRETAGEM DE OBRIGAÇÕES; TRANSFERÊNCIA DE DINHEIRO; SUBSCRIÇÃO DE TÍTULOS; EMISSÃO DE OBRIGAÇÕES; COTAÇÕES DA BOLSA DE VALORES; SERVIÇOS DE AGÊNCIAS DE COBRANÇA DE DÍVIDAS; SERVIÇOS DE CAIXAS DE PAGAMENTO DE REFORMAS; SERVIÇOS BANCÁRIOS DE INVESTIMENTO; FOMENTO COMERCIAL; PAGAMENTOS POR CONTA [PRESTAÇÕES]; BANCO DIRETO (HOMEBANKING); MERCADO DE TRANSAÇÃO DE DIVISAS; TROCA DE MOEDA E SERVIÇOS DE CÂMBIO; SUBSCRIÇÃO DE SEGUROS DE SAÚDE; SUBSCRIÇÃO DO CRÉDITO DO COMPRADOR; SERVIÇOS DE SEGUROS CONTRA ROUBO; SUBSCRIÇÃO DE SEGUROS DE GARANTIA; AVALIAÇÕES DE SEGUROS; AGÊNCIA DE SEGUROS PARA AVALIAÇÃO DOS PEDIDOS DE INDEMNIZAÇÃO DE SEGUROS; SERVIÇOS DE SEGUROS; INFORMAÇÕES EM SEGUROS; CORRETAGEM EM SEGUROS, ACTUARIADO; SEGURO OBRIGATÓRIO DE SEGURANÇA SOCIAL; SUBSCRIÇÃO DE SEGUROS DE ACIDENTES INDUSTRIAIS; SUBSCRIÇÃO DE SEGUROS CONTRA ACIDENTES; SERVIÇOS DE SEGUROS MUTUALISTAS; SUBSCRIÇÃO DE SEGUROS DE VIDA; SEGUROS CONTRA PERDAS; SUBSCRIÇÃO DE ANUIDADES; SERVIÇOS DE SEGUROS RELACIONADOS COM DESPORTOS; SERVIÇOS DE SEGUROS MÉDICOS; SERVIÇOS DE SEGURO AUTOMÓVEL; RESSEGUROS; SERVIÇOS DE SEGUROS DE RESPONSABILIDADE CIVIL; SERVIÇOS DE SEGUROS DE AVIAÇÃO; SUBSCRIÇÃO DE SEGUROS MARÍTIMOS; SUBSCRIÇÃO DE SEGUROS CONTRA INCÊNDIOS; PRESTAÇÃO DE INFORMAÇÕES SOBRE A SOLVÊNCIA; AVALIAÇÃO FINANCEIRA PARA EFEITOS DE SEGURO; ADMINISTRAÇÃO FINANCEIRA; ANÁLISE FINANCEIRA; DISPONIBILIZAÇÃO DE INFORMAÇÕES, SERVIÇOS DE ACONSELHAMENTO E CONSULTADORIA NO DOMÍNIO FINANCEIRO; INFORMAÇÕES FINANCEIRAS; AVALIAÇÃO E ESTIMATIVA FISCAL; SERVIÇOS DE LIQUIDAÇÃO DE NEGÓCIOS [ASSUNTOS FINANCEIROS]; SERVIÇOS DE AGÊNCIAS IMOBILIÁRIAS; INVESTIMENTO IMOBILIÁRIO; SERVIÇOS IMOBILIÁRIOS ; SERVIÇOS DE AGÊNCIA DE

VENDA DE IMÓVEIS; ALUGUER DE EXPLORAÇÕES AGRÍCOLAS; ADMINISTRAÇÃO DE EDIFÍCIOS; ESTIMATIVAS IMOBILIÁRIAS [AVALIAÇÕES]; GESTÃO DE IMÓVEIS; ADMINISTRAÇÃO DE BENS IMOBILIÁRIOS; ALUGUER DE BENS IMOBILIÁRIOS; ALUGUER DE ESCRITÓRIOS [IMOBILIÁRIO]; GESTÃO DE MERCADOS (NEGÓCIOS IMOBILIÁRIOS); ADMINISTRAÇÃO DE IMÓVEIS; ALUGUER DE APARTAMENTOS; GESTÃO DE IMÓVEIS (NEGÓCIOS IMOBILIÁRIOS); SERVIÇOS DE AGÊNCIAS DE ALOJAMENTO [APARTAMENTOS], MEDIAÇÃO IMOBILIÁRIA

(591)
(540)



(531) 26.1.5



(531) 26.1.6

(210) **635543** MNA

(220) 2019.12.23

(300)

(730) **PT LAGAR DO VALE PRODUÇÃO E TRANSFORMAÇÃO DE AZEITE, LDA**

(511) 29 AZEITE EXTRA VIRGEM; AZEITE; AZEITE COMESTÍVEL; AZEITE EXTRA VIRGEM PARA ALIMENTAÇÃO; AZEITE PARA A ALIMENTAÇÃO; AZEITE VIRGEM EXTRA

(591) PRETO, BRANCO, VERDE; BRANCO PRETO VERDE;

(540)

(210) **635538** MNA

(220) 2019.12.23

(300)

(730) **KRHANWHA CORPORATION**

(511) 37 CONSTRUÇÃO DE DEPÓSITOS DE ARMAZENAMENTO DE GÁS

(591)

(540)



(531) 26.1.6



(531) 26.4.3 ; 26.4.10 ; 26.4.16 ; 26.4.24

(210) **635539** MNA

(220) 2019.12.23

(300)

(730) **KRHANWHA CORPORATION**

(511) 40 MOLDAGEM POR EXTRUSÃO DE TERMOPLÁSTICOS REFORÇADOS COM FIBRA DE VIDRO PARA TERCEIROS; MOLDAGEM POR ENCOMENDA DE TERMOPLÁSTICOS REFORÇADOS COM FIBRA DE VIDRO PARA TERCEIROS; PROCESSAMENTO DE PLÁSTICOS; MOLDAGEM E PROCESSAMENTO DE MATÉRIAS PLÁSTICAS; MOLDAGEM DE PLÁSTICOS; EXTRUSÃO DE PLÁSTICOS; TRATAMENTO DE OBJECTOS EM MATÉRIAS PLÁSTICAS; MOLDAGEM POR EXTRUSÃO DE POLIPROPILENO EXPANDIDO SOB A FORMA DE UM SÓLIDO COM CÉLULAS FECHADAS INDIVIDUALMENTE PARA TERCEIROS; MOLDAGEM POR ENCOMENDA DE POLIPROPILENO EXPANDIDO SOB A FORMA DE UM SÓLIDO COM CÉLULAS FECHADAS INDIVIDUALMENTE PARA TERCEIROS; MOLDES EM MATÉRIAS PLÁSTICAS

(591)

(540)

(210) **635549** MNA

(220) 2019.12.26

(300)

(730) **PT CLÁUDIA SOFIA LOPES SANTIAGO BATISTA**

(511) 39 ALUGUER DE AUTOCARAVANAS; ALUGUER DE BICICLETAS; ALUGUER DE VEÍCULOS COMERCIAIS; ALUGUER DE VEÍCULOS; ALUGUER DE VEÍCULOS DE MERCADORIAS; ALUGUER DE VEÍCULOS DE PASSAGEIROS; ALUGUER DE VEÍCULOS DE TRANSPORTE; ALUGUER DE VEÍCULOS PARA VIAGEM; SERVIÇOS DE ALUGUER DE AUTOMÓVEIS; SERVIÇOS DE RESERVAS PARA ALUGUER DE AUTOMÓVEIS; SERVIÇOS DE ALUGUER DE VEÍCULOS AUTOMÓVEIS; SERVIÇOS DE RESERVA PARA ALUGUER DE VEÍCULOS; SERVIÇOS RELACIONADOS COM O ALUGUER DE AUTOMÓVEIS; SERVIÇOS RELACIONADOS COM O ALUGUER DE VEÍCULOS; SERVIÇOS RELACIONADOS COM A ORGANIZAÇÃO DE ALUGUER DE VEÍCULOS

(591)

(540)



(531) 27.5.9 ; 27.5.11

(210) **635550** MNA

(220) 2019.12.26

(300)

(730) **PT HUMBERTO MIGUEL PEREIRA PAULOS**

(511) 43 RESTAURANTES DE GRELHADOS; FORNECIMENTO DE ALIMENTOS E BEBIDAS PARA CLIENTES DE RESTAURANTES; FORNECIMENTO DE ALIMENTOS E BEBIDAS EM RESTAURANTES E BARES; FORNECIMENTO DE RECENSÕES DE RESTAURANTES E BARES; PRESTAÇÃO DE INFORMAÇÃO RELACIONADA COM RESTAURANTES; REALIZAÇÃO DE RESERVAS E MARCAÇÕES PARA RESTAURANTES E REFEIÇÕES; RESERVA DE MESAS EM RESTAURANTES; RESTAURANTES DE COMIDA RÁPIDA (FAST FOOD); RESTAURANTES DE IGUARIAS REFINADAS; RESTAURANTES DE SELF-SERVICE; RESTAURANTES PARA SERVIÇO RÁPIDO E PERMANENTE (SNACK-BARES); SERVIÇOS DE AGÊNCIAS DE VIAGENS PARA A MARCAÇÃO DE RESERVAS EM RESTAURANTES; SERVIÇOS DE AGÊNCIAS PARA RESERVAS EM RESTAURANTES; SERVIÇOS DE ALIMENTAÇÃO E BEBIDAS PARA CLIENTES DE RESTAURANTES; SERVIÇOS DE ALIMENTAÇÃO E BEBIDAS EM RESTAURANTES E BARES; SERVIÇOS DE INFORMAÇÕES SOBRE RESTAURANTES; SERVIÇOS DE RESERVAS DE RESTAURANTES; SERVIÇOS DE RESERVAS PARA RESTAURANTES E REFEIÇÕES; SERVIÇOS DE RESTAURANTE COM VENDA DE COMIDA PARA FORA; SERVIÇOS DE RESTAURANTE DE COMIDA RÁPIDA; SERVIÇOS DE RESTAURANTE DE COMIDA PARA FORA; SERVIÇOS DE RESTAURANTE DE RODÍZIO; SERVIÇOS DE RESTAURANTE EM HOTÉIS; SERVIÇOS DE RESTAURANTE E BAR; SERVIÇOS DE RESTAURANTE FORNECIDOS POR HOTÉIS; SERVIÇOS DE RESTAURANTE INCLUINDO INSTALAÇÕES DE BAR LICENCIADAS; SERVIÇOS DE RESTAURANTE PARA O FORNECIMENTO DE COMIDA RÁPIDA; SERVIÇOS DE RESTAURANTES QUE FORNECEM COMIDA PARA FORA

(591)

(540)

(531) 4.3.1 ; 24.1.9

(210) **635555**

MNA

(220) 2019.12.26

(300)

(730) **PT PEDRO MATOS**

(511) 33 VINHO BRANCO; VINHO DE UVAS; VINHO TINTO; VINHOS DE MESA; VINHOS ROSÉ; VINHOS GENEROSOS; ÁGUA-PÉ; BEBIDAS À BASE DE VINHO; SANGRIA; VINHOS ALCOÓLICOS

(591)

(540)

UVAS DE PIAS

(210) **635557**

MNA

(220) 2019.12.26

(300)

(730) **PT PEDRO MATOS**

(511) 33 ÁGUA-PÉ; BEBIDAS À BASE DE VINHO; SANGRIA; VINHO BRANCO; VINHO DE UVAS; VINHO TINTO; VINHOS ALCOÓLICOS; VINHOS DE MESA; VINHOS GENEROSOS; VINHOS ROSÉ

(591)

(540)

SAFRA DE SERPA

(210) **635558**

MNA

(220) 2019.12.26

(300)

(730) **PT PEDRO MATOS**

(511) 33 ÁGUA-PÉ; BEBIDAS À BASE DE VINHO; SANGRIA; VINHO BRANCO; VINHO DE UVAS; VINHO TINTO; VINHOS ALCOÓLICOS; VINHOS DE MESA; VINHOS GENEROSOS; VINHOS ROSÉ

(591)

(540)

BAGOS DE MOURA

-
- (210) **635560** MNA
 (220) 2019.12.26
 (300)
 (730) **PT DIAS & LEÃO - HOME RENTALS, LDA**
 (511) 43 SERVIÇOS DE RESTAURAÇÃO [ALIMENTAÇÃO E BEBIDAS]
 (591)
 (540)

A PIROCA MAIS DOCE

- (210) **635561** MNA
 (220) 2019.12.26
 (300)
 (730) **PT LUÍS PEDRO MELO LOPES BENTO DE ALMEIDA**
 (511) 32 ALES; BEBIDAS À BASE DE CERVEJA; BEBIDAS NÃO ALCOÓLICAS COM AROMA DE CERVEJA; CERVEJA; CERVEJA (ALE); CERVEJA BOCK; CERVEJA COM SABOR A CAFÉ; CERVEJA DE MALTE; CERVEJA DE TRIGO; CERVEJA LAGER; CERVEJA PALE ALE; CERVEJA PRETA [CERVEJA DE MALTE TORRADO]; CERVEJA SAZONAL; CERVEJAS; CERVEJAS AROMATIZADAS; CERVEJAS ARTESANAIS; CERVEJAS COM BAIXO TEOR ALCOÓLICO; CERVEJAS ENRIQUECIDAS COM MINERAIS; CERVEJAS SEM ÁLCOOL; COCKTAILS À BASE DE CERVEJA; IPA (CERVEJAS INDIANAS PALE ALE); KVAS [BEBIDAS SEM ALCOÓL]; KVAS [BEBIDAS SEM ÁLCOOL]; LAGERS (CERVEJA DE LEVEDURA DE BAIXA FERMENTAÇÃO); MOSTO DE CERVEJA; MOSTO DE MALTE; PORTER [CERVEJAS PRETAS]; SHANDY; STOUT; SUCEDÂNEOS DE CERVEJA; VINHO À BASE DE CEVADA [CERVEJA]; VINHO DE CEVADA [CERVEJA]; ÁGUA; ÁGUA DE CEVADA COM LARANJA; ÁGUA DE CEVADA COM LIMÃO; ÁGUA DE QUININO; ÁGUA GASOSA VITAMINADA [BEBIDAS]; ÁGUAS; APERITIVOS SEM ÁLCOOL; BASES PARA COCKTAILS NÃO ALCOÓLICOS; BATIDOS [BEBIDAS DE FRUTA NÃO ALCOÓLICAS]; BEBIDAS À BASE DE AMEIXA FUMADA; BEBIDAS À BASE DE ARROZ INTEGRAL, NÃO SENDO SUBSTITUTOS DO LEITE; BEBIDAS À BASE DE ARROZ, NÃO SENDO SUCEDÂNEOS DO LEITE; BEBIDAS À BASE DE ARROZ, NÃO SENDO SUBSTITUTOS DO LEITE; BEBIDAS À BASE DE AVEIA [NÃO SENDO SUCEDÂNEOS DO LEITE]; BEBIDAS À BASE DE FEIJÃO-MUNGO; BEBIDAS À BASE DE FRUTOS DE CASCA RIJA E SOJA; BEBIDAS À BASE DE PROTEÍNAS; BEBIDAS À BASE DE SORO DE LEITE; BEBIDAS À BASE DE SUMOS DE LEGUMES VERDES; BEBIDAS COM ELEVADO TEOR DE HIDRATOS DE CARBONO; BEBIDAS DE ALOE VERA, SEM ÁLCOOL; BEBIDAS DE FRUTOS NÃO ALCOÓLICAS COM GÁS; BEBIDAS DE FRUTOS [SMOOTHIES]; BEBIDAS DE GUARANÁ; BEBIDAS DE SORO DE LEITE; BEBIDAS DESPORTIVAS; BEBIDAS ENERGÉTICAS; BEBIDAS ENERGÉTICAS CONTENDO CAFÉINA; BEBIDAS ENERGÉTICAS [SEM SER PARA USO MEDICINAL]; BEBIDAS GASEIFICADAS COM SABORES; BEBIDAS GASEIFICADAS CONGELADAS; BEBIDAS GELADAS À BASE DE FRUTA; BEBIDAS ISOTÓNICAS; BEBIDAS ISOTÓNICAS [NÃO PARA USO

MEDICINAL]; BEBIDAS NÃO ALCOÓLICAS À BASE DE FRUTOS SECOS; BEBIDAS NÃO-ALCOÓLICAS À BASE DE MEL; BEBIDAS NÃO ALCOÓLICAS COM AROMA DE CAFÉ; BEBIDAS NÃO ALCOÓLICAS COM AROMA DE CHÁ; BEBIDAS NÃO ALCOÓLICAS DE MALTE; BEBIDAS NÃO ALCOÓLICAS ENRIQUECIDAS COM VITAMINAS E SAIS MINERAIS; BEBIDAS NÃO ALCOÓLICAS QUE CONTÊM SUMOS VEGETAIS; BEBIDAS NÃO ALCOÓLICAS QUE CONTÊM SUMOS DE FRUTA; BEBIDAS NÃO ALCOÓLICAS REFORÇADAS COM VITAMINAS; BEBIDAS NUTRICIONALMENTE FORTIFICADAS; BEBIDAS PARA DESPORTISTAS RICAS EM PROTEÍNAS; BEBIDAS PARA DESPORTISTAS COM ELETRÓLITOS; BEBIDAS PROTEINADAS PARA DESPORTISTAS; BEBIDAS QUE CONTÊM VITAMINAS; BEBIDAS SEM MALTE NÃO ALCOÓLICAS [SEM SER PARA USO MEDICINAL]; COCKTAILS DE FRUTAS, NÃO ALCOÓLICOS; COCKTAILS SEM ÁLCOOL; DOUZHI (BEBIDA À BASE DE FEIJÃO FERMENTADO); GRANIZADOS PARCIALMENTE CONGELADOS; MISTURAS PARA COCKTAILS NÃO ALCOÓLICOS; PONCHE DE ARROZ SEM ÁLCOOL [SIKHYE]; PONCHE NÃO ALCOÓLICO DE CANELA COM DIÓSPIRO SECO [SUJEONGGWA]; PONCHES DE FRUTAS, SEM ÁLCOOL; PONCHES SEM ÁLCOOL; RAMUNE [BEBIDAS GASEIFICADAS JAPONESAS]; REFRESCOS À BASE DE SUMOS DE FRUTAS [SHERBETS]; REFRIGERANTES À BASE DE FRUTAS AROMATIZADAS COM CHÁ; REFRIGERANTES COM AROMA DE CAFÉ; REFRIGERANTES NÃO GASEIFICADOS; SALSAPARRILHA; SIDRA SEM ÁLCOOL; SORVETES [BEBIDAS]; SORVETES EM FORMA DE BEBIDAS; SUMO DE MAÇÃ; SUMOS; SUMOS DE FRUTA; SUMOS DE FRUTAS [SUMOS DE FRUTOS]; VINHO SEM ÁLCOOL; VINHOS DESALCOOLIZADOS; VINHOS NÃO ALCOÓLICOS; VINHOS SEM ÁLCOOL; CONCENTRADOS PARA A PREPARAÇÃO DE BEBIDAS DE FRUTA; CONCENTRADOS PARA UTILIZAR NA PREPARAÇÃO DE REFRIGERANTES; CORDIAL DE SUMO DE LIMA; ESSÊNCIAS PARA A PREPARAÇÃO DE ÁGUAS MINERAIS AROMATIZADAS [SEM SER NA FORMA DE ÓLEOS ESSENCIAIS]; ESSÊNCIAS PARA A PREPARAÇÃO DE BEBIDAS; ESSÊNCIAS PARA FAZER BEBIDAS NÃO ALCOÓLICAS, SEM SER ÓLEOS ESSENCIAIS; EXTRATOS DE FRUTA NÃO ALCOÓLICOS USADOS NA PREPARAÇÃO DE BEBIDAS; EXTRATOS DE LÚPULO PARA O FABRICO DE CERVEJA; EXTRATOS DE LÚPULO PARA UTILIZAR NA PREPARAÇÃO DE BEBIDAS; EXTRATOS DE MOSTO NÃO FERMENTADO; EXTRATOS PARA PREPARAR BEBIDAS; MISTURAS PARA FAZER SORVETES (BEBIDAS); MOSTO DEUVAS; MOSTO EM CONSERVA, NÃO FERMENTADO; ORCHATA; PASTILHAS PARA BEBIDAS ALCOÓLICAS; PASTILHAS PARA BEBIDAS GASOSAS; PÓS PARA A PREPARAÇÃO DE BEBIDAS; PÓS PARA BEBIDAS GASOSAS [EFERVESCENTES]; PÓS PARA USO NA PREPARAÇÃO DE BEBIDAS COM ÁGUA DE COCO; PÓS USADOS NA PREPARAÇÃO DE REFRIGERANTES; PÓS USADOS NA PREPARAÇÃO DE BEBIDAS À BASE DE FRUTAS; PREPARAÇÕES PARA DILUIR PARA FAZER BEBIDAS; PREPARAÇÕES PARA FAZER LICORES; PREPARAÇÕES PARA O FABRICO DE ÁGUAS GASOSAS; PREPARAÇÕES PARA O FABRICO DE ÁGUAS GASOSAS; REFRESCOS DE EXTRATOS DE FRUTAS [BEBIDAS NÃO ALCOÓLICAS]; SUMO DE LIMA PARA USO NA PREPARAÇÃO DE BEBIDAS; SUMO DE LIMÃO PARA USO NA PREPARAÇÃO DE BEBIDAS; SUMOS CONCENTRADOS; SUMOS DE CONCENTRADO DE LARANJA; SUMOS DE CONCENTRADOS DE LIMÃO; XAROPE DE MALTE PARA BEBIDAS; XAROPE PARA FAZER BEBIDAS; XAROPES DE GROSELHA PRETA; XAROPES E

OUTRAS PREPARAÇÕES NÃO ALCÓOLICAS PARA FAZER BEBIDAS; XAROPES PARA BEBIDAS; XAROPES PARA FAZER BEBIDAS À BASE DE SORO DE LEITE; XAROPES PARA FAZER BEBIDAS NÃO ALCÓOLICAS; XAROPES PARA FAZER LIMONADA; XAROPES PARA FAZER REFRIGERANTES; XAROPES PARA LIMONADA; XAROPES PARA PREPARAÇÃO DE ÁGUAS MINERAIS AROMATIZADAS; XAROPES PARA PREPARAR BEBIDAS COM SABOR A FRUTAS

33 ESSÊNCIAS ALCÓOLICAS; EXTRACTOS DE FRUTOS COM ÁLCOOL; EXTRATOS ALCÓOLICOS; EXTRATOS DE FRUTA COM ÁLCOOL; AGUARDENTE DE PÊRA; ÁLCOOL DE ARROZ; AMARGOS [LICORES]; ANIS; BEBIDAS ALCÓOLICAS À BASE DE AÇÚCAR DE CANA; BEBIDAS ALCÓOLICAS DESTILADAS À BASE DE GRÃOS; BEBIDAS ALCÓOLICAS PRÉ-MISTURADAS; BEBIDAS APERITIVAS; BEBIDAS COM BAIXO TEOR ALCÓOLICO; BEBIDAS ESPIRITUOSAS E LICORES; BEBIDAS GASEIFICADAS COM ÁLCOOL, EXCLUINDO CERVEJA; COCKTAILS; CURAÇAU; DIGESTIVOS [LICORES E BEBIDAS ALCÓOLICAS]; DIGESTIVOS [LICORES E VINHOS]; GELATINAS ALCÓOLICAS; GEMADA ALCÓOLICA; HIDROMEL; LICOR DE GROSELHA PRETA; LICOR DE MENTA; LICORES; LICORES À BASE DE CAFÉ; LICORES À BASE DE WHISKY ESCOCÊS; LICORES ALCÓOLICOS DE SABOR AMARGO; LICORES CONTENDO NATAS; LICORES CREMOSOS; LICORES DE ERVAS; NIRA [BEBIDA ALCÓOLICA À BASE DE CANA DE AÇÚCAR]; SAKÉ; SAQUÉ; SUCEDÂNEOS DO SAQUÉ; VINHO; VINHOS; ABSINTO; AGUARDENTE; AGUARDENTE (AKVAVIT); AGUARDENTE [BEBIDAS ESPIRITUOSAS À BASE DE CANA-DE-AÇÚCAR]; AGUARDENTE COREANA [SOJU]; AGUARDENTES; AGUARDENTES CHINESAS À BASE DE SORGO; ÁLCOOL DE ARROZ [AWAMORI]; ARACA; ANISETE; ARAK; BAIJU [BEBIDA ALCÓOLICA DESTILADA CHINESA]; BEBIDAS ALCÓOLICAS FERMENTADAS; BEBIDAS DESTILADAS; BEBIDAS ESPIRITUOSAS; BEBIDAS ESPIRITUOSAS CHINESAS DE SORGO [GAOLIAN-JIOU]; BEBIDAS ESPIRITUOSAS DESTILADAS; BEBIDAS ESPIRITUOSAS POTÁVEIS; BRANDY PARA COZINHAR; CACHAÇA; CALVADOS [BEBIDA ALCÓOLICA DESTILADA]; CEREJAS (AGUARDENTE DE -) [KIRSCH]; CONHAQUE [BRANDY]; ESPIRITUOSOS (BEBIDAS ALCÓOLICAS); EXTRATOS DE LICORES ESPIRITUOSOS; GENEBRA [AGUARDENTE]; GIN; GRAPPA; KIRSCH; LICOR BRANCO CHINÊS [BAIGANR]; LICOR BRANCO JAPONÊS [SHOCHU]; LICOR DE CEVADA DESCASCADA; LICOR DE GENGIBRE; LICOR DE GINJA; LICOR DE GINSENG VERMELHO; LICOR FERMENTADO CHINÊS [LAOJIOU]; LICOR JAPONÊS AROMATIZADO COM EXTRATOS DE AMEIXAS ASIÁTICAS; LICOR JAPONÊS AROMATIZADO COM EXTRATOS DE AGULHAS DE PINHEIRO; LICOR JAPONÊS COM EXTRATOS DE ALGAS; LICOR TÓNICO AROMATIZADO COM EXTRATOS DE AMEIXA JAPONESA [UMESHU]; LICOR TÓNICO COM EXTRATOS DE ERVAS [HOMEISHU]; LICOR TÓNICO AROMATIZADO COM EXTRATOS DE AGULHA DE PINHEIRO [MATSUBA-ZAKE]; LICOR TÓNICO COM EXTRATOS DE COBRA MAMUSHI [MAMUSHI-ZAKE]; LICORES JAPONÊSES REGENERADOS [NAOSHI]; LICORES TÓNICOS AROMATIZADOS; MISTURA DE LICORES CHINESES [WUJIAPIE-JIOU]; RUM; RUM COM ADIÇÃO DE VITAMINAS; RUM DE SUMO DE CANA-DE-AÇÚCAR; SHOCHU [AGUARDENTES]; UÍQUE BOURBON; VODKA; WHISKY; WHISKY CANADIANO; WHISKY DE MALTE; WHISKY DE MISTURA; WHISKY ESCOCÊS; ÁGUA-PÉ; APERITIVOS À BASE DE LICOR ALCÓOLICO DESTILADO; BEBIDAS À BASE DE

VINHO; BEBIDAS QUE CONTÊM VINHO [SPRITZERS]; SANGRIA; VINHO À BASE DE FRAMBOESA PRETA [BOKBUNJAJU]; VINHO BRANCO; VINHO DE ACANTHOPANAX [OGAPIJU]; VINHO DE AMORAS; VINHO DE ARROZ AMARELO; VINHO DE ARROZ TRADICIONAL COREANO [MAKGEOLI]; VINHO DE MORANGOS; VINHO DE UVAS; VINHO ESPUMANTE DE FRUTOS; VINHO ESPUMANTE DE UVAS; VINHO TINTO; VINHOS ALCÓOLICOS; VINHOS COM BAIXO TEOR DE ÁLCOOL; VINHOS COM INDICAÇÃO GEOGRÁFICA PROTEGIDA; VINHOS DE DENOMINAÇÕES DE ORIGEM PROTEGIDAS; VINHOS DE FRUTA; VINHOS DE MESA; VINHOS DE SOBREMESA; VINHOS DE UVAS DOCES JAPONÊSAS QUE CONTÊM EXTRATOS DE GINSENG E CASCA DE QUINA; VINHOS DOCES; VINHOS ESPUMANTES; VINHOS ESPUMANTES NATURAIS; VINHOS FORTIFICADOS; VINHOS GENEROSOS; VINHOS PARA COZINHAR; VINHOS QUENTES (VINHOS AQUECIDOS E ADOÇADOS COM ESPECIARIAS); VINHOS ROSÉ; VINHOS SEM GÁS; CIDRA SECA; SIDRA DOCE; APERITIVOS À BASE DE BEBIDAS ALCÓOLICAS; APERITIVOS À BASE DE VINHO; APERITIVOS ALCÓOLICOS AMARGOS; BEBIDAS À BASE DE RUM; BEBIDAS À BASE DE VINHO E SUMO DE FRUTOS; BEBIDAS ALCÓOLICAS À BASE DE CAFÉ; BEBIDAS ALCÓOLICAS À BASE DE CHÁ; BEBIDAS ALCÓOLICAS AROMATIZADAS; BEBIDAS ALCÓOLICAS COM LEITE; BEBIDAS ALCÓOLICAS CONTENDO FRUTOS; BEBIDAS ALCÓOLICAS CONTENDO FRUTAS; BEBIDAS ALCÓOLICAS DE FRUTAS; BEBIDAS ALCÓOLICAS PRÉ-MISTURADAS, OUTRAS QUE NÃO À BASE DE CERVEJA; BEBIDAS ENERGÉTICAS COM ÁLCOOL; COCKTAILS ALCÓOLICOS PREPARADOS; COCKTAILS COM ÁLCOOL SOB A FORMA DE GELATINAS REFRIGERADAS; COCKTAILS DE FRUTAS COM ÁLCOOL; COCKTAILS DE VINHO PREPARADOS; MISTURA JAPONESA DE LICOR À BASE DE ARROZ DOCE [SHIRO-ZAKE]; PONCHE ALCÓOLICO; PONCHE DE RUM; PONCHES DE VINHO; VINHOS DE APERITIVO

(591)

(540)

ALGUIDAR DA BEIRA MAR DE AVEIRO

(210) **635563**

MNA

(220) 2019.12.26

(300)

(730) **PT CASA TORRE DE VILAR, UNIPessoal LDA.**

(511) 33 VINHO BRANCO; VINHO DE UVAS; VINHO ESPUMANTE DE UVAS; VINHOS COM INDICAÇÃO GEOGRÁFICA PROTEGIDA; VINHOS DE DENOMINAÇÕES DE ORIGEM PROTEGIDAS; VINHOS ESPUMANTES; VINHOS ESPUMANTES NATURAIS

(591)

(540)

PORTA NORTE

(210) **635564** MNA VINHOS ESPUMANTES NATURAIS; VINHO DE
 (220) 2019.12.26 UVAS
 (300) (591)
 (730) PT **CASA TORRE DE VILAR, UNIPessoal** (540)
LDA.

PORTA 15

(511) 33 VINHO BRANCO; VINHO DE UVAS; VINHO
 ESPUMANTE DE UVAS; VINHOS COM INDICAÇÃO
 GEOGRÁFICA PROTEGIDA; VINHOS DE
 DENOMINAÇÕES DE ORIGEM PROTEGIDAS;
 VINHOS ESPUMANTES; VINHOS ESPUMANTES
 NATURAIS
 (591)
 (540)

PORTA SUL

(210) **635565** MNA
 (220) 2019.12.26
 (300)
 (730) PT **CASA TORRE DE VILAR, UNIPessoal**
LDA.
 (511) 33 VINHO BRANCO; VINHO DE UVAS; VINHO
 ESPUMANTE DE UVAS; VINHOS COM INDICAÇÃO
 GEOGRÁFICA PROTEGIDA; VINHOS DE
 DENOMINAÇÕES DE ORIGEM PROTEGIDAS;
 VINHOS ESPUMANTES; VINHOS ESPUMANTES
 NATURAIS
 (591)
 (540)

PORTA POENTE

(210) **635566** MNA
 (220) 2019.12.26
 (300)
 (730) PT **CASA TORRE DE VILAR, UNIPessoal**
LDA.
 (511) 33 VINHO BRANCO; VINHO DE UVAS; VINHO
 ESPUMANTE DE UVAS; VINHOS COM INDICAÇÃO
 GEOGRÁFICA PROTEGIDA; VINHOS DE
 DENOMINAÇÕES DE ORIGEM PROTEGIDAS;
 VINHOS ESPUMANTES; VINHOS ESPUMANTES
 NATURAIS
 (591)
 (540)

PORTA NASCENTE

(210) **635568** MNA
 (220) 2019.12.26
 (300)
 (730) PT **CASA TORRE DE VILAR, UNIPessoal**
LDA.
 (511) 33 VINHO; VINHOS; VINHO BRANCO; VINHO DE
 UVAS; VINHO ESPUMANTE DE UVAS; VINHOS
 COM INDICAÇÃO GEOGRÁFICA PROTEGIDA;
 VINHOS DE DENOMINAÇÕES DE ORIGEM
 PROTEGIDAS; VINHOS ESPUMANTES; VINHOS
 ESPUMANTES NATURAIS

PORTA A.I.

(210) **635569** MNA
 (220) 2019.12.26
 (300)
 (730) PT **JESSICA CHRISTINE ROBERTS**
 (511) 43 ALOJAMENTO EM CASAS DE TURISMO;
 Pousadas; Pousadas de Turismo;
 ALOJAMENTOS DE FÉRIAS; ORGANIZAÇÃO DE
 ALOJAMENTO TURÍSTICO; HOSPEDARIAS
 (591) Pantone 3252C;White/Branco;Dark Grey / Cinza Escuro;Teal
 Green;
 (540)



(531) 26.1.22

(210) **635567** MNA
 (220) 2019.12.26
 (300)
 (730) PT **CASA TORRE DE VILAR, UNIPessoal**
LDA.
 (511) 33 VINHO BRANCO; VINHO ESPUMANTE DE UVAS;
 VINHOS COM INDICAÇÃO GEOGRÁFICA
 PROTEGIDA; VINHOS DE DENOMINAÇÕES DE
 ORIGEM PROTEGIDAS; VINHOS ESPUMANTES;

(210) **635571** MNA
 (220) 2019.12.26
 (300)
 (730) PT **JOSÉ MANUEL DOS SANTOS MOREIRA**
 (511) 09 APLICAÇÕES DE SOFTWARE PARA
 COMPUTADORES PESSOAIS PARA GESTÃO
 SISTEMAS DE CONTROLO DE DOCUMENTOS;
 APLICAÇÕES DESCARREGÁVEIS PARA
 DISPOSITIVOS MÓVEIS PARA GESTÃO DE DADOS;

- APLICAÇÕES DESCARREGÁVEIS PARA DISPOSITIVOS MÓVEIS PARA GESTÃO DE INFORMAÇÃO; GESTÃO DE FICHEIROS E DADOS E SOFTWARE PARA BASES DE DADOS; PROGRAMAS DE COMPUTADOR PARA ACEDER, NAVEGAR E PESQUISAR BASES DE DADOS ONLINE; SOFTWARE DE GESTÃO DE DADOS; SOFTWARE DE INTELIGÊNCIA DE NEGÓCIOS; SOFTWARE DE PROSPECÇÃO DE DADOS; SOFTWARE PARA A GESTÃO DE DOCUMENTOS; SOFTWARE PARA A GESTÃO DE GRANDES VOLUMES DE DADOS; SOFTWARE PARA AUTOMATIZAR ARMAZENAMENTO DE DADOS; SOFTWARE PARA CRIAÇÃO DE BASES DE DADOS PESQUISÁVEIS DE INFORMAÇÕES E DADOS; SOFTWARE PARA GESTÃO DE INFORMAÇÃO; SOFTWARE PARA A DIVULGAÇÃO DE DADOS SOBRE O POSICIONAMENTO; SOFTWARE PARA A INDÚSTRIA; SOFTWARE PARA AUTOMAÇÃO INDUSTRIAL; SOFTWARE PARA CONTROLO DE PROCESSOS; SOFTWARE PARA MONITORIZAÇÃO REMOTA DE MEDIDORES; SOFTWARE PARA MONITORIZAÇÃO, ANÁLISE, CONTROLO E EXECUÇÃO DE OPERAÇÕES FÍSICAS; SOFTWARE PARA O FABRICO INTELIGENTE; SOFTWARE SENSORIAL
- 35 ACONSELHAMENTO EM MATÉRIA DE ORGANIZAÇÃO EMPRESARIAL; ACONSELHAMENTO NA ÁREA DA EFICIÊNCIA EMPRESARIAL; ASSESSORIA DE GESTÃO; ASSESSORIA EM GESTÃO DE EMPRESAS RELACIONADA COM NEGÓCIOS DE PRODUÇÃO; ASSESSORIA EM MATÉRIA DE EFICIÊNCIA EMPRESARIAL; ASSISTÊNCIA, SERVIÇOS DE ASSESSORIA E CONSULTORIA EM MATÉRIA DE ORGANIZAÇÃO EMPRESARIAL; SERVIÇOS DE CONSULTADORIA DE EMPRESAS RELACIONADOS COM PROCESSOS DE FABRICO; SERVIÇOS DE CONSULTADORIA DE NEGÓCIOS RELACIONADOS COM O FORNECIMENTO DE SISTEMAS DE GESTÃO DA QUALIDADE; SERVIÇOS DE GESTÃO DE NEGÓCIOS E DE CONSULTADORIA; SERVIÇOS DE CONSULTORIA EMPRESARIAL
- 42 ACTUALIZAÇÃO E CONCEÇÃO DE SOFTWARE INFORMÁTICO; CONCEÇÃO, CRIAÇÃO, HOSPEDAGEM E MANUTENÇÃO DE SITES PARA TERCEIROS; CONCEÇÃO DE BASES DE DADOS INFORMÁTICAS; CONCEÇÃO DE BASES DE DADOS; CONCEÇÃO DE PÁGINAS WEB; CONCEÇÃO DE PROGRAMAS DE COMPUTADOR; CONCEÇÃO DE PROGRAMAS INFORMÁTICOS; CONCEÇÃO DE PROGRAMAS PARA O TRATAMENTO DE DADOS; CONCEÇÃO DE SISTEMAS DE INFORMAÇÃO RELACIONADOS COM GESTÃO; CONCEÇÃO DE SOFTWARE; CONCEÇÃO DE WEBSITES; CONCEÇÃO, DESENHO E ESCRITA POR ENCOMENDA DE SOFTWARE INFORMÁTICO; CONCEÇÃO, DESENVOLVIMENTO E IMPLEMENTAÇÃO DE SOFTWARE INFORMÁTICO; CONCEÇÃO, DESENVOLVIMENTO E MANUTENÇÃO DE INTRANETS; CONCEÇÃO, DESENVOLVIMENTO E PROGRAMAÇÃO DE SOFTWARE; CONCEÇÃO E CONSTRUÇÃO DE HOMEPAGES E WEBSITES; CONCEÇÃO E DESENVOLVIMENTO DE SOFTWARE DE CONTROLO DE PROCESSOS; CONCEÇÃO E DESENVOLVIMENTO DE SOFTWARE PARA LOGÍSTICA, GESTÃO DA CADEIA DE FORNECIMENTO E PORTAIS DE NEGÓCIOS ELETRÓNICOS; CONCEÇÃO E DESENVOLVIMENTO DE SOFTWARE PARA LOGÍSTICA; CONCEÇÃO E DESENVOLVIMENTO DE SOFTWARE PARA IMPORTAÇÃO E GESTÃO DE DADOS; CONCEÇÃO E DESENVOLVIMENTO DE HARDWARE INFORMÁTICO PARA A INDÚSTRIA TRANSFORMADORA; CONCEÇÃO E DESENVOLVIMENTO DE ARQUITETURA DE SOFTWARE; CONCEÇÃO E DESENVOLVIMENTO DE SOFTWARE PARA PROCESSAMENTO DE DADOS; CONCEÇÃO, MANUTENÇÃO, DESENVOLVIMENTO E ATUALIZAÇÃO DE SOFTWARE INFORMÁTICO; DESENVOLVIMENTO DE SOFTWARE PARA A EXPLORAÇÃO DE PROCESSOS AUTOMATIZADOS PARA EMPRESAS; DESENVOLVIMENTO E ELABORAÇÃO DE PROGRAMAS PARA O PROCESSAMENTO DE DADOS; ENGENHARIA DE SOFTWARE; ESTUDOS DE PROJETOS RELACIONADOS COM SOFTWARE; FORNECIMENTO DE INFORMAÇÕES SOBRE CONCEÇÃO E DESENVOLVIMENTO DE SOFTWARES INFORMÁTICOS; INVESTIGAÇÃO, DESENVOLVIMENTO, DESIGN E ATUALIZAÇÃO DE SOFTWARE INFORMÁTICO; INVESTIGAÇÃO E DESENVOLVIMENTO DE SOFTWARE INFORMÁTICO; INTEGRAÇÃO DE SOFTWARE INFORMÁTICO; INSTALAÇÃO, REPARAÇÃO E MANUTENÇÃO DE SOFTWARE INFORMÁTICO; MANUTENÇÃO DE BASES DE DADOS; MANUTENÇÃO DE SÍTIOS WEB E ALOJAMENTO DE SERVIÇOS WEB ONLINE PARA TERCEIROS; MANUTENÇÃO E ATUALIZAÇÃO DE SOFTWARE; PRESTAÇÃO DE SERVIÇOS DE INFORMAÇÕES, ASSESSORIA E CONSULTADORIA NO DOMÍNIO DO SOFTWARE INFORMÁTICO; PROGRAMAÇÃO DE SOFTWARE DE TELECOMUNICAÇÕES; PROGRAMAÇÃO DE SOFTWARE PARA A LEITURA, TRANSMISSÃO E ORGANIZAÇÃO DE DADOS; REALIZAÇÃO DE ESTUDOS DE VIABILIDADE RELACIONADOS COM SOFTWARE; SERVIÇOS DE ACONSELHAMENTO E INFORMAÇÃO SOBRE SOFTWARE; SERVIÇOS DE ANÁLISE RELACIONADOS COM PROGRAMAS DE COMPUTADORES; SERVIÇOS DE ASSESSORIA E DESENVOLVIMENTO RELACIONADOS COM SOFTWARE; SERVIÇOS DE ASSESSORIA NO DOMÍNIO DO DESENVOLVIMENTO DE PRODUTOS E DA MELHORIA DA QUALIDADE DE SOFTWARE; SERVIÇOS DE ASSESSORIA RELACIONADOS COM A CONCEÇÃO DE SOFTWARE INFORMÁTICO; SERVIÇOS DE ENGENHARIA DE SOFTWARE PARA PROGRAMAS DE PROCESSAMENTO DE DADOS; SERVIÇOS DE ENGENHARIA PARA APLICAÇÕES EM SISTEMAS INFORMÁTICOS DE MÉDIA E GRANDE DIMENSÃO; SERVIÇOS DE INVESTIGAÇÃO E DE CONSULTORIA RELACIONADOS COM SOFTWARE INFORMÁTICO
- (591) prateado;
- (540)
- 
- (531) 26.99.22
-
- (210) **635575** MNA
- (220) 2019.12.26
- (300)
- (730) **PT PEDRO AFONSO PIMENTEL PEREIRA**
- (511) 33 VINHO DE UVAS; VINHO ESPUMANTE DE UVAS; VINHO BRANCO
- (591)
- (540)
- VASSALO**

(210) **635577** MNA
 (220) 2019.12.26
 (300)
 (730) **PT AGECASCAIS - MEDIAÇÃO DE SEGUROS, LDA.**
 (511) 36 SEGUROS
 (591)
 (540)

AGECASCAIS

(210) **635579** MNA
 (220) 2019.12.26
 (300)
 (730) **PT SEGURADORAS UNIDAS, S.A.**
 (511) 09 PACOTES DE SOFTWARE INTEGRADO; PLATAFORMAS DE SOFTWARE; PROGRAMAS DE COMPUTADOR; SOFTWARE INTEGRADO; SOFTWARE INTERACTIVO; SOFTWARE INTERATIVO; SOFTWARE PARA APLICAÇÕES E SERVIDORES WEB; SOFTWARE PARA O TRATAMENTO DA INFORMAÇÃO; SOFTWARE [PROGRAMAS DE COMPUTADOR]; APLICAÇÕES DE FLUXO DE TRABALHO; APLICAÇÕES PARA TRABALHOS DE ESCRITÓRIO E PARA EMPRESAS; SOFTWARE DE GESTÃO DE DADOS; PROGRAMAS DE COMPUTADOR RELATIVOS A QUESTÕES FINANCEIRAS; SOFTWARE DE GESTÃO DE CADEIAS DE ABASTECIMENTO; SOFTWARE DE GESTÃO DE CONTEÚDOS EMPRESARIAIS [ECM]; SOFTWARE DE APLICAÇÕES DA WEB; SOFTWARE DE SERVIDOR
 (591)
 (540)

INXCORE

(210) **635581** MNA
 (220) 2019.12.27
 (300)
 (730) **LUPORT NOIR INVESTMENT S.À.R.L.**
 (511) 03 SABÃO; BATONS PARA OS LÁBIOS; MÁSCARAS DE BELEZA; MADEIRAS AROMÁTICAS; ESTOJOS DE COSMÉTICA; CREMES COSMÉTICOS; ÁGUAS PERFUMADAS; ÁGUAS DE TOILETTE; PRODUTOS DE PERFUMARIA; SABONETES; AROMAS [ÓLEOS ESSENCIAIS]; ÓLEOS ESSENCIAIS; BASES PARA PERFUMES DE FLORES; ÓLEOS PARA USO COSMÉTICO; ÓLEOS PARA A PERFUMARIA; CHAMPÔS; PERFUMES.
 04 VELAS AROMÁTICAS.
 16 LIVROS; BLOCOS DE NOTAS; FOTOGRAVURAS; STENCILS; JORNAIS.
 20 MOBILIÁRIO.
 24 TECIDOS PARA USO TÊXTIL.
 25 VESTUÁRIO; CHAPÉUS.
 36 ADMINISTRAÇÃO DE APARTAMENTOS RESIDENCIAIS; ADMINISTRAÇÃO DE BENS IMOBILIÁRIOS; ADMINISTRAÇÃO DE CARTEIRAS

DE PROPRIEDADES; ADMINISTRAÇÃO DE EDIFÍCIOS; ADMINISTRAÇÃO DE IMÓVEIS; ADMINISTRAÇÃO DE TERRENOS; AGÊNCIA DE ARRENDAMENTO DE APARTAMENTOS; AGÊNCIA DE ARRENDAMENTO DE ALOJAMENTOS [APARTAMENTOS]; ALUGUER DE APARTAMENTOS; ALUGUER DE BENS IMOBILIÁRIOS; ALUGUER DE ESCRITÓRIOS E APARTAMENTOS; ALUGUER DE ESPAÇO PARA ESCRITÓRIOS; ALUGUER DE ESCRITÓRIOS [IMOBILIÁRIO]; AQUISIÇÃO DE TERRENOS PARA ARRENDAMENTO; AQUISIÇÃO DE IMÓVEIS PARA TERCEIROS; AQUISIÇÃO DE BENS IMOBILIÁRIOS EM NOME DE TERCEIROS; ARRENDAMENTO DE ANDARES; ARRENDAMENTO DE ALOJAMENTO (APARTAMENTOS); ARRENDAMENTO DE PROPRIEDADES; ARRENDAMENTO DE INSTALAÇÕES COMERCIAIS; AVALIAÇÃO E ADMINISTRAÇÃO DE BENS IMOBILIÁRIOS; ASSISTÊNCIA NA AQUISIÇÃO DE BENS IMÓVEIS; CONSULTADORIA IMOBILIÁRIA; CONSULTADORIA RELATIVA À COMPRA DE BENS IMOBILIÁRIOS; FORNECIMENTO DE ALOJAMENTO PERMANENTE EM HABITAÇÕES; SERVIÇOS DE ALUGUER DE APARTAMENTOS; GESTÃO DE PROPRIEDADES [BENS IMOBILIÁRIOS]; SERVIÇOS DE AQUISIÇÃO DE TERRENOS; SERVIÇOS DE AQUISIÇÃO DE TERRENOS [EM NOME DE TERCEIROS]; SERVIÇOS DE AQUISIÇÃO DE IMÓVEIS; SERVIÇOS DE CONSULTORIA IMOBILIÁRIA; SERVIÇOS DE GESTÃO IMOBILIÁRIA.
 37 CONSTRUÇÃO; SERVIÇOS DE REPARAÇÃO E INSTALAÇÃO NO ÂMBITO DA CONSTRUÇÃO; CONSTRUÇÃO DE ALOJAMENTOS; ASFALTAGEM; CONSTRUÇÃO DE ÁREAS CIMENTADAS PARA ESTACIONAMENTO; CONSTRUÇÃO DE ÁREAS HABITACIONAIS; CONSTRUÇÃO DE EDIFÍCIOS RESIDENCIAIS E COMERCIAIS; CONSTRUÇÃO DE EDIFÍCIOS E OUTRAS ESTRUTURAS; CONSULTORIA EM CONSTRUÇÃO; INFORMAÇÕES EM CONSTRUÇÃO; LIMPEZA DE EDIFÍCIOS [INTERIOR]; LIMPEZA DE EDIFÍCIOS [SUPERFÍCIES EXTERIORES]; PINTURA DE INTERIORES E EXTERIORES; SUPERVISÃO DE TRABALHOS DE CONSTRUÇÃO; DEMOLIÇÃO DE CONSTRUÇÕES.
 39 ALUGUER DE CAVALOS; SERVIÇOS DE TRANSPORTE PARA VISITAS TURÍSTICAS.
 41 ORGANIZAÇÃO DE COMPETIÇÕES [EDUCAÇÃO OU DIVERTIMENTO]; EXPLORAÇÃO DE INSTALAÇÕES RECREATIVAS; SERVIÇOS DE CLUBES [ENTRETENIMENTO OU EDUCAÇÃO]; ORGANIZAÇÃO E REALIZAÇÃO DE COLÓQUIOS; ORGANIZAÇÃO E REALIZAÇÃO DE CONFERÊNCIAS; ORGANIZAÇÃO E REALIZAÇÃO DE CONGRESSOS; ORGANIZAÇÃO DE EXPOSIÇÕES PARA FINS CULTURAIS OU EDUCATIVOS; EXPLORAÇÃO DE CAMPOS DE GOLFE; SERVIÇOS DE HEALTH CLUB; ORGANIZAÇÃO DE COMPETIÇÕES DESPORTIVAS; SERVIÇOS DE MUSEU [APRESENTAÇÕES, EXPOSIÇÕES]; DISPONIBILIZAÇÃO DE MÚSICA ONLINE, NÃO PARA DOWNLOAD; DISPONIBILIZAÇÃO DE VÍDEOS ONLINE, NÃO PARA DOWNLOAD; SERVIÇOS CULTURAIS, DE EDUCAÇÃO E DE DIVERTIMENTO PRESTADOS POR GALERIAS DE ARTE.
 43 SERVIÇOS DE CATERING; SERVIÇOS DE CASAS DE TURISMO; SERVIÇOS DE HOTÉIS; SERVIÇOS DE RESTAURANTES; SERVIÇOS RELACIONADOS COM EMPREENDIMENTOS TURÍSTICOS E HOTELEIROS, EMPREENDIMENTOS TURÍSTICOS, IMOBILIÁRIOS, URBANIZAÇÃO TURÍSTICA, SENDO TODOS SERVIÇOS DE RESERVA DE ALOJAMENTO TEMPORÁRIO; ALOJAMENTO PARA FÉRIAS E TURISMO.
 44 SERVIÇOS DE ESTAÇÕES TERMAIS/SPA; CLÍNICAS MÉDICAS; HORTICULTURA.

(591)
(540)**COMPORTA TORRE**(210) **635582** MNA
(220) 2019.12.27
(300)
(730) **CNBEIJING GENKI FOREST BEVERAGE
CO., LTD.**(511) 30 CAFÉ; CHÁ; BEBIDA À BASE DE CHÁ; CHÁ
GELADO; AÇÚCAR; MEL; CONFEITARIA;
FARINHA DE AVEIA; SNACKS À BASE DE CEREAIS;
SNACKS À BASE DE ARROZ; ARROZ; FLOCOS DE
CEREAIS SECOS; TALHARIM (MASSAS COM
OVOS); BOLACHAS DE ÁGUA E SAL; GELADOS;
IOGURTE GELADO (GELADOS ALIMENTARES);
CONDIMENTOS; BEBIDAS À BASE DE CAFÉ(591)
(540)**Rán Cha**

(531) 27.5.1

(210) **635584** MNA
(220) 2019.12.24
(300)
(730) **PT DIAMONDPAGES - LDA**
(511) 43 SERVIÇOS DE FORNECIMENTO DE ALIMENTOS E
BEBIDAS(591)
(540)**THE FISH INN**(210) **635587** MNA
(220) 2019.12.25
(300)
(730) **PT SANDRA REBELO**
(511) 24 ARTIGOS TÊXTEIS À PEÇA; MATERIAIS TÊXTEIS
COMPOSTOS; MATÉRIAS TÊXTEIS NÃO TECIDAS;
ARTIGOS TÊXTEIS NÃO TECIDOS(591)
(540)

(531) 5.3.6

(210) **635589** MNA
(220) 2019.12.26
(300)(730) **PT MÁRCIA RUBINA MENDONÇA OLIM**
(511) 44 CONSULTADORIA E ACONSELHAMENTO EM
MATÉRIA DE ESTÉTICA; CONSULTAS DE
ESTÉTICA; CUIDADOS DE ESTÉTICA PARA SERES
HUMANOS; SERVIÇOS DE ESTÉTICA(591)
(540)

(531) 27.5.9

(210) **635595** MNA
(220) 2019.12.26
(300)(730) **PT DAVID MANUEL MARQUES FERREIRA**
(511) 33 VINHOS; VINHOS COM INDICAÇÃO GEOGRÁFICA
PROTEGIDA; VINHOS DE DENOMINAÇÕES DE
ORIGEM PROTEGIDAS; VINHOS ESPUMANTES;
VINHOS FORTIFICADOS; VINHOS GENEROSOS(591)
(540)**LOCUSYGENIUS**(210) **635598** MNA
(220) 2019.12.26
(300)(730) **PT COSTUMES & PALADARES DO
ATLÂNTICO - S. A.**
(511) 29 ALIMENTOS À BASE DE PEIXE; ALIMENTOS
PREPARADOS À BASE DE PEIXE; ALIMENTOS
REFRIGERADOS CONSTITUÍDOS ESSENCIALMENTE
POR PEIXE; AMÊIJOAS, NÃO VIVAS; APERITIVOS
CONGELADOS COMPOSTOS PRINCIPALMENTE DE
MARISCO; BACALHAU [NÃO VIVO]; BACALHAU
SECO E SALGADO; CAMARÕES DO RIO, NÃO
VIVOS; CAMARÕES GRANDES DO RIO, NÃO VIVOS;
CAMARÕES, NÃO VIVOS; CARANGUEJO;
CARANGUEJOS [NÃO VIVOS]; CONSERVAS DE
MARISCO; CRUSTÁCEOS NÃO VIVOS; EXTRATOS
DE MARISCO; EXTRATOS DE PEIXE; GAMBAS
SECAS; GAMBAS DESCASCADAS; LAGOSTAS NÃO
VIVAS; LAGOSTAS; MARISCO CONGELADO;
MARISCO COZIDO; MARISCO EM LATA; MARISCO
[NÃO VIVO]; MARISCO NÃO VIVO; MARISCO
PROCESSADO; MARISCO SECO; MEXILHÕES NÃO
VIVOS; MOLUSCOS [NÃO VIVOS]; PEIXE; PEIXE
CONGELADO; PEIXE CONSERVADO EM SAL;

PEIXE,NÃO VIVO; PEIXE SECO; PEIXE
PROCESSADO; PRODUTOS ALIMENTARES À BASE
DE PEIXE; PRODUTOS DE PEIXE CONGELADO;
PRODUTOS DE PEIXE PREPARADOS PARA
CONSUMO HUMANO

(591)
(540)

NAMPULA

(210) **635606** MNA
(220) 2019.12.26
(300)
(730) **PT LUIS MIGUEL BOUCINHA DA SILVA
FERNANDES**
(511) 09 ÓCULOS INTELIGENTES; ÓCULOS, ÓCULOS DE SOL
E LENTES DE CONTACTO
(591)
(540)

FELLUCCI

(210) **635600** MNA
(220) 2019.12.26
(300)
(730) **PT COSTUMES & PALADARES DO
ATLÂNTICO - S.A.**
(511) 29 ALIMENTOS À BASE DE PEIXE; ALIMENTOS
PREPARADOS À BASE DE PEIXE; AMÉIJOAS, NÃO
VIVAS; BACALHAU [NÃO VIVO]; BACALHAU
SECO E SALGADO; CAMARÕES DO RIO, NÃO
VIVOS; CAMARÕES GRANDES DO RIO, NÃO VIVOS;
CAMARÕES, NÃO VIVOS; CARANGUEJO;
CARANGUEJOS [NÃO VIVOS]; CONSERVAS DE
MARISCO; CRUSTÁCEOS NÃO VIVOS; EXTRATOS
DE MARISCO; EXTRATOS DE PEIXE; FILETES DE
PEIXE; GAMBAS DESCASCADAS; GAMBAS SECAS;
LAGOSTAS; LAGOSTAS NÃO VIVAS; LAGOSTINS,
NÃO VIVOS; LAVAGANTES [LAGOSTAS] NÃO
VIVOS; MARISCO CONGELADO; MARISCO
COZIDO; MARISCO EM LATA; MARISCO NÃO
VIVO; MARISCO PROCESSADO; MARISCO SECO;
MOLUSCOS [NÃO VIVOS]; PEIXE; PEIXE
CONGELADO; PEIXE CONSERVADO EM SAL;
PEIXE DE CONSERVA; PEIXE DESFIADO; PEIXE EM
CONSERVA; PEIXE EM LATA; PEIXE EM
SALMOURA; PEIXE ENLATADO; PEIXE FUMADO;
PEIXE,NÃO VIVO; PEIXE PROCESSADO; PEIXE
SECO; PRODUTOS ALIMENTARES À BASE DE
PEIXE; PRODUTOS DE MARISCO; PRODUTOS DE
PEIXE CONGELADO; PRODUTOS DE PEIXE
PREPARADOS PARA CONSUMO HUMANO;
PRODUTOS DE PESCADO EM FRASCOS

(591)
(540)

COSTUMES & PALADARES DO ATLÂNTICO

(210) **635609** MNA
(220) 2019.12.27
(300)
(730) **PT PEDRO MATOS**
(511) 33 ÁGUA-PÉ; BEBIDAS À BASE DE VINHO; SANGRIA;
VINHO BRANCO; VINHO DE UVAS; VINHO TINTO;
VINHOS ALCOÓLICOS; VINHOS DE MESA; VINHOS
ROSÉ; VINHOS GENEROSOS
(591)
(540)

AMANTES DE PIAS

(210) **635611** MNA
(220) 2019.12.27
(300)
(730) **PT GUANAURB - INVESTIMENTOS
IMOBILIÁRIOS E TRANSPORTES, S.A.**
(511) 09 SOFTWARE
(591)
(540)

BUSNOMAD

(210) **635603** MNA
(220) 2019.12.26
(300)
(730) **IE HÉLDER MANUEL LOPES VILAS BOAS**
(511) 25 ROUPA INTERIOR; ROUPA DE MALHA; ROUPA DE
DORMIR

(591)
(540)

MAMBO HI-TECH TEXTILE

(210) **635612** MNA
(220) 2019.12.27
(300)
(730) **PT ANA ISABEL VIEIRA MONTEIRO
LOURENÇO**
(511) 44 ASSISTÊNCIA VETERINÁRIA; SERVIÇOS DE
INFORMAÇÃO VETERINÁRIA VIA INTERNET
(591)
(540)

VETOCULAR DRA. ANA ISABEL MONTEIRO

(210) **635614** MNA
(220) 2019.12.27
(300)
(730) **PT EVCE POWER, LDA.**

(511) 04 ENERGIA ELÉTRICA A PARTIR DE FONTES DE ENERGIA NÃO RENOVÁVEIS; ENERGIA ELÉTRICA A PARTIR DE ENERGIA SOLAR; ENERGIA ELÉTRICA A PARTIR DE ENERGIA EÓLICA; ENERGIA ELÉTRICA A PARTIR DE FONTES DE ENERGIA RENOVÁVEIS

(591)

(540)

ACTIVE POWER

(591)

(540)

MSCIENTIA

(210) **635617**

(220) 2019.12.27

(300)

(730) **PT MALDRAL SCIENTIA S.A.**

MNA

(511) 01 PREPARAÇÕES DE DIAGNÓSTICO PARA USO CIENTÍFICO; PREPARAÇÕES DE DIAGNÓSTICO PARA FINS CIENTÍFICOS OU DE INVESTIGAÇÃO, SEM SER PARA USO MÉDICO; PREPARAÇÕES QUÍMICAS PARA USO CIENTÍFICO, SEM SER PARA USO MÉDICO OU VETERINÁRIO; PREPARAÇÕES DE DIAGNÓSTICO USADAS NAS CIÊNCIAS; PRODUTOS DE DIAGNÓSTICO PARA USO CIENTÍFICO; PRODUTOS DE DIAGNÓSTICO PARA FINS CIENTÍFICOS; PRODUTOS DE DIAGNÓSTICO PARA USO CIENTÍFICO OU DE INVESTIGAÇÃO; REAGENTES PARA USO CIENTÍFICO; REAGENTES QUÍMICOS DESTINADOS ÀS CIÊNCIAS, SEM SER PARA USO MÉDICO OU USO VETERINÁRIO; REAGENTES QUÍMICOS PARA FINS CIENTÍFICOS; MATERIAIS FILTRANTES DE SUBSTÂNCIAS QUÍMICAS.

05 PREPARAÇÕES DE DIAGNÓSTICO PARA USO MÉDICO OU VETERINÁRIO; PREPARAÇÕES PARA DIAGNÓSTICOS; PRODUTOS QUÍMICOS PARA ANÁLISES DE SANGUE PARA USO MEDICINAL; REAGENTES DE BIOMARCADORES DE DIAGNÓSTICO PARA FINS MÉDICOS; REAGENTES DE DIAGNÓSTICO MÉDICO E ENSAIOS PARA TESTES DE FLUIDOS CORPORAIS; REAGENTES DESTINADOS A TESTES DE DIAGNÓSTICO PARA USO MÉDICO; REAGENTES DESTINADOS A USO LABORATORIAL IN VITRO, PARA FINS MÉDICOS; REAGENTES PARADIAGNÓSTICO CLÍNICO; REAGENTES PARA DIAGNÓSTICO MÉDICO; REAGENTES QUÍMICOS DE DIAGNÓSTICO PARA USO MÉDICO.

09 APARELHOS E INSTRUMENTOS DE LABORATÓRIO; APARELHOS E INSTRUMENTOS PARA INVESTIGAÇÃO; APARELHOS PARA DIAGNÓSTICO PARA FINS CIENTÍFICOS; COLUNAS DE CROMATOGRAFIA; CROMATÓGRAFOS PARA USO CIENTÍFICO OU LABORATORIAL; FRASCOS PARA USO LABORATORIAL; INSTRUMENTOS DE CROMATOGRAFIA PARA USO CIENTÍFICO OU LABORATORIAL; VIDRARIA PARA EXPERIÊNCIAS CIENTÍFICAS EM LABORATÓRIOS.

10 ANALISADORES DE CROMATOGRAFIA PARA USO MÉDICO; APARELHOS DE CROMATOGRAFIA PARA USO MÉDICO; CARTUCHOS DE SEPARAÇÃO PARA USO MÉDICO EM CROMATOGRAFIA; COLUNAS DE CROMATOGRAFIA PARA CROMATOGRAFIA ANALÍTICA [MÉDICAS]; COLUNAS DE PREPARAÇÃO DE AMOSTRAS PARA USO MÉDICO; COLUNAS CROMATOGRAFICAS PARA USO MÉDICO; COLUNAS DE CROMATOGRAFIA PARA USO MÉDICO; INSTRUMENTOS CROMATOGRAFICOS PARA USO MÉDICO.

42 ALUGUER DE APARELHOS E INSTRUMENTOS LABORATORIAIS; ALUGUER DE

EQUIPAMENTOS CIENTÍFICO E TECNOLÓGICO; ALUGUER DE EQUIPAMENTOS CIENTÍFICOS; CONSULTORIA RELACIONADA COM ENSAIOS EM LABORATÓRIO; INVESTIGAÇÃO E DESENVOLVIMENTOS CIENTÍFICOS; SERVIÇOS DE CALIBRAGEM RELACIONADOS COM APARELHOS MÉDICOS; SERVIÇOS DE INVESTIGAÇÃO E DESENVOLVIMENTO PARA A INDÚSTRIA FARMACÊUTICA.

(210) **635619**

(220) 2019.12.27

(300)

(730) **PT FREYA FEIGE**

MNA

(511) 43 SERVIÇOS DE RESTAURAÇÃO [ALIMENTAÇÃO E BEBIDAS]; FORNECIMENTO DE ALIMENTOS E BEBIDAS EM RESTAURANTES E BARES; FORNECIMENTO DE ALIMENTOS E BEBIDAS PARA CLIENTES; FORNECIMENTO DE ALIMENTOS E BEBIDAS EM CARRINHAS; PREPARAÇÃO DE ALIMENTOS E BEBIDAS; PREPARAÇÃO DE REFEIÇÕES; PREPARAÇÃO E FORNECIMENTO DE ALIMENTOS E BEBIDAS PARA CONSUMO IMEDIATO; RECEÇÃO DE BOAS-VINDAS DE EMPRESAS (FORNECIMENTO DE ALIMENTOS E BEBIDAS); SERVIÇOS DE ALIMENTAÇÃO E BEBIDAS PARA CLIENTES DE RESTAURANTES; SERVIÇOS DE ALIMENTAÇÃO E BEBIDAS PARA CLIENTES; SERVIÇOS DE ALIMENTAÇÃO E BEBIDAS EM RESTAURANTES E BARES; SERVIÇOS DE BARES DE SUMOS; SERVIÇOS DE CAFÉS; SERVIÇOS DE COMIDA PARA FORA; SERVIÇOS DE FORNECIMENTO DE COMIDA PARA FORA (TAKEAWAY); SERVIÇOS DE ALIMENTAÇÃO E BEBIDAS EM PASTELARIAS; SERVIÇOS DE ALIMENTAÇÃO E BEBIDAS TAKE-AWAY; SERVIÇOS DE BAR DE VINHOS; SERVIÇOS DE PREPARAÇÃO DE ALIMENTOS; SERVIÇOS DE SNACK-BAR; SERVIÇOS PARA FORNECIMENTO DE ALIMENTOS; SERVIÇOS RELACIONADOS COM A PREPARAÇÃO DE ALIMENTOS E BEBIDAS

(591)

(540)

JOLLY JARS

(210) **635621**

(220) 2019.12.27

(300)

(730) **PT ADEGA COOPERATIVA DE AZUEIRA, C.R.L.**

MNA

(511) 33 VINHO DE UVAS

(591)

(540)

ENLACE

(210) **635623** MNA
 (220) 2019.12.27
 (300)
 (730) **PT MARIO RUI AIRES ALVES**
 (511) 37 SERVIÇOS DE CONSTRUÇÃO CIVIL
 43 ALUGUER DE ALOJAMENTO TEMPORÁRIO;
 SERVIÇOS DE RESTAURAÇÃO [ALIMENTAÇÃO E
 BEBIDAS]
 (591)
 (540)

MAGNI

(210) **635624** MNA
 (220) 2019.12.27
 (300)
 (730) **PT CAROLINA RAFAEL DO VALE DA
 CONCEIÇÃO CABRAL**
 (511) 25 ALÇAS PARA VESTUÁRIO; ARTIGOS DE
 VESTUÁRIO PARA CRIANÇAS; ARTIGOS DE
 VESTUÁRIO PARA CRIANÇA; BANDANAS;
 BANDANAS [LENÇOS PARA PESCOÇO]; BLUSAS;
 BLUSAS DE MALHA; BLUSAS TRICOTADAS;
 BODIES; BODIES COMPLETOS; BODIES DE MOLAS
 PARA BEBÉS E CRIANÇAS; BODIES PARA BEBÉS;
 BODIES [ROUPA INTERIOR]; BODIES [VESTUÁRIO];
 BODY [ROUPA INTERIOR]; BOLEROS; CACHECÓIS;
 CACHECÓIS GOLA; CACHECÓIS [VESTUÁRIO];
 CALÇÃO-SAIA; CALÇÃO-SAIA (SKORTS); CALÇAS;
 CALÇAS A TRÊS QUARTOS; CALÇÕES; CAMISAS
 DE MANGA COMPRIDA; CAMISAS DE MANGA
 CURTA; CAMISAS E COMBINAÇÕES; CAMISAS DE
 TECIDO; CAMISAS INFORMÁIS; CAMISOLAS;
 CAMISOLAS COM CAPUZ; CAMISOLAS DE GOLA
 ALTA; CAMISOLAS DE GOLA ALTA [VESTUÁRIO];
 CAMISOLAS DE LÃ TRICOTADAS; CAMISOLAS DE
 MALHA; CAPAS; CASACOS; COLETES; FATOS DE
 BANHO PARA SENHORA; FITA DE CABELO
 [VESTUÁRIO]; JARDINEIRAS [MACACÕES];
 JARDINEIRAS PARA BEBÉS E CRIANÇAS; LENÇOS
 PARA A CABEÇA; SAIAS; SOBRETUDO;
 SWEATSHIRTS; T-SHIRTS; VESTIDOS; VESTUÁRIO
 DE PRAIA; VESTUÁRIO EXTERIOR PARA BEBÉ;
 VESTUÁRIO EXTERIOR DE SENHORA; VESTUÁRIO
 EXTERIOR PARA HOMEM; VESTUÁRIO EXTERIOR
 PARA RAPARIGAS; VESTUÁRIO EXTERIOR PARA
 RAPAZES
 (591)
 (540)

TÍLIAS AOS MOLHOS

(210) **635625** MNA
 (220) 2019.12.27
 (300)
 (730) **PT CRISTIANA ISABEL DE MENEZES
 CAIXINHA ERNESTO**
 (511) 09 SOFTWARE PARA MONITORIZAÇÃO DA SAÚDE;
 SOFTWARE DE INTELIGÊNCIA ARTIFICIAL PARA
 CUIDADOS DE SAÚDE; SOFTWARE PARA
 APRENDIZAGEM AUTOMÁTICA PARA CUIDADOS
 DE SAÚDE

42 SERVIÇOS DE TECNOLOGIA DA INFORMAÇÃO
 PARA AS INDÚSTRIAS FARMACÊUTICAS E DE
 SERVIÇOS DE SAÚDE E BEM-ESTAR
 44 ACONSELHAMENTO EM QUESTÕES DE SAÚDE;
 ACONSELHAMENTO EM SAÚDE; CUIDADOS DE
 SAÚDE; CUIDADOS DE SAÚDE RELACIONADOS
 COM EXERCÍCIOS TERAPÊUTICOS;
 FORNECIMENTO DE INFORMAÇÃO SOBRE SAÚDE;
 FORNECIMENTO DE SERVIÇOS DE CUIDADOS DE
 SAÚDE; PRESTAÇÃO DE SERVIÇOS DE SAÚDE

(591) R0 G112 B186; R243 G156 B17;
 (540)



(531) 2.9.25 ; 25.5.94 ; 27.5.9

(210) **635628** MNA
 (220) 2019.12.27
 (300)
 (730) **PT FABIO BRANCO SILVA**
 (511) 41 ESPETÁCULOS DE BANDAS DE MÚSICA AO VIVO;
 SERVIÇOS DE DIVERTIMENTO PRESTADOS POR UM
 GRUPO MUSICAL; PRESTAÇÃO DE SERVIÇOS DE
 ENTRETENIMENTO MUSICAL POR GRUPOS
 INSTRUMENTAIS; APRESENTAÇÃO DE
 ESPETÁCULOS DE MÚSICA; ORGANIZAÇÃO E
 APRESENTAÇÃO DE ESPETÁCULOS;
 ORGANIZAÇÃO DE ESPETÁCULOS DE
 ENTRETENIMENTO; APRESENTAÇÃO DE
 ESPETÁCULOS DE VARIEDADE; PLANEAMENTO
 DE FESTAS; ORGANIZAÇÃO DE FESTAS
 (591)
 (540)

ELETRIKA BAND

(210) **635629** MNA
 (220) 2019.12.27
 (300)
 (730) **PT DILIGENTPIXEL UNIPESSOAL LDA**
 (511) 35 ASSISTÊNCIA, SERVIÇOS DE ACESSORIA E
 CONSULTORIA EM ANÁLISE COMERCIAL
 (591)
 (540)

BOAS COMPRAS

(210) **635631** MNA
 (220) 2019.12.27
 (300)
 (730) **PT PEDRO DIOGO FIGUEIREDO ROCHA**

(511) 33 VINHO
(591)
(540)



(531) 26.1.22 ; 27.5.19

(210) **635633** MNA
(220) 2019.12.27
(300)
(730) PT ASSOCIAÇÃO CATRAPUM
(511) 41 ADMINISTRAÇÃO [ORGANIZAÇÃO] DE ATIVIDADES CULTURAIS
(591)
(540)

CATRAPUM CATRAPEIA

(210) **635634** MNA
(220) 2019.12.28
(300)
(730) PT RITA ALEXANDRA BAPTISTA DIAS
(511) 41 INSTRUÇÃO DE IOGA; FORMAÇÃO EM DESENVOLVIMENTO PESSOAL; FORMAÇÃO
44 CUIDADOS DE SAÚDE RELACIONADOS COM MASSAGENS TERAPÊUTICAS; DISPONIBILIZAÇÃO DE INFORMAÇÃO SOBRE ALEITAMENTO MATERNO; MASSAGENS; SERVIÇOS DE AROMATERAPIA; SERVIÇOS DE CONSULTADORIA DE AMAMENTAÇÃO; SERVIÇOS DE CUIDADOS PÓS-NATAIS PARA MULHERES; SERVIÇOS DE MASSAGENS; SERVIÇOS DE MEDITAÇÃO; SERVIÇOS DE REIKI; SERVIÇOS DE TERAPIA
45 SERVIÇOS DE DOULA (ASSISTENTE DE PARTO)
(591)
(540)

HEART WITH SOUL

(210) **635636** MNA
(220) 2019.12.28
(300)
(730) PT ANDREIA CRISTINA FORMIGO DE BRITO

(511) 35 SERVIÇOS DE GESTÃO DE NEGÓCIOS E DE CONSULTADORIA
41 ADMINISTRAÇÃO [ORGANIZAÇÃO] DE ATIVIDADES CULTURAIS; ATIVIDADES CULTURAIS; DIVERTIMENTO, ATIVIDADES DESPORTIVAS E CULTURAIS; EDUCAÇÃO E FORMAÇÃO; FORNECIMENTO DE ATIVIDADES CULTURAIS; FORNECIMENTO DE ATRAÇÕES PARA VISITANTES PARA FINS CULTURAIS; FORNECIMENTO DE INSTALAÇÕES E SERVIÇOS MUSEOLÓGICOS; INFORMAÇÕES RELACIONADAS COM ATIVIDADES CULTURAIS; ORGANIZAÇÃO E REALIZAÇÃO DE ATIVIDADES CULTURAIS; ORIENTAÇÃO DE VISITAS GUIADAS; REALIZAÇÃO DE ATIVIDADES CULTURAIS; REALIZAÇÃO DE VISITAS GUIADAS; REALIZAÇÃO DE VISITAS GUIADAS A SÍTIOS DE INTERESSE CULTURAL PARA FINS EDUCATIVOS; SERVIÇOS CULTURAIS; SERVIÇOS DE CURADOR DE MUSEUS; SERVIÇOS DE EDUCAÇÃO E FORMAÇÃO; SERVIÇOS DE FORMAÇÃO E EDUCAÇÃO; SERVIÇOS DE LAZER; WORKSHOPS PARA FINS CULTURAIS

(591)
(540)



(531) 27.5.25

(210) **635637** MNA
(220) 2019.12.28
(300)
(730) PT WEBPIXEL, LDA
(511) 25 ARTIGOS DE VESTUÁRIO PARA CRIANÇAS; ARTIGOS DE VESTUÁRIO PARA PÔR AO PESCOÇO; ARTIGOS DE VESTUÁRIO PARA DESPORTO; AVENTAIS [VESTUÁRIO]; BODIES [VESTUÁRIO]; CALÇÕES [VESTUÁRIO]; CAMISOLAS [VESTUÁRIO]; CASACOS [VESTUÁRIO]; CONJUNTOS PARA JOGGING [VESTUÁRIO]; LENÇOS [VESTUÁRIO]; TOPS [VESTUÁRIO]; VESTUÁRIO BORDADO; VESTUÁRIO DE DESPORTO; VESTUÁRIO DE MULHER; VESTUÁRIO PARA HOMEM; VESTUÁRIO PARA HOMEM, SENHORA, E CRIANÇA
40 ESTAMPAGEM COM PRENSA; ESTAMPAGEM DE T-SHIRTS

(591)
(540)

INDIRETA

(210) **635638** MNA
(220) 2019.12.28
(300)
(730) PT EDUARDO TAVARES SOARES
(511) 03 PRODUTOS DE LIMPEZA PARA AUTOMÓVEIS
(591)
(540)

PLANETA DAS LAVAGENS

- (210) **635641** MNA
 (220) 2019.12.28
 (300)
 (730) PT RUI PEDRO DOS SANTOS FERNANDES
 MATIAS ESTEVES
 (511) 16 LIVROS
 41 PUBLICAÇÃO DE LIVROS E PERIÓDICOS
 ELETRÔNICOS ON-LINE; PUBLICAÇÃO E EDIÇÃO
 DE LIVROS; FOTOGRAFIA; PUBLICAÇÃO DE
 FOTOGRAFIAS
 (591)
 (540)

BARBA AO VENTO

- (210) **635643** MNA
 (220) 2019.12.28
 (300)
 (730) PT GBN - GIVEN BY NATURE UNIP., LDA.
 (511) 29 GELEIAS, COMPOTAS, DOCES DE FRUTOS E
 LEGUMES PARA BARRAR
 30 MEL
 31 FRUTAS FRESCAS, FRUTOS SECOS, LEGUMES E
 ERVAS; PRODUTOS HORTÍCOLAS NÃO
 TRANSFORMADOS
 33 LICORES
 (591)
 (540)

A DÁDIVA DA NATUREZA

- (210) **635645** MNA
 (220) 2019.12.29
 (300)
 (730) PT JOÃO TIAGO MARTINS CARAPAU
 (511) 35 ACONSELHAMENTO A EMPRESAS INDUSTRIAIS EM
 MATÉRIA DE CONDUÇÃO DOS SEUS NEGÓCIOS;
 ACONSELHAMENTO A EMPRESAS COMERCIAIS EM
 MATÉRIA DE CONDUÇÃO DOS SEUS NEGÓCIOS;
 ACONSELHAMENTO E INFORMAÇÕES RELATIVOS
 A GESTÃO DE NEGÓCIOS COMERCIAIS;
 ACONSELHAMENTO E INFORMAÇÕES
 REFERENTES À GESTÃO DE NEGÓCIOS
 COMERCIAIS; ACONSELHAMENTO EM GESTÃO DE
 NEGÓCIOS COMERCIAIS; ACONSELHAMENTO NA
 ÁREA DE GESTÃO DE NEGÓCIOS E MARKETING;
 ACONSELHAMENTO RELATIVO À ORGANIZAÇÃO E
 GESTÃO DE NEGÓCIOS COMERCIAIS;
 ADMINISTRAÇÃO DE NEGÓCIOS COMERCIAIS
 INTERNACIONAIS; ADMINISTRAÇÃO DE
 NEGÓCIOS COMERCIAIS; ADMINISTRAÇÃO DE
 NEGÓCIOS COMERCIAIS DE LOJAS DE VENDA A
 RETALHO; ADMINISTRAÇÃO RELACIONADA COM
 AVALIAÇÕES DE NEGÓCIOS COMERCIAIS;
 ADMINISTRAÇÃO RELACIONADA COM
 PLANEAMENTO DE NEGÓCIOS COMERCIAIS;

ANÁLISE DE AVALIAÇÃO DA GESTÃO DE
 NEGÓCIOS COMERCIAIS; ANÁLISE DE
 ESTATÍSTICAS DE NEGÓCIOS COMERCIAIS;
 ANÁLISE DE INFORMAÇÕES DE NEGÓCIOS
 COMERCIAIS; ANÁLISE DE NEGÓCIOS
 COMERCIAIS; ASSESSORIA DE GESTÃO EM
 NEGÓCIOS DE EMPRESAS; ASSESSORIA DE
 NEGÓCIOS COMERCIAIS RELACIONADA COM
 AQUISIÇÕES; ASSESSORIA DE NEGÓCIOS
 COMERCIAIS RELACIONADA COM MARKETING;
 ASSESSORIA DE NEGÓCIOS COMERCIAIS
 RELACIONADA COM ALIENAÇÕES; ASSESSORIA
 DE NEGÓCIOS COMERCIAIS; ASSESSORIA EM
 MATÉRIA DE NEGÓCIOS COMERCIAIS
 RELACIONADA COM FINANCIAMENTO DO
 CRESCIMENTO; ASSESSORIA EM GESTÃO DE
 EMPRESAS RELACIONADA COM NEGÓCIOS DE
 PRODUÇÃO; ASSESSORIA E INFORMAÇÕES
 RELATIVOS A GESTÃO DE NEGÓCIOS COMERCIAIS;
 ASSESSORIA E INFORMAÇÕES SOBRE NEGÓCIOS
 COMERCIAIS; ASSESSORIA NO DOMÍNIO DA
 GESTÃO DE NEGÓCIOS COMERCIAIS E DE
 MARKETING; ASSESSORIA RELACIONADA COM A
 ORGANIZAÇÃO E A GESTÃO DE NEGÓCIOS
 COMERCIAIS; ASSESSORIA RELACIONADA COM
 GESTÃO DE NEGÓCIOS COMERCIAIS;
 ASSISTÊNCIA A EMPRESAS INDUSTRIAIS OU
 COMERCIAIS NA CONDUÇÃO DOS SEUS NEGÓCIOS;
 ASSISTÊNCIA A EMPRESAS INDUSTRIAIS NA
 CONDUÇÃO DOS SEUS NEGÓCIOS; ASSISTÊNCIA
 COMERCIAL EM GESTÃO DE NEGÓCIOS
 COMERCIAIS; ASSISTÊNCIA E CONSULTORIA EM
 ORGANIZAÇÃO E GESTÃO DE NEGÓCIOS
 COMERCIAIS; ASSISTÊNCIA EM GESTÃO PARA A
 PROMOÇÃO DE NEGÓCIOS COMERCIAIS;
 ASSISTÊNCIA NA ADMINISTRAÇÃO DE NEGÓCIOS
 COMERCIAIS; ASSISTÊNCIA NA DIREÇÃO DE
 NEGÓCIOS COMERCIAIS; ASSISTÊNCIA NA
 GESTÃO DE NEGÓCIOS COMERCIAIS PARA
 EMPRESAS INDUSTRIAIS OU COMERCIAIS;
 ASSISTÊNCIA NA GESTÃO DE NEGÓCIOS
 COMERCIAIS NA ÁREA DO FRANCHISING;
 ASSISTÊNCIA NA GESTÃO DE NEGÓCIOS
 COMERCIAIS DE FRANCHISING; ASSISTÊNCIA NA
 GESTÃO E OPERAÇÃO DE NEGÓCIOS COMERCIAIS;
 ASSISTÊNCIA NO PLANEAMENTO DE NEGÓCIOS
 COMERCIAIS; ASSISTÊNCIA OPERACIONAL DE
 NEGÓCIOS A EMPRESAS; CONSULTADORIA DE
 NEGÓCIOS DESTINADA A EMPRESAS;
 CONSULTADORIA DE NEGÓCIOS NO DOMÍNIO DO
 TRANSPORTE E DAS ENTREGAS; CONSULTADORIA
 DE NEGÓCIOS RELATIVA À ADMINISTRAÇÃO DE
 TECNOLOGIA DA INFORMAÇÃO;
 CONSULTADORIA EM MATÉRIA DE ORGANIZAÇÃO
 DE NEGÓCIOS; CONSULTADORIA EM MATÉRIA DE
 ORGANIZAÇÃO E GESTÃO DE NEGÓCIOS
 INCLUINDO GESTÃO DE PESSOAL;
 CONSULTADORIA EM MATÉRIA DE GESTÃO DE
 NEGÓCIOS COMERCIAIS; CONSULTADORIA EM
 ORGANIZAÇÃO DA GESTÃO DE NEGÓCIOS
 COMERCIAIS; CONSULTADORIA NEGÓCIOS A
 PARTICULARES; CONSULTADORIA EM
 PLANEAMENTO DE NEGÓCIOS; CONSULTADORIA
 EM ORGANIZAÇÃO E DIREÇÃO DE NEGÓCIOS
 COMERCIAIS; CONSULTADORIA EM
 ORGANIZAÇÃO DE NEGÓCIOS; CONSULTADORIA
 PARA O PLANEAMENTO DE NEGÓCIOS;
 CONSULTADORIA PARA DIREÇÃO DE NEGÓCIOS
 COMERCIAIS; CONSULTADORIA NO DOMÍNIO DA
 AQUISIÇÃO DE NEGÓCIOS
 42 CONSULTORIA DE ENGENHARIA; SERVIÇOS DE
 CONSULTORIA RELACIONADOS COM
 ENGENHARIA DE PRODUTOS; CONSULTORIA DE
 ARQUITETURA; CONSULTORIA EM ARQUITETURA
 E ELABORAÇÃO DE PLANOS DE CONSTRUÇÃO;
 CONSULTORIA NA ÁREA DE DESIGN
 ARQUITETÓNICO; CONSULTORIA NA ÁREA DE
 PROJETOS DE CONSTRUÇÃO; SERVIÇOS DE

CONSULTORIA EM MATÉRIA DE PLANEAMENTO URBANO; CONSULTORIA NA ÁREA DE BIOLOGIA; CONSULTORIA EM CONCEÇÃO DE WEBSITES; CONSULTORIA EM DESIGN DE WEBSITES; CONSULTORIA NA ÁREA DO DESIGN TECNOLÓGICO

- 44 CONSULTORIA EM AGRICULTURA, HORTICULTURA E SILVICULTURA; CONSULTORIA EM PLANTAÇÃO DE ÁRVORES; CONSULTORIA NA ÁREA DA VITICULTURA; CONSULTORIA TÉCNICA NA ÁREA DA ALIMENTAÇÃO E CRIAÇÃO DE PEIXES, CAMARÕES E OUTROS ANIMAIS MARINHOS DE AQUICULTURA; SERVIÇOS DE ACONSELHAMENTO E CONSULTORIA SOBRE O USO DE TRATAMENTOS NÃO QUÍMICOS NA AGRICULTURA E HORTICULTURA SUSTENTÁVEL; SERVIÇOS DE ACONSELHAMENTO E CONSULTORIA SOBRE O USO DE FERTILIZANTES NA AGRICULTURA E HORTICULTURA; SERVIÇOS DE ACONSELHAMENTO E CONSULTORIA SOBRE O USO DE ADUBOS NA AGRICULTURA, HORTICULTURA E SILVICULTURA; SERVIÇOS DE ACONSELHAMENTO E CONSULTORIA SOBRE O USO DE FERTILIZANTES NA AGRICULTURA, HORTICULTURA E SILVICULTURA; SERVIÇOS DE ACONSELHAMENTO E CONSULTORIA RELACIONADOS COM A ELIMINAÇÃO DE ERVAS DANINHAS, CONTROLE DE PRAGAS E VERMES NA AGRICULTURA, HORTICULTURA E SILVICULTURA; SERVIÇOS DE CONSULTORIA E ACONSELHAMENTO EM AGRICULTURA, HORTICULTURA E SILVICULTURA

(591)
(540)

PATER

- (210) **635653** MNA
(220) 2019.12.27
(300)
(730) **PT DOMUS CAPITAL, SA**
(511) 43 BARES; CAFÉS; DISPONIBILIZAÇÃO DE ALIMENTOS E BEBIDAS EM CIBERCAFÉS; FORNECIMENTO DE ALIMENTOS E BEBIDAS EM RESTAURANTES E BARES; FORNECIMENTO DE ALIMENTOS E BEBIDAS PARA CLIENTES; FORNECIMENTO DE BEBIDAS EM MICROERVEJEIRAS; DISPONIBILIZAÇÃO DE ALIMENTOS E BEBIDAS EM BISTRÔS; DISPONIBILIZAÇÃO DE ALIMENTOS E BEBIDAS EM PASTELARIAS; FORNECIMENTO DE ALIMENTOS E BEBIDAS PARA CLIENTES DE RESTAURANTES; FORNECIMENTO DE ALIMENTOS E BEBIDAS EM CARRINHAS; FORNECIMENTO DE BEBIDAS EM PUBS COM FABRICO DE CERVEJA; FORNECIMENTO DE INFORMAÇÕES RELACIONADAS COM A PREPARAÇÃO DE ALIMENTOS E BEBIDAS; FORNECIMENTO DE INFORMAÇÕES RELACIONADAS COM BARES; PREPARAÇÃO DE ALIMENTOS E BEBIDAS; PREPARAÇÃO E FORNECIMENTO DE ALIMENTOS E BEBIDAS PARA CONSUMO IMEDIATO; PRESTAÇÃO DE INFORMAÇÃO RELACIONADA COM RESTAURANTES; PRESTAÇÃO DE INFORMAÇÕES SOBRE SERVIÇOS DE BAR; RESTAURANTES DE COMIDA RÁPIDA (FAST FOOD); RESTAURANTES DE GRELHADOS; RESTAURANTES PARA SERVIÇO RÁPIDO E PERMANENTE (SNACK-BARES); RESTAURANTES DE SELF-SERVICE; INFORMAÇÃO E ACONSELHAMENTO RELATIVOS À PREPARAÇÃO DE REFEIÇÕES; PREPARAÇÃO DE REFEIÇÕES; RESERVA DE MESAS EM RESTAURANTES;

SERVIÇOS DE ALIMENTAÇÃO E BEBIDAS PARA CLIENTES; SERVIÇOS DE ALIMENTAÇÃO E BEBIDAS EM RESTAURANTES E BARES; SERVIÇOS DE ALIMENTAÇÃO E BEBIDAS TAKE-AWAY; SERVIÇOS DE ALIMENTOS E BEBIDAS EM CIBERCAFÉS; SERVIÇOS DE BAR DE CERVEJA; SERVIÇOS DE BEBIDAS ALCOÓLICAS; SERVIÇOS DE CAFÉS; SERVIÇOS DE CERVEJARIA AO AR LIVRE; SERVIÇOS DE COMIDA PARA FORA; SERVIÇOS DE COZINHADO DE ALIMENTOS; SERVIÇOS DE ESTABELECIMENTOS DE VENDA E CONSUMO DE CAFÉ; SERVIÇOS DE FORNECIMENTO DE BEBIDAS; SERVIÇOS DE RESTAURANTE E BAR; SERVIÇOS DE RESTAURANTE PARA O FORNECIMENTO DE COMIDA RÁPIDA; SERVIÇOS DE RESTAURANTES; SERVIÇOS DE SNACK-BAR; SERVIÇOS PARA FORNECIMENTO DE ALIMENTOS; SNACK-BARES; SERVIÇOS DE BAR; SERVIÇOS DE PREPARAÇÃO DE ALIMENTOS; SERVIÇOS DE PUB; SERVIÇOS DE RESTAURAÇÃO [ALIMENTAÇÃO E BEBIDAS]; SERVIÇOS DE RESTAURANTE COM VENDA DE COMIDA PARA FORA; SERVIÇOS DERESTAURANTE EM HOTÉIS

(591)
(540)

QUINAS STREET BEER

- (210) **635662** MNA
(220) 2019.12.27
(300)
(730) **PT ANA TERESA PONTES RODRIGUES**
(511) 14 FIOS EM METAIS PRECIOSOS [BIJUTARIA]; IMITAÇÕES DE PEDRAS PRECIOSAS; IMITAÇÕES DE OURO; IMITAÇÃO DE AZEVICHE; RÓDIO; PRATA EM FIOS; RÓDIO E SUAS LIGAS; PRATA; PEDRAS PRECIOSAS ARTIFICIAIS; FIOS DE OURO [BIJUTARIA]; FIOS DE METAIS PRECIOSOS [BIJUTARIA]

(591)
(540)

PUREZA

- (210) **635663** MNA
(220) 2019.12.27
(300)
(730) **PT DOMUS CAPITAL, SA**
(511) 43 BARES; BARES DE COCKTAILS; CAFÉS; BARES (PUBS); DISPONIBILIZAÇÃO DE ALIMENTOS E BEBIDAS EM PASTELARIAS; DISPONIBILIZAÇÃO DE ALIMENTOS E BEBIDAS EM CIBERCAFÉS; FORNECIMENTO DE ALIMENTOS E BEBIDAS PARA CLIENTES DE RESTAURANTES; FORNECIMENTO DE ALIMENTOS E BEBIDAS EM RESTAURANTES E BARES; FORNECIMENTO DE ALIMENTOS E BEBIDAS PARA CLIENTES; FORNECIMENTO DE ALIMENTOS E BEBIDAS EM CARRINHAS; FORNECIMENTO DE BEBIDAS EM PUBS COM FABRICO DE CERVEJA; FORNECIMENTO DE BEBIDAS EM MICROERVEJEIRAS; FORNECIMENTO DE INFORMAÇÕES RELACIONADAS COM A PREPARAÇÃO DE ALIMENTOS E BEBIDAS; FORNECIMENTO DE INFORMAÇÕES RELACIONADAS COM BARES; INFORMAÇÕES E ACONSELHAMENTO EM

RELAÇÃO À PREPARAÇÃO DE REFEIÇÕES; PREPARAÇÃO DE ALIMENTOS E BEBIDAS; PREPARAÇÃO DE REFEIÇÕES; PREPARAÇÃO E FORNECIMENTO DE ALIMENTOS E BEBIDAS PARA CONSUMO IMEDIATO; PRESTAÇÃO DE INFORMAÇÃO RELACIONADA COM RESTAURANTES; PRESTAÇÃO DE INFORMAÇÕES SOBRE SERVIÇOS DE BAR; PRESTAÇÃO DE INFORMAÇÕES NA FORMA DE RECEITAS DE BEBIDAS; REALIZAÇÃO DE RESERVAS E MARCAÇÕES PARA RESTAURANTES E REFEIÇÕES; RESERVA DE MESAS EM RESTAURANTES; RESTAURANTES DE COMIDA RÁPIDA (FAST FOOD); RESTAURANTES DE GRELHADOS; RESTAURANTES DE SELF-SERVICE; RESTAURANTES PARA SERVIÇO RÁPIDO E PERMANENTE (SNACK-BARES); SERVIÇOS DE ALIMENTAÇÃO E BEBIDAS PARA CLIENTES DE RESTAURANTES; SERVIÇOS DE BAR; SERVIÇOS DE ALIMENTAÇÃO E BEBIDAS EM RESTAURANTES E BARES; SERVIÇOS DE BAR DE CERVEJA; SERVIÇOS DE BAR DE COCKTAILS; SERVIÇOS DE BAR DE VINHOS; SERVIÇOS DE BEBIDAS ALCOÓLICAS; SERVIÇOS DE BARES DE SUMOS; SERVIÇOS DE CAFÉS; SERVIÇOS DE CERVEJARIA AO AR LIVRE; SERVIÇOS DE CLUBE NOTURNO, INCLUINDO O FORNECIMENTO DE REFEIÇÕES; SERVIÇOS DE COMIDA PARA FORA; SERVIÇOS DE ESTABELECIMENTOS DE VENDA E CONSUMO DE CAFÉ; SERVIÇOS DE FORNECIMENTO DE BEBIDAS; SERVIÇOS DE GELATARIAS; SERVIÇOS DE FORNECIMENTO DE ALIMENTAÇÃO POR CONTRATO; SERVIÇOS DE FORNECIMENTO DE COMIDA PARA FORA (TAKEAWAY); SERVIÇOS DE PREPARAÇÃO ALIMENTAR; SERVIÇOS DE PUB; SERVIÇOS DE RESERVAS DE RESTAURANTES; SERVIÇOS DE RESTAURAÇÃO [ALIMENTAÇÃO E BEBIDAS]; SERVIÇOS DE RESTAURANTE E BAR; SERVIÇOS DE RESTAURANTE PARA O FORNECIMENTO DE COMIDA RÁPIDA; SERVIÇOS DE RESTAURANTE INCLUINDO INSTALAÇÕES DE BAR LICENCIADAS; SERVIÇOS DE SNACK-BAR; SNACK-BARES; BARES DE SALADAS; BARES DE VINHOS; CAFETERIAS; SERVIÇOS DE ALIMENTAÇÃO E BEBIDAS PARA CLIENTES; SERVIÇOS DE CAFETERIAS; SERVIÇOS DE COZINHADO DE ALIMENTOS; SERVIÇOS DE DEGUSTAÇÃO DE VINHOS (FORNECIMENTO DE BEBIDAS); SERVIÇOS DE RESTAURANTE DE COMIDA RÁPIDA; SERVIÇOS DE RESTAURANTE COM VENDA DE COMIDA PARA FORA; SERVIÇOS DE RESTAURANTE EM HOTÉIS; SERVIÇOS DE RESTAURANTES

(591)
(540)

QUINAS SPORTS CAFFE

(210) **635668** **MNA**

(220) 2019.12.29

(300)

(730) **PT HELENA SANTOS**

(511) 35 ACONSELHAMENTO EM CONTABILIDADE RELACIONADA COM A ELABORAÇÃO DE DECLARAÇÕES FISCAIS; ACONSELHAMENTO EM CONTABILIDADE RELACIONADA COM TRIBUTAÇÃO; ASSESSORIA EM TRIBUTAÇÃO [CONTABILIDADE]; ASSESSORIA EMPRESARIAL RELACIONADA COM CONTABILIDADE; ASSESSORIA FISCAL (CONTABILIDADE); CONSULTADORIA E INFORMAÇÃO RELATIVA A CONTABILIDADE; CONSULTADORIA EM TRIBUTAÇÃO [CONTABILIDADE]; CONSULTADORIA FISCAL [CONTABILIDADE];

CONSULTORIA EM CONTABILIDADE RELACIONADA COM TRIBUTAÇÃO; CONSULTORIA EM CONTABILIDADE RELATIVA À PREPARAÇÃO DE PAGAMENTO DE IMPOSTOS; CONSULTORIA RELATIVA A CONTABILIDADE FISCAL; CONTABILIDADE; CONTABILIDADE ADMINISTRATIVA; CONTABILIDADE COMPUTORIZADA; CONTABILIDADE DE CUSTOS; CONTABILIDADE DE GESTÃO; CONTABILIDADE DE GESTÃO DE CUSTOS; CONTABILIDADE, ESCRITURAÇÃO COMERCIAL; CONTABILIDADE, GESTÃO DE CONTAS E AUDITORIA; CONTABILIDADE INFORMATIZADA; CONTABILIDADE PARA TRANSFERÊNCIA ELETRÔNICA DE FUNDOS; ESCRITURAÇÃO DE CONTABILIDADE; GESTÃO DA CONTABILIDADE DE NEGÓCIOS; PLANEAMENTO FISCAL [CONTABILIDADE]; PREPARAÇÃO DE CONTABILIDADE INFORMATIZADA; PREPARAÇÃO DE DECLARAÇÕES DE IMPOSTOS INFORMATIZADAS [CONTABILIDADE]; PRESTAÇÃO DE INFORMAÇÕES RELACIONADAS COM CONTAS [CONTABILIDADE]; SERVIÇOS DE ACONSELHAMENTO EM DECLARAÇÕES FISCAIS [CONTABILIDADE]; SERVIÇOS DE ASSESSORIA EM CONTABILIDADE DE EMPRESAS; SERVIÇOS DE ASSESSORIA (ORIENTAÇÃO) EM DECLARAÇÃO DE IMPOSTOS [CONTABILIDADE]; SERVIÇOS DE CONSULTADORIA EM TRIBUTAÇÃO [CONTABILIDADE]; SERVIÇOS DE CONSULTORIA E INFORMAÇÃO RELACIONADOS COM CONTABILIDADE; SERVIÇOS DE CONTABILIDADE PARA FUNDOS DE PENSÕES; SERVIÇOS DE CONTABILIDADE POR CONTA DE TERCEIROS; SERVIÇOS DE CONTABILIDADE RELATIVOS A PLANEAMENTO FISCAL; SERVIÇOS DE CONTABILIDADE PARA PROPINAS ESCOLARES; SERVIÇOS DE CONTABILIDADE DE CUSTOS DE PROPINAS ESCOLARES; SERVIÇOS DE CONTABILIDADE RELACIONADOS COM CUSTOS PARA EMPRESAS AGRÍCOLAS; SERVIÇOS DE CONTABILIDADE E LANÇAMENTOS CONTABILÍSTICOS; SERVIÇOS DE CONTABILIDADE PARA FUSÕES E AQUISIÇÕES; SERVIÇOS DECONTABILIDADE FORENSE; SERVIÇOS DE CONTABILIDADE COMPUTORIZADOS; SERVIÇOS DE CONTABILIDADE INFORMATIZADA

(591) 0096aa;4fc1df;

(540)



SOLUTIONS

(531) 26.4.1 ; 26.4.18

(210) **635670** **MNA**

(220) 2019.12.30

(300)

(730) **PT MABEL LEVEZINHO DIAS**

(511) 25 CACHECÓIS; CAMISOLAS; POLOS; SWEATSHIRTS COM CAPUZ; BONÉS DE PALA; GORROS [CHAPELARIA]

(591)

(540)



(531) 2.1.1

(210) **635673**

MNA

(220) 2019.12.30

(300)

(730) **PT TERESA SOFIA RAMOS REBELO**

(511) 21 ARTIGOS EM CERÂMICA PARA A COZINHA; ARTIGOS DE PORCELANA; BULES PARA CHÁ; BULES DE CHÁ; CANECAS EM CERÂMICA; CERÂMICA; CERÂMICAS; CERÂMICAS PARA USO DOMÉSTICO; CHÁVENAS DE CHÁ; CHÁVENAS DE CAFÉ; JARRAS; JARROS PARA LEITE; LOUÇA; LOIÇA; LOUÇA DE IR AO FORNO; LOUÇA, EXCETO GARFOS, FACAS E COLHERES; PORCELANA; PRATOS; PRATOS DE MESA; PRATOS DE SOBREMESA; PRATOS PARA SERVIR; PRATOS PARA SOUFFLÉS; PRATOS [SERVIÇOS DE USO DOMÉSTICO]; PRATOS PARA TEMPEROS; SERVIÇOS DE JANTAR; SERVIÇOS DE LOIÇA; SERVIÇOS DE CHÁ [LOUÇA DE MESA]; SERVIÇOS DE CAFÉ [LOUÇA DE MESA]; SERVIÇOS DE CAFÉ EM CERÂMICA; SERVIÇOS DE CAFÉ; SERVIÇOS DE CHÁ; SERVIÇOS DE MESA, EXCETO FACAS, GARFOS E COLHERES; TAÇAS EM CERÂMICA; TAÇAS EM PORCELANA; TAÇAS E CANECAS; TAÇAS PARA SOBREMESA; TAÇAS RASAS; TRAVESSAS; TRAVESSAS PARA SERVIR; UTENSÍLIOS DE MESA EM CERÂMICA; UTENSÍLIOS DE USO DOMÉSTICO; UTENSÍLIOS DE COZINHA; UTENSÍLIOS PARA COZINHA; VASOS

35 AGÊNCIAS DE PUBLICIDADE; CRIAÇÃO DE MATERIAL PUBLICITÁRIO; DESENVOLVIMENTO DE CAMPANHAS PROMOCIONAIS; DESENVOLVIMENTO DE ESTRATÉGIAS E CONCEITOS DE MARKETING; FORNECIMENTO DE ESPAÇO, TEMPO E MEIOS PUBLICITÁRIOS; MARKETING AFILIADO; MARKETING; MARKETING DE INTERNET; MARKETING DIGITAL; PRESTAÇÃO DE SERVIÇOS DE PUBLICIDADE; PRODUÇÃO DE ANÚNCIOS; PRODUÇÃO DE FILMES PUBLICITÁRIOS; PRODUÇÃO DE GRAVAÇÕES DE VÍDEO PARA FINS PUBLICITÁRIOS; PRODUÇÃO DE MATERIAIS E DE ANÚNCIOS PUBLICITÁRIOS; PRODUÇÃO DE MATERIAIS PUBLICITÁRIOS VISUAIS; PRODUÇÃO DE MATERIAL PUBLICITÁRIO; PROMOÇÃO DE PRODUTOS E SERVIÇOS DE TERCEIROS ATRAVÉS DA INTERNET;

PUBLICAÇÃO DE TEXTOS PUBLICITÁRIOS; PUBLICIDADE; PUBLICAÇÃO DE MATERIAL PUBLICITÁRIO ON-LINE; PUBLICIDADE E MARKETING; PUBLICITÁRIOS (PUBLICAÇÃO DE TEXTOS -); REDAÇÃO DE ARGUMENTOS PARA FINS PUBLICITÁRIOS; REDAÇÃO DE GUIÕES PARA USO PUBLICITÁRIO; REDAÇÃO DE PUBLICIDADE; REDAÇÃO DE TEXTOS PUBLICITÁRIOS; SERVIÇOS DE ESTRATÉGIA DA MARCA; SERVIÇOS DE MARKETING; SERVIÇOS DE MARKETING NO ÂMBITO DE RESTAURANTES; SERVIÇOS DE MARKETING PRESTADOS POR MEIO DE REDES DIGITAIS; SERVIÇOS DE PUBLICIDADE DIGITAL; SERVIÇOS DE PUBLICIDADE; SERVIÇOS DE PUBLICIDADE E MARKETING FORNECIDOS ATRAVÉS DE BLOGUES; SERVIÇOS DE PUBLICIDADE E MARKETING EM LINHA; SERVIÇOS DE PUBLICIDADE E MARKETING; SERVIÇOS DE PUBLICIDADE FORNECIDOS ATRAVÉS DA INTERNET; SERVIÇOS DE REDACTORES PARA FINS PUBLICITÁRIOS; SERVIÇOS RELACIONADOS COM BLOGGERS

41 EDIÇÃO DE VÍDEOS; EDIÇÃO FOTOGRÁFICA; EDIÇÃO OU GRAVAÇÃO DE SONS E IMAGENS; FOTOGRAFIA; PRODUÇÃO DE ÁUDIO E VÍDEO, E FOTOGRAFIA; PRODUÇÃO DE FILMES DE VÍDEO; PRODUÇÃO DE FILMES PARA FINS EDUCATIVOS; PRODUÇÃO DE FILMES VÍDEO; PRODUÇÃO DE GRAVAÇÕES AUDIOVISUAIS; PRODUÇÃO DE VÍDEOS; SERVIÇOS DE FOTÓGRAFOS; SERVIÇOS DE PRODUÇÃO DE VÍDEOS; ELABORAÇÃO DE GUIÕES; ORGANIZAÇÃO DE EVENTOS CULTURAIS E ARTÍSTICOS; PREPARAÇÃO DE TEXTOS PARA PUBLICAÇÃO; SERVIÇOS DE EDUCAÇÃO E FORMAÇÃO; SERVIÇOS DE ENTRETENIMENTO; SERVIÇOS DE FORMAÇÃO E ENSINO; WORKSHOPS PARA FINS CULTURAIS; WORKSHOPS PARA FINS RECREATIVOS; CRIAÇÃO [ESCRITA] DE CONTEÚDOS EDUCATIVOS PARA PODCASTS; CRIAÇÃO [ESCRITA] DE PODCASTS; DISPONIBILIZAÇÃO DE PUBLICAÇÕES ELETRÔNICAS; EDIÇÃO DE TEXTOS, COM EXCEÇÃO DE TEXTOS PUBLICITÁRIOS; EDIÇÃO DE TEXTOS ESCRITOS; EDIÇÃO MULTIMÉDIA; ELABORAÇÃO DE GUIÕES DE FILMES; PUBLICAÇÃO DE BROCHURAS; PUBLICAÇÃO DE FOTOGRAFIAS; PUBLICAÇÃO DE LIVROS; PUBLICAÇÃO DE LIVROS EDUCATIVOS; PUBLICAÇÃO DE TEXTOS; PUBLICAÇÃO E EDIÇÃO DE LIVROS; PUBLICAÇÃO ELETRÔNICA; REDAÇÃO DE ARGUMENTOS, SEM SER PARA FINS PUBLICITÁRIOS; PUBLICAÇÃO, RELATO E REDAÇÃO DE TEXTOS; PUBLICAÇÃO ONLINE DE MATERIAL MULTIMÉDIA; REDAÇÃO DE TEXTOS; REDAÇÃO DE GUIÕES SEM SER PARA FINS PUBLICITÁRIOS; REDAÇÃO DE TEXTOS [COM EXCEÇÃO DE TEXTOS PUBLICITÁRIOS]; REDAÇÃO DE TEXTOS, EXCETO TEXTOS PUBLICITÁRIOS; REDAÇÃO E PUBLICAÇÃO DE TEXTOS NÃO PUBLICITÁRIOS; REVISÃO DE MANUSCRITOS; SERVIÇOS DE ESCRITA POR ENCOMENDA PARA FINS NÃO PUBLICITÁRIOS; SERVIÇOS DE ESCRITA DE GUIÕES; SERVIÇOS DE PUBLICAÇÃO ELETRÔNICA DE TEXTOS; SERVIÇOS DE PUBLICAÇÃO PARA LIVROS E REVISTAS; SERVIÇOS DE PUBLICAÇÕES ON-LINE; SERVIÇOS DE REDAÇÃO DE BLOGUES; SERVIÇOS DE REDAÇÃO DE GUIÕES

(591)

(540)

LUME BRANDO

(210) **635674** MNA
 (220) 2019.12.30
 (300)
 (730) **PT RICARDO JOSÉ PEREIRA DE OLIVEIRA**

(511) 19 AZULEJOS; AZULEJOS DE BARRO; AZULEJOS DE CERÂMICA; AZULEJOS DE FAIANÇA; AZULEJOS DE PAREDE, NÃO METÁLICOS; AZULEJOS DE PAREDE, NÃO METÁLICOS, PARA CONSTRUÇÃO; AZULEJOS EM CERÂMICA ESMALTADA PARA PAREDES; AZULEJOS EM CERÂMICA PARA PAREDES; AZULEJOS PARA COZINHAS (NÃO-METÁLICOS)
 21 CERÂMICA; CAIXAS EM CERÂMICA; FIGURINHAS FEITAS DE CERÂMICA; OBJETOS DE ARTE EM PORCELANA, CERÂMICA, BARRO, TERRACOTA OU VIDRO; OBRAS DE ARTE MURAL EM 3D DE CERÂMICA; ORNAMENTOS EM CERÂMICA; ARTIGOS EM CERÂMICA PARA A COZINHA; CANECAS EM CERÂMICA; CERÂMICA EM BARRO; CERÂMICAS; CERÂMICAS PARA USO DOMÉSTICO; SERVIÇOS DE CAFÉ EM CERÂMICA; TAÇAS EM CERÂMICA; VASOS DE CHÃO EM CERÂMICA

(591)
 (540)

CARISMA

(210) **635684** MNA
 (220) 2019.12.30
 (300)
 (730) **PT JOÃO MANUEL MARGAÇA BOLA, LDA**

(511) 12 BARCOS; BARCOS A MOTOR; BARCOS DE LAZER; EMBARCAÇÕES DE RECREIO; LANCHAS; MOTAS DE ÁGUA DE RECREIO
 35 SERVIÇOS RETALHISTAS RELACIONADOS COM VEÍCULOS
 37 MANUTENÇÃO, CONSERVAÇÃO E REPARAÇÃO DE VEÍCULOS; MANUTENÇÃO E REPARAÇÃO DE PEÇAS E ACESSÓRIOS PARA BARCOS

(591)
 (540)



(531) 3.9.4

(210) **635689** MNA
 (220) 2019.12.31
 (300)
 (730) **PT ANA LUÍSA BRAVO DA CONCEIÇÃO**
 (511) 44 ACONSELHAMENTO EM MATÉRIA DE DIETAS; ACONSELHAMENTO EM QUESTÕES DE SAÚDE; ACONSELHAMENTO EM SAÚDE;

ACONSELHAMENTO NO DOMÍNIO DA NUTRIÇÃO; ACONSELHAMENTO SOBRE NUTRIÇÃO; ACUPUNCTURA; ACONSELHAMENTO EM TERAPIA OCUPACIONAL; ALUGUER DE EQUIPAMENTO PARA SAÚDE HUMANA

(591)
 (540)

SAUDARTE

(210) **635697** MNA
 (220) 2019.12.29
 (300)
 (730) **PT RICARDO FILIPE COSTA OLIVEIRA**

(511) 06 MOBILIÁRIO PARA PORTAS (METAL); DIVISÓRIAS METÁLICAS (MOBILIÁRIO); ESCULTURAS EM METAIS NÃO PRECIOSOS; ESCULTURAS METÁLICAS
 40 PRODUÇÃO DE MOBILIÁRIO POR ENCOMENDA E SEGUNDO ESPECIFICAÇÕES DE TERCEIROS; FABRICO POR ENCOMENDA DE ESCULTURAS

(591)
 (540)

ACHILLES SINCE1905

(210) **635700** MNA
 (220) 2020.01.01
 (300)
 (730) **PT MIGUEL ÂNGELO ALVES LAMY**
 (511) 43 RESTAURANTES DE IGUARIAS REFINADAS

(591)
 (540)



(531) 2.1.1

(210) **635701** MNA
 (220) 2020.01.01
 (300)
 (730) **PT NUNO ALEXANDRE SILVA PEREIRA**
PT RICARDO MIGUEL RIBEIRO
FERNANDES
PT ÂNGELA PATRÍCIA FERNANDES
BARROSO

(511) 41 AÇÕES DE FORMAÇÃO; ACOMPANHAMENTO TÉCNICO PESSOAL (FORMAÇÃO); ASSESSORIA E ORIENTAÇÃO PROFISSIONAL [ASSESSORIA EM MATÉRIA DE EDUCAÇÃO E FORMAÇÃO]; ASSESSORIA SOBRE CARREIRAS, FORMAÇÃO E

ACONSELHAMENTO VOCACIONAL; COACHING [FORMAÇÃO]; CONSULTADORIA EM FORMAÇÃO; CONSULTADORIA EM MATÉRIA DE FORMAÇÃO E APERFEIÇOAMENTO PROFISSIONAL; CURSOS DE FORMAÇÃO ASSISTIDOS POR COMPUTADOR; CURSOS DE FORMAÇÃO; CURSOS DE FORMAÇÃO DE PÓS-GRADUAÇÃO; CURSOS DE FORMAÇÃO ESCRITOS; CURSOS DE FORMAÇÃO RELACIONADOS COM GESTÃO; CURSOS DE FORMAÇÃO RELACIONADOS COM INVESTIGAÇÃO E DESENVOLVIMENTO; CURSOS DE FORMAÇÃO RELACIONADOS COM SERVIÇOS A CLIENTES; CURSOS DE FORMAÇÃO RELACIONADOS COM SOFTWARE INFORMÁTICO; DIREÇÃO DE CURSOS DE FORMAÇÃO; DISPONIBILIZAÇÃO DE FORMAÇÃO ONLINE; ENSINO [FORMAÇÃO]; FORMAÇÃO; FORMAÇÃO AVANÇADA; FORMAÇÃO BASEADA EM COMPUTADOR; FORMAÇÃO DE PESSOAL; FORMAÇÃO E INSTRUÇÃO; FORMAÇÃO EM GESTÃO EMPRESARIAL; FORMAÇÃO EM INFORMÁTICA; FORMAÇÃO EM MATÉRIA DE GESTÃO DE NEGÓCIOS; FORMAÇÃO NO EMPREGO; FORMAÇÃO PARA A UTILIZAÇÃO DE SISTEMAS INFORMÁTICOS; FORMAÇÃO PRÁTICA; FORMAÇÃO PRÁTICA [DEMONSTRAÇÃO]; FORMAÇÃO PROFISSIONAL; FORNECIMENTO DE CURSOS DE FORMAÇÃO EM GESTÃO EMPRESARIAL; FORNECIMENTO DE CURSOS DE FORMAÇÃO EM MATÉRIA DE DESENVOLVIMENTO PESSOAL; FORNECIMENTO DE CURSOS DE FORMAÇÃO; FORNECIMENTO DE CURSOS DE FORMAÇÃO COMPLEMENTAR; FORNECIMENTO DE CURSOS DE FORMAÇÃO CONTÍNUA; FORNECIMENTO DE CURSOS PARA FORMAÇÃO; FORNECIMENTO DE EDUCAÇÃO E FORMAÇÃO; FORNECIMENTO DE FORMAÇÃO, EDUCAÇÃO E CURSOS; ORGANIZAÇÃO DE ATIVIDADES DE FORMAÇÃO; ORGANIZAÇÃO DE CONFERÊNCIAS RELACIONADAS COM FORMAÇÃO; ORGANIZAÇÃO DE CURSOS DE FORMAÇÃO; ORGANIZAÇÃO DE FORMAÇÃO COMERCIAL; ORGANIZAÇÃO DE SEMINÁRIOS RELATIVOS A FORMAÇÃO; ORGANIZAÇÃO E DIREÇÃO DE WORKSHOPS DE FORMAÇÃO; ORGANIZAÇÃO E REALIZAÇÃO DE CURSOS DE FORMAÇÃO; ORGANIZAÇÃO E DIREÇÃO DE CURSOS PRÁTICOS DE FORMAÇÃO [WORKSHOPS]; ORGANIZAÇÃO DE WORKSHOPS PROFISSIONAIS E CURSOS DE FORMAÇÃO; ORIENTAÇÃO PESSOAL [FORMAÇÃO]; ORGANIZAÇÃO E REALIZAÇÃO DE PALESTRAS PARA FINS DE FORMAÇÃO; ORIENTAÇÃO PROFISSIONAL [CONSULTORIA EM EDUCAÇÃO OU FORMAÇÃO]; PLANEAMENTO E REALIZAÇÃO DE AÇÕES DE FORMAÇÃO; PREPARAÇÃO DE CURSOS DE INSTRUÇÃO, EDUCAÇÃO E FORMAÇÃO PARA JOVENS E ADULTOS; PRESTAÇÃO DE CURSOS DE FORMAÇÃO; PRESTAÇÃO DE SERVIÇOS DE FORMAÇÃO; REALIZAÇÃO DE AÇÕES DE FORMAÇÃO; SERVIÇOS DE ATIVIDADES DE FORMAÇÃO; SERVIÇOS DE CONSULTADORIA RELACIONADOS COM A ANÁLISE DE REQUISITOS DE FORMAÇÃO; SERVIÇOS DE CONSULTADORIA EM MATÉRIA DE FORMAÇÃO DE EMPREGADOS; SERVIÇOS DE CONSULTADORIA EM FORMAÇÃO EMPRESARIAL; SERVIÇOS DE CONSULTADORIA RELACIONADOS COM FORMAÇÃO; SERVIÇOS DE CONSULTADORIA NO DOMÍNIO DA FORMAÇÃO EM GESTÃO; SERVIÇOS DE CONSULTORIA EM MATÉRIA DE EDUCAÇÃO E FORMAÇÃO; SERVIÇOS DE CONSULTORIA RELACIONADOS COM A ELABORAÇÃO DE CURSOS DE FORMAÇÃO; SERVIÇOS DE EDUCAÇÃO E FORMAÇÃO EM MATÉRIA DE ORIENTAÇÃO PESSOAL; SERVIÇOS DE EDUCAÇÃO E FORMAÇÃO EM MATÉRIA DE GESTÃO DE NEGÓCIO; SERVIÇOS DE EDUCAÇÃO RELACIONADOS COM FORMAÇÃO EMPRESARIAL; SERVIÇOS DE FORMAÇÃO COMERCIAL; SERVIÇOS

DE FORMAÇÃO EM GESTÃO DE PROJETOS; SERVIÇOS DE FORMAÇÃO EM INFORMÁTICA; SERVIÇOS DE FORMAÇÃO EM MATÉRIA DE GESTÃO; SERVIÇOS DE FORMAÇÃO EM MATÉRIA DE NEGÓCIOS; SERVIÇOS DE FORMAÇÃO NO EMPREGO; SERVIÇOS DE FORMAÇÃO PARA PESSOAL; SERVIÇOS DE FORMAÇÃO PROFISSIONAL; SERVIÇOS DE FORMAÇÃO RELACIONADOS COM A GESTÃO EMPRESARIAL; SERVIÇOS DE INSTRUÇÃO E FORMAÇÃO; WORKSHOPS DE FORMAÇÃO

(591)

(540)

LIBERATING STRUCTURES PORTUGAL

(210) **635715****MNA**

(220) 2019.12.31

(300)

(730) **PT LUIS MARÇALO ROMÃO SANTANA**

(511) 20 ACESSÓRIOS PARA PORTAS FEITOS EM MADEIRA; CALÇOS DE MADEIRA PARA JANELAS; BRASÕES (NÃO METÁLICOS); GANCHOS (DE PORTAS) EM MATERIAIS NÃO METÁLICOS; CENTROS DE MESA [ORNAMENTOS] EM MADEIRA; DECORAÇÕES MURAI ADESIVAS EM MADEIRA; DECORAÇÕES MURAI EM MADEIRA; ESCULTURAS DE MADEIRA; ESCULTURAS ORNAMENTAIS EM MADEIRA; ESPANTA-ESPÍRITOS [DECORAÇÃO]; ESPANTA-ESPÍRITOS DECORATIVOS; ESTÁTUAS EM MADEIRA; FIGURAS DE AÇÃO DECORATIVAS EM MADEIRA; FIGURAS EM MADEIRA; FIGURINHAS EM MADEIRA; FIGURINHAS ORNAMENTAIS EM MADEIRA; GRAVURAS EM MADEIRA; MÓBILES [OBJETOS DE DECORAÇÃO]; MÓBILES PARA DECORAÇÃO; MODELOS À ESCALA [ORNAMENTOS] EM MADEIRA; MODELOS DE AEROPLANOS [ORNAMENTOS] FEITOS DE MADEIRA; MODELOS DE ANIMAIS [ORNAMENTOS] FEITOS EM MADEIRA; MODELOS DE CARROS [ORNAMENTOS] FABRICADOS COM MADEIRA; MODELOS DE FIGURAS [ORNAMENTOS] FEITOS EM MADEIRA; MODELOS DE VEÍCULOS [ORNAMENTOS] FABRICADOS EM MADEIRA; MODELOS ORNAMENTAIS EM MADEIRA; MODELOS [ORNAMENTOS] FABRICADOS EM MADEIRA; MÓVEIS [OBJETOS DE DECORAÇÃO]; OBRAS DE ARTE FEITAS EM MADEIRA; OBRAS DE ARTE MURAL 3D EM MADEIRA; TROFÉUS EM MADEIRA; APOIOS PARA LIVROS; APOIOS PARA TELEFONE [MOBILIÁRIO]; ARCAS; ARCAS (BAÚS); ARCAS DE MADEIRA COM GAVETAS REVESTIDAS DE PAPEL DECORATIVO; ARCAS DE MADEIRA PARA GUARDAR BRINQUEDOS; ARMÁRIOS PARA CHAVES; ARMÁRIOS PARA CHAVES [MOBILIÁRIO]; ARMÁRIOS PARA COMPUTADORES [MOBILIÁRIO]; ARMÁRIOS PARA DISCOS [MOBILIÁRIO]; ARQUIVADORES DE SECRETÁRIA [MOBILIÁRIO]; BASES PARA MESAS; CAIXAS PARA BRINQUEDOS; CAIXAS DE MADEIRA PARA ARRUMAR BRINQUEDOS; CAIXAS PARA BRINQUEDOS [MOBILIÁRIO]; CAIXAS DE ARRUMAÇÃO [MOBILIÁRIO]; DIVISÓRIAS PARA MÓVEIS, EM MADEIRA; DIVISÓRIAS PARA MÓVEIS; ESTANTES DE ÁUDIO [MOBILIÁRIO] PARA USAR COM EQUIPAMENTO ÁUDIO; ESTANTES PARA COMPUTADORES; ESTANTES PARA LIVROS; MÓVEIS EM MINIATURA DE MADEIRA; PORTA-LIVROS; PORTA-GARRAFAS; PORTA-CARTAS [MOBILIÁRIO]; PORTA-REVISTAS;

REVISTAS (PORTA -); SUPERFÍCIES DE TRABALHO PORTÁTEIS [MOBILIÁRIO]; SUPERFÍCIES PORTÁTEIS PARA ESCREVER [MOBILIÁRIO]; SUPORTES DE APOIO [MOBILIÁRIO]; SUPORTES DE TELEFONES [MOBÍLIA]; SUPORTES GIRATÓRIOS [MOBILIÁRIO]; SUPORTES [MOBÍLIA] PARA COLOCAR TELEVISORES; SUPORTES MULTIPOSICIONAIS [MOBILIÁRIO]; SUPORTES MULTIUSOS [MOBILIÁRIO]; SUPORTES, NÃO METÁLICOS, PARA MÓVEIS; SUPORTES NÃO METÁLICOS PARA MOBILIÁRIO; SUPORTES, NÃO METÁLICOS, PARA MOBILIÁRIO; SUPORTES PARA ALTIFALANTES [MOBILIÁRIO]; SUPORTES PARA AQUÁRIOS DE INTERIOR [MOBILIÁRIO]; SUPORTES PARA BROCHURAS [SOB A FORMA DE MOBILIÁRIO]; SUPORTES PARA ESPELHOS; SUPORTES PARA FLORES [MOBILIÁRIO]; SUPORTES PARA IMPRESSORAS; SUPORTES PARA JORNAIS; SUPORTES PARA LIVROS; SUPORTES PARA LIVROS [MOBILIÁRIO]; SUPORTES PARA MÁQUINAS DE CALCULAR; SUPORTES PARA MATERIAIS DE EXPOSIÇÃO [MOBILIÁRIO]; SUPORTES PARA PANFLETOS [MOBILIÁRIO]; SUPORTES PARA MÓVEIS NÃO METÁLICOS; SUPORTES PARA TELEFONES [MOBILIÁRIO]; SUPORTES PARA TELEVISORES [MOBILIÁRIO]; SUPORTES PARA TOALHAS AUTÓNOMOS [MOBILIÁRIO]; SUPORTES PARA VASOS DE FLORES; TRABALHOS DE MARCENARIA; ARMAÇÕES DE MOLDURAS PARA QUADROS; CAIXILHOS EM MADEIRA PARA MOLDURAS DE FOTOGRAFIAS; MOLDURAS; MOLDURAS DE EXPOSIÇÃO; MOLDURAS DE MADEIRA PARA FOTOGRAFIAS; MOLDURAS DE QUADROS E FOTOGRAFIAS; MOLDURAS ESCULPIDAS; MOLDURAS [NÃO EM METAIS PRECIOSOS]; MOLDURAS NÃO METÁLICAS PARA QUADROS; MOLDURAS PARA FOTOGRAFIAS; MOLDURAS PARA GRAVURAS; MOLDURAS PARA LETREIROS; MOLDURAS PARA QUADROS; MOLDURAS PARA QUADROS EM MADEIRA; MOLDURAS PARA PAINÉIS DE VISUALIZAÇÃO; REBORDOS [MOLDURAS] PARA QUADROS; SUPORTES DE MOLDURAS; SUPORTES NÃO METÁLICOS PARA MOLDURAS; CABIDES; BENGALAIROS; CAIXAS DE NIDIFICAÇÃO; CAIXAS DE NIDIFICAÇÃO PARA ANIMAIS; CAIXAS PARA NINHOS; CASAS PARA PÁSSAROS; CASAS DE PÁSSAROS; CAIXAS DE ARMAZENAMENTO EM MADEIRA; CAIXAS DE EMBALAGEM FEITAS EM MADEIRA; CAIXAS DECORATIVAS DE MADEIRA; CAIXAS EM MADEIRA; CAIXAS EMPILHÁVEISEM MADEIRA; CAIXAS MONTADAS PARA EMBALAGEM (EM MADEIRA); CAIXAS PARA EMPILHAMENTO [MADEIRA]; CAIXAS PARA GARRAFAS, EM MADEIRA; DISPENSADORES [FIXOS] DE TOALHETES, NÃO METÁLICOS; DISPENSADORES DE TOALHAS DE PAPEL [FIXOS, NÃO METÁLICOS]; EMBALAGENS EM MADEIRA PARA GARRAFAS; RECIPIENTES DE MADEIRA PARA EMBALAGEM; RECIPIENTES FEITOS DE MADEIRA [NÃO SENDO DE USO DOMÉSTICO OU USO NA COZINHA]; RECIPIENTES SOB A FORMA DE CAIXAS FEITAS DE MADEIRA; VASOS EM MADEIRA; CAIXAS DE CORREIO DE MADEIRA; CAIXOTES DE MADEIRA; EXPOSITORES PARA PONTOS DE VENDA; LETREIROS EM MADEIRA; PAINÉIS DE MADEIRA PARA FINS PUBLICITÁRIOS [NÃO LUMINOSOS]; PAINÉIS DE MADEIRA PARA ANÚNCIOS PUBLICITÁRIOS [NÃO LUMINOSOS]; PLACAS EM MADEIRA; SUPORTES DE MADEIRA PARA LETREIROS; SUPORTES PARA PERUCAS; SUPORTES PARA LIVROS DE COZINHA; SUPORTES PARA MATERIAL DE EXPOSIÇÃO

28 ARTIGOS FESTIVOS EM FORMA DE PEQUENOS BRINQUEDOS; DECORAÇÕES DE ÁRVORES DE NATAL, NÃO COMESTÍVEIS; DECORAÇÕES E ORNAMENTOS PARA ÁRVORES DE NATAL;

DECORAÇÕES PARA ÁRVORES DE NATAL; DECORAÇÕES PARA ÁRVORES DE NATAL [COM EXCEÇÃO DAS COMESTÍVEIS OU DE ILUMINAÇÃO]; BLOCOS DE CONSTRUÇÃO EM MADEIRA [BRINQUEDOS]; BLOCOS DE ENCAIXE [BRINQUEDOS]; BRINQUEDOS ADAPTADOS PARA FINS EDUCATIVOS; BRINQUEDOS DE CONSTRUÇÃO PARA ENCAIXAR; BRINQUEDOS DE CONSTRUÇÃO; BRINQUEDOS DE MADEIRA; JOGOS; KITS DE CONSTRUÇÃO [BRINQUEDOS]; KITS DE CONSTRUÇÕES PARA BRINCAR; KITS DE MODELOS À ESCALA [BRINQUEDOS]; KITS DE CONSTRUÇÃO DE MAQUETES; PEÇAS DE CONSTRUÇÃO DE BRINCAR PARA ENCAIXAR; PUZZLES; QUEBRA-CABEÇAS LÓGICOS MANIPULÁVEIS

(591)

(540)

GUELCO

(210) **635716**

MNA

(220) 2019.12.31

(300)

(730) **PT JOÃO JOSÉ MONIZ TAVEIRA BORGES GOUVÊA**

(511) 41 SERVIÇOS RECREATIVOS RELACIONADOS COM EQUITAÇÃO

(591)

(540)

SETE CIDADES HORSE RIDERS

Alteração de elementos não essenciais

Nos termos e para efeitos do artigo 24.º do Código da Propriedade Industrial, a seguir se publicam os pedidos de alteração de elementos não essenciais para os seguintes registos:

| Processo | Data da alteração | Elementos alterados |
|----------|-------------------|--|
| 596577 | 2020.01.13 | <p data-bbox="405 539 1452 591">NO BPI DE 07/03/2018, CONSIDERE-SE RETIFICADO O SINAL, NOS TERMOS DO ARTIGO 24º DO CÓDIGO DA PROPRIEDADE INDUSTRIAL, PARA:</p>  <p>The logo consists of a black square background. At the top center is a white skull with two horns. Below the skull, the words 'LONE REBEL' are written in a white, bold, sans-serif font. At the bottom center, there is a small white circle with a horizontal line passing through its center.</p> |

Concessões

| Processo | Data do registo | Data do despacho | Nome do 1º requerente/titular | País resid. | Classes (Nice) | Observações |
|----------|-----------------|------------------|---|-------------|--|---|
| 621742 | 2020.01.13 | 2020.01.13 | GESTIMÉDIA - SOCIEDADE GESTORA DE PARTICIPAÇÕES SOCIAIS, S.A. | PT | 09 42 | RECUSA PARCIAL DO REGISTO: arts. 209.º n.º 1 al. a); 231.º n.º 1 al. b); 229.º n.º 5 e 237.º do cpi. recusa parcial do registo para todos os serviços da cl. 35 |
| 625974 | 2020.01.10 | 2020.01.10 | ADRIANA AUGUSTA CONCEIÇÃO DE NOVAIS CARVALHO | PT | 14 | |
| 627431 | 2020.01.13 | 2020.01.13 | ANA LÚCIA RAMOS PEREIRA | PT | 18 25 | |
| 627974 | 2020.01.13 | 2020.01.13 | URIACH LUSA, S.A. | PT | 03 05 | |
| 629354 | 2020.01.13 | 2020.01.13 | ARICA HOLDING B.V. | NL | 41 42 | |
| 629891 | 2020.01.13 | 2020.01.13 | DIOGO DIREITO GONÇALVES FAGUNDES | PT | 35 | |
| 630119 | 2020.01.13 | 2020.01.13 | PAULO DOMINGOS FERNANDES | PT | 25 | |
| 630161 | 2020.01.13 | 2020.01.13 | SUPER BOCK GROUP, SGPS, S.A. | PT | 41 | |
| 630319 | 2020.01.13 | 2020.01.13 | ÂNGELO LOUREIRO UNIPessoal.LDA | PT | 35 44 | |
| 630558 | 2020.01.13 | 2020.01.13 | PAUL STRICKER, S.A. | PT | 06 08 09 11 12 14 16 17 18 20 21 22 35 | |
| 630646 | 2020.01.13 | 2020.01.13 | TRANSKATARIA, UNIPessoal LDA | PT | 21 44 | |
| 630863 | 2020.01.13 | 2020.01.13 | L-NUTRA, INC. | US | 05 | |
| 630887 | 2020.01.13 | 2020.01.13 | JOÃO FREDERICO DE BRITO DA SILVEIRA MACHADO | PT | 35 | |
| 630895 | 2020.01.13 | 2020.01.13 | HOTEL D. AFONSO HENRIQUES, LDA | PT | 43 | |
| 630959 | 2020.01.13 | 2020.01.13 | SOCIEDADE PORTUGUESA DE CARDIOLOGIA (S.P.C.) | PT | 41 44 | |
| 630993 | 2020.01.13 | 2020.01.13 | MALHAS G.M., S.A. | PT | 24 | |
| 631010 | 2020.01.13 | 2020.01.13 | GUITRIZ, UNIPessoal, LDA. | PT | 16 | |
| 631014 | 2020.01.13 | 2020.01.13 | GUITRIZ, UNIPessoal, LDA. | PT | 16 | |
| 631019 | 2020.01.13 | 2020.01.13 | GET DONE LDA | PT | 41 | |
| 631046 | 2020.01.13 | 2020.01.13 | READINESS IT, SYSTEMS INTEGRATION , S.A. | PT | 42 | |
| 631064 | 2020.01.13 | 2020.01.13 | GUITRIZ, UNIPessoal, LDA. | PT | 16 | |
| 631065 | 2020.01.13 | 2020.01.13 | LARA CÉU LOURENÇO VILELA MARTINS GOMES | PT | 04 14 20 33 43 | |
| 631083 | 2020.01.13 | 2020.01.13 | EMPRESA TUB - TRANSPORTES URBANOS DE BRAGA, E.M. | PT | 35 | |
| 631102 | 2020.01.13 | 2020.01.13 | ISABEL ROCHA | PT | 03 05 09 10 35 40 41 42 44 | |
| 631122 | 2020.01.13 | 2020.01.13 | JOÃO PEDRO ABREU FARIA | PT | 36 37 42 | |
| 631149 | 2020.01.13 | 2020.01.13 | JOÃO MANUEL LOPES | PT | 29 30 31 | |
| 631165 | 2020.01.13 | 2020.01.13 | PRÁTICO LAR, UNIPessoal LDA | PT | 36 | |
| 631174 | 2020.01.13 | 2020.01.13 | NEW SHEET - BRAND ACTIVATION, LDA. | PT | 41 | |
| 631178 | 2020.01.13 | 2020.01.13 | HERDADE MORRO BENTO, SOCIEDADE AGRO-PECUÁRIA E | PT | 35 39 43 | |

| Processo | Data do registo | Data do despacho | Nome do 1º requerente/titular | País resid. | Classes (Nice) | Observações |
|----------|-----------------|------------------|--|-------------|----------------|-------------|
| | | | EXPLORAÇÃO TURÍSTICA, LDA | | | |
| 631183 | 2020.01.13 | 2020.01.13 | TERREIRO, LDA | PT | 33 | |
| 631186 | 2020.01.13 | 2020.01.13 | TERREIRO, LDA | PT | 33 | |
| 631187 | 2020.01.13 | 2020.01.13 | TERREIRO, LDA | PT | 33 | |
| 631193 | 2020.01.13 | 2020.01.13 | TERREIRO, LDA | PT | 33 | |
| 631197 | 2020.01.13 | 2020.01.13 | JOSÉ MIGUEL SANTOS DE MATOS | PT | 03 | |
| 631203 | 2020.01.13 | 2020.01.13 | CARPICALDEIRA - CARPINTARIA UNIPessoal, LDA | PT | 40 | |
| 631216 | 2020.01.13 | 2020.01.13 | MANUEL PEREIRA DOS SANTOS | PT | 36 37 | |
| 631218 | 2020.01.13 | 2020.01.13 | FILIPE ANTÓNIO ROSÁRIO FARIA RIBEIRO | PT | 35 | |
| 631229 | 2020.01.13 | 2020.01.13 | JOÃO CARLOS LOPES POLHO | PT | 18 20 31 | |
| 631232 | 2020.01.13 | 2020.01.13 | MARIANA VOLCOVSKI | PT | 42 | |
| 631244 | 2020.01.13 | 2020.01.13 | ICONIKNEPTUNE UNIPessoal LDA | PT | 39 | |
| 631246 | 2020.01.13 | 2020.01.13 | ROGÉRIO DE CARVALHO VIEIRA | PT | 33 | |
| 631248 | 2020.01.13 | 2020.01.13 | MARIA JOSE DOS SANTOS SOARES ALVES | PT | 14 | |
| 631261 | 2020.01.13 | 2020.01.13 | SOFIA CARLA GONÇALINHO SANTOS | PT | 35 | |
| 631270 | 2020.01.13 | 2020.01.13 | PEREIRA & MOTA PINTO MATOS, LDA | PT | 16 41 | |
| 631275 | 2020.01.13 | 2020.01.13 | THOMAZ CARVALHO | PT | 35 | |
| 631276 | 2020.01.13 | 2020.01.13 | HENRIQUE MIGUEL DE MACEDO MARTINS | PT | 35 | |
| 631280 | 2020.01.13 | 2020.01.13 | CEARA AMARELA PADARIA E PASTELARIA, LDA. | PT | 30 | |
| 631287 | 2020.01.13 | 2020.01.13 | MH APARTMENTS MANAGERS, S.L. | ES | 43 | |
| 631290 | 2020.01.13 | 2020.01.13 | JOSÉ MAURÍCIO GOUVINHAS DE CARVALHO | PT | 29 31 | |
| 631293 | 2020.01.13 | 2020.01.13 | MARIA DA CONCEIÇÃO MAGALHÃES TEIXEIRA | PT | 29 30 32 33 | |
| 631294 | 2020.01.13 | 2020.01.13 | CERVEJA INDEPENDENTE MUSA LDA | PT | 32 | |
| 631296 | 2020.01.13 | 2020.01.13 | REALCE CONTEMPORÂNEO - OURIVESARIA LDA | PT | 14 | |
| 631299 | 2020.01.13 | 2020.01.13 | CERVEJA INDEPENDENTE MUSA LDA | PT | 32 | |
| 631300 | 2020.01.13 | 2020.01.13 | CERVEJA INDEPENDENTE MUSA LDA | PT | 32 | |
| 631304 | 2020.01.13 | 2020.01.13 | PHISIO9 LDA | PT | 44 | |
| 631309 | 2020.01.13 | 2020.01.13 | HENRIQUE MANUEL COSTA NOGUEIRA | PT | 36 37 | |
| 631323 | 2020.01.13 | 2020.01.13 | MOVIELIGHT PRODUÇÕES DE AUDIOVISUAIS E MULTIMEDIA LDA | PT | 40 41 | |
| 631325 | 2020.01.13 | 2020.01.13 | RICARDO MAÇARICO PEREIRA | PT | 33 | |
| 631326 | 2020.01.13 | 2020.01.13 | JOSÉ LUÍS GONÇALVES SOARES FABIÃO | PT | 41 44 | |
| 631339 | 2020.01.13 | 2020.01.13 | LEARNING INTERNATIONAL SCHOOL - COLÉGIO NOVO DA MAIA, S.A. | PT | 41 | |
| 631341 | 2020.01.13 | 2020.01.13 | FACULDADE DE DIREITO DA UNIVERSIDADE DE LISBOA | PT | 09 16 | |
| 631355 | 2020.01.13 | 2020.01.13 | JUNTA DE FREGUESIA DE CABEÇO DE VIDE | PT | 29 30 32 33 | |
| 631371 | 2020.01.13 | 2020.01.13 | JOÃO RUI GUIMARÃES GOMES | PT | 35 | |
| 631376 | 2020.01.13 | 2020.01.13 | ESCOLA INTERNACIONAL DE TORRES VEDRAS LDA | PT | 41 | |
| 631400 | 2020.01.13 | 2020.01.13 | LUCIA CRISTINA NEVES ALVES DA SILVA | PT | 35 | |
| 631420 | 2020.01.13 | 2020.01.13 | CLAUDIA MARIA VALE NOGUEIRA COSTA | PT | 44 | |

| Processo | Data do registo | Data do despacho | Nome do 1º requerente/titular | País resid. | Classes (Nice) | Observações |
|----------|-----------------|------------------|---|-------------|----------------|-------------|
| 631506 | 2020.01.13 | 2020.01.13 | CARLOS DINIEL MAIO LOURENÇO | PT | 28 41 43 | |
| 631514 | 2020.01.13 | 2020.01.13 | ELODIE BRANDÃO GOMES | PT | 30 43 | |
| 631544 | 2020.01.13 | 2020.01.13 | DIETIMPORT, S.A. | PT | 29 30 | |
| 631546 | 2020.01.13 | 2020.01.13 | JOSÉ DE MELLO - RESIDÊNCIAS E SERVIÇOS, SGPS, S.A. | PT | 44 | |
| 631575 | 2020.01.13 | 2020.01.13 | CORCLÍNICA - CENTRO DIAGNÓSTICO DE CARDIOLOGIA, LDA | PT | 44 | |
| 631578 | 2020.01.13 | 2020.01.13 | DAVID NICOL WILLIAMS | US | 09 43 | |
| 631639 | 2020.01.13 | 2020.01.13 | FLAVOUR SHOW LDA | PT | 29 30 43 | |
| 631645 | 2020.01.13 | 2020.01.13 | ANDRÉ MIGUEL COELHO CABRAL | PT | 25 | |
| 631680 | 2020.01.13 | 2020.01.13 | CARAVELA MAGNÓLIA - UNIPESSOAL LDA | PT | 35 42 45 | |
| 631693 | 2020.01.13 | 2020.01.13 | CARLOS ALBERTO PEREIRA COSTA FILIPE | PT | 21 | |
| 631695 | 2020.01.13 | 2020.01.13 | DILIGENTBUBBLE, LDA | PT | 36 43 | |
| 631705 | 2020.01.13 | 2020.01.13 | HOTEL BAIRO ALTO - SOCIEDADE DE GESTÃO HOTELEIRA, S.A. | PT | 43 | |
| 631708 | 2020.01.13 | 2020.01.13 | PRESTIGIO VEDETA LDA | PT | 06 | |
| 631722 | 2020.01.13 | 2020.01.13 | TERESA GONÇALVES PEREIRA DA MOTA PINTO | PT | 43 | |
| 631727 | 2020.01.13 | 2020.01.13 | MANDARIN - SOCIEDADE IBÉRICA DE PRODUTOS ALIMENTARES, LDA. | PT | 30 | |
| 631738 | 2020.01.13 | 2020.01.13 | GARRETT - SOCIEDADE COMERCIAL DE VINHOS, LDA. | PT | 33 | |
| 631744 | 2020.01.13 | 2020.01.13 | M. SILVEIRA & FILHOS, LDA | PT | 06 | |
| 631749 | 2020.01.13 | 2020.01.13 | VÍTOR HUGO BELEZA LOPES | PT | 41 | |
| 631767 | 2020.01.13 | 2020.01.13 | JOSÉ JOÃO DELGADO BRANDÃO | PT | 16 25 28 41 | |
| 631769 | 2020.01.13 | 2020.01.13 | H.D.C.R. - PAVIMENTOS, UNIPESSOAL LDA | PT | 37 | |
| 631780 | 2020.01.13 | 2020.01.13 | GERAÇÕES DA TALHA, LDA | PT | 33 | |
| 631788 | 2020.01.13 | 2020.01.13 | LILIANA SOFIA VIEIRA BARATA | PT | 31 42 44 | |
| 631796 | 2020.01.13 | 2020.01.13 | FOODINVEST FA SGPS LDA | PT | 43 | |
| 631804 | 2020.01.13 | 2020.01.13 | JAIME TAIACOL JUNIOR | DE | 42 | |
| 631809 | 2020.01.13 | 2020.01.13 | FILIPPO, MARCO & FRANCO, LDA | PT | 41 43 | |
| 631810 | 2020.01.13 | 2020.01.13 | HUGO LEDO LOPEZ MOTA CARMO | PT | 36 41 42 | |
| 631811 | 2020.01.13 | 2020.01.13 | FILIPPO, MARCO & FRANCO, LDA | PT | 41 43 | |
| 631817 | 2020.01.13 | 2020.01.13 | EMENTA SUBLIME LDA | PT | 39 43 | |
| 631821 | 2020.01.13 | 2020.01.13 | GESTYIELD - GESTÃO E SERVIÇOS IMOBILIÁRIOS, UNIPESSOAL, LDA | PT | 36 | |
| 631822 | 2020.01.13 | 2020.01.13 | JOHN MCCOY | US | 36 | |
| 631824 | 2020.01.13 | 2020.01.13 | JOÃO GOMES OLIVEIRA | PT | 35 | |
| 631837 | 2020.01.13 | 2020.01.13 | LOGRISE, LDA | PT | 09 | |
| 631838 | 2020.01.13 | 2020.01.13 | FASTPARTY LDA | PT | 28 | |
| 631839 | 2020.01.13 | 2020.01.13 | LETSTRADE, COMÉRCIO E SERVIÇOS, LDA. (ZONA FRANCA DA MADEIRA) | PT | 33 | |
| 631840 | 2020.01.13 | 2020.01.13 | LETSTRADE, COMÉRCIO E SERVIÇOS, LDA. (ZONA FRANCA DA MADEIRA) | PT | 33 | |

| Processo | Data do registo | Data do despacho | Nome do 1º requerente/titular | País resid. | Classes (Nice) | Observações |
|----------|-----------------|------------------|---|-------------|----------------|-------------|
| 631860 | 2020.01.13 | 2020.01.13 | MAIARA BENEVIDES RIGHI | PT | 30 43 | |
| 631869 | 2020.01.13 | 2020.01.13 | HOMNY DHIRANDRA | PT | 03 | |
| 631929 | 2020.01.13 | 2020.01.13 | QUALQUER DESTINO LDA | PT | 35 36 37 | |
| 631933 | 2020.01.13 | 2020.01.13 | PACKOPTIONS, LDA | PT | 16 20 | |
| 631983 | 2020.01.13 | 2020.01.13 | MIGUEL ANTÓNIO LEÃO DE OLIVEIRA E BRITO | PT | 43 | |
| 631984 | 2020.01.13 | 2020.01.13 | MOISES MADURO DO SOUTO | PT | 36 37 | |
| 632034 | 2020.01.13 | 2020.01.13 | FREDERICO TIAGO DIONÍSIO | PT | 44 | |
| 632044 | 2020.01.13 | 2020.01.13 | PEDRO BOTELHO DA SILVA | PT | 39 | |
| 632070 | 2020.01.13 | 2020.01.13 | QUINTA DA JARDINETE - AZORES WINERY, LDA | PT | 33 | |
| 632085 | 2020.01.13 | 2020.01.13 | POÇO DO VELHO DE LUIS MEDEIROS CAVALEIRO-UNIPESSOAL, LDª. | PT | 29 | |
| 632087 | 2020.01.13 | 2020.01.13 | NEURONCIRCUIT - UNIPESSOAL LDA | PT | 44 | |
| 632105 | 2020.01.13 | 2020.01.13 | NOBEL QUEST INTERNATIONAL LIMITED | VG | 43 | |
| 632146 | 2020.01.13 | 2020.01.13 | PENADRINK, LDA | PT | 29 33 | |
| 632161 | 2020.01.13 | 2020.01.13 | PATRÍCIA ALEXANDRA ALVES CARVALHO | PT | 45 | |

Recusas

| Processo | Data do pedido | Data da recusa | Nome do 1º requerente/titular | País resid. | Classes (Nice) | Observações |
|----------|----------------|----------------|---|-------------|----------------|---|
| 614722 | 2019.05.09 | 2020.01.13 | ANTONIO PAULO GOMES RIBEIRO | PT | 33 | arts. 232.º n.º 1 al. b); 229.º n.º 5 do cpi |
| 615420 | 2019.05.20 | 2020.01.10 | CARLOS AFONSO MOITA DE DEUS DE ARAÚJO | PT | 43 | arts. 232.º n.º 1 al. f) e 229.º n.º 5 do cpi |
| 617085 | 2019.06.27 | 2020.01.10 | SENHORINHA DE JESUS SOUSA DA MOTA | PT | 09 16 35 41 | arts. 232.º n.º 1 al. b) e 229.º n.º 5 do cpi |
| 623661 | 2019.05.09 | 2020.01.13 | CENTESIMUS - COMERCIO INTERNACIONAL, LDA | PT | 25 | arts. 232.º n.º 1 al. b); 229.º n.º 5 do cpi |
| 623738 | 2019.05.10 | 2020.01.13 | MARIA JOÃO DA COSTA CATALO FERNANDES | PT | 18 | arts. 232.º n.º 1 al. b); 229.º n.º 5 do cpi |
| 623750 | 2019.05.11 | 2020.01.13 | VASYL IVANOVYCH BLIDCHENKO | PT | 06 | a) n.º 1 do artigo 209.º e na alínea b) do n.º 1 do artigo 231.º do cpi; 229.º n.º 5 do cpi |
| 623752 | 2019.05.11 | 2020.01.13 | JOSÉ MIGUEL LAGES RAMOS | PT | 43 | arts. 232.º n.º 1 al. b); 229.º n.º 5 do cpi |
| 623758 | 2019.05.12 | 2020.01.13 | TANIA SOFIA DE SOUSA NETO | PT | 43 | arts. 232.º n.º 1 al. b); 229.º n.º 5 do cpi |
| 623772 | 2019.05.10 | 2020.01.13 | PT ACS - ASSOCIAÇÃO DE CUIDADOS DE SAÚDE | PT | 16 35 44 | arts. 232.º n.º 1 al. b); 229.º n.º 5 do cpi |
| 623773 | 2019.05.10 | 2020.01.13 | COFINA MEDIA, S.A. | PT | 41 | arts. 232.º n.º 1 al. e); 229.º n.º 5 do cpi |
| 623794 | 2019.05.10 | 2020.01.13 | ORDEM DOS ENGENHEIROS | PT | 37 41 42 | arts. 232.º n.º 1 al. b); 229.º n.º 5 do cpi |
| 623831 | 2019.05.13 | 2020.01.13 | EARTH FIRST, LDA | PT | 18 24 25 | arts. 232.º n.º 1 al. b); 229.º n.º 5 do cpi |
| 623838 | 2019.05.13 | 2020.01.13 | BEYOND INFINITY MEDIA, LDA | PT | 38 41 | arts. 232.º n.º 1 al. b); 229.º n.º 5 do cpi |
| 623840 | 2019.05.13 | 2020.01.13 | MARIA DA ASCENÇÃO PEREIRA LIMA MARTINS UNIP LDA | PT | 06 | a) n.º 1 do artigo 209.º e na alínea b) do n.º 1 do artigo 231.º do cpi; 229.º n.º 5 do cpi |
| 623848 | 2019.05.13 | 2020.01.13 | JOANA MOREIRA CARIDO CANCELA ABRANTES DA CUNHA | PT | 05 31 | a) n.º 1 do artigo 209.º e na alínea b) do n.º 1 do artigo 231.º do cpi; 229.º n.º 5 do cpi |
| 623849 | 2019.05.13 | 2020.01.13 | HELDER RICARDO DOS REIS PEREIRA | PT | 05 44 | arts. 232.º n.º 1 al. b); 229.º n.º 5 do cpi |
| 623902 | 2019.05.14 | 2020.01.13 | LUÍS MANUEL PINTO MARQUES | PT | 35 | a) n.º 1 do artigo 209.º e na alínea b) |

| Processo | Data do pedido | Data da recusa | Nome do 1º requerente/titular | País resid. | Classes (Nice) | Observações |
|----------|----------------|----------------|--|-------------|----------------|---|
| 623959 | 2019.05.13 | 2020.01.13 | QUADRIRAMICA - UNIPESOAL LDA | PT | 36 37 42 | do n.º 1 do artigo 231.º do cpi; 229.º n.º 5 do cpi |
| 625777 | 2019.06.18 | 2020.01.10 | SOCIEDADE AGRICOLA BOAS QUINTAS, LDA | PT | 33 | a) n.º 1 do artigo 209.º e na alínea b) do n.º 1 do artigo 231.º do cpi; 229.º n.º 5 do cpi |
| 625789 | 2019.06.18 | 2020.01.10 | PEDRO NUNO FREIRE MONIZ BORBA | PT | 20 | arts. 209.º n.º 1 al. a); 231.º n.º 1 al. b); 229.º n.º 5 do cpi |
| 625860 | 2019.06.19 | 2020.01.10 | ABRASH - GALERIA DE TAPETES ORIENTAIS, LDA. | PT | 27 | arts. 209.º n.º 1 al. a); 231.º n.º 1 al. b); 229.º n.º 5 do cpi |
| 625927 | 2019.06.18 | 2020.01.10 | PAULA CRISTINA DA SILVA SANTOS | PT | 36 | arts. 209.º n.º 1 al. d); 231.º n.º 1 al. c); 229.º n.º 5 do cpi |
| 625985 | 2019.06.21 | 2020.01.10 | PAULO RÚBEN PEREIRA SEBASTIÃO | PT | 43 | art. 232.º n.º 1 al. b); 229.º n.º 5 do cpi |
| 626018 | 2019.06.21 | 2020.01.10 | CENTRO DE MEDICINA LABORATORIAL GERMANO DE SOUSA, SA | PT | 44 | arts. 209.º n.º 1 al. a); 231.º n.º 1 al. b); 229.º n.º 5 do cpi |

Renovações

N.ºs 151 339, 151 340, 156 283, 242 397, 242 398, 242 399, 242 400, 323 532, 338 056, 449 045, 449 080, 454 571, 454 903, 455 792, 455 960, 456 047, 456 084, 456 087, 456 241, 456 422, 456 457, 456 510, 456 531, 456 532, 456 584, 457 027, 457 258, 457 475, 457 518, 457 526, 457 706, 457 707, 457 743, 457 744, 457 808, 457 829, 457 849, 458 285, 460 895, 461 484, 461 518, 461 697, 462 987, 463 569, 464 952, 464 996 e 464 997.

Caducidades por falta de pagamento de taxa

| Processo | Data do registo | Data da caducidade | Nome do 1º requerente/titular | País resid. | Observações |
|----------|-----------------|--------------------|---------------------------------------|-------------|-------------|
| 288921 | 1999.07.05 | 2020.01.06 | MCNEIL-PPC, INC. | US | |
| 291832 | 1999.07.05 | 2020.01.06 | A FLOR DA SELVA, LDA. | PT | |
| 299151 | 1999.07.05 | 2020.01.06 | M.B.AGRICULTORES LDA | PT | |
| 301853 | 1999.07.05 | 2020.01.06 | CHIMARRÃO - INDÚSTRIA HOTELEIRA, LDA. | PT | |

Averbamentos**Transmissões**

| Processo | Data do averbamento | Antigo requerente/titular | País resid. | Atual requerente/titular | País resid. | Observações |
|----------|---------------------|---|-------------|---|-------------|---|
| 124273 | 2019.12.18 | AKTIEBOLAGET ELECTROLUX | SE | ELECTROLUX PROFESSIONAL AB | SE | TRANSMISSÃO TOTAL |
| 161760 | 2019.12.19 | D. VIEIRA & CIA., LDA. | PT | ANTÓNIO BELMIRO BAPTISTA GUIMARÃES | PT | TRANSMISSÃO TOTAL. |
| 293811 | 2019.12.20 | MASSA INSOLVENTE DE FABRIVESTE - FÁBRICA DE VESTUÁRIO, LDA. | PT | MARIA DO CÉU GONÇALVES PEREIRA | PT | TRANSMISSÃO POR VENDA EM PROCESSO DE INSOLVÊNCIA. |
| 316551 | 2019.12.17 | OFF-HIGHWAY POWERTRAIN SERVICES GERMANY GMBH | DE | GKN DRIVELINE SERVICE GMBH | DE | TRANSMISSÃO TOTAL. |
| 384731 | 2019.12.18 | PAUTÓNIA - COMÉRCIO DE PRONTO A VESTIR, S.A. | PT | PORTITOR - COMÉRCIO INDÚSTRIA IMPORTAÇÃO E EXPORTAÇÃO, S.A. | PT | TRANSMISSÃO TOTAL. |
| 395473 | 2019.12.27 | VITOR MANUEL BARATA AMARO LOPES | PT | AQUIMISA - CONSULTORES AGRO - INDUSTRIAIS, LDA. | PT | |
| 462646 | 2019.12.17 | TABELORIGINAL - UNIPESSOAL, LDA. | PT | CENÁRIO GENUÍNO, UNIPESSOAL, LDA. | PT | TRANSMISSÃO TOTAL. |
| 491836 | 2019.12.17 | VITOR MANUEL VITORIANO DOS SANTOS | PT | PAULO ALEXANDRE PEDRO DE CARVALHO PIRES | PT | TRANSMISSÃO TOTAL. |
| 497136 | 2019.12.18 | FERNANDO SILVA PINTO FIGUEIREDO | PT | COMMON CUT, LDA. | PT | TRANSMISSÃO TOTAL. |
| 516214 | 2019.12.18 | SALVADO & VIEIRA, LDA. | PT | INGREDIENTES À MANEIRA, LDA. | PT | TRANSMISSÃO TOTAL. |
| 552274 | 2019.12.19 | KS SANTO OLAVO | NO | SANTO OLAVO | NO | TRANSMISSÃO TOTAL. |
| 562709 | 2019.12.18 | INES SERRA LOPES UNIPESSOAL LDA | PT | CODE ADVOGADOS - SOCIEDADE DE PROFISSIONAIS, LDA. | PT | TRANSMISSÃO TOTAL. |
| 585883 | 2019.12.23 | VMLB LDA | PT | PÁSCOA & SILVESTRE, LDA. | PT | |
| 605850 | 2019.12.18 | FLORENCE DE SOUSA RICOU | PT | INSULA CAPITAL, SOCIEDADE GESTORA DE FUNDOS DE INVESTIMENTO, S.A. | PT | TRANSMISSÃO TOTAL. |
| 606179 | 2019.12.18 | FLORENCE DE SOUSA RICOU | PT | INSULA CAPITAL, SOCIEDADE GESTORA DE FUNDOS DE INVESTIMENTO, S.A. | PT | TRANSMISSÃO TOTAL. |
| 624175 | 2019.12.20 | CARTONPLAST IBERICA, S.L.U. | ES | CARTONPLAST GROUP GMBH | DE | TRANSMISSÃO TOTAL. |
| 624178 | 2019.12.18 | CARTONPLAST IBERICA, S.L.U. | ES | CARTONPLAST GROUP GMBH | DE | TRANSMISSÃO TOTAL. |
| 626118 | 2019.12.27 | RUSSELL G. WEINER | US | ROCKSTAR, INC. (NEVADA CORPORATION) | US | |

Outros Atos

626761. – ELIMINADA A CLASSE 18 E RESTRITAS TODAS AS RESTANTES CLASSES.

Pedidos e Avisos de Deferimento de Revalidação

| Processo | Data do pedido de revalidação | Data de despacho de deferimento | Requerente / titular | Observações |
|----------|-------------------------------|---------------------------------|--|-------------|
| 391098 | 2020.01.06 | 2020.01.13 | FIRST RENT - COMÉRCIO E ALUGUER DE VIATURAS, S.A | |

REGISTO INTERNACIONAL DE MARCAS**Concessões**

| Processo | Data do registo | Data do despacho | Nome do 1º requerente/titular | País resid. | Classes (Nice) | Observações |
|----------|-----------------|------------------|----------------------------------|-------------|----------------|-------------|
| 1439058 | 2018.09.07 | 2020.01.13 | GUANGDONG CAMEL APPAREL CO., LTD | CN | 22 | |

REGISTO DE LOGÓTIPOS

Pedidos

De acordo com o artigo 286.º do Código da Propriedade Industrial, a seguir se publicam os pedidos de registo de logótipos; da data de publicação do presente aviso começa a contar-se o prazo de dois meses para a apresentação de reclamações de quem se julgar prejudicado pela eventual concessão dos mesmos, em conformidade com o artigo 17.º do mesmo Código.

(210) **49766** **LOG**
 (220) 2019.12.03
 (730) **PT MOMEL - COMÉRCIO DE ARTIGOS SANITÁRIOS E REGA,LDA.**

(512) 46740 COMÉRCIO POR GROSSO DE FERRAGENS, FERRAMENTAS MANUAIS E ARTIGOS PARA CANALIZAÇÕES E AQUECIMENTO
 COMÉRCIO POR GROSSO DE MATERIAIS DE CONSTRUÇÃO (EXCEPTO MADEIRA) E EQUIPAMENTO SANITÁRIO (46732)COMÉRCIO A RETALHO DE MATERIAL DE BRICOLAGE, EQUIPAMENTO SANITÁRIO, LADRILHOS E MATERIAIS SIMILARES, EM ESTABELECIMENTOS ESPECIALIZADOS (47523)

(591)
 (540)



(531) 26.1.3 ; 26.1.16 ; 27.5.1

(531) 26.11.9 ; 29.1.13

(210) **49840** **LOG**
 (220) 2019.12.19
 (730) **PT MUNDO DO VINHO COMERCIO DE BEBIDAS LDA**

(512) 46341 COMÉRCIO POR GROSSO DE BEBIDAS ALCOÓLICAS
 COMERCIO POR GROSSO E A RETALHO, IMPORTAÇÃO E EXPORTAÇÃO DE BEBIDAS.

(591)
 (540)



(531) 1.5.2

(210) **49838** **LOG**
 (220) 2019.12.19
 (730) **PT UESPT PORTUGAL - UNIÃO EUROPEIA DESPORTO PARA TODOS**

(512) 93192 OUTRAS ACTIVIDADES DESPORTIVAS, N.E.
 OUTRAS ATIVIDADES DESPORTIVAS,N.E.

(591) AZUL, AMARELO, VERMELHO E PRETO.
 (540)



(210) **49842** **LOG**
 (220) 2019.12.19
 (730) **PT CASA DAS VIRTUDES, LDA**

(512) 90010 ACTIVIDADES DAS ARTES DO ESPECTÁCULO
 PROMOÇÃO, ORGANIZAÇÃO, PRODUÇÃO E REALIZAÇÃO DE ATIVIDADES CULTURAIIS.

(591) PANTONE 426 C; PANTONE 7541 C
 (540)



(531) 7.15.1 ; 25.12.25

- (210) **49843** **LOG**
 (220) 2019.12.19
 (730) **PT TARECOS ANTIGOS - MEDICINA VETERINÁRIA, LDA**
 (512) 75000 ACTIVIDADES VETERINÁRIAS
 ACTIVIDADES VETERINÁRIAS, BEM ESTAR ANIMAL,
 COMERCIALIZAÇÃO DE ALIMENTOS E PRODUTOS
 PARA ANIMAIS E CONSULTORIA.
 (591)
 (540)



(531) 3.6.3 ; 26.1.22



(531) 26.1.15 ; 29.1.5

- (210) **49844** **LOG**
 (220) 2019.12.19
 (730) **PT MERISTEMA, S.A.**
 (512) 85591 FORMAÇÃO PROFISSIONAL
 FORMAÇÃO PROFISSIONAL; CAE 02100A -
 SILVICULTURA E OUTRAS ACTIVIDADES FLORESTAIS;
 CAE 81300 -ACTIVIDADES DE INVESTIGAÇÃO; CAE
 82990 - OUTRAS ACTIVIDADES DE APOIO ÀS
 EMPRESAS.
 (591) PANTONE 65C; 0M; 85Y; 0K --- 82C; 4M, 100Y; 19K
 (540)



(531) 27.99.13



(531) 2.1.94 ; 27.99.24

- (210) **49845** **LOG**
 (220) 2019.12.19
 (730) **PT CARLA SOFIA SILVA AZEVEDO FERREIRA**
 (512) 01130 CULTURAS DE PRODUTOS HORTÍCOLAS,
 RAÍZES E TUBÉRCULOS
 CULTURAS DE PRODUTOS HORTÍCOLAS, RAÍZES E
 TUBÉRCULOS; CAE 01252 - CULTURA DE OUTROS
 FRUTOS EM ÁRVORES E ARBUSTOS.
 (591) ROXO
 (540)

- (210) **49848** **LOG**
 (220) 2019.12.22
 (730) **PT DELAMAN MONTEIRO DA SILVA**
 (512) 62020 ACTIVIDADES DE CONSULTORIA EM
 INFORMÁTICA
 ACTIVIDADES DE CONSULTORIA EM INFORMÁTICA
 (CONSULTORIA E DESENVOLVIMENTO DE
 SOFTWARE).
 (591) PRETO, BRANCO, AMARELO
 (540)



(531) 27.5.3 ; 27.5.10

- (210) **49849** **LOG**
 (220) 2019.12.19
 (730) **PT BRUNO RAFAEL TOMÉ CID FÉLIX FERREIRA**
 (512) 32300 FABRICAÇÃO DE ARTIGOS DE DESPORTO
 ARTIGOS DE DESPORTO.
 (591) PRETO, BRANCO E VERMELHO
 (540)



(531) 2.1.97 ; 2.9.23 ; 26.11.9



(531) 5.13.9 ; 27.5.11

- (210) **49850** **LOG**
 (220) 2019.12.22
 (730) **PT RICARDO JORGE CORREIA PEREIRA**
 (512) 63120 PORTAIS WEB
 SERVIÇO DE DIVULGAÇÃO DE INFORMAÇÃO,
 PROMOÇÃO OU VENDA DE PRODUTOS OU SERVIÇOS
 ATRAVÉS DA INTERNET (WEBSITE).
 (591) COMPONENTE GRÁFICO: LARANJA = (C=0%; M=60%;
 Y=100%;K=0%); VERDE = (C=65%; M=0%; Y=100%;
 K=0%); AZUL = (C=80%; M=30%; Y=10%; K=10%);
 COMPONENTE VERBAL: AZUL = (C=80%; M=30%;
 Y=10%; K=10%).
 (540)



(531) 1.17.14 ; 24.17.25

- (210) **49853** **LOG**
 (220) 2019.12.23
 (730) **PT FUTURO PUBLICIDADE, LDA**
 (512) 73110 AGÊNCIAS DE PUBLICIDADE
 AGÊNCIAS DE PUBLICIDADE
 (591) PANTONE 123
 (540)



(531) 26.1.5 ; 26.1.20 ; 26.1.24

- (210) **49852** **LOG**
 (220) 2019.12.23
 (730) **PT JOANA DOS SANTOS FERNANDES HENRIQUES PEREIRA**
 (512) 96093 OUTRAS ACTIVIDADES DE SERVIÇOS
 PESSOAIS DIVERSAS, N.E.
 OUTRAS ATIVIDADES DE SERVIÇOS PESSOAIS
 DIVERSAS:- PROMOTORA DE IMAGEM PESSOAL/
 EMPRESAS- ORGANIZAÇÃO DE EVENTOS DIVERSOS-
 PROPOSTAS DE DECORAÇÃO/MODA/DESIGN-
 PRESTAÇÃO SERVIÇOS
 ACONSELHAMENTO/ACOMPANHAMENTO ASSOCIADO
 A ESTÉTICA E IMAGEM
 (591)
 (540)

(591)
 (540)

- (210) **49854** **LOG**
 (220) 2019.12.23
 (730) **PT MARLENE DA PONTE SILVA ARRUDA**
 (512) 45110 COMÉRCIO DE VEÍCULOS AUTOMÓVEIS
 LIGEIOS
 COMÉRCIO DE VEÍCULOS AUTOMÓVEIS.
 (591) AZUL E BRANCO
 (540)



(531) 18.1.7 ; 18.1.23 ; 27.5.1

-
- (210) **49855** **LOG**
(220) 2019.12.24
(730) **PT TÂNIA ARRUDA LAJE**
(512) 93293 ORGANIZAÇÃO DE ACTIVIDADES DE ANIMAÇÃO TURÍSTICA
ORGANIZAÇÃO DE ACTIVIDADES DE ANIMAÇÃO TURÍSTICA (ACTIVIDADES DESPORTIVAS NA NATUREZA).
(591) AZUL
(540)



- (531) 5.5.20 ; 5.5.21 ; 27.5.4 ; 27.5.8

-
- (210) **49856** **LOG**
(220) 2019.12.26
(730) **PT DIET-FARMA A. GOMES, UNIPessoAL, LDA**
(512) 47292 COMÉRCIO A RETALHO DE PRODUTOS ALIMENTARES, NATURAIS E DIETÉTICOS, EM ESTABELECIMENTOS ESPECIALIZADOS
COMÉRCIO A RETALHO DE PRODUTOS ALIMENTARES, NATURAIS E DIETÉTICOS, EM ESTABELECIMENTOS ESPECIALIZADOS (COMÉRCIO DE PRODUTOS DE NATURAIS E DIETÉTICOS)
(591) VERDE E LARANJA
(540)



- (531) 5.3.4 ; 27.5.12

Concessões

| Processo | Data do registo | Data do despacho | Nome do 1º requerente/titular | País resid. | Observações |
|----------|-----------------|------------------|---|-------------|-------------|
| 48997 | 2020.01.10 | 2020.01.10 | MUSGO- ASSOCIAÇÃO CULTURAL | PT | |
| 49466 | 2020.01.13 | 2020.01.13 | REFERÊNCIA CARISMÁTICA, LDA. | PT | |
| 49491 | 2020.01.13 | 2020.01.13 | F2J . ALUMÍNIOS E VIDROS, LDA | PT | |
| 49510 | 2020.01.13 | 2020.01.13 | PROGRESSO CASA, UNIPESSOAL, LDA | PT | |
| 49518 | 2020.01.13 | 2020.01.13 | FACULDADE DE DIREITO DA UNIVERSIDADE DE LISBOA | PT | |
| 49519 | 2020.01.13 | 2020.01.13 | FACULDADE DE DIREITO DA UNIVERSIDADE DE LISBOA | PT | |
| 49537 | 2020.01.13 | 2020.01.13 | FREDERICO TIAGO DIONÍSIO | PT | |
| 49541 | 2020.01.13 | 2020.01.13 | DESTREZA ESSENCIAL, LDA | PT | |
| 49550 | 2020.01.13 | 2020.01.13 | AJIR, LDA | PT | |
| 49551 | 2020.01.13 | 2020.01.13 | COFACO - COMERCIAL E FABRIL DE CONSERVAS, S.A. | PT | |
| 49552 | 2020.01.13 | 2020.01.13 | COFACO - COMERCIAL E FABRIL DE CONSERVAS, S.A. | PT | |
| 49553 | 2020.01.13 | 2020.01.13 | COFACO - COMERCIAL E FABRIL DE CONSERVAS, S.A. | PT | |
| 49554 | 2020.01.13 | 2020.01.13 | COFACO - COMERCIAL E FABRIL DE CONSERVAS, S.A. | PT | |
| 49557 | 2020.01.13 | 2020.01.13 | JHM - INVESTIMENTOS TURÍSTICOS, S.A. | PT | |
| 49559 | 2020.01.13 | 2020.01.13 | AMBITREVO, SOLUÇÕES AGRÍCOLAS E AMBIENTAIS, LDA | PT | |
| 49560 | 2020.01.13 | 2020.01.13 | AMBITREBO, SOLUÇÕES AGRÍCOLAS E AMBIENTAIS | PT | |
| 49563 | 2020.01.13 | 2020.01.13 | BRUNO MIGUEL DA SILVA BRÁS | PT | |

Renovações

N.ºs 19 059, 20 156, 20 478 e 49 907.

Pedidos e Avisos de Deferimento de Revalidação

| Processo | Data do pedido de revalidação | Data de despacho de deferimento | Requerente / titular | Observações |
|----------|-------------------------------|---------------------------------|---|-------------|
| 1244 | 2020.01.08 | 2020.01.13 | LARA - LARANJA DO ALGARVE; LDA | |
| 16008 | 2020.01.08 | 2020.01.13 | MIRALDINA DE FÁTIMA ANTÓNIO BAPTISTA | |
| 16262 | 2020.01.08 | 2020.01.13 | KPF - CONSULTORES, LDA. | |

Conversão para Logótipos ao abrigo do artigo 11.º do Decreto-Lei n.º 143 de 25 de Julho

| Processo Antigo | Nome do 1º requerente/titular | País resid. | Processo Novo |
|----------------------------------|--|-------------|----------------|
| INSÍGNIA DE ESTABELECIMENTO 6397 | SEGUITEX - CORRETORES DE SEGUROS, LDA. | PT | LOGÓTIPO 49907 |

AGENTES OFICIAIS DE PROPRIEDADE INDUSTRIAL

(Os Agentes Oficiais da Propriedade Industrial, como tal reconhecidos pelo Instituto Nacional da Propriedade Industrial, podem promover actos e termos do processo sem necessidade de juntar procuração).

Jorge Cruz

- Cartório: Rua Vitor Cordon, 10-A – 1249-103 LISBOA
- Tel.: 21 3475020 – Fax: 21 3421885 e 21 3424583
- E-mail: jorgecruz@jpcruz.pt
- Web: www.jpereiradacruz.pt

João Mascarenhas de Vasconcelos

- Cartório: Av. Duque D'Ávila, 32-1º – 1000-141 LISBOA
- Tel.: 21 3547763 – Fax: 21 3560486
- E-mail: geral@fdnovaes.com

António João Coimbra da Cunha Ferreira

- Cartório: Av. 5 de outubro, 146 - 7º Andar - 1050-061 LISBOA
- Tel.: 21 3241530 – Fax: 21 3422446 e 21 3476656
- E-mail: marcpat@agcunhaferreira.pt
- Web: www.agcunhaferreira.pt

João Pereira da Cruz

- Cartório: Rua Vitor Cordon, 10-A – 1249-103 LISBOA
- Tel.: 21 3475020 – Fax: 21 3421885 e 21 3424583
- E-mail: joaopcruz@jpcruz.pt
- Web: www.jpereiradacruz.pt

Vitor Hugo Ramalho da Costa França

- Cartório: Av. Duque D'Ávila, 32 - 1º – 1000-141 LISBOA
- Tel.: 21 3547574 – Fax: 21 3528473 e 21 35511 03
- E-mail: costa.franca@netcabo.pt

Jorge Afonso Cruz

- Cartório: Rua Vitor Cordon , 10-A – 1249-103 LISBOA
- Tel.: 21 3475020 – Fax: 21 3421885 e 21 3424583
- E-mail: jorgeacruz@jpcruz.pt
- Web: www.jpereiradacruz.pt

Marta Burnay da Costa Pessoa Bobone

- Cartório: Travessa do Jardim à Estrela, 28 – 1350-186 LISBOA
- E-mail: bobone@zonmail.pt

Maria Silvina Vieira Pereira Ferreira

- Cartório: Av. Casal Ribeiro, 50 - 3º, 1000-093 LISBOA
- Tel.: 21 3815050 – Fax: 21 3831150/21 381 33 93
- E-mail: sferreira@clarkemodet.com.pt

Maria Eugénia Martinez

- Cartório: Rua Vitor Cordon, 10-A – 1249-103 LISBOA
- Tel.: 21 3475020 – Fax: 21 3421885 e 21 3424583
- E-mail: mariaeugeniamartinez@jpcruz.pt
- Web: www.jpereiradacruz.pt

Maria do Rosário May Pereira da Cruz

- Cartório: Av. Duque d' Ávila, 66, 7º - 1050-083 LISBOA
- Tel.: 21 387 69 61 - Fax: 21 387 75 96
- E-mail: furtado@furtado.pt

Nuno Cruz

- Cartório: Rua Vitor Cordon , 10-A – 1249-103 LISBOA
- Tel.: 21 3475020 – Fax: 21 3421885 e 21 3424583
- E-mail: nunocruz@jpcruz.pt
- Web: www.jpereiradacruz.pt

Raquel da Costa França

- Cartório: Av. Duque D'Ávila, 32 – 1º – 1000-141 LISBOA
- Tel.: 21 3547574 – Fax: 21 3528473 e 21 3551103
- E-mail: costa.franca@netcabo.pt

António José Pissarra Dias Machado

- Cartório: Av. 5 de outubro, 146 - 7º - 1050-061 LISBOA
- Tel.: 21 3241530 – Fax: 21 3422446 e 21 3476656
- E-mail: marcpat@agcunhaferreira.pt
- Web: www.agcunhaferreira.pt

José Eduardo de Sampaio

- Cartório: Rua do Salitre, 195 – 1269-063 LISBOA
- Tel.: 21 3841300 – Fax: 21 3875775
- E-mail: jedc@jedc.pt
- Web: www.jedc.pt

João Carlos Sardiña de Barros

- Cartório: Rua Rodrigo da Fonseca, 72 – 3º Esq. - 1250-193 LISBOA
- Tel.: 213863466
- E-mail: gmr@magalhaes-adv.pt

Francisco de Novaes C. B. S. Atayde

- Cartório: Av. Duque D'Ávila, 32 – 1º – 1000-141 LISBOA
- Tel.: 21 3547763 e 21 3155038 – Fax: 21 3560486
- E-mail: geral@fdnovaes.com

Isabel Carvalho Franco

- Cartório: Rua do Salitre, 195 – 1269-063 LISBOA
- Tel.: 21 3841300 – Fax: 21 3875775
- E-mail: jedc@jedc.pt
- Web: www.jedc.pt

Álvaro Albano Duarte Catana

- Cartório: Avenida Marquês de Tomar, 44 - 6º - 1069 - 229 LISBOA
- Tel.: 217 613 490 – Fax: 217 613 499
- E-mail: alvaro.duarte@aduarateassoc.com
- Web: www.aduarateassoc.com

José Eduardo Dinis de Carvalho

- Cartório: Rua do Salitre, 195 – 1269-063 LISBOA
- Tel.: 21 3841300 – Fax: 21 3875775
- E-mail: jedc@jedc.pt
- Web: www.jedc.pt

Fernando António Ferreira Magno

- Cartório: Av. 5 de outubro, 146 - 7º Andar - 1050-061 LISBOA
- Tel.: 21 3241530 – Fax: 21 3422446 e 21 3476656
- E-mail: marcpat@agcunhaferreira.pt
- Web: www.agcunhaferreira.pt

António Côrte-Real

- Cartório: Rua Castilho, 167. 2º - 1070-050 LISBOA
- Tel.: 21 7801963 e 21 7801966 – Fax: 21 7975813
- E-mail: sgcr@sgcr.pt
- Web: www.sgcr.pt

José Luís Arnaut

- Cartório: Rua Sousa Martins, n.º 10 - 1050-218 LISBOA
- Tel.: 21 0958100 – Fax: 21 0958155
- E-mail: jarnaut@rpa.pt

José Motta Veiga

- Cartório: Rua João Penha, 10 – 1250-131 LISBOA
- Tel.: 21 3882659 e 21 3841120 – Fax: 21 3873752
- E-mail: mottaveiga@mail.telepac.pt
- Web: www.marcaonline.pt

Pedro da Silva Alves Moreira

- Cartório: Rua do Patrocínio, 94 – 1399-019 LISBOA
- Tel.: 21 3907373 – Fax: 21 3978754
- E-mail: mail@rcf.pt
- Web: www.rcf.pt

João Luís Garcia

- Cartório: Rua Castilho, 167. 2º - 1070-050 LISBOA
- Tel.: 21 7801963 e 21 7801966 – Fax: 21 7975813
- E-mail: sgcr@sgcr.pt
- Web: www.sgcr.pt

Manuel António Durães da Conceição Rocha

- Cartório: Lagoas Park - Edifício 7, 1º Piso – 2740-244 PORTO SALVO
- Tel.: 21 1224726
- E-mail: info.portugal@herrero.pt

Gonçalo de Magalhães Moreira Rato

- Cartório: Rua Rodrigo da Fonseca, 72 – 3º Esq, 1250-193 LISBOA
- Tel.: 21 3875201 - Fax: 21 3875200
- E-mail: gmr@magalhaes-adv.pt

José Raúl de Magalhães Simões

- Cartório: Rua Castilho, 167. 2º - 1070-050 LISBOA
- Tel.: 21 7801963 e 21 7801966 – Fax: 21 7975813
- E-mail: sgcr@sgcr.pt
- Web: www.sgcr.pt

Maria das Dores Marques Banheiro Meira

- Cartórios: Rua Quirino da Fonseca, 29 – 5º Esq. – 1000-251 LISBOA e Av. Luísa Todi, 277, 2º, E-1 – 2900-452 SETÚBAL
- Tel.: 21 8436250 e 265 540240 – Fax: 21 8436251 e 265 540241
- E-mail: tecnimarca@gmail.com
- Web: www.tecnimarca.pt e www.tecnimarca.com

Martim Luís Gomes de Araújo de Arantes e Oliveira

- Cartório: Rua do Patrocínio, 94 – 1399-019 LISBOA
- Tel.: 21 3907373 – Fax: 21 3978754
- E-mail: rcf@rcf.pt

Dina Maria Martins Pereira Soares

- Cartório: Av. 5 de outubro, 146 - 7º Andar - 1050-061 LISBOA
- Tel.: 21 3241530 – Fax: 21 3422446 e 21 3476656
- E-mail: marcpat@agcunhaferreira.pt
- Web: www.agcunhaferreira.pt

Carmen Cristina Martins Garcia de Pina Alcobia Galinha

- Cartório: Avenida Ressano Garcia nº 6 R/c. Esq. - 1070-237 LISBOA
- Tel.: +351 213 712 737 - Fax:+351 213 874 726
- E-mail: carmenpina@sapo.pt

Ana Maria Ferreira Pereira da Silva Veiga

- Cartório: Rua Ator Chaby Pinheiro, 5 A - 2795-060 LINDA A VELHA
- Tel.: 914930808
- E-mail: apsilvaveiga@netcabo.pt

Luís Silva Carvalho

- Cartório: Rua Vitor Cordon, 10-A, – 1249-103 LISBOA
- Tel.: 21 3475020 – Fax: 21 3421885 e 21 3424583
- E-mail: lsc@jpcruz.pt
- Web: www.jpereiradacruz.pt

Alberto Canelas

- Cartório: Rua Vitor Cordon , 10-A – 1249-103 LISBOA
- Tel.: 21 3475020 – Fax: 21 3421885 e 21 3424583
- E-mail: acanelas@jpcruz.pt
- Web: www.jpereiradacruz.pt

César Manuel de Bessa Monteiro

- Cartório: Av. Infante D. Henrique, 26 - 1149-096 LISBOA
- Tel.: 21 723 18 00 – Fax: 21 723 1899
- E-mail: bessa.monteiro@abreuadvogados.com
- Web: www.abreuadvogados.com

Paulo Alexandre Pinto Correia Rodrigues da Graça

- Cartório: Av. Almirante Reis, 104 - 5º – 1150-022 LISBOA
- Tel.: 21 8110051 – Fax: 21 8141605
- E-mail: paulo.graca-82931@advogados.oa.pt

Miguel Camargo de Sousa Eiró

- Cartório: Av. Fontes Pereira de Melo, 15 – 7º – 1050-115 LISBOA
- Tel.: 21 3160324 – Fax: 21 3150826
- E-mail: miguel.eiro@mail.telepac.pt

Elsa Maria Martins Barreiros Amaral Canhão

- Cartório: Rua do Patrocínio, 94 – 1399-019 LISBOA
- Tel.: 21 3907373 – Fax: 21 3978754
- E-mail: mail@rcf.pt
- Web: www.rcf.pt

Joaquim Maria Calado Marques

- Cartório: Av. Álvares Cabral, 47 - R/C - 1250-015 LISBOA
- Tel.: 21 381 46 40 – Fax: 21 381 46 41
- E-mail: jcaladomarques@esc-advogados.pt

José António dos Reis Martinez

- Cartório: Rua Vitor Cordon, 30 –1º – 1200-484 LISBOA
- Tel.: 21 3473860 – Fax: 21 3473548
- E-mail: jamartinez.advogados@esc-advogados.com

Ana Teresa Pulido

- Cartório: Av. Fontes Pereira de Melo, 43– 1050-119 LISBOA
- Tel.: 21 3197303 – Fax: 21 3197309
- E-mail: atp@plmj.pt

Vera Araújo Arnaut

- Cartório: Av. Eng Duarte Pacheco, Torre 2, 9.º - Sala 3. – 1070 – 102 LISBOA
- Tel.: 21 384 01 97/8 – Fax: 21 384 01 99
- E-mail: vera.araujo@notarios.pt

Luísa Guerreiro

- Cartório: Rua Raul Proença, 3 - 2820-478 CHARNECA DA CAPARICA
- Tel: 21 821 23 47
- E-mail: luisague@netcabo.pt
- Web: www.lguerreiro.com

Olga Maria Rocha da Cruz Landim

- Cartório: Av. Casal Ribeiro, 50 - 3º, 1000-093 LISBOA
- Tel.: 21 3815050 e 21 3815054 – Fax: 21 3831150 e 21 3813393
- E-mail: info@clarkemodet.com.pt

Paulo Pelayo de Sousa

- Cartório: Rua de Sá da Bandeira, 706 – 6º. Dto.– 4000-432 PORTO
- Tel.: 22 2046120 – Fax: 22 2080728
- E-mail: geral@arlindodesousa.pt

Pedro Pelayo de Sousa

- Cartório: Rua de Sá da Bandeira, 706 – 2º. Esq. – 4000-432 PORTO
- Tel.: 22 2009106 (3 linhas) – Fax: 222080728
- E-mail: marpat@esoterica.pt

Pedro Manuel Branco da Cruz

- Cartório: Av. Duque de Loulé, 1 – 7º Esq. – 1050-085 LISBOA
- Tel.: 21 3535233 – Fax: 21 3535259
- E-mail: lex@cruzadvogados.com

Vítor Luís Ribeiro Cardoso

- Cartório: Rua Jaime Cortesão, nº 62 - 2910-538 SETÚBAL
- Tel.: 265 527 057 - Fax: 265 527 057
- E-mail: marcasetentes@ribeirocardoso.com

Abel Dário Pinto de Oliveira

- Cartório: Rua Nossa Senhora de Fátima, 419 - 3º - Frente - 4050-428 PORTO
- Tel.: 22 600 80 94 e 22 016 02 04 – Fax: 22 600 80 95
- E-mail: geral@ampporto.com

Alexandra Maria Viegas Costa Paixão

- Cartório: Av. António Augusto de Aguiar, nº 148, 4C e 5C - 1069-019 LISBOA
- Telemóvel: 919830742
- E-mail: fastfiling@fast-filing.com

Ana Bárbara Emauz de Melo Portugal de Sampaio

- Cartório: Rua do Salitre, 195 – 1269-063 LISBOA
- Tel.: 21 3841300 – Fax: 21 3875775
- E-mail: jedc@jedc.pt
- Web: www.jedc.pt

Ana Maria Gonçalves Fidalgo

- Cartório: Av. Casal Ribeiro, 50 - 3º, 1000-093 LISBOA
- Tel.: 21 3815050 – Fax: 21 3831150
- E-mail: afidalgo@clarkemodet.com.pt

Anabela Teixeira de Carvalho

- Cartório: Edifício Net - Rua de Salazares 842 - 4149-002 PORTO
- Tel.: +351 (0)225 322064 - Fax: +351 (0)225 322066
- E-mail: anabela.carvalho@patents.pt
- Web: www.patents.pt

António Jorge Mateus Andrade

- Cartório: Av. Infante D. Henrique, 26 - 1149-096 LISBOA
- Tel.: 21 7231800 - Fax: 21 7231899
- E-mail: antonio.andrade@abreuadvogados.com
- Web: www.abreuadvogados.com

Bruno Braga da Cruz

- Cartório: Av. de Berna, n.º 24, 7 Dtº- 1050-041 LISBOA
- Tel.: 217802220 - Fax: 217802229
- E-mail: brunobragadacruz-127791@adv.ao.pt
- Web: www.bernaadvogados.pt

Carla Maria Santos Pinheiro

- Cartório: Edifício Oceanus - Avenida da Boavista, 3265 - 3º andar, Escr. 3.4 – 4100-137 PORTO
- Tel.: 22 5323340 – Fax: 22 5323349
- E-mail: cpinheiro@clarkemodet.com.pt

Cláudia Pimenta Monteiro de Medina Barbosa Xara-Brasil Nogueira

- Cartório: Av. Maria Helena Vieira da Silva, 40, 1º Dto.– 1750-184 LISBOA
- Tm.: 96 297 25 10
- E-mail: cxarabrasil@gmail.com

Cristina Antónia de Almeida Carvalho

- Cartório: Rua do Salitre, 195 – 1269-063 LISBOA
- Tel.: 21 3841300 – Fax: 21 3875775
- E-mail: jedc@jedc.pt
- Web: www.jedc.pt

Filipe Teixeira Baptista

- Cartório: Avenida Álvares Cabral, n.º 47, r/c - 1250-015 LISBOA
- Tel.: 211 914 169 - Fax: 211 914 166
- E-mail: filipe.baptista@bma.com.pt
- Web: www.bma.com.pt

Gonçalo de Melo Portugal Saluce de Sampaio

- Cartório: Rua do Salitre, 195 – 1269-063 LISBOA
- Tel.: 21 3841300 – Fax: 21 3875775
- E-mail: jedc@jedc.pt
- Web: www.jedc.pt

Gonçalo Maria Cabral da Cunha Ferreira

- Cartório: Av. Duarte Pacheco, 37 R/C Dtº – 2780-216 OEIRAS
- Tel.: 21 3800910 – Fax: 21 3877109
- E-mail: goncalo@cfadvogados.com.

Gonçalo Paiva e Sousa

- Cartório: Av. Duque de Ávila, 46, 6º – 1050-083 LISBOA
- Tel.: 21 340 86 00 – Fax: 213 408 609
- E-mail: gpsousa@gomezacebo-pombo.com
- Web: www.gomezacebo-pombo.com

Inês de Carvalho Simões

- Cartório: Rua Vitor Cordon , 10-A – 1249-103 LISBOA
- Tel.: 21 3475020/30 – Fax: 21 3421885 e 21 3424583
- E-mail: inessimoes@jpcruz.pt
- Web: www.jpereiradacruz.pt

João M. Pimenta

- Cartório: Rua Vitor Cordon, 10-A – 1249-103 LISBOA
- Tel.: 21 3475020/30 – Fax: 21 3421885 e 21 3424583
- E-mail: joaopimenta@jpcruz.pt
- Web: www.jpereiradacruz.pt

João Sardinha

- Cartório: Rua Vitor Cordon , 10-A – 1249-103 LISBOA
- Tel.: 21 3475020/30 – Fax: 21 3421885 e 21 3424583
- E-mail: joaosardinha@jpcruz.pt
- Web: www.jpereiradacruz.pt

João Paulo Sena Mioludo

- Cartório: Rui Sousa Martins, 10 - 1050-218 LISBOA
- Tel.: 21 095 81 49 / 96 307 57 86 – Fax: 21 095 81 55
- E-mail: Joao.mioludo@cms-rpa.com

Luís Gonçalo Moura Cavaleiro de Ferreira

- Cartório: Av. Álvares Cabral, 47, 1º – 1250-015 LISBOA
- Tel.: 213 806 530 – Fax: 213 806 531
- E-mail: cavaleiro.ferreira@leonelalves.com

Marco Alexandre Gomes da Silva Pires de Sousa

- Cartório: Rua Quinta do Monte, 96 - 1º Dtº - 4805-151 CALDAS DAS TAIPAS
- Tel. 936954610 – Fax: 253471946
- E-mail: marcopires.sousa-9680p@adv.oa.pt

Maria do Carmo Ferreira Fernandes Simões

- Cartório: Av. Duque de Ávila, 66, 7º - 1050 - 083 LISBOA
- Tel.: 21 3876961 – Fax: 21 3877596
- E-mail: furtado@furtado.pt

Maria Manuel Ramos Lucas

- Cartório: Praça de Portugal n.º. 7C - 1ºD - 2910-640 SETÚBAL
- Tel.: 265 228685 – Fax: 265 228637
- E-mail: mmlucas@marquesmarcas.com

Maria Teresa Delgado

- Cartório: Lagoas Park - Edifício 7, 1º Piso – 2740-244 PORTO SALVO
- Tel.: 21 1224726
- E-mail: tdelgado@herrero.pt

Miguel Adolfo Coelho Quintans

- Cartório: Rua Sousa Martins, 10 – 1050-218 LISBOA
- Tel.: 21 0958109 – Fax: 21 0958155
- E-mail: miguel.quintans@cms-rpa.com
- Web: www.rpa.pt

Ricardo Souto Soares Henriques

- Cartório: Av. Infante D. Henrique, 26 – 1149-096 LISBOA
- Tel.: 21 7231800 – Fax: 21 7231899
- E-mail: ricardo.henriques@abreuadvogados.com
- Web: www.abreuadvogados.com

Teresa Colaço Dias

- Cartório: Av. Duque de Ávila, 66, 7º- 1050-083 LISBOA
- Telef.: 351 21 387 69 61 - Fax: 351 21 387 75 96
- E-mail: teresa.dias@furtado.pt
- Web: www.furtado.pt

Teresa Maria Ferreira Pereira da Silva Garcia

- Cartório: R. Soldados da Índia, 72 – 1400-340 LISBOA
- Tel.: 21 3017086
- E-mail: garcia.teresa@netcabo.pt

Paulo Jorge Monteverde Plantier Saraiva Maia

- Cartório: Av. Álvares Cabral, 47 - 1º - 1250-015 LISBOA
- Tel.: 213 806 530 - Fax: 213 806 531
- E-mail: paulo.monteverde@bma.com.pt
- Web: www.bma.com.pt

Águeda Silva

- Cartório: Rua 4 de Outubro, 821 - 4810-485 GUIMARÃES
- E-mail: aguedasilva@gmail.com

Ana Bela Ferreira

- Cartório: Rua Castilho, 167 - 2º - 1070-050 LISBOA
- Tel.: 217801963 – Fax: 217975813
- E-mail: abf@sgcr.pt
- Web: www.sgcr.pt

Margarida Martinho do Rosário

- Cartório: Rua dos Bacalhoeiros, 4 - 1100-070 LISBOA
- Tel.: 218823990 – Fax: 218823997
- E-mail: gcf@gastao.eu
- www.gastao.eu

Ana Rita Vilhena

- Cartório: Rua Vitor Cordon, 10-A – 1249-103 LISBOA
- Tel.: 21 3475020 – Fax: 21 3421885 e 21 3424583
- E-mail: anaritavilhena@jpcruz.pt
- Web: www.jpereiradacruz.pt

António Trigueiros de Aragão

- Cartório: Rua do Patrocínio, 94 - 1399-019 LISBOA
- Tel.: 213907373 – Fax: 213978754
- E-mail: mail@rcf.pt

Carmina Cardoso

- Cartório: Largo de São Carlos, 3 - 1200-410 LISBOA
- Tel.: 213583620 – Fax: 213159434
- E-mail: c.cardoso-183171@adv.oa.pt.

Elsa Guilherme

- Cartório: Rua Vitor Cordon, 10-A – 1249-103 LISBOA
- Tel.: 21 3475020/30 – Fax: 21 3421885 e 21 3424583
- E-mail: elsaguilherme@jpcruz.pt
- Web: www.jpereiradacruz.pt

Filipe Pedro

- Cartório: Rua Varela Silva, 3 - 2º Dto. - 2730-233 BARCARENA
- E-mail: filipedro@netcabo.pt

Francisca Ferreira Pinto

- Cartório: Av. da República, 25 - 1º - 1050-186 LISBOA
- Tel.: 213800910 – Fax: 213877109
- E-mail: francisca.ferreira.pinto@garrigues.com

Hugo Monteiro de Queirós

- Cartório: Av. Álvares Cabral 47, 1º - 1250-015 LISBOA
- Tel.: +351 213806530 – Tlm: +351 914261919 – Fax: +351 213806531
- E-mail: hugo.queiros@bma.com.pt

Isabel Bairrão

- Cartório: Avenida da República, 25 - 1º - 1050-196 LISBOA
- Tel.: 213800910 – Fax: 213877109
- E-mail: isabel.bairrao@garrigues.com

Joana da Mata

- Cartório: Rua Bernardo Lima, 3 - 1150-074 LISBOA
- Tel.: 213566400 – Fax: 213566488
- E-mail: joanamata@rsa-advogados.pt

João Jorge

- Cartório: Rua do Patrocínio, 94 - 1399-019 LISBOA
- Tel.: 213907373 – Fax: 213978754
- E-mail: mail@rcf.pt

João Pedro Fazendeiro

- Cartório: Av. Marquês de Tomar, 44 - 6º - 1069-229 LISBOA
- Tel.: 217613490 – Fax: 217613499
- E-mail: jp.fazendeiro@aduarateassoc.com

Jorge Faustino

- Cartório: Rua do Patrocínio, 94 - 1399-019 LISBOA
- Tel.: 213907373 – Fax: 213978754
- E-mail: mail@rcf.pt

José de Novaes e Ataíde

- Cartório: Av. Duque D'Ávila, 32 - 1º - 1000-141 LISBOA
- Tel.: 213547763 – Fax: 213560486
- E-mail: geral@fdnovaes.com

Lídia Neves

- Cartório: Av. Engenheiro Duarte Pacheco, 7, r/c - 1070-100 LISBOA
- Tel.: 21 78148 00 – Fax: 21 781 48 02
- E-mail: lidia.neves@mirandalawfirm.com

Lourenço de Sampaio

- Cartório: Rua do Salitre, 195 - 1269-063 LISBOA
- Tel.: 213841300 – Fax: 213875775
- E-mail: lourenco.sampaio@jedc.pt

Luís Humberto Ferreira

- Cartório: Edifício Net - Rua de Salazares 842 4149-002 PORTO
- Tel.: 225322064 - Fax: 225322066
- E-mail: luis.ferreira@patents.pt
- Web: www.patents.pt

Joana Fialho Pinto

- Cartório: Av. 5 de outubro, 146 - 7º Andar - 1050-061 LISBOA
- Tel.: 213241530 – Fax: 213422446
- E-mail: marcpat@agcunhaferreira.pt

Maria Cruz Garcia

- Cartório: Rua Vitor Cordon , 10-A – 1249-103 LISBOA
- Tel.: 21 3475020/30 – Fax: 21 3421885 e 21 3424583
- E-mail: mariacruzgarcia@jpcruz.pt
- Web: www.jpereiradacruz.pt

Mário Castro Marques

- Cartório: Av. da Boavista, Ed. Oceanus, N.º 3265- 3.º Andar, Escritório. 3.4, 4100-137 PORTO
- E-mail: mcmarques@clarkemodet.com.pt
- Web: www.clarkemodet.com

Marisa Coimbra

- Cartório: Rua Dom Francisco Manuel de Melo 21, 1070-085 LISBOA
- Tel.: 21 313 2000 – Fax: 21 313 2001
- E-mail: mail@rcf.pt
- Web: www.srslegal.pt/pt/

Nuno Lourenço

- Cartório: Edifício LACS. Estrada da Malveira da Serra 920 Aldeia de Juzo 2750-834 CASCAIS
- Tel.: 21 1395721 – Fax: 21 1946681
- E-mail: nuno.lourenco@todaypatents.com
- Web: www.todaypatents.com

Rodolfo Condessa

- Cartório: Rua Cidade de Rabat, 31 - 8º Esq. - 1500-159 LISBOA
- Tel.: 966712005
- E-mail: rodolfo.condessa@gmail.com

Rui Duarte Catana

- Cartório: Av. Marquês de Tomar, 44 - 6º - 1069-229 LISBOA
- Tel.: 217613490 – Fax: 217613499
- E-mail: rui.catana@aduarateassoc.com
- Web: www.aduarateassoc.com

Rui Moreira de Resende

- Cartório: Rua Bernardo Lima, 3 - 1150-074 LISBOA
- Tel.: 213566400 – Fax: 213566488
- E-mail: ruiresende@rsa-advogados.pt

Sandra Martins Pinto

- Cartório: Praça General Humberto Delgado, n.º 267 3º Andar Salas 1 /2, 4000-288 PORTO
- Tel.: 222012603 – Fax: 222012605
- E-mail: smp@sgcr.pt
- Web: www.sgcr.pt

Teresa Luísa Catarino Fernandes Gingeira Martins

- Cartório: Rua do Carvalho, 282- 4445-374 ERMESINDE
- E-mail: teresagingeira@gmail.com

Vasco Stillwell D'Andrade

- Cartório: Rua Castilho, 165 - 1070-050 LISBOA
- Tel.: 213817400 – Fax: 213826629
- E-mail: vsandrade@mlgts.pt

Vera Correia Alves

- Cartório: Rua Bernardo Sequeira, 78 - 1º Sala M - 4710-359 BRAGA
- Tel.: 253609330 – Fax: 253609311
- E-mail: nprotect@sapo.pt

Ana Sofia Dinis Chaves

- Cartório: Rua Luis Gonzaga, Edificio Phoenix Garden, 7º andar H, MACAU
- Tel.: 00853 66591201
- E-mail: chaves.anasofia@gmail.com

Ália Mohamade Amadá

- Cartório: Rua Leopoldo de Almeida Nº 1 - 3º A, 1750-137 LISBOA
- E-mail: alia.amada-360741@adv-est.oa.pt

Rita Milhões

- Cartório: Rua Castilho, nº 167 - 2º - 1700-050 LISBOA
- Tel.: 217801963 – Fax: 217975813
- E-mail: rmi@sgcr.pt
- Web: www.sgcr.pt

Daniel Reis Nobre

- Cartório: Alameda dos Oceanos, 41K-21, Parque das Nações – 1990-207 LISBOA
- Tel.: 213 150 970 - Fax: 213 531 352
- E-mail: portugal@inventacom.com
- Web: www.inventacom.pt

Tiago Reis Nobre

- Cartório: Alameda dos Oceanos, 41K-21, Parque das Nações – 1990-207 LISBOA
- Tel.: 213 150 970 - Fax: 213 531 352
- E-mail: portugal@inventacom.com
- Web: www.inventacom.pt

David Cardoso

- Cartório: Avenida António Augusto de Aguiar, 106, 8.º andar- 1050-019 LISBOA
- Tel.: 213173660 – Fax: 213155035
- E-mail: dc@legalwest.eu

Ágata Pinho

- Cartório: Av. Sidónio Pais, n.º 379, Piso 1, sala 1.14, Ed. HOECHST - 4100-486 BOAVISTA, PORTO
- Tel.: 220167495 – Fax: 226092487
- E-mail: agatapinho@jpcruz.pt
- Web: www.jpereiradacruz.pt

Ana Eugénio

- Cartório: Rua António Enes 18-3D - 1050-025 LISBOA
- E-mail: aeugenio.ana@gmail.com

Ana M. Sebastião

- Cartório: Rua Vitor Cordon , 10-A – 1249-103 LISBOA
- Tel.: 21 3475020/30 – Fax: 21 3421885 e 21 3424583
- E-mail: anamsebastiao@jpcruz.pt
- Web: www.jpereiradacruz.pt

Cátia Ribeiro

- Cartório: Praça de Portugal n.º 7C - 1.ºD - 2910-640 SETÚBAL
- Tel.: 265 228 685 - Fax: 265 228 637
- E-mail: catia@marquesmarcas.com
- Web: www.marquesmarcas.com

Joana Dez-Réis Grilo

- Cartório: Rua de Campolide n.º 164 D, 1070-029 LISBOA
- Tel.: 934954388
- E-mail: joana.grilo@protectdata.pt

Luís Caixinhas

- Cartório: Alameda dos Oceanos, 41K-21, Parque das Nações - 1990-207 LISBOA
- Tel.: 213 150 970 - Fax: 213 531 352
- E-mail: portugal@inventacom.com
- Web: www.inventacom.pt

Ricardo Abrantes

- Cartório: Av. Casal Ribeiro, 50 - 3.º, 1000-093 LISBOA
- Tel.: 213815050 - Fax: 212831150
- E-mail: rabrantes@clarkemodet.com.pt

Patrícia Marques

- Cartório: Rua Afonso de Albuquerque, n.º25 – 2.º piso - 2400-076 LEIRIA
- Tel.: 916810463 / 244024415
- E-mail: patriciamarques@jpcruz.pt
- Web: www.jpereiradacruz.pt

Márcia Martinho da Rosa

- Cartório: Rua Rodrigo da Fonseca, n.º 82, 1.º Dt.º, 1250-193 LISBOA
- Tel.: 213714940 - Fax: 213882635
- E-mail: marcia.rosa@pra.pt

Madalena Barradas

- Cartório: Av. Casal Ribeiro, 50 - 3.º, 1000-093 LISBOA
- Tel.: 213815050 - Fax: 213831150
- E-mail: mbarradas@clarkemodet.com.pt

Luís Teixeira

- Cartório: Rua Públia Hortênsia de Castro, nº 1, 2º A - 1500-518 LISBOA
- E-mail: teixeira.luismanuel@gmail.com

Manuel Cunha Ferreira

- Cartório: Av. 5 de outubro, 146 - 7º Andar - 1050-061 LISBOA
- Tel.: 213241530 - Fax: 213476656 / 213422446
- E-mail: manuel.cunhaferreira@agcunhaferreira.pt

Ana Fazendeiro

- Cartório: Av. das Forças Armadas, nº 125 - 12º - 1600-079 LISBOA
- Tel.: 217231800 - Fax: 217231899
- E-mail: ana.fazendeiro@abreuadvogados.com

Vítor Palmela Fidalgo

- Cartório: Alameda dos Oceanos, 41K-21, Parque das Nações – 1990-207 LISBOA
- Tel.: 213 150 970 - Fax: 213 531 352
- E-mail: vfidalgo@inventacom.com
- Web: www.inventa.pt

Sérgio Coimbra Henriques

- Cartório: Av. da República, 50, 2º Andar- 1050 – 196 LISBOA
- Tel.: 211229070
- E-mail: sergiohenriques@vf-advogados.pt

Filipa Lopes Galvão

- Cartório: Rua Professor Simões Raposo, nº 5, 4º B - 1600-660 LISBOA
- E-mail: filipa.galvao@eyesee.pt

Jorge Manuel Vaz Machado

- Cartório: Av. da Boavista, Ed. Oceanus, nº 3265 - 3º Andar, Escr. 3.4 - 4100-137 PORTO
- Tel.: 225323340 - Fax: 225323344
- E-mail: jmachado@clarkemodet.com.pt

Vera Albino

- Cartório: Alameda dos Oceanos, 41K-21, Parque das Nações – 1990-207 LISBOA
- Tel.: 213 150 970 - Fax: 213 531 352
- E-mail: portugal@inventacom.com
- Web: www.inventa.pt

Maria João Pereira

- Cartório: Avenida Comendador Silva Araújo, Ap. 30 - 4796-908 VILA DAS AVES
- Tel.: 252874627
- E-mail: mariabaltarpereira@gmail.com

Mário Marques

- Cartório: Avenida 5 de Outubro, nº 10 - 1º - 1050-056 LISBOA
- Tel.: 216081027
- E-mail: mmarques@level-up.pt

Isaura Monteiro

- Cartório: Rua do Centro Comunitário, Lote 96, nº 8 - 8135-154 ALMANCIL
- Tel.: 933462947
- E-mail: isaura.monteiro@gmail.com

Ana Rita Remígio

- Cartório: Edifício Net, Rua de Salazares 842 - 4149-002 PORTO
- Tel.: 225322064 - Fax: 225322066
- E-mail: ana.remigio@patents.pt
- Web: www.patents.pt

Daniela Dinis

- Cartório: Rua da Fé n.º 10 Casal do Rato 1675-313 PONTINHA
- Tel.: 961294016
- E-mail: danielamdinis-456421@adv.oa.pt

Luís Pinto Monteiro

- Cartório: Av. da Liberdade, 224 - 1250-148 LISBOA
- Tel.: 213197300 - Fax: 213197319
- E-mail: luis.pintomonteiro@plmj.pt

Cláudia Freixinho Serrano

- Cartório: Rua Vitor Cordon , 10-A - 1249-103 LISBOA
- Tel.: 213475020 - Fax: 213421885
- E-mail: claudiaserrano@jpcruz.pt

David Marques

- Cartório: Avenida Cova dos Vidros, Lote 2570 - 2975-333 QUINTA DO CONDE
- E-mail: davidmtfmarques@gmail.com

Filipe Funenga

- Cartório: Vågsgaten, 43, 4306 SANDNES NO
- Tel.: (+47) 908 77 808
- E-mail: filipe.funenga@patent.no

Inês Monteiro Alves

- Cartório: Alameda dos Oceanos, 41K-21, Parque das Nações – 1990-207 LISBOA
- Tel.: 213150970 - Fax: 213531352
- E-mail: ialves@inventia.com

Mariana Bernardino Ferreira

- Cartório: Av. Álvares Cabral, 47 - 1.º - 1250-015 LISBOA
- Tel.: 213806530 - Fax: 213806531
- E-mail: mariana.ferreira@bma.com.pt
- Web: www.bma.pt

Patrícia Lima

- Cartório: Instituto Superior Técnico, Avenida Rovisco Pais - 1049-001 LISBOA
- E-mail: patriciamlima@hotmail.com

Rita Mendonça

- Cartório: Rua Castilho, 167, 2º - 1070-050 LISBOA
- Tel.: 217 801 963 – Fax: 217 975 813
- E-mail: sgcr@sgcr.pt
- Web: www.sgcr.pt

Rui do Nascimento Gomes

- Cartório: Rua Vitor Cordon, 10-A - 1249-103 LISBOA
- Tel.: 213475020 - Fax: 213421885
- E-mail: ruigomes@jpcruz.pt
- Web: www.jpereiradacruz.p

Vasco Rosa Dias

- Cartório: Est. Beira nº 176, 5º A - 3030-173 COIMBRA
- Tel.: 963312134
- E-mail: vasco.rosa.dias@gmail.com

Joana Piriquito Santos

- Cartório: Rua D. Luís I, n.º 28 1200-151 LISBOA
- Tel.: 213113400 - Fax: 213113406
- E-mail: jcs@vda.pt

Sónia Mota Maia

- Cartório: Alameda da Quinta de Sto. António, nº 1 - Núcleo 1 - 2º E - 1600-675 LISBOA
- Tel.: 217160190 - Fax: 213244665
- E-mail: info@ip-smm.com

Pedro Bacelar

- Cartório: Estrada da Chainha, Lote 6, Nº163 R/C - 7005-198 ÉVORA
- Tel: 266040468 e 919654760 - Fax: 266040948
- E-mail: pedro.espanca@gmail.com

Miguel Antunes de Resende

- Cartório: Avenida de São Pedro nº 31 Monte Estoril - 2765-446 ESTORIL
- Tel: 910583778
- E-mail: miguelantunesderesende@gmail.com

Luís Sommer Ribeiro

- Cartório: Rua dos Bacalhoeiros, 4 - 1100-070 LISBOA
- Tel: 218823990 - Fax: 218823997
- E-mail: luis.ribeiro@gastao.eu

João Pereira Cabral

- Cartório: Alameda dos Oceanos, 41, K21, Parque das Nações - 1990-207 LISBOA
- Tel: 213150970 - Fax: 213531352
- E-mail: jcabral@inventacom.com
- Web: www.inventa.pt

João Francisco Sá

- Cartório: Alameda dos Oceanos, 41, K21, Parque das Nações - 1990-207 LISBOA
- Tel: 213150970 - Fax: 213531352
- E-mail: jfsa@inventacom.com
- Web: www.inventa.pt

Sousa Ribeiro

- Cartório: Av. Álvares Cabral, n.º 47, 1.º andar - 1250-015 LISBOA
- Tel: 213806530 - Fax: 213806531
- E-mail: sousaribeiro-46899p@adv.oa.pt

Evangelino Marques Ribeiro

- Cartório: Praça de Portugal n.º 7C - 1.ºD - 2910-640 SETÚBAL
- Tel: 265228685 e 932573091 - Fax: 265228637
- E-mail: marquesribeiro@marquesmarcas.com
- Web: www.marquesmarcas.com

Diogo Xavier Santos

- Cartório: Rua Castilho, 167, 2.º Andar - 1070-050 LISBOA
- Tel: 217801963 e 912628247 - Fax: 217975813
- E-mail: dxs@sgcr.pt
- Web: www.sgcr.pt

Saulo Chanoca

- Cartório: Rua Artilharia Um, n.º 51, Páteo Bagatela, Edifício 1, 4.º Andar - 1250-137 LISBOA
- Tel: 211554330 e 935274353
- E-mail: schanoca@bas.pt

Lígia Gata

- Cartório: Av. Dr. Mário Moutinho, Lt 1519, 7.º Esq. - 1400-136 LISBOA
- Tel: 213011684
- E-mail: ligiagata007@gmail.com
- Web: www.megaingenium.eu

Manuel Bastos Moniz Pereira

- Cartório: Rua dos Bacalhoeiros 4, 1100-070 LISBOA
- Tel: 218823990 - Fax: 218823997
- E-mail: manuel.pereira@gastao.eu
- Web: www.gastao.eu

Ana Neves

- Cartório: Estrada da Algazarra, n.º 43, 6.º B, 2810-015 FEIJÓ
- Tel: 936256546
- E-mail: anaisabelneves@gmail.com

Ana Plácido Martins

- Cartório: Infante D. Henrique, n.º 38 - 4.º Esq. Trs., 4400-257 VILA NOVA DE GAIA
- Tel: 964529585
- E-mail: anamartins.adv@outlook.com

André Sarmento

- Cartório: Rua Damião de Góis, n.º 56, 4.º Andar, apt. 43, 4050-221 PORTO
- Tel: 223 751 032
- E-mail: andrevsarmento@gmail.com

Miguel Vaz Serra

- Cartório: Avenida 5 de outubro, n.º 146, 7.º Andar, 1050-061 LISBOA
- Tel: 917169727- Fax: 213422446
- E-mail: miguel.vazserra@agcunhaferreira.pt

Leila Teixeira

- Cartório: Rua 19, 231, 1.º Andar, 4500-256 ESPINHO
- Tel: 935595149
- E-mail: lt@fredericomendes.pt

Cristina de Castro

- Cartório: Rua António Sérgio, 49 - 3º Esq., 6300-665 GUARDA
- Tel: 965028903
- E-mail: cristinacastro@ipg.pt

Mariana Belo de Oliveira

- Cartório: Rua Domingos Ferreira Pinto Basto, nº 45, 3830-176 ÍLHAVO - AVEIRO
- Tel: 914913442
- E-mail: marianabelooliveira@gmail.com

Natacha Batista

- Cartório: Rua 9 de Março, nº 63, Cajados - 2965-505 ÁGUAS DE MOURA
- Tel: 916187637
- E-mail: anatachabatista@gmail.com

Raquel Antunes

- Cartório: Rua Vitor Cordon, 10A – 1249-103 LISBOA
- Tel.: 21 3475020
- E-mail: raquelantunes@jpcruz.pt
- Web: www. jpereiradacruz.pt

Sofia Rebelo Ladeira

- Cartório: Rua Ana de Castro Osório, nº 4 - 5º B– 1500-039 LISBOA
- Tel.: 969267585
- E-mail: ladeira.sofia@gmail.com

Adriana Esteves

- Cartório: Av. Casal Ribeiro, 50 - 3º andar– 1000-093 LISBOA
- Tel.: 213815050 – Fax: 212831150
- E-mail: aesteves@clarkemodet.com.pt

Cláudia Tomás Pedro

- Cartório: Rua David Mourão Ferreira, nº5 - lote 3/4 - 4ºesq.– 2650-050 AMADORA
- Tel.: 214946866 Tlm: 966478360
- E-mail: claudiatomaspedro@gmail.com

Diana Pereira

- Cartório: Alameda dos Oceanos, 41, K21, Parque das Nações– 1990-207 LISBOA
- Tel.: 213150970/1 – Fax: 213531352
- E-mail: dpereira@inventacom.com

Inês Sequeira

- Cartório: Alameda dos Oceanos, 41, K21, Parque das Nações– 1990-207 LISBOA
- Tel.: 918860596
- E-mail: isequiera@inventacom.com

Joel David Rodrigues

- Cartório: Alameda dos Oceanos, 41, K21, Parque das Nações– 1990-207 LISBOA
- Tel.: 213150970
- E-mail: jrodrigues@inventacom.com

Inês Guerra

- Cartório: Rua Castilho, 167 - 2º– 1070-050 LISBOA
- Tel.: 217801963 Tlm: 933625901
- E-mail: mig@sgcr.pt

Luísa Azevedo Soares Rodrigues

- Cartório: Rua António da Silveira, 131– 2765-300 ESTORIL
- Tel.: 914431158
- E-mail: marialuisa.rodrigues@gmail.com

Marina Ciriani

- Cartório: Rua Dr. Rafael Duque, nº21 - 3ºdrt – 1500-249 LISBOA
- Tel.: 935933071
- E-mail: ciriani.marinar@gmail.com

Miguel Bibe

- Cartório: Alameda dos Oceanos, 41, K21, Parque das Nações– 1990-207 LISBOA
- Tel.: 918759849
- E-mail: mbibe@inventacom.com

Tiago Andrade

- Cartório: Rua Vitor Cordon, 10-A – 1200-442 LISBOA
- Tel.: 213475020
- E-mail: tiagoandrade@jpcruz.pt
- Web: www.jpereiradacruz.pt

Cláudia Alexandra Maia do Couto

- Cartório: Rua Pedro Julião, n.º10, 2º Esq. - 2845-123 Amora
- Tlm: 934785837
- E-mail: claudia.amcouto@gmail.com

Cristina Maria Sanches Simões de Faria

- Cartório: Rua António Livramento, n.º3, -5ºC 1600-371 LISBOA
- Tel: 960290166
- E-mail: csdefaria@gmail.com

Diogo de Almeida Antunes

- Cartório: Alameda dos Oceanos 41 K 21-1991-207 LISBOA
- Tel. 21 3150970 – Tlm: 925835323
- E-mail: dantunes@inventacom.com

Dulce de Fátima Varandas de Almeida Andrade

- Cartório: Edifício Net - Rua de Salazares, n.º 842 - 4100-002 PORTO
- Tel. 220028916 – Tlm: 962043227 - Fax: 225322066
- E-mail: dulce.varandas@patents.p

Filipa João da Gama Franco Marques Pereira

- Cartório: Rua Victor Cordon, n.º 10 - A - 1249-103 LISBOA
- Tlm.: 910075582
- E-mail: filipapereira@jpcruz.pt

Inês Duarte Tavares

- Cartório: Avenida do Uruguai, n.º 31, 6.º frente – 1500-611 LISBOA
- Tlm: 963135488
- E-mail: inesduartetavares@gmail.com

Joana Alves Coelho

- Cartório: Praça General Humberto Delgado, 267 - 3º salas 1 e 2 - 4000-288 PORTO
- Tel.: 222012603 - Fax: 222012605
- E-mail: jac@sgcr.pt

Miguel Filipe Duarte

- Cartório: Rua Agnelo Gonçalves David, n.º4, 1º Esq – 2080-055 ALMEIRIM
- Tlm.: 918866349
- E-mail: miguel.fduarte@hotmail.com

Vera Lúcia Faria Viola Gonçalves

- Cartório: Rua Dr. Herminio Laborinho, nº 13 - 2500-214 CALDAS DA RAINHA
- Tlm.: 914287287
- E-mail: vera.viola.goncalves@gmail.com

PROCURADORES AUTORIZADOS

(Os Procuradores Autorizados são pessoas singulares que, não sendo Agentes Oficiais da Propriedade Industrial, podem praticar actos e termos do processo, juntando, para o efeito, procuração simples e com poderes especiais para cada processo)

Artur Almeida Pinto Furtado da Luz

- Cartório: Rua da Madalena, 214 – 4º – 1100-325 LISBOA
- Tel.: 21 8870657 – Fax: 21 8879714
- E-mail: abpatentiena@mail.telepac.pt

Carlos António dos Santos Rodrigues

- Cartório: Rua da Madalena, 214 – 4º – 1100-325 LISBOA
- Tel.: 21 8870657 – Fax: 21 8879714
- E-mail: abpatentiena@mail.telepac.pt

Ruy Pelayo de Sousa

- Cartório: Rua de Sá da Bandeira, 706 – 6º Dtº. – 4000-432 PORTO
- Tel.: 22 2046120 (3 linhas) – Fax: 22 2080728
- E-mail: geral@arlindodesousa.pt

Carmen Ferreira Furtado da Luz de Oliveira e Silva

- Cartório: Rua Sousa Martins, N.º 10 - 7º – 1050-218 LISBOA
- Tel.: 21 3876961 – Fax: 21 3877596
- E-mail: furtado.marcas@netcabo.pt

Luís Reinaldo de Oliveira e Silva

- Cartório: Rua Maria Pia, 20 - 3º Dto. – 1350-208 LISBOA
- Tel.: 21 3951814 – Fax: 21 3951842
- E-mail: publamarca@iol.pt

Carlos Eugénio Reis Nobre

- Cartório: Alameda dos Oceanos, 41K-21, Parque das Nações – 1990-207 LISBOA
- Tel.: 213 150 970 - Fax: 213 531 352
- E-mail: portugal@inventa.com
- Web: www.inventa.pt

Maria Margarida Gomes Sanches Nunes

- Cartório: Av. António José Gomes, 60 - B - 1º E, Apartado 175 – 2801-902 ALMADA
- Tel.: 21 2744129 e 21 2768069 – Fax: 21 2740012
- E-mail: guimarque@guimarque.pt

José Roger Pimenta Rodrigues

- Cartório: Praça Francisco Sá Carneiro, 3 – 4º - Apartado 2874 – 1000-159 LISBOA CODEX
- Tel. 21 8461705 – Fax 21 8478686