

BOLETIM DA PROPRIEDADE INDUSTRIAL

Nº 2026/05/26 (101/2026)

26 de maio de 2026

Sumário

Aviso.....	2
Códigos	2
PATENTES DE INVENÇÃO	6
Patentes europeias vigentes em Portugal - FG4A.....	6
Caducidades por falta de pagamento de taxa - Patente europeia - MM4A	7
Caducidades por limite de vigência - Patente europeia - MM3A.....	8
Requerimentos indeferidos - Patente europeia - HZ4A.....	9
CERTIFICADOS COMPLEMENTARES DE PROTECÇÃO	10
Averbamentos.....	10
Pedidos	10
DESENHOS OU MODELOS	11
Pedidos - BB/CA1Y	11
Concessões - FG4Y.....	13
REGISTO NACIONAL DE MARCAS.....	14
Pedidos	14
Concessões	40
Recusas.....	43
Renovações	44
Averbamentos.....	45
Desistências	47
Outros Atos.....	48
REGISTO INTERNACIONAL DE MARCAS	49
Concessões	49
REGISTO DE LOGÓTIPOS	53
Pedidos	53
Concessões	54
Recusas.....	55
Renovações	56
Averbamentos.....	57
AGENTES OFICIAIS DE PROPRIEDADE INDUSTRIAL.....	59
PROCURADORES AUTORIZADOS	81

Aviso

À matéria publicada no presente Boletim são aplicáveis as disposições do Código da Propriedade Industrial.

Códigos

Códigos das rubricas (St. 17 OMPI)

Títulos de propriedade industrial:

- A — Patente de invenção.
- K — Modelo de utilidade.
- L — Modelo industrial.
- Q — Desenho industrial.
- Y — Desenho ou modelo.
- 1 — Pedido não examinado.
- 3 — Pedido examinado sem pesquisa.
- 4 — Pedido examinado com pesquisa.

Publicação:

BB — Publicação de pedidos e correspondente disponibilização dos documentos ao público, para consulta ou fornecimento de cópias, a pedido.

Oposição:

- CA — Fase de oposição.

Procedimento de concessão:

- FA — Desistências.
- FC — Recusas.
- FF — Concessão provisória.
- FG — Concessão; Registo; Estatuto legal; Licenças.
- GA — Transformação de pedido de título de propriedade industrial.
- PC — Transmissão.
- PD — Mudanças de identidade/sede.
- QB — Licenças concedidas e registadas.

Correções; outros:

- HK — Retificações.
- HZ — Requerimentos indeferidos.

Caducidade dos direitos de propriedade industrial:

- MA — Renúncias.
- MM — Caducidades.

Manutenção dos direitos de propriedade industrial:

- NF — Revalidações.

Outras decisões:

RL — Despachos proferidos por sentença alterando despacho anterior.

Lista dos Códigos INID — Identificação Numérica Internacional de Dados Bibliográficos (Normas St. 9, St. 60, St. 80 OMPI)

Patentes, Modelos de Utilidade, Certificados Complementares de Proteção, Desenhos ou Modelos:

- (11) Número de pedido.
- (19) Organismo emissor, país.
- (22) Data do pedido.
- (28) Número de objetos de um pedido múltiplo.
- (30) Data, país e número de prioridade.
- (43) Data de publicação de pedido não examinado.
- (44) Data de publicação de pedido examinado.
- (51) Classificação internacional:
A, U — Int. Cl. 7;
L, Q, Y — LOC (8).
- (54) Título em português.
- (55) Reprodução fotográfica do desenho ou modelo.
- (57) Resumo e desenho da invenção/descrição do desenho ou modelo.
- (71) Requerente, nacionalidade, profissão, morada.
- (72) Inventor(es)/autor(es).

Marcas, Nomes e Insignias de Estabelecimento, Logótipos, Denominações de Origem e Indicações Geográficas, Recompensas:

- (210) Número de pedido.
- (220) Data do pedido.
- (300) Data, país e número de prioridade.
- (441) Data de publicação do pedido não examinado.
- (442) Data de publicação do pedido examinado.
- (511) Lista de produtos ou serviços segundo a Classificação Internacional de Nice [NCL (8)].
- (512) Classificação Nacional e/ou lista de produtos ou serviços.
- (531) Descrição dos elementos figurativos das marcas segundo a Classificação Internacional de Viena [CFE (5)].
- (540) Reprodução do sinal.
- (550) Indicação do tipo de marca
- (551) Indicação de que a marca é coletiva, de certificação ou de associação.
- (561) Transliteração da marca.
- (566) Tradução da marca ou das palavras nela contidas.
- (591) Informações de cores reivindicadas.
- (730) Nome do requerente, nacionalidade, profissão, morada.

Outros códigos

MNA — Marca nacional.
MCA — Marca Coletiva.
MCC — Marca de Certificação ou de Garantia.
NOM — Nome de estabelecimento.
INS — Insignia de estabelecimento.
LOG — Logótipo.
DNO — Denominação de Origem Nacional.
DOI — Denominação de Origem Internacional.
IGR — Indicação Geográfica.
RCS — Recompensa.

**Lista alfabética dos códigos de países,
organizações intergovernamentais
e outras entidades
(Norma St. 3 OMPI)**

AD — Andorra.
AE — Emirados Árabes Unidos.
AF — Afeganistão.
AG — Antígua e Barbuda.
AI — Anguila.
AL — Albânia.
AM — Arménia.
AN — Antilhas Holandesas.
AO — Angola.
AP — ARIPO — Organização Regional Africana da Propriedade Industrial.
AR — Argentina.
AT — Áustria.
AU — Austrália.
AW — Aruba.
AZ — Azerbaijão.
BA — Bósnia-Herzegovina.
BB — Barbados.
BD — Bangladesh.
BE — Bélgica.
BF — Burquina Faso.
BG — Bulgária.
BH — Barém.
BI — Burundi.
BJ — Benin.
BM — Bermudas.
BN — Brunei Darussalam.
BO — Bolívia.
BOIP — *Office* da Propriedade Intelectual do Benelux.
BR — Brasil.
BS — Baamas.
BT — Butão.
BV — Ilha Bouvet.
BW — Botswana.
BY — Bielo-Rússia.
BZ — Belize.
CA — Canadá.
CD — República Democrática do Congo.
CF — República Centro-Africana.
CG — Congo.

CH — Suíça.
CI — Costa do Marfim.
CK — Ilhas Cook.
CL — Chile.
CM — Camarões.
CN — China.
CO — Colômbia.
CR — Costa Rica.
CU — Cuba.
CV — Cabo Verde.
CY — Chipre.
CZ — República Checa.
DE — Alemanha.
DJ — Djibuti.
DK — Dinamarca.
DM — Dominica.
DO — República Dominicana.
DZ — Argélia.
EA — EAPO — Organização Euro-Asiática de Patentes.
EC — Equador.
EE — Estónia.
EG — Egipto.
EH — Sara Ocidental.
EM — EUIPO — Instituto da Propriedade Intelectual da União Europeia.
EP — IEP — Instituto Europeu de Patentes.
ER — Eritreia.
ES — Espanha.
ET — Etiópia.
FI — Finlândia.
FJ — Fiji.
FK — Ilhas Malvinas.
FO — Ilhas Faroé.
FR — França.
GA — Gabão.
GB — Reino Unido.
GC — Instituto de Patentes do Conselho de Cooperação dos Estados Árabes do Golfo (GCC).
GD — Granada.
GE — Geórgia.
GG — Guernsey.
GH — Gana.
GI — Gibraltar.
GL — Gronelândia.
GM — Gâmbia.
GN — Guiné.
GQ — Guiné Equatorial.
GR — Grécia.
GS — Geórgia do Sul e as ilhas Sandwich do Sul.
GT — Guatemala.
GW — Guiné-Bissau.
GY — Guiana.
HK — Hong-Kong/China.
HN — Honduras.
HR — Croácia.
HT — Haiti.
HU — Hungria.
IB — Secretaria Internacional da Organização Mundial da Propriedade Intelectual (OMPI).
ID — Indonésia.
IE — Irlanda.

IL — Israel.	NZ — Nova Zelândia.
IM — Ilha de Man.	OA — OAPI — Organização Africana da Propriedade Intelectual.
IN — Índia.	OM — Omã.
IQ — Iraque.	PA — Panamá.
IR — República Islâmica do Irão.	PE — Peru.
IS — Islândia.	PG — Papua Nova Guiné.
IT — Itália.	PH — Filipinas.
JE — Jersey.	PK — Paquistão.
JM — Jamaica.	PL — Polónia.
JO — Jordânia.	PT — Portugal.
JP — Japão.	PW — Palau.
KE — Quênia.	PY — Paraguai.
KG — Quirguistão.	QA — Quatar.
KH — Camboja.	QZ — Instituto Comunitário de Variedades Vegetais (CPVO).
KI — Quiribáti.	RO — Roménia.
KM — Comores.	RS — Sérvia.
KN — S. Kitts e Nevis.	RU — Federação Russa.
KP — República Popular Democrática da Coreia.	RW — Ruanda.
KR — República da Coreia.	SA — Arábia Saudita.
KW — Koweit.	SB — Ilhas Salomão.
KY — Ilhas Caimão.	SC — Seychelles.
KZ — Cazaquistão.	SD — Sudão.
LA — República Popular Democrática do Laos.	SE — Suécia.
LB — Líbano.	SG — Singapura.
LC — Santa Lúcia.	SH — Santa Helena.
LI — Listenstaina.	SI — Eslovénia.
LK — Sri Lanka.	SK — Eslováquia.
LR — Libéria.	SL — Serra Leoa.
LS — Lesoto.	SM — São Marinho.
LT — Lituânia.	SN — Senegal.
LU — Luxemburgo.	SO — Somália.
LV — Letónia.	SR — Suriname.
LY — Líbia.	ST — São Tomé e Príncipe.
MA — Marrocos.	SV — El Salvador.
MC — Mónaco.	SY — República Árabe da Síria.
MD — República da Moldávia.	SZ — Suazilândia.
ME — Montenegro.	TC — Ilhas Turcas e Caicos.
MG — Madagáscar.	TD — Chade.
MK — Ex-República Jugoslava da Macedónia.	TG — Togo.
ML — Mali.	TH — Tailândia.
MM — Myanmar (Birmânia).	TJ — Tajiquistão.
MN — Mongólia.	TL — Timor-Leste.
MO — Macau.	TM — Turquemenistão.
MP — Ilhas Marianas do Norte.	TN — Tunísia.
MR — Mauritânia.	TO — Tonga.
MS — Montserrat.	TR — Turquia.
MT — Malta.	TT — Trinidad e Tobago.
MU — Maurícias.	TV — Tuvalu.
MV — Ilhas Maldivas.	TW — Taiwan/China.
MW — Malavi.	TZ — República Unida da Tanzânia.
MX — México.	UA — Ucrânia.
MY — Malásia.	UG — Uganda.
MZ — Moçambique.	US — Estados Unidos da América.
NA — Namíbia.	UY — Uruguai.
NE — Níger.	UZ — Uzbequistão.
NG — Nigéria.	VA — Vaticano.
NI — Nicarágua.	VC — São Vicente e Granadinas.
NL — Holanda.	VE — Venezuela.
NO — Noruega.	VG — Ilhas Virgens (GB).
NP — Nepal.	VN — Vietname.
NPI — Instituto Nórdico de Patentes.	
NR — Nauru.	

VU — Vanuatu.
WO — OMPI — Organização Mundial da
Propriedade Intelectual.
WS — Samoa.
YE — Iémen.
YU — Jugoslávia. (1)
ZA — África do Sul.
ZM — Zâmbia.
ZW — Zimbabwe.

(1) O código YU foi retirado da lista, em Novembro de 2006. Até essa data identifica a ex-Jugoslávia, a Sérvia e o Montenegro.

PATENTES DE INVENÇÃO**Patentes europeias vigentes em Portugal - FG4A**

Processo	Início de vigência	Data do despacho	Nome do 1º requerente/titular	País resid.	Classificação principal	Observações
3474984	2017.06.28	2026.05.20	IFP ENERGIES NOUVELLES	FR	B01J 20/18 (2019.01)	ART. 84º DO C.P.I.:
4051678	2020.10.27	2026.05.20	MERCK SHARP & DOHME LLC	US	C07D 471/04 (2022.01)	ART. 84º DO C.P.I.:
4178760	2021.07.01	2026.05.19	SATISLOH AG	CH	B24B 13/00 (2023.01)	ART. 84º DO C.P.I.:
4279082	2020.01.16	2026.05.20	IMMUNOCORE LIMITED	GB	A61K 38/17 (2023.01)	ART. 84º DO C.P.I.:
4467574	2023.05.23	2026.05.20	BIOMOL MED SP Z O. O.	PL	C08B 30/04 (2023.01)	ART. 84º DO C.P.I.:

Caducidades por falta de pagamento de taxa - Patente europeia - MM4A

Processo	Início de vigência	Data da caducidade	Nome do 1º requerente/titular	Pais resid.	Observações
1951729	2006.11.15	2026.05.15	CTI BIOPHARMA CORP.	US	
1981866	2006.11.15	2026.05.15	BAYER CROPSCIENCE AKTIENGESELLSCHAFT	DE	
2351747	2006.11.15	2026.05.15	BAYER CROPSCIENCE AKTIENGESELLSCHAFT	DE	
2513229	2010.11.15	2026.05.15	ARCHROMA (SWITZERLAND) GMBH	CH	
2925451	2013.11.15	2026.05.15	METSO FINLAND OY	FI	
3378116	2016.11.15	2026.05.15	INVINITY ENERGY SYSTEMS (CANADA) CORPORATION	CA	
3541596	2017.11.15	2026.05.15	BRAUNFORM GMBH	DE	
3548587	2017.11.15	2026.05.15	GIDARA ENERGY B.V.	NL	
3653941	2018.11.15	2026.05.15	CAPA MONZÓN, PABLO	ES	
3713987	2018.11.15	2026.05.15	BASF SE	DE	

Caducidades por limite de vigência - Patente europeia - MM3A

Processo	Início de vigência	Data da caducidade	Nome do 1º requerente/titular	Pais resid.	Observações
1879655	2006.05.15	2026.05.15	ADVANCED SCIENTIFIC DEVELOPEMENTS	MA	
1882240	2006.05.15	2026.05.15	NOVOMATIC AG	AT	
1883397	2006.05.15	2026.05.15	ACTELION PHARMACEUTICALS LTD.	CH	
1887890	2006.05.15	2026.05.15	NUTRICOS TECHNOLOGIES	FR	
1888077	2006.05.15	2026.05.15	MERCK & CIE	CH	

Requerimentos indeferidos - Patente europeia - HZ4A

Processo	Número do documento	Data de apresentação	Data do despacho	Nome do titular	Pais resid.	Observações
3504382	20077057 72	2026.02.10	2026.05.18	LANG, DAMIEN	FR	NOS TERMOS E PARA OS EFEITOS DO ART. 8º DO CPI, CONJUGADO COM A ALÍNEA K DO ART. 375º DO MESMO DIPLOMA, SE PUBLICA QUE EM 10.02.2026 FOI APRESENTADO UM PEDIDO DE RESTABELECIMENTO DE DIREITOS, TENDO O MESMO SIDO OBJETO DE DESPACHO DE INDEFERIMENTO EM 18.05.2026 .

CERTIFICADOS COMPLEMENTARES DE PROTECÇÃO**Averbamentos****Pedidos**

Processo	Tipo de dado	Conteúdo dos dados	País resid.
1340	(68) – Patente de Base (22) – Data do Pedido Titulares (54) – Título da Invenção (95) – Prod. (medicamento) (92) – Aut. Com. Nacional	PTE, 3250610 U, de 2016.01.29 2026.05.14 Nome: MOMENTA PHARMACEUTICALS, INC. ANTICORPOS DE FCRN E MÉTODOS DE UTILIZAÇÃO DOS MESMOS NIPOCALIMAB Data: 2025.12.01, País: PT, Número: C(2025)8406	US

DESENHOS OU MODELOS

Pedidos - BB/CA1Y

A publicação dos pedidos de desenhos ou modelos a seguir indicados é efetuada nos termos do artigo 188.º, n.º 1; da data de publicação do presente aviso começa a contar-se o prazo de dois meses para a apresentação de reclamações de quem se julgar prejudicado pela concessão dos mesmos, de acordo com o artigo 17.º, n.º 1 do Código da Propriedade Industrial.

- | | | | |
|---|---------------|---|---------------|
| (11) 7560 | (12) Y | (11) 7561 | (12) Y |
| (22) 2026.05.11 | | (22) 2026.05.13 | |
| (30) | | (30) | |
| (71) PT DIANA MARTINHO PIRES MARTINS | | (71) PT ANTÓNIO MANUEL PINHAL, | |
| (72) DIANA MARTINHO PIRES MARTINS | | UNIPESSOAL, LDA. | |
| (51) LOC (10) CL. 32-01 | | (72) ANTÓNIO MANUEL PINHAL | |
| (54) DESIGNS GRÁFICOS [BIDIMENSIONAIS] | | (51) LOC (10) CL. 32-01 | |
| LOGÓTIPOS ORNAMENTAÇÃO PADRÕES | | (54) EMBALAGEM DE PRODUTOS | |
| DE SUPERFÍCIES SÍMBOLOS GRÁFICOS | | ALIMENTARES (ORNAMENTAÇÃO PARA -) | |
| SÍMBOLOS GRÁFICOS [FIGURAS DE | | (28) 5 | |
| BANDA DESENHADA] | | (57) (55) | |
| (28) 1 | | REIVINDICAÇÃO DE CORES: PRODUTO 1: #CFA87C | |
| (57) (55) | | #PAPEL #E7B141 #222221 ##BEDDEB #F3D9B6 PRODUTO 2: | |
| | | #5E7F42 #09272C #222221 #PAPEL #EFD140 PRODUTO 3: #5E7F42 | |
| | | #A9272C #222221 #PAPEL #EAB92A PRODUTO 4: #5E7F42 | |
| | | #A9272C #222221 #PAPEL EFD140 PRODUTO 5: PANTONE 286 C - | |
| | | PANTONE 281 C - PANTONE 7408 C - PANTONE 7568 C - | |
| | | PANTONE 7597 C - PANTONE 472 C -PANTONE 7585 C | |



Figura 1



Figura 1



Figura 2

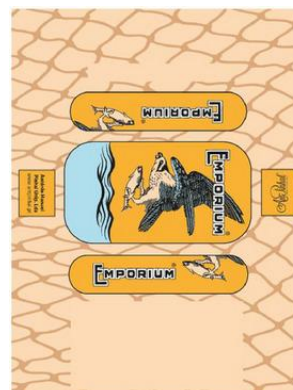

Figura 3

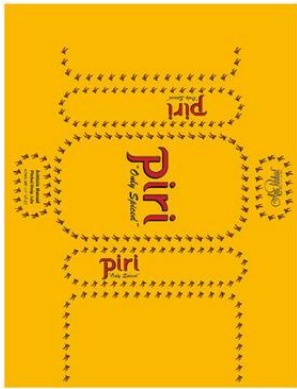

Figura 4



FIGURA 5 – vista geral

- (11) 7562
- (22) 2026.05.12
- (30)
- (71) PT FATIROSARIUM, LDA
- (72) FATIROSARIUM, LDA
- (51) LOC (10) CL. 11-02
- (54) RELICÁRIO
- (28) 1
- (57) (55)

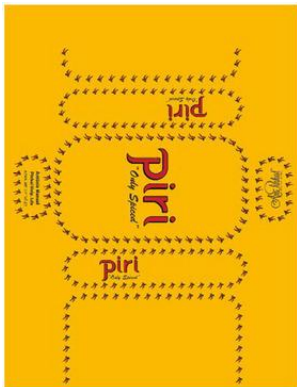
(12) Y



Figura 1.1



Figura 1.2

Concessões - FG4Y

Processo	Início de vigência	Data do despacho	Nome do 1º requerente/titular	Pais resid.	Classificação principal	Observações
7501	2026.02.09	2026.05.21	LIGA PORTUGUESA DE FUTEBOL PROFISSIONAL	PT	11-02	

REGISTO NACIONAL DE MARCAS

Pedidos

De acordo com o artigo 226.º do Código da Propriedade Industrial, a seguir se publicam os pedidos de registo de marcas; da data de publicação do presente aviso começa a contar-se o prazo de dois meses para a apresentação de reclamações de quem se julgar prejudicado pela eventual concessão dos mesmos, em conformidade com o artigo 17.º do mesmo Código.

- (210) **768251** **MNA**
 (220) 2026.05.06
 (300)
 (730) **PT HÉLIO ESTÊVÃO VIEIRA DOS SANTOS**
 (511) 35 LEILÃO DE VEÍCULOS; PUBLICIDADE; PUBLICIDADE EXTERIOR; PUBLICIDADE EM REVISTAS; ANÁLISES DE PUBLICIDADE; ORGANIZAÇÃO DE PUBLICIDADE; PUBLICIDADE PELA TELEVISÃO; SERVIÇOS DE PUBLICIDADE; PUBLICIDADE E MARKETING; DIFUSÃO DE PUBLICIDADE; DIVULGAÇÃO DE PUBLICIDADE; AGÊNCIAS DE PUBLICIDADE; INVESTIGAÇÃO EM PUBLICIDADE; COLOCAÇÃO DE PUBLICIDADE; PUBLICIDADE, INCLUINDO PUBLICIDADE ONLINE EM REDES INFORMÁTICAS; SERVIÇOS DE PUBLICIDADE DIGITAL; PUBLICIDADE DE WEBSITES COMERCIAIS; CONSULTADORIA RELACIONADA COM PUBLICIDADE; SERVIÇOS DE PUBLICIDADE EXTERIOR; PUBLICIDADE EM PAINÉIS ELETRÓNICOS; SERVIÇOS DE PUBLICIDADE PROMOCIONAL; SERVIÇOS DE PUBLICIDADE GRÁFICA; PRESTAÇÃO DE SERVIÇOS DE PUBLICIDADE; SERVIÇOS DE PUBLICAÇÃO DE PUBLICIDADE; PUBLICIDADE ONLINE NUMA REDE INFORMÁTICA; SERVIÇOS DE PUBLICIDADE PARA OUTROS; SERVIÇOS DE PUBLICIDADE DE EXTERIOR; ASSESSORIA COMERCIAL RELACIONADA COM PUBLICIDADE; CONSULTADORIA COMERCIAL RELACIONADA COM PUBLICIDADE; SERVIÇOS INTERMEDIÁRIOS RELATIVOS A PUBLICIDADE; INVESTIGAÇÃO DE MERCADO PARA PUBLICIDADE; CONSULTORIA EM PUBLICIDADE E MARKETING; SERVIÇOS DE PUBLICIDADE E MARKETING; DIFUSÃO DE MATERIAIS DE PUBLICIDADE; SERVIÇOS DE AGÊNCIAS DE PUBLICIDADE; REALIZAÇÃO DE PESQUISAS EM PUBLICIDADE; MARKETING; MARKETING DIRECIONADO; MARKETING DIGITAL; MARKETING PROMOCIONAL; MARKETING DIRETO; MARKETING DE INTERNET; SERVIÇOS DE MARKETING; SERVIÇOS DE INTERMEDIACÃO COMERCIAL; SERVIÇOS DE INTERMEDIACÃO E ASSESSORIA DE NEGÓCIOS NO DOMÍNIO DA VENDA DE PRODUTOS E DA PRESTAÇÃO DE SERVIÇOS; SERVIÇOS DE PROMOÇÃO; PROMOÇÃO DE NEGÓCIOS COMERCIAIS; SERVIÇOS DE PROMOÇÃO COMERCIAL; PROMOÇÃO [PUBLICIDADE] DE NEGÓCIOS COMERCIAIS; SERVIÇOS DE PUBLICIDADE E PROMOÇÃO; PROMOÇÃO DE VENDAS [PARA TERCEIROS]; PROMOÇÃO, PUBLICIDADE E MARKETING EM WEBSITES; CONSULTADORIA RELACIONADA COM PROMOÇÃO DE VENDAS; PROMOÇÃO, PUBLICIDADE E MARKETING DE PÁGINAS ONLINE; VENDA A GROSSO OU A RETALHO DE VEÍCULOS.
- (591)
 (540)
- 
- (531) 7.11.10 ; 18.1.7 ; 18.1.9 ; 24.1.13
-
- (210) **768529** **MNA**
 (220) 2026.05.08
 (300)
 (730) **PT MARCO PAULO SANCHES MARQUES**
 (511) 29 CARACÓIS, INSETOS E LARVAS CONFECCIONADOS; CARNE, PRODUTOS DE CARNE E SUCEDÂNEOS DE CARNE; FRUTOS, FUNGOS, VEGETAIS, OLEAGINOSAS E LEGUMINOSAS PROCESSADOS; OVOS DE AVES E PRODUTOS DERIVADOS E RESPECTIVOS SUCEDÂNEOS.
 31 CULTURAS AGRÍCOLAS E AQUICULTURAS, PRODUTOS HORTÍCOLAS E FLORESTAIS.
 32 PREPARAÇÕES NÃO ALCÓOLICAS PARA FAZER BEBIDAS; CERVEJA E CERVEJA SEM ÁLCOOL; BEBIDAS SEM ÁLCOOL; PREPARAÇÕES PARA A PRODUÇÃO DE BEBIDAS.
 33 BEBIDAS ALCÓOLICAS (EXCLUINDO CERVEJA).
- (591)
 (540)
- 
- (531) 5.3.16 ; 5.3.20 ; 26.11.12

(210) **768551** MNA
 (220) 2026.05.09
 (300)
 (730) **PT RSL SOFTWARE & CONSULTING, LDA**

(511) 09 SOFTWARE DE INTELIGÊNCIA ARTIFICIAL.
 35 SERVIÇOS DE AGÊNCIAS DE MARKETING; SERVIÇOS DE CONSULTORIA EMPRESARIAL; SERVIÇOS DE CONSULTORIA RELACIONADOS COM PUBLICIDADE; SERVIÇOS DE CONSULTORIA, ACONSELHAMENTO E ASSISTÊNCIA EM PUBLICIDADE, MARKETING E PROMOÇÃO; SERVIÇOS DE PUBLICIDADE, DE MARKETING E DE PROMOÇÃO; SERVIÇOS DE CONSULTORIA EMPRESARIAL PARA TRANSFORMAÇÃO DIGITAL; SERVIÇOS DE ASSISTÊNCIA, GESTÃO E ADMINISTRAÇÃO DE NEGÓCIOS.
 41 EDUCAÇÃO; EDUCAÇÃO E FORMAÇÃO; ENSINO [FORMAÇÃO]; EDUCAÇÃO [ENSINO]; FORMAÇÃO EMPRESARIAL; WORKSHOPS DE FORMAÇÃO; ORGANIZAÇÃO DE WORKSHOPS E SEMINÁRIOS; COACHING [FORMAÇÃO]; ACOMPANHAMENTO (COACHING) EM MATÉRIA DE ECONOMIA E GESTÃO; SERVIÇOS DE EDUCAÇÃO, ENTRETENIMENTO E DESPORTO; FORMAÇÃO AVANÇADA; FORMAÇÃO; TRANSMISSÃO DE KNOW-HOW [FORMAÇÃO]; TRANSFERÊNCIA DE CONHECIMENTO EMPRESARIAL E KNOW-HOW [FORMAÇÃO].
 42 SERVIÇOS DE CONSULTORIA TECNOLÓGICA PARA TRANSFORMAÇÃO DIGITAL; CONSULTORIA EM INTELIGÊNCIA ARTIFICIAL; DESENVOLVIMENTO DE SOFTWARE; INTELIGÊNCIA ARTIFICIAL COMO SERVIÇO [AIAAS]; CONSULTORIA TECNOLÓGICA NO DOMÍNIO DA INTELIGÊNCIA ARTIFICIAL; PLATAFORMAS DE INTELIGÊNCIA ARTIFICIAL SOB A FORMA DE SOFTWARE COMO SERVIÇO [SAAS]; SOFTWARE COMO SERVIÇO [SAAS]; PROGRAMAÇÃO INFORMÁTICA; CONSULTORIA EM INTEGRAÇÃO DE SISTEMAS INFORMÁTICOS; SERVIÇOS DE INTEGRAÇÃO DE SISTEMAS INFORMÁTICOS; INVESTIGAÇÃO NO DOMÍNIO DA INTELIGÊNCIA ARTIFICIAL; INVESTIGAÇÃO NA ÁREA DA TECNOLOGIA DE INTELIGÊNCIA ARTIFICIAL; FORNECIMENTO DE PROGRAMAS DE COMPUTADOR DE INTELIGÊNCIA ARTIFICIAL ATRAVÉS DE REDES DE DADOS.

(591)
 (540)

EZOORIA

(210) **768554** MNA
 (220) 2026.05.09
 (300)
 (730) **PT JMVC SAUDE LDA**

(511) 09 APARELHOS DE PESQUISA CIENTÍFICA E DE LABORATÓRIO, APARELHOS EDUCACIONAIS E SIMULADORES; CONTEÚDOS GRAVADOS E DESCARREGÁVEIS; EQUIPAMENTOS DE MEDIÇÃO, DETEÇÃO, MONITORIZAÇÃO E CONTROLO; EQUIPAMENTOS DE TECNOLOGIA DA INFORMAÇÃO, AUDIOVISUAIS, MULTIMÉDIA E FOTOGRÁFICOS.
 41 PUBLICAÇÃO, RELATO E REDAÇÃO DE TEXTOS; SERVIÇOS DE EDUCAÇÃO, ENTRETENIMENTO E DESPORTO; TRADUÇÃO E INTERPRETAÇÃO.
 42 SERVIÇOS DE TI (TECNOLOGIAS DE INFORMAÇÃO); SERVIÇOS DE CIÊNCIA E TECNOLOGIA; TESTES, AUTENTICAÇÃO E CONTROLO DE QUALIDADE; SERVIÇOS CIENTÍFICOS E TECNOLÓGICOS.

44 SERVIÇOS DE CUIDADOS DE SAÚDE PARA PESSOAS.

(591)
 (540)

SPINECARE COACH

(210) **768560** MNA
 (220) 2026.05.09
 (300)
 (730) **PT INOVARO CONSULTING, UNIPessoal, LDA.**

(511) 35 SERVIÇOS DE PUBLICIDADE, DE MARKETING E DE PROMOÇÃO; CONSULTORIA EM GESTÃO DE NEGÓCIOS, INCLUINDO OS DE VIA INTERNET.
 36 CONSULTADORIA IMOBILIÁRIA; MEDIAÇÃO IMOBILIÁRIA; GESTÃO IMOBILIÁRIA; SERVIÇOS DE CONSULTORIA FINANCEIRA; SERVIÇOS DE EMPRÉSTIMOS HIPOTECÁRIOS E CORRETAGEM HIPOTECÁRIA.
 42 CONSULTORIA TECNOLÓGICA NO DOMÍNIO DA INTELIGÊNCIA ARTIFICIAL; SERVIÇOS DE CONSULTORIA TECNOLÓGICA PARA TRANSFORMAÇÃO DIGITAL; PLATAFORMAS DE INTELIGÊNCIA ARTIFICIAL SOB A FORMA DE SOFTWARE COMO SERVIÇO [SAAS].
 45 SERVIÇOS JURÍDICOS NA ÁREA DA IMIGRAÇÃO; SERVIÇOS JURÍDICOS NO DOMÍNIO DA IMIGRAÇÃO.

(591) Dourado; Azul Marinho; Azul Claro
 (540)



DENVORA

(531) 24.15.1 ; 26.7.4

(210) **768566** MNA
 (220) 2026.05.09
 (300)
 (730) **PT FARMACIA AMORIM, LDA**

(511) 03 ARTIGOS DE HIGIENE PESSOAL; PRODUTOS DE TOILETTE; PREPARAÇÕES PARA HIGIENE PESSOAL; ÓLEOS NATURAIS PARA USO COSMÉTICO; ÓLEOS ESSENCIAIS PARA PERFUMAR; ÓLEOS PARA OS CUIDADOS DA PELE [NÃO MEDICINAIS]; ÓLEO DE AMÊNDOA PARA USO COSMÉTICO; ÓLEO DE COCO PARA USO COSMÉTICO; ÓLEO DE AMLA PARA USO COSMÉTICO; ÓLEO DE RÍCINO PARA USO COSMÉTICO; ÓLEOS DESTILADOS PARA CUIDADOS DE BELEZA.

(210) **768566** MNA
 (220) 2026.05.09
 (300)
 (730) **PT FARMACIA AMORIM, LDA**

(511) 03 ARTIGOS DE HIGIENE PESSOAL; PRODUTOS DE TOILETTE; PREPARAÇÕES PARA HIGIENE PESSOAL; ÓLEOS NATURAIS PARA USO COSMÉTICO; ÓLEOS ESSENCIAIS PARA PERFUMAR; ÓLEOS PARA OS CUIDADOS DA PELE [NÃO MEDICINAIS]; ÓLEO DE AMÊNDOA PARA USO COSMÉTICO; ÓLEO DE COCO PARA USO COSMÉTICO; ÓLEO DE AMLA PARA USO COSMÉTICO; ÓLEO DE RÍCINO PARA USO COSMÉTICO; ÓLEOS DESTILADOS PARA CUIDADOS DE BELEZA.

21 APLICADORES DE COSMÉTICOS; ACESSÓRIOS PARA REMOVER A MAQUILHAGEM; APARELHOS DESODORIZANTES, PARA USO PESSOAL; APARELHOS ELÉTRICOS PARA LIMPEZA FACIAL.

(591)
(540)

GIFT YOUR CARE

(210) **768669** MNA
(220) 2026.05.11
(300)
(730) PT **FRANCELINA SANDRA LOPES GOMES CARDOSO**

(511) 18 BAGAGENS, MALAS, CARTEIRAS E OUTRAS BOLSAS DE TRANSPORTE.

(591)
(540)

CURL HAUZ

(210) **768682** MNA
(220) 2026.05.11
(300)
(730) PT **FULLQUEST - COMUNICAÇÃO & MARKETING, UNIPESSOAL, LDA**

(511) 39 TRANSPORTE DE PESSOAL.

(591)
(540)

M PRIVE

(210) **768704** MNA
(220) 2026.05.12
(300)
(730) PT **MÁRIO JORGE LAGE D' ALMEIDA RIBEIRO, LDA.**

(511) 30 PRODUTOS DE PASTELARIA; PASTELARIA, BOLOS, TARTES E BISCOITOS (BOLACHAS); CONFEITARIA; PRODUTOS DE PADARIA; DOCES ARTESANAIS.

43 SERVIÇOS DE FORNECIMENTO DE ALIMENTOS E BEBIDAS; SERVIÇOS DE RESTAURANTES; SERVIÇOS DE CAFÉS; SERVIÇOS DE SNACK-BARES; BARES.

(591)
(540)

Sanchinhas

MINI QUEIJADAS ARTESANAIS DE SINTRA

(531) 27.5.10

(210) **768707** MNA
(220) 2026.05.13
(300)

(730) PT **ALBERTO GARCIA HENRIQUES DA SILVA**

(511) 31 CULTURAS AGRÍCOLAS E AQUICULTURAS; PRODUTOS HORTÍCOLS E FLORESTAIS; FRUTAS FRESCAS; FRUTOS SECOS, LEGUMES E ERVAS; FRUTOS CRUS; BAGAS (FRUTOS); ANIMAIS VIVOS; CORTIÇA EM BRUTO; AZEITONA NÃO PROCESSADA

41 EDUCAÇÃO; FORMAÇÃO; DIVERTIMENTO; ATIVIDADES DESPORTIVAS E CULTURAIS

43 SERVIÇOS PARA O FORNECIMENTO DE ALOJAMENTO E BEBIDAS; ALOJAMENTO LOCAL

(591)
(540)



HERDADE DO ENGALVELHO

(531) 27.5.10 ; 27.5.22

(210) **768711** MNA
(220) 2026.05.10
(300)
(730) PT **SOMA CENTRO DE TERAPIAS E DESENVOLVIMENTO, LDA.**

(511) 44 TERAPIA OCUPACIONAL; SERVIÇOS DE TERAPIA OCUPACIONAL; TERAPIA DA FALA; SERVIÇOS DE TERAPIA DA FALA; CONSULTORIA EM PSICOLOGIA INTEGRAL; FISIOTERAPIA; SERVIÇOS DE FISIOTERAPIA; OSTEOPATIA; PILATES TERAPÊUTICO.

(591) RGB 245, 124, 0; RGB 44, 166, 164; RGB 125, 132, 128; RGB 253, 214, 2

(540)



CENTRO DE TERAPIAS E DESENVOLVIMENTO

(531) 2.1.95 ; 2.9.1 ; 29.1.13

- (210) **768736** MNA (540)
 (220) 2026.05.12
 (300)
 (730) **PT ISABEL MARIA DA GRACA VIEIRA BRISSOS**
 (511) 39 ORGANIZAÇÃO DE SERVIÇOS DE TRANSPORTE; ORGANIZAÇÃO DE TRANSPORTE E VIAGENS.
 41 SERVIÇOS DE EDUCAÇÃO, ENTRETENIMENTO E DESPORTO; SERVIÇOS DE RESERVA DE BILHETES PARA ATIVIDADES E EVENTOS EDUCATIVOS, DE ENTRETENIMENTO E DESPORTIVOS.
 (591)
 (540)



U-TER-O

Unidades de Turismo em Espaço Rural Orgânico

- (531) 5.11.11 ; 6.1.4 ; 7.1.9 ; 29.1.13



- (531) 1.13.2 ; 6.3.1 ; 10.3.15 ; 18.3.10

- (210) **768746** MNA
 (220) 2026.05.12
 (300)
 (730) **PT PEDRO FILIPE CABRITA ANDRÉ**
 (511) 37 SERVIÇOS DE CARPINTARIA.
 (591) PANTONE 7476 U; PANTONE 7506 U
 (540)



- (531) 27.5.17 ; 29.1.3

- (210) **768748** MNA
 (220) 2026.05.12
 (300)
 (730) **PT UTERO FAMILY ENTERPRISES, LDA**
 (511) 31 ÁRVORES E PRODUTOS FLORESTAIS; CULTURAS AGRÍCOLAS E AQUICULTURAS, PRODUTOS HORTÍCOLAS E FLORESTAIS.
 42 SERVIÇOS DE INVESTIGAÇÃO CIENTÍFICA.
 43 HOTÉIS, Pousadas e ALBERGUES, ALOJAMENTO PARA FÉRIAS E TURISMO; SERVIÇOS DE CASAS DE TURISMO.
 44 AGRICULTURA; REABILITAÇÃO DE HABITATS FLORESTAIS.
 (591) VERDE; AMARELO; PRETO; CASTANHO

- (210) **768750** MNA
 (220) 2026.05.12
 (300)
 (730) **PT JOÃO MORIM - UNIPessoAL, LDA**
 (511) 36 SERVIÇOS FINANCEIROS, MONETÁRIOS E BANCÁRIOS; SERVIÇOS DE AVALIAÇÕES FINANCEIRAS; SERVIÇOS DE SEGUROS.
 (591)
 (540)



- (531) 20.5.7 ; 24.17.5 ; 27.99.13

- (210) **768751** MNA
 (220) 2026.05.12
 (300)
 (730) **PT MOTAN - CONSTRUÇÕES E SERVIÇOS ASSOCIADOS LDA**
 (511) 36 SERVIÇOS DE AGÊNCIAS IMOBILIÁRIAS; SERVIÇOS DE AGÊNCIAS IMOBILIÁRIAS RELATIVOS À COMPRA E VENDA DE IMÓVEIS; SERVIÇOS DE AGÊNCIAS DE PROPRIEDADES IMOBILIÁRIAS COMERCIAIS; SERVIÇOS DE AGÊNCIAS IMOBILIÁRIAS RELATIVOS À COMPRA E VENDA DE TERRAS; AGÊNCIAS IMOBILIÁRIAS; SERVIÇOS FINANCEIROS; MEDIAÇÃO DE SERVIÇOS FINANCEIROS; SERVIÇOS FINANCEIROS E MONETÁRIOS; SERVIÇOS FINANCEIROS DE CRÉDITO.
 (591)
 (540)

IMOLOC

(210) **768754** MNA
 (220) 2026.05.12
 (300)

(730) **PT SPIRARE HEALTH & SYSTEMS, LDA**

(511) 09 SOFTWARE DE APLICAÇÃO; SOFTWARE PARA UTILIZAÇÃO EM SISTEMAS DE APOIO À TOMADA DE DECISÕES MÉDICAS; SOFTWARE INFORMÁTICO RELACIONADO COM O DOMÍNIO MÉDICO.
 10 INSTRUMENTOS MÉDICOS PARA TERAPIA; APARELHOS RESPIRATÓRIOS PARA FINS MÉDICOS.
 41 SERVIÇOS DE EDUCAÇÃO E FORMAÇÃO; SERVIÇOS DE EDUCAÇÃO E FORMAÇÃO RELACIONADOS COM CUIDADOS DE SAÚDE.
 44 CUIDADOS DE SAÚDE; SERVIÇOS DE CUIDADOS DE SAÚDE DE SAÚDE; SERVIÇOS DE CUIDADOS DE SAÚDE PARA PESSOAS; SERVIÇOS DE CUIDADOS DE SAÚDE DOMICILIÁRIOS; SERVIÇOS DE CUIDADOS DE SAÚDE OFERECIDOS ATRAVÉS DE UMA REDE DE PRESTADORES DE CUIDADOS DE SAÚDE NUMA BASE CONTRATUAL; MONITORAMENTO REMOTO DE DADOS MÉDICOS PARA DIAGNÓSTICO E TRATAMENTO MÉDICO; FORNECIMENTO DE SERVIÇOS DE CUIDADOS DE SAÚDE; FORNECIMENTO DE SERVIÇOS DE CUIDADOS DE SAÚDE EM CASAS RESIDENCIAIS.

(591)
 (540)

spirare
 Health & Systems

(531) 27.5.10



(531) 27.5.10 ; 29.1.4

(210) **768759** MNA
 (220) 2026.05.12
 (300)
 (730) **PT RUI MANUEL TEIXEIRA NEVES**
 (511) 41 SERVIÇOS DE ENTRETENIMENTO.
 (591) VERDE; VERMELHO; AMARELO; BRANCO.
 (540)



(531) 1.3.2 ; 2.1.29 ; 3.7.1 ; 3.7.24 ; 9.7.21 ; 29.1.13

(210) **768755** MNA
 (220) 2026.05.12
 (300)
 (730) **PT CARLOS MANUEL ROBALO LISBOA BENTO**

(511) 09 SOFTWARE PARA APRENDIZAGEM AUTOMÁTICA PARA FINANÇAS.
 42 DESENVOLVIMENTO DE SOFTWARE.

(591)
 (540)

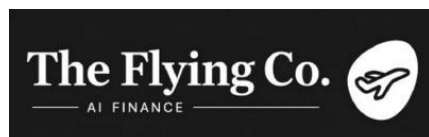

(531) 18.5.1

(210) **768761** MNA
 (220) 2026.05.12
 (300)
 (730) **PT LUÍS FILIPE MARQUES CABAÇA**

(511) 18 SACOS PARA VESTUÁRIO; VESTUÁRIO PARA ANIMAIS; VESTUÁRIO PARA CAVALOS.
 25 VESTUÁRIO; VESTUÁRIO BORDADO; VESTUÁRIO IMPERMEÁVEL; LUVAS [VESTUÁRIO]; LUVAS (VESTUÁRIO); VÉUS [VESTUÁRIO]; PELES [VESTUÁRIO]; VISEIRAS [VESTUÁRIO]; GANGAS [VESTUÁRIO]; AVENTAIS [VESTUÁRIO]; CASACOS [VESTUÁRIO]; VESTUÁRIO INTERIOR; CACHECÓIS [VESTUÁRIO]; GABARDINES [VESTUÁRIO]; VESTUÁRIO CONFECCIONADO; PULÔVERES [VESTUÁRIO]; SOBRETUDOS [VESTUÁRIO]; CAMISOLAS [VESTUÁRIO]; JÉRSEI [VESTUÁRIO]; VESTUÁRIO PARA PADEL; VESTUÁRIO DE TÊNIS; VESTUÁRIO DE TRIATLO; VESTUÁRIO DE DANÇA; VESTUÁRIO PARA DANÇA; VESTUÁRIO PARA RAPARIGAS; VESTUÁRIO DE LÃ; TRAJES FOLCLÓRICOS [VESTUÁRIO]; VESTUÁRIO PARA SURF; VESTUÁRIO EM COURO; VESTUÁRIO PRÉ-NATAL; VESTUÁRIO PARA HOMEM; VESTUÁRIO PARA MOTORISTAS; VESTUÁRIO PARA AUTOMOBILISTAS; VESTUÁRIO DE DESPORTO; VESTUÁRIO DE ATLETISMO; VESTUÁRIO DE DORMIR; VESTUÁRIO PARA CRIANÇA; VESTUÁRIO INFANTIL (BEBÉS); VESTUÁRIO DE BANHO; CASACOS IMPERMEÁVEIS [VESTUÁRIO];

(210) **768758** MNA
 (220) 2026.05.12
 (300)
 (730) **PT COMPANHIA DE DANÇA DE ALMADA**
 (511) 41 ACREDITAÇÃO DE SERVIÇOS EDUCACIONAIS.
 (591) AZUL
 (540)

VESTUÁRIO PARA GINÁSTICA; VESTUÁRIO INTERIOR (ROUPA).
 26 BORDADOS PARA VESTUÁRIO.
 35 SERVIÇOS DE PUBLICIDADE; SERVIÇOS DE PUBLICIDADE GRÁFICA; PRESTAÇÃO DE SERVIÇOS DE PUBLICIDADE; SERVIÇOS DE PUBLICIDADE PARA OUTROS; SERVIÇOS DE PUBLICIDADE E MARKETING; SERVIÇOS DE PUBLICIDADE DE EXTERIOR; SERVIÇOS DE PUBLICAÇÃO DE PUBLICIDADE.

(591)

(540)



(531) 21.3.15 ; 24.17.24

(210) **768763** MNA

(220) 2026.05.12

(300)

(730) **PT LUÍS FILIPE MARQUES CABACA**

(511) 25 VESTUÁRIO; VESTUÁRIO BORDADO; CAMISOLAS [VESTUÁRIO]; PULÔVERES [VESTUÁRIO]; JÉRSEI [VESTUÁRIO]; VESTUÁRIO PARA PADEL; VESTUÁRIO DE TÊNIS; VESTUÁRIO DE TRIATLO; VESTUÁRIO DE DANÇA; VESTUÁRIO PARA DANÇA; VESTUÁRIO CORTA-VENTO; VESTUÁRIO DE TRABALHO; VESTUÁRIO PARA RAPARIGAS; VESTUÁRIO PARA SURF; VESTUÁRIO PARA HOMEM; VESTUÁRIO DE DESPORTO; VESTUÁRIO DE ATLETISMO; VESTUÁRIO PARA CRIANÇA; VESTUÁRIO PARA CRIANÇAS; VESTUÁRIO INFANTIL (BEBÉS); VESTUÁRIO DE CRIANÇA; VESTUÁRIO DE BANHO; CASACOS IMPERMEÁVEIS [VESTUÁRIO]; VESTUÁRIO PARA GINÁSTICA; VESTUÁRIO INTERIOR (ROUPA); VESTUÁRIO IMPERMEÁVEL PARA NAVEGAR; VESTUÁRIO INCORPORANDO LUZES LED.
 35 SERVIÇOS DE PUBLICIDADE; SERVIÇOS DE PUBLICIDADE DIGITAL; SERVIÇOS DE PUBLICIDADE PROMOCIONAL; SERVIÇOS DE PUBLICIDADE GRÁFICA; SERVIÇOS DE PUBLICIDADE EXTERIOR; PRESTAÇÃO DE SERVIÇOS DE PUBLICIDADE; SERVIÇOS DE PUBLICAÇÃO DE PUBLICIDADE; SERVIÇOS DE PUBLICIDADE DE EXTERIOR; SERVIÇOS DE PUBLICIDADE PARA OUTROS; SERVIÇOS DE PUBLICIDADE E MARKETING; SERVIÇOS DE PUBLICIDADE E PROMOCIONAIS; SERVIÇOS DE PUBLICIDADE E PROMOÇÃO; SERVIÇOS DE PUBLICIDADE NA IMPRENSA; SERVIÇOS DE PUBLICIDADE PARA ARQUITETOS; SERVIÇOS DE INFORMAÇÃO RELACIONADOS COM PUBLICIDADE; SERVIÇOS DE PUBLICIDADE PRESTADOS ATRAVÉS DA INTERNET; SERVIÇOS DE PUBLICIDADE FORNECIDOS ATRAVÉS DA INTERNET; SERVIÇOS DE PUBLICIDADE, DE MARKETING E PROMOCIONAIS; CONSULTORIA RELATIVA A SERVIÇOS DE PUBLICIDADE E PROMOÇÃO; SERVIÇOS DE PUBLICIDADE

RELATIVOS A VENDA DE PRODUTOS; SERVIÇOS DE PUBLICIDADE, DE PROMOÇÃO E DE MARKETING; SERVIÇOS DE PUBLICIDADE PRESTADOS POR UMA AGÊNCIA DE PUBLICIDADE DE RÁDIO E TELEVISÃO; SERVIÇOS DE CONSULTORIA RELACIONADOS COM PUBLICIDADE, PROMOÇÕES E MARKETING; SERVIÇOS DE PUBLICIDADE E MARKETING FORNECIDOS ATRAVÉS DE BLOGUES; SERVIÇOS DE PUBLICIDADE RELATIVOS A COMERCIALIZAÇÃO DE NOVOS PRODUTOS; SERVIÇOS DE AGÊNCIAS DE MODELOS PARA FINS DE PUBLICIDADE; SERVIÇOS DE PUBLICIDADE ENDEREÇADA PRESTADOS POR AGÊNCIAS DE LETTERSHOP; SERVIÇOS DE AGÊNCIAS DE MODELOS NA ÁREA DA PUBLICIDADE; SERVIÇOS DE PUBLICIDADE RELACIONADOS COM OS SETORES DE TRANSPORTE; SERVIÇOS DE PUBLICIDADE PARA CRIAR IDENTIDADE DE MARCA PARA TERCEIROS; SERVIÇOS DE PUBLICIDADE RELACIONADOS COM PRODUTOS DE IMAGEM IN VIVO; SERVIÇOS DE ACESSORIA RELACIONADOS COM A PUBLICIDADE PARA FRANCHISINGS; SERVIÇOS DE PUBLICIDADE RELACIONADOS COM O RECRUTAMENTO DE PESSOAL; SERVIÇOS DE PUBLICIDADE PARA A PROMOÇÃO DO COMÉRCIO ELETRÔNICO; SERVIÇOS DE PUBLICIDADE E MARKETING PRESTADOS ATRAVÉS DAS REDES SOCIAIS; SERVIÇOS DE PUBLICIDADE RELACIONADOS COM APARELHOS DE IMAGEM IN VIVO; SERVIÇOS PUBLICITÁRIOS DE UMA AGÊNCIA DE PUBLICIDADE RADIOFÔNICA E TELEVISIVA; SERVIÇOS DE PROPAGANDA E PUBLICIDADE POR TELEVISÃO, RÁDIO E MAIL; SERVIÇOS DE PUBLICIDADE RELACIONADOS COM A VENDA DE PROPRIEDADES PESSOAIS; SERVIÇOS DE PUBLICIDADE RELACIONADOS COM A INDÚSTRIA DE VEÍCULOS MOTORIZADOS; SERVIÇOS DE PUBLICIDADE FORNECIDOS ATRAVÉS DE UMA BASE DE DADOS; SERVIÇOS DE PUBLICIDADE RELACIONADOS COM A VENDA DE VEÍCULOS MOTORIZADOS; SERVIÇOS DE PUBLICIDADE RELACIONADOS COM O FORNECIMENTO DE NEGÓCIOS COMERCIAIS; SERVIÇOS DE PUBLICIDADE ATRAVÉS DA COLOCAÇÃO DE ANÚNCIOS EM BALÕES; SERVIÇOS DE PUBLICIDADE PARA CRIAÇÃO DE IDENTIDADE DE MARCA PARA TERCEIROS; SERVIÇOS DE CONSULTORIA, ACONSELHAMENTO E ASSISTÊNCIA EM PUBLICIDADE, MARKETING E PROMOÇÃO; SERVIÇOS DE PUBLICIDADE E MARKETING FORNECIDOS ATRAVÉS DE CANAIS DE COMUNICAÇÃO; FORNECIMENTO DE ESPAÇO EM WEBSITES PARA PUBLICIDADE DE PRODUTOS E SERVIÇOS; DISPONIBILIZAÇÃO DE ESPAÇOS EM WEBSITES PARA PUBLICIDADE DE BENS E SERVIÇOS; SERVIÇOS DE PUBLICIDADE PARA A PROMOÇÃO DA SENSIBILIZAÇÃO PÚBLICA PARA QUESTÕES SOCIAIS; SERVIÇOS DE PUBLICIDADE PARA A CRIAÇÃO DE IDENTIDADE CORPORATIVA E DE MARCA; SERVIÇOS DE PUBLICIDADE RELACIONADOS COM PRODUTOS FARMACÊUTICOS PARA O TRATAMENTO DA DIABETES; FORNECIMENTO DE ESPAÇOS EM SÍTIOS WEB PARA PUBLICIDADE DE PRODUTOS E SERVIÇOS; SERVIÇOS DE PUBLICIDADE PARA A PROMOÇÃO DA SENSIBILIZAÇÃO PÚBLICA PARA AS QUESTÕES AMBIENTAIS; SERVIÇOS DE PUBLICIDADE PARA A PROMOÇÃO DA SENSIBILIZAÇÃO PÚBLICA PARA AS QUESTÕES MÉDICAS; SERVIÇOS DE PUBLICIDADE PARA A PROMOÇÃO DA SENSIBILIDADE PÚBLICA PARA AS CONDIÇÕES MÉDICAS; SERVIÇOS DE PUBLICIDADE PARA A PROMOÇÃO DA CORRETAGEM DE AÇÕES E OUTROS TÍTULOS; SERVIÇOS DE PUBLICIDADE PARA A PROMOÇÃO DA SENSIBILIZAÇÃO PÚBLICA NO DOMÍNIO DA

ASSISTÊNCIA SOCIAL; SERVIÇOS DE PUBLICIDADE PARA A PROMOÇÃO DA SENSIBILIZAÇÃO PÚBLICA PARA AS QUESTÕES E INICIATIVAS AMBIENTAIS; PUBLICIDADE DE SERVIÇOS DE OUTROS VENDEDORES, PERMITINDO AOS CLIENTES VER E COMPARAR COMODAMENTE OS MESMOS; PUBLICIDADE DE PRODUTOS E SERVIÇOS DE VENDEDORES ON-LINE ATRAVÉS DE UM GUIA PESQUISÁVEL ON-LINE; PREPARAÇÃO DE LISTAS DE ENDEREÇOS PARA SERVIÇOS DE PUBLICIDADE ENDEREÇADA DIRETAMENTE POR CORREIO [SEM SER VENDA]; FORNECIMENTO DE UM GUIA DE PUBLICIDADE DE CONSULTA ON-LINE CONTENDO PRODUTOS E SERVIÇOS DE OUTROS VENDEDORES ON-LINE NA INTERNET; PUBLICIDADE, INCLUINDO A PROMOÇÃO DE PRODUTOS E SERVIÇOS DE TERCEIROS ATRAVÉS DE ACORDOS COM PATROCINADORES E ACORDOS DE LICENCIAMENTO RELACIONADOS COM EVENTOS DESPORTIVOS INTERNACIONAIS.

(591)
(540)

**FABRICAÇÃO
NO BARREIRO**

(531) 27.5.17

44 ACONSELHAMENTO DIETÉTICO E NUTRICIONAL; ACONSELHAMENTO EM DIETA E NUTRIÇÃO; ACONSELHAMENTO PSICOLÓGICO; CONSULTADORIA E ASSESSORIA DE NUTRIÇÃO ALIMENTAR; CONSULTADORIA NUTRICIONAL; CONSULTADORIA PSICOLÓGICA; CONSULTORIA EM NUTRIÇÃO E DIETÉTICA; CONSULTORIA PSICOLÓGICA; CUIDADOS DE SAÚDE; ORIENTAÇÃO DIETÉTICA E NUTRICIONAL; PRESTAÇÃO DE SERVIÇOS DE SAÚDE; PRESTAÇÃO DE TRATAMENTO PSICOLÓGICO; PSICOTERAPIA; REALIZAÇÃO DE AVALIAÇÕES E EXAMES PSICOLÓGICOS; SERVIÇOS DE AVALIAÇÃO PSICOLÓGICA; SERVIÇOS DE DIAGNÓSTICOS PSICOLÓGICOS; SERVIÇOS DE PSICÓLOGO; SERVIÇOS DE PSICOTERAPIA; SERVIÇOS DE SAÚDE MENTAL; SERVIÇOS DE TERAPIA; SERVIÇOS DE TERAPIA NUTRICIONAL; SERVIÇOS DE TESTES PSICOLÓGICOS; SERVIÇOS PRESTADOS POR PSICÓLOGOS; TERAPIA DA FALA; TRATAMENTO PSICOLÓGICO; ACONSELHAMENTO EM SAÚDE MENTAL; CONSULTAS DE NUTRIÇÃO; CONSULTAS DE PSICOLOGIA; PLANEAMENTO NUTRICIONAL; SERVIÇOS DE TERAPIA DA FALA E DA LINGUAGEM; TERAPIA DE CASAL; TERAPIA PSICOLÓGICA EM GRUPO; TERAPIA PSICOLÓGICA INDIVIDUAL.

(591)
(540)



PSICOLÓGICAMENTE

(531) 2.9.26

(210) **768764** MNA
(220) 2026.05.12
(300)

(730) **PT ANA FILIPA CANHA JERÓNIMO**

(511) 41 COACHING [FORMAÇÃO]; CURSOS DE DESENVOLVIMENTO PESSOAL; CURSOS DE FORMAÇÃO; DIREÇÃO DE CURSOS DE FORMAÇÃO; DISPONIBILIZAÇÃO DE FORMAÇÃO ONLINE; FORMAÇÃO; FORMAÇÃO EM SAÚDE E BEM-ESTAR; FORMAÇÃO PROFISSIONAL; ORGANIZAÇÃO DE CONFERÊNCIAS; ORGANIZAÇÃO DE CURSOS DE FORMAÇÃO; ORGANIZAÇÃO DE EVENTOS EDUCATIVOS; ORGANIZAÇÃO DE SEMINÁRIOS; ORGANIZAÇÃO DE WORKSHOPS PROFISSIONAIS E CURSOS DE FORMAÇÃO; ORGANIZAÇÃO E DIREÇÃO DE CURSOS PRÁTICOS DE FORMAÇÃO [WORKSHOPS]; PLANEAMENTO E REALIZAÇÃO DE AÇÕES DE FORMAÇÃO; PREPARAÇÃO, DIREÇÃO E ORGANIZAÇÃO DE WORKSHOPS [FORMAÇÃO]; PRESTAÇÃO DE CURSOS DE FORMAÇÃO; SERVIÇOS DE FORMAÇÃO PROFISSIONAL; TRANSFERÊNCIA DE CONHECIMENTO EMPRESARIAL E KNOW-HOW [FORMAÇÃO]; TRANSFERÊNCIA DE CONHECIMENTOS E SABER-FAZER EMPRESARIAIS [FORMAÇÃO]; TRANSMISSÃO DE KNOW-HOW [FORMAÇÃO]; WORKSHOPS DE FORMAÇÃO; WORKSHOPS PARA FINS EDUCATIVOS; COACHING DE DESENVOLVIMENTO PESSOAL; COACHING PESSOAL (FORMAÇÃO); DISPONIBILIZAÇÃO DE CONTEÚDOS EDUCATIVOS ONLINE; FORMAÇÃO ONLINE; FORNECIMENTO DE CURSOS ONLINE NÃO DESCARRREGÁVEIS; MENTORIA (FORMAÇÃO); PRODUÇÃO DE CONTEÚDOS DIGITAIS EDUCATIVOS; PRODUÇÃO DE CONTEÚDOS EDUCATIVOS; PUBLICAÇÃO DE CONTEÚDOS DIGITAIS EDUCATIVOS; REDAÇÃO DE TEXTOS; SERVIÇOS DE REDAÇÃO DE BLOGUES; CRIAÇÃO DE CONTEÚDOS DIGITAIS.

(210) **768765** MNA
(220) 2026.05.12
(300)
(730) **PT ULISSES ANDRADE COUTINHO**
(511) 03 ARTIGOS DE HIGIENE PESSOAL.
(591) COR DOURADA.
(540)

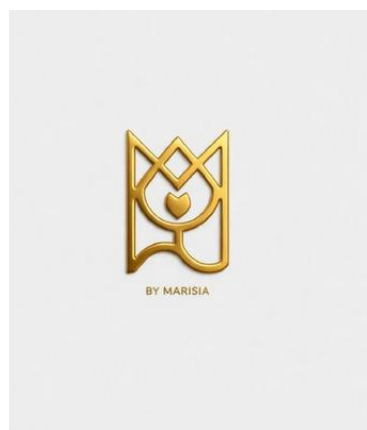

(531) 2.9.1 ; 5.1.16 ; 27.99.13

(210) **768766**
 (220) 2026.05.12
 (300)
 (730) **PT ANABELA PEREIRA PINTO RACHÃO CARDOSO**
 (511) 25 ENXOVAIS PARA BEBÉ.
 (591)
 (540)



(531) 9.1.5

MNA (210) **768768** **MNA**
 (220) 2026.05.12
 (300)
 (730) **PT MARIA ALICE GONÇALVES RODRIGUES OLIVEIRA**
 (511) 43 SERVIÇOS DE FORNECIMENTO DE ALIMENTOS E BEBIDAS.
 (591)
 (540)



(531) 26.11.12

(210) **768767** **MNA**
 (220) 2026.05.12
 (300)
 (730) **PT CURPIC - COMISSÃO UNITÁRIA DE REFORMADOS, PENSIONISTAS E IDOSOS DE CANEÇAS**
 (511) 39 FORNECIMENTO DE TRANSPORTE RODOVIÁRIO PARA IDOSOS.
 41 SERVIÇOS RECREATIVOS PARA IDOSOS.
 43 DISPONIBILIZAÇÃO DE CENTROS DE DIA PARA IDOSOS.
 (591) AZUL; AMARELO; VERMELHO; VERDE; CASTANHO; BRANCO; PRETO; BEGE
 (540)



Comissão Unitária de Reformados
 Pensionistas e Idosos de Caneças

(531) 2.7.2 ; 7.1.24

(210) **768769** **MNA**
 (220) 2026.05.12
 (300)
 (730) **PT JOÃO FILIPE GOMES DA COSTA NOGUEIRA DE SOUSA**
 (511) 25 CALÇADO; VESTUÁRIO; PARTES DE VESTUÁRIO, CALÇADO E CHAPELARIA; CHAPELARIA.
 35 SERVIÇOS DE ASSISTÊNCIA, GESTÃO E ADMINISTRAÇÃO DE NEGÓCIOS; SERVIÇOS DE PUBLICIDADE, DE MARKETING E DE PROMOÇÃO; SERVIÇOS DE PUBLICIDADE, DE MARKETING E PROMOCIONAIS; SERVIÇOS DE PUBLICIDADE, DE PROMOÇÃO E DE MARKETING; ADMINISTRAÇÃO DE VENDAS.
 (591)
 (540)



(531) 6.1.2 ; 11.3.2 ; 26.1.16

- (210) **768770** **MNA**
 (220) 2026.05.12
 (300)
 (730) **PT INMOIBERIA, LDA**
 (511) 12 VEÍCULOS TERRESTRES PARA TURISMO; VEÍCULOS DE TURISMO.
 16 PERIÓDICOS IMPRESSOS NO DOMÍNIO DO TURISMO.
 35 PUBLICIDADE NA ÁREA DE TURISMO E VIAGENS.
 36 SERVIÇOS DE AGÊNCIAS DE ALOJAMENTO [APARTAMENTOS]; SERVIÇOS DE SEGUROS RELACIONADOS COM ALOJAMENTOS DE FÉRIAS.
 39 ORGANIZAÇÃO DE TRANSPORTE PARA EXCURSÕES DE TURISMO; RESERVA DE VIAGENS ATRAVÉS DE AGÊNCIAS DE TURISMO.
 41 PUBLICAÇÃO DE DIRETÓRIOS RELACIONADOS COM TURISMO.
 43 ALOJAMENTO TEMPORÁRIO; ALUGUER DE ALOJAMENTO TEMPORÁRIO; ALUGUER DE ALOJAMENTOS PARA FÉRIAS; POUSADAS DE TURISMO; SERVIÇOS DE CASAS DE TURISMO; HOTÉIS, POUSADAS E ALBERGUES, ALOJAMENTO PARA FÉRIAS E TURISMO; SERVIÇOS DE AGÊNCIAS DE TURISMO PARA RESERVAS DE ALOJAMENTO; SERVIÇOS DE ALOJAMENTO; SERVIÇOS DE ALOJAMENTO TEMPORÁRIO; SERVIÇOS DE ALOJAMENTO HOTELEIRO; SERVIÇOS DE HOSPITALIDADE [ALOJAMENTO]; SERVIÇOS DE ALOJAMENTO PARA TURISTAS; SERVIÇOS DE ALOJAMENTO EM HOTEL; SERVIÇOS DE AGÊNCIAS DE ALOJAMENTO; SERVIÇOS DE RESERVAS PARA ALOJAMENTO; SERVIÇOS PARA MARCAÇÃO DE ALOJAMENTO; SERVIÇOS DE RESERVAS DE ALOJAMENTO; SERVIÇOS DE ALOJAMENTOS PARA FÉRIAS; SERVIÇOS DE ALOJAMENTO E PEQUENO-ALMOÇO; SERVIÇOS DE ACAMPAMENTO PARA TURISTAS [ALOJAMENTO]; SERVIÇOS DE ALOJAMENTO EM COMPLEXOS HOTELEIROS; GESTÃO DOS SERVIÇOS DE ALOJAMENTO PARA MEMBROS; SERVIÇOS DE RESERVA DE ALOJAMENTO EM HOTÉIS; SERVIÇOS DE RESERVA DE ALOJAMENTO [TIME-SHARING]; SERVIÇOS PARA RESERVA DE ALOJAMENTO DE FÉRIAS; SERVIÇOS PARA ALOJAMENTO DE PEIXES DE ESTIMAÇÃO; SERVIÇOS DE RESERVA PARA MARCAÇÃO DE ALOJAMENTO; SERVIÇOS DE INTERCÂMBIO DE ALOJAMENTO [TIME-SHARING]; SERVIÇOS DE ALOJAMENTO TEMPORÁRIO EM CAMPOS DE FÉRIAS; DISPONIBILIZAÇÃO DE INFORMAÇÃO SOBRE SERVIÇOS DE ALOJAMENTO TEMPORÁRIO; SERVIÇOS DE AGÊNCIAS DE ALOJAMENTO TEMPORÁRIO [HOTÉIS, PENSÕES]; SERVIÇOS DE BENEFICÊNCIA, NOMEADAMENTE FORNECIMENTO DE ALOJAMENTO TEMPORÁRIO; SERVIÇOS DE RECEÇÃO PARA ALOJAMENTO TEMPORÁRIO [ENTREGA DE CHAVES]; SERVIÇOS DE AGÊNCIA PARA A RESERVA DE ALOJAMENTO TEMPORÁRIO; SERVIÇOS DE AGÊNCIA DE ARRENDAMENTO DE ALOJAMENTO [TIME-SHARING]; SERVIÇOS DE RESERVAS DE ALOJAMENTO EM REGIME TIME-SHARING; SERVIÇOS DE ABRIGO DE EMERGÊNCIA [FORNECIMENTO DE ALOJAMENTO TEMPORÁRIO]; SERVIÇOS DE AGÊNCIA DE VIAGENS PARA RESERVA DE ALOJAMENTO; SERVIÇOS DE AGÊNCIA DE MARCAÇÃO DE ALOJAMENTO EM HOTÉIS; SERVIÇOS DE AGÊNCIAS DE RESERVAS DE ALOJAMENTOS DE FÉRIAS; SERVIÇOS DE AGÊNCIA PARA RESERVA DE ALOJAMENTOS EM HOTÉIS; SERVIÇOS DE INFORMAÇÃO, ACONSELHAMENTO E RESERVA RELATIVOS A ALOJAMENTO TEMPORÁRIO; SERVIÇOS DE AGÊNCIAS DE VIAGENS PARA RESERVA DE ALOJAMENTO TEMPORÁRIO; SERVIÇOS DE OPERADORES TURÍSTICOS PARA A RESERVA DE

ALOJAMENTO TEMPORÁRIO; PRESTAÇÃO DE SERVIÇOS DE INFORMAÇÃO SOBRE ALOJAMENTO DE VIAGENS E DE SERVIÇOS DE AGÊNCIAS DE RESERVA DE ALOJAMENTO DE VIAGENS PARA VIAJANTES; SERVIÇOS DE RECEÇÃO PARA ALOJAMENTO TEMPORÁRIO [GESTÃO DE CHEGADAS E PARTIDAS]; SERVIÇOS DE AGÊNCIA DE VIAGENS PARA RESERVA DE ALOJAMENTO EM HOTÉIS; SERVIÇOS DE AGÊNCIA DE RESERVAS DE ALOJAMENTO EM REGIME DE TIME-SHARING.

(591) PRETO; BRANCO; DOURADO

(540)



(531) 27.5.1

(210) **768771** **MNA**

(220) 2026.05.12

(300)

(730) **PT NUNO GONÇALO FERNANDES ELEUTÉRIO**

(511) 25 VESTUÁRIO.

41 SERVIÇOS DE EDUCAÇÃO, ENTRETENIMENTO E DESPORTO.

(591)

(540)



(531) 1.1.17 ; 24.1.13 ; 26.11.13

(210) **768772** **MNA**

(220) 2026.05.12

(300)

(730) **PT FERNANDO DOS SANTOS MOGADOURO**

(511) 29 ÓLEOS E GORDURAS ALIMENTARES.

(591)

(540)



(531) 25.1.25 ; 27.99.13



(531) 5.7.2 ; 8.1.4 ; 8.7.5 ; 11.3.7 ; 29.1.97

- (210) **768773** MNA
 (220) 2026.05.12
 (300)
 (730) **PT SIMÃO PINHEIRO, MECÂNICA DE AUTOMÓVEIS, SOCIEDADE UNIPESSOAL LDA**
- (511) 35 SERVIÇOS DE VENDA A RETALHO RELATIVOS A PEÇAS DE AUTOMÓVEIS; SERVIÇOS DE VENDA A RETALHO RELACIONADOS COM ACESSÓRIOS PARA AUTOMÓVEIS.
 36 FINANCIAMENTO DE CRÉDITO; FINANCIAMENTO RELACIONADO COM AUTOMÓVEIS.
 37 MANUTENÇÃO E REPARAÇÃO DE VEÍCULOS AUTOMÓVEIS.

(591) AZUL; PRETO
(540)

(531) 27.5.17 ; 29.1.4

- (210) **768774** MNA
 (220) 2026.05.12
 (300)
 (730) **BD MD SOHAN SHAK**
- (511) 30 CAFÉ, CHÁS E CACAU E SUBSTITUTOS DOS MESMOS; CONFEITARIA; CROISSANTS; PASTELARIA, BOLOS, TARTES E BISCOITOS (BOLACHAS); PÃO; PASTELARIA DE MASSA FOLHADA [VIENNOISERIES]; PRODUTOS DE PADARIA; PRODUTOS DE PADARIA SEM GLÚTEN; ROLOS DE CANELA.

(591) RGB 37, 37, 37; RGB 204, 157, 82.
(540)

- (210) **768777** MNA
 (220) 2026.05.12
 (300)
 (730) **PT VINEVINU, LDA**
 (511) 33 BEBIDAS ALCOÓLICAS (EXCLUINDO CERVEJA).
 (591)
 (540)

**CIMA MANUEL E LUÍS
 CERDEIRA**

- (210) **768779** MNA
 (220) 2026.05.12
 (300) 2025.11.14 FR 5198964
 (730) **FR LOUIS VUITTON MALLETIER**
- (511) 35 SERVIÇOS DE PUBLICIDADE PARA COMUNICAÇÃO E SENSIBILIZAÇÃO PÚBLICA NOS DOMÍNIOS DO AMBIENTE, ECOLOGIA, DESENVOLVIMENTO SUSTENTÁVEL E QUESTÕES SOCIAIS.
 41 EDUCAÇÃO PÚBLICA SOBRE QUESTÕES AMBIENTAIS, DE DESENVOLVIMENTO SUSTENTÁVEL E SOCIAIS; EDUCAÇÃO E FORMAÇÃO NO DOMÍNIO DO AMBIENTE, DESENVOLVIMENTO SUSTENTÁVEL E QUESTÕES SOCIAIS; ORGANIZAÇÃO E REALIZAÇÃO DE COLÓQUIOS, CONFERÊNCIAS OU CONGRESSOS NO DOMÍNIO DO AMBIENTE, DESENVOLVIMENTO SUSTENTÁVEL E QUESTÕES SOCIAIS.
 42 SERVIÇOS DE INFORMAÇÃO NO DOMÍNIO DO DESENVOLVIMENTO SUSTENTÁVEL E DA RESPONSABILIDADE SOCIAL DAS EMPRESAS, NOMEADAMENTE, SERVIÇOS DE INFORMAÇÃO NO DOMÍNIO DA PROTEÇÃO AMBIENTAL, ECOLOGIA E QUESTÕES SOCIAIS; PRESTAÇÃO DE INFORMAÇÃO NO DOMÍNIO DO DESENVOLVIMENTO SUSTENTÁVEL E DA RESPONSABILIDADE SOCIAL DAS EMPRESAS, NOMEADAMENTE, PRESTAÇÃO DE INFORMAÇÃO NO DOMÍNIO DA PROTEÇÃO AMBIENTAL, ECOLOGIA E QUESTÕES SOCIAIS.

(591)
(540)

**REGENERATE NATURE &
 CLIMATE**

(210) **768780** **MNA**
 (220) 2026.05.12
 (300)
 (730) **PT FREMANTLE MEDIA PORTUGAL, S.A.**

(511) 09 PELÍCULAS CINEMATOGRAFICAS; DESENHOS ANIMADOS; TIRAS DE FILME; FILMES DE LONGA METRAGEM; REGISTOS MAGNÉTICOS; REGISTOS ÓPTICOS; GRAVAÇÕES MAGNETO-ÓPTICAS; REGISTOS DE ESTADO SÓLIDO; APARELHOS DE ENSINO AUDIOVISUAIS; APARELHOS DE DIVERSÃO ADAPTADOS PARA UTILIZAÇÃO COM RECEPTORES DE TELEVISÃO; LIVROS E PUBLICAÇÕES ELECTRÓNICOS; JOGOS ELECTRÓNICOS; JOGOS INTERACTIVOS CONCEBIDOS PARA SEREM UTILIZADOS COM RECEPTORES DE TELEVISÃO; APARELHOS E INSTRUMENTOS DE DIVERTIMENTO ELÉCTRICOS E DE VÍDEO; DISCOS E PUBLICAÇÕES MULTIMÉDIA; REGISTOS E PUBLICAÇÕES MULTIMÉDIA; DISCOS LEGÍVEIS POR LASER; DISCOS DE VÍDEO E PUBLICAÇÕES; SOFTWARE; PROGRAMAS DE COMPUTADOR; REGISTOS DIGITAIS; SUPORTES CONTENDO, OU DESTINADOS AO, REGISTO E/OU REPRODUÇÃO DE SOM E OU DE VÍDEO E OU DE DADOS E OU DE INFORMAÇÕES; APARELHOS E INSTRUMENTOS PARA O REGISTO E OU A REPRODUÇÃO DO SOM E OU DE VÍDEO E OU DA INFORMAÇÃO; HOLOGRAMAS; DISQUETES; GRAVAÇÕES DE SOM; DISCOS PRÉ-GRAVADOS; DISCOS DE GRAVAÇÃO; DISCOS COMPACTOS; DISCOS FONOGRAFICOS; FITAS DE ÁUDIO; CASSETES DE FITA; FITAS DE VÍDEO; DISCOS DE LASER; DISCOS COMPACTOS INTERACTIVOS E CD-ROM; DISCOS DE VÍDEO DIGITAIS (DVD); APARELHOS E INSTRUMENTOS DE COMUNICAÇÕES; TELEFONES; TELEMÓVEIS; CARREGADORES; CARREGADORES DE TELEMÓVEIS; APARELHOS MÃOS LIVRES PARA TELEMÓVEIS; JOGOS PARA TELEMÓVEIS; MÁQUINAS DE, KARAOKE; PEÇAS E ACESSÓRIOS PARA TODOS OS PRODUTOS ATRÁS CITADOS; JOGOS DIGITAIS; JOGOS PARA TELEFONES MÓVEIS; JOGOS PARA DVD..

41 DESENVOLVIMENTO, PRODUÇÃO, DISTRIBUIÇÃO, ALUGUER E APRESENTAÇÃO DE PROGRAMAS DE RÁDIO, PROGRAMAS DE TELEVISÃO, FILMES CINEMATOGRAFICOS, CONTEÚDOS DE ENTRETENIMENTO MULTIMÉDIA, PODCASTS E GRAVAÇÕES DE SOM; FORNECIMENTO DE SÉRIES DE PROGRAMAS DE TELEVISÃO, DE RÁDIO, DE ÁUDIO, DE VÍDEO, DE PODCASTS E DE WEBCASTS; FORNECIMENTO DE PROGRAMAS DE ENTRETENIMENTO, DESPORTIVOS, DE ANIMAÇÃO, MUSICAIS, INFORMATIVOS, NOTICIOSOS, BASEADOS NA VIDA REAL, DE DOCUMENTÁRIO, DE ATUALIDADES E DE ARTE E CULTURA ATRAVÉS DE REDES DE TELECOMUNICAÇÕES, REDES INFORMÁTICAS, INTERNET, SATÉLITE, RÁDIO, REDES DE COMUNICAÇÕES SEM FIOS, TELEVISÃO E CABO; FORNECIMENTO DE PROGRAMAS DE ENTRETENIMENTO, DESPORTIVOS, DE ANIMAÇÃO, MUSICAIS, INFORMATIVOS, NOTICIOSOS, BASEADOS NA VIDA REAL, DE DOCUMENTÁRIO, DE ATUALIDADES E DE ARTE E CULTURA, NÃO DESCARREGÁVEIS; FORNECIMENTO DE GUIAS INTERATIVOS PARA PESQUISA, SELEÇÃO, REGISTO E ARQUIVO DE PROGRAMAS DE TELEVISÃO, FILMES CINEMATOGRAFICOS, CONTEÚDOS DE ENTRETENIMENTO MULTIMÉDIA, PODCASTS E GRAVAÇÕES DE SOM; FORNECIMENTO DE SÍTIOS WEB COM PROGRAMAS DE ENTRETENIMENTO,

DESPORTIVOS, DE ANIMAÇÃO, MUSICAIS, INFORMATIVOS, NOTICIOSOS, BASEADOS NA VIDA REAL, DE DOCUMENTÁRIO, DE ATUALIDADES E DE ARTE E CULTURA; FORNECIMENTO DE SÍTIOS WEB COM INFORMAÇÕES NOS DOMÍNIOS DO ENTRETENIMENTO, DESPORTO, MÚSICA, NOTÍCIAS, DOCUMENTÁRIOS, ATUALIDADES E ARTES E CULTURA; INFORMAÇÃO SOBRE ENTRETENIMENTO; FORNECIMENTO DE JOGOS DE COMPUTADOR, JOGOS ELETRÓNICOS, JOGOS INTERATIVOS E JOGOS DE VÍDEO NÃO DESCARREGÁVEIS; FORNECIMENTO DE INFORMAÇÕES, HORÁRIOS, CRÍTICAS E RECOMENDAÇÕES PERSONALIZADAS RELATIVOS A PROGRAMAS EDUCATIVOS, ENTRETENIMENTO, FILMES CINEMATOGRAFICOS, TEATRO, EVENTOS ARTÍSTICOS E CULTURAIS, CONCERTOS, ESPETÁCULOS AO VIVO, COMPETIÇÕES, FEIRAS, FESTIVAIS, EXPOSIÇÕES, MOSTRAS E EVENTOS DESPORTIVOS; SERVIÇOS DE RESERVA E MARCAÇÃO DE BILHETES PARA PROGRAMAS EDUCATIVOS, ENTRETENIMENTO, FILMES CINEMATOGRAFICOS, TEATRO, EVENTOS ARTÍSTICOS E CULTURAIS, CONCERTOS, ESPETÁCULOS AO VIVO, COMPETIÇÕES, FEIRAS, FESTIVAIS, EXPOSIÇÕES, MOSTRAS E EVENTOS DESPORTIVOS; PUBLICAÇÃO E APRESENTAÇÃO DE CRÍTICAS, INQUÉRITOS E CLASSIFICAÇÕES E FORNECIMENTO DE SÍTIOS WEB INTERATIVOS PARA PUBLICAÇÃO E PARTILHA DE CRÍTICAS, INQUÉRITOS E CLASSIFICAÇÕES RELACIONADOS COM PROGRAMAS EDUCATIVOS, ENTRETENIMENTO, FILMES CINEMATOGRAFICOS, TEATRO, EVENTOS ARTÍSTICOS E CULTURAIS, CONCERTOS, ESPETÁCULOS AO VIVO, COMPETIÇÕES, FEIRAS, FESTIVAIS, EXPOSIÇÕES, MOSTRAS E EVENTOS DESPORTIVOS; FORNECIMENTO DE TOQUES TELEFÓNICOS E DE MÚSICA, VÍDEOS E GRÁFICOS PRÉ-GRAVADOS, NÃO DESCARREGÁVEIS, PARA DISPOSITIVOS DE COMUNICAÇÕES MÓVEIS; CARREGAMENTO, ARMAZENAMENTO, PARTILHA, VISUALIZAÇÃO E PUBLICAÇÃO DE IMAGENS, ÁUDIO, VÍDEOS, DIÁRIOS EM LINHA, BLOGUES, PODCASTS (FICHEIROS DE ÁUDIO) E CONTEÚDOS MULTIMÉDIA NÃO DESCARREGÁVEIS ATRAVÉS DA INTERNET; PUBLICAÇÃO DE LIVROS, PERIÓDICOS, JORNAIS, BOLETINS INFORMATIVOS, MANUAIS, BLOGUES, REVISTAS ESPECIALIZADAS E OUTRAS PUBLICAÇÕES; FORNECIMENTO DE LIVROS, PERIÓDICOS, JORNAIS, BOLETINS INFORMATIVOS, MANUAIS, BLOGUES, REVISTAS ESPECIALIZADAS E OUTRAS PUBLICAÇÕES ATRAVÉS DE SÍTIOS WEB E APLICAÇÕES INFORMÁTICAS; SERVIÇOS DE REPORTAGENS DE INFORMAÇÃO; APRESENTAÇÃO E ORGANIZAÇÃO DE ENTREGA DE PRÉMIOS; ORGANIZAÇÃO DE CERIMÓNIAS DE ATRIBUIÇÃO DE PRÉMIOS.

(591)

(540)

LINHA D'OURO

(210) **768781** **MNA**
 (220) 2026.05.12
 (300)
 (730) **PT ISABELA RIBEIRO DA SILVA**
 (511) 21 ESTÁTUAS, ESTATUETAS, PLACAS E OBRAS DE ARTE, FEITOS DE MATERIAIS TAIS COMO PORCELANA, TERRACOTA OU VIDRO, INCLUÍDOS NA CLASSE; BUSTOS DE BARRO; BUSTOS FEITOS DE TERRACOTA; CAIXAS DE CERÂMICA; CAIXAS EM CERÂMICA CHINESA; CAIXAS EM CERÂMICA;

- DECORAÇÕES EM TERRACOTA PARA PAREDES; ESCULTURAS EM BARRO; BUSTOS EM PORCELANA, CERÂMICA, BARRO, TERRACOTA OU VIDRO; BUSTOS EM PORCELANA, CERÂMICA, TERRACOTA OU VIDRO; BUSTOS EM PORCELANA, TERRACOTA OU VIDRO; BUSTOS EM TERRACOTA; ARTIGOS EM PORCELANA; ESCULTURAS EM TERRACOTA; ESTÁTUAS DE PORCELANA, CERÂMICA, TERRACOTA OU VIDRO; ESTÁTUAS DE PORCELANA, CERÂMICA, FAIANÇA, TERRACOTA OU VIDRO; ESTÁTUAS EM PORCELANA, CERÂMICA, BARRO, TERRACOTA OU VIDRO; ESTATUETAS EM CERÂMICA; ESTATUETAS EM BARRO; ESTÁTUAS EM CERÂMICA; ESTATUETAS EM PORCELANA, CERÂMICA, BARRO, TERRACOTA OU VIDRO; ESTATUETAS DE PORCELANA, CERÂMICA, FAIANÇA, TERRACOTA OU VIDRO PARA BOLOS; ESTATUETAS DE TERRACOTA; ESTATUETAS FEITAS EM TERRACOTA; ESTATUETAS EM PORCELANA, TERRACOTA OU VIDRO; FIGURAS DECORATIVAS DE PORCELANA, CERÂMICA, BARRO, TERRACOTA OU VIDRO PARA BOLOS; FIGURINHAS EM BARRO; FIGURINHAS EM TERRACOTA; GNOMOS DE JARDIM EM BARRO; INCENSÁRIOS; FIGURINHAS FEITAS DE CERÂMICA; MODELOS DE VEÍCULOS (DECORAÇÕES) FEITOS DE BARRO; MODELOS DE VEÍCULOS [DECORAÇÕES] FEITOS EM TERRACOTA; OBJETOS DE ARTE EM PORCELANA, CERÂMICA, BARRO, TERRACOTA OU VIDRO; OBJETOS DE ARTE EM PORCELANA, CERÂMICA, TERRACOTA OU VIDRO; OBJETOS DE ARTE EM PORCELANA, TERRACOTA OU VIDRO; OBRAS DE ARTE MURAL 3D EM TERRACOTA; OBRAS DE ARTE MURAL EM 3D DE BARRO; OBRAS DE ARTE MURAL EM 3D DE CERÂMICA; PLACAS EM CERÂMICA; PRATOS DE COLECIONADOR; PRATOS DE RECORDAÇÃO; TAÇAS (TROFÉUS) EM PORCELANA, CERÂMICA, TERRACOTA OU VIDRO; TAÇAS ESTATUÁRIAS COMEMORATIVAS EM PORCELANA, CERÂMICA, FAIANÇA, TERRACOTA OU VIDRO; TROFÉUS EM PORCELANA, CERÂMICA, FAIANÇA, TERRACOTA OU VIDRO; CERÂMICA; CERÂMICAS; ORNAMENTOS EM CERÂMICA; FLOREIRAS EM CERÂMICA; CERÂMICA EM BARRO; TAÇAS EM CERÂMICA; CANECAS EM CERÂMICA; MEALHEIROS EM CERÂMICA; SERVIÇOS DE CAFÉ EM CERÂMICA; UTENSÍLIOS DE MESA EM CERÂMICA; CAIXAS PARA MOEDAS DE CERÂMICA; ARTIGOS EM CERÂMICA PARA A COZINHA; VASOS DE CHÃO EM CERÂMICA; TAMPAS DE CAIXAS PARA LENÇOS DE PAPEL, EM CERÂMICA; CERÂMICAS PARA USO DOMÉSTICO.
- 35 SERVIÇOS DE REPRESENTAÇÃO COMERCIAL DE ARTISTAS; PROMOÇÃO DE VENDAS PARA TERCEIROS NOMEADAMENTE ATRAVÉS DA INTERNET DE CERÂMICA, OBRAS ARTE, ARTESANATO, SERVIÇOS DE COMÉRCIO A RETALHO DE FERRAMENTAS ARTESANAIS PARA CERÂMICA, BEBIDAS E SNACKS COMO APOIO ÀS ATIVIDADES DO ESTÚDIO; SERVIÇOS DE VENDA A RETALHO DE FERRAMENTAS ARTESANAIS PARA CERÂMICA; ORGANIZAÇÃO E DIRECÇÃO DE FEIRAS E EXPOSIÇÕES COM FINS COMERCIAIS, PROMOCIONAIS OU PUBLICITÁRIOS; SERVIÇOS DE LOJAS DE VENDA A RETALHO NO DOMÍNIO DAS OBRAS DE ARTE E PRODUTOS EM CERÂMICA, PORCELANA, TERRACOTA, BARRO E VIDRO; SERVIÇOS DE COMÉRCIO POR GROSSO E A RETALHO, INCLUINDO PELA INTERNET, DE OBRAS DE ARTE E PRODUTOS EM CERÂMICA, PORCELANA, TERRACOTA, BARRO E VIDRO.
- 40 TRABALHOS EM CERÂMICA; FORNECIMENTO DE INFORMAÇÕES RELACIONADAS COM O TRATAMENTO DE CERÂMICA; TRATAMENTO DE MATERIAIS PARA A MANUFATURA DE PRODUTOS EM CERÂMICA; FABRICO DE PEÇAS UTILITÁRIAS, DECORATIVAS E ARTÍSTICAS, EDIÇÕES LIMITADAS, SOB ENCOMENDA PARA RESTAURANTES, HOTÉIS, MARCAS E EVENTOS DE CERÂMICA; QUEIMAS DE ARTIGOS DE CERÂMICA EXCLUSIVAMENTE EM FORNO ELÉTRICO (BISCOITO E ALTA TEMPERATURA); QUEIMAS DECORATIVAS ADICIONAIS (TERCEIRA QUEIMA, LUSTRES, DECALQUES); TRATAMENTO E ACABAMENTO DE ARTIGOS E PRODUTOS EM CERÂMICA; COZEDURA DE CERÂMICA.
- 41 SERVIÇOS EDUCATIVOS; FORMAÇÃO; PROGRAMAS DE DESENVOLVIMENTO (EDUCAÇÃO) PARA ADULTOS E CRIANÇAS; WORKSHOPS; REALIZAÇÃO DE AULAS REGULARES; WORKSHOPS E AULAS DE CERÂMICA EM CONSTRUÇÃO MANUAL (HAND-BUILDING), INCLUINDO PINTURA; WORKSHOPS E AULAS DE PINTURA EM CERÂMICA; WORKSHOPS E AULAS DE OLARIA (RODA DE OLEIRO E TORNO CERÂMICO); WORKSHOPS E AULAS COM USO DE MOLDES 3D; ATIVIDADES EDUCATIVAS PARA ADULTOS E CRIANÇAS, INDIVIDUAIS OU EM GRUPO; DIREÇÃO DE CURSOS (FORMAÇÃO) LONGOS E MODULARES; ORIENTAÇÃO PROFISSIONAL (EDUCAÇÃO); ORIENTAÇÃO PESSOAL (FORMAÇÃO); EDUCAÇÃO E FORMAÇÃO RELACIONADO COM MÉTODOS, TÉCNICAS E PROCESSOS CERÂMICOS, TÉCNICAS DE CONFORMAÇÃO, CONSTRUÇÃO MANUAL DE OBJETOS DE BARRO UTILIZANDO APENAS AS MÃOS E FERRAMENTAS BÁSICAS, OLARIA (RODA DE OLEIRO), MOLDES DE GESSO, MODELAÇÃO DIGITAL, MOLDES 3D., IMPRESSÃO 3D EM ARGILA, EXTRUSORAS, LAMINADORES E OUTRAS FERRAMENTAS, TÉCNICAS HÍBRIDAS E EXPERIMENTAIS; ORGANIZAÇÃO E REALIZAÇÃO DE EXPOSIÇÕES, CONGRESSOS, PALESTRAS; SERVIÇOS DE CURADOR RELACIONADO COM EXPOSIÇÕES; ORGANIZAÇÃO DE FEIRAS DE CARÁCTER CULTURAL; PROGRAMAS EDUCATIVOS EM ESCOLAS; PARCERIAS CULTURAIS; WORKSHOPS PARA IDOSOS, ONGS E PESSOAS COM NECESSIDADES ESPECIAIS; PUBLICAÇÕES ELETRÓNICAS; PUBLICAÇÃO MULTIMÉDIA DE PUBLICAÇÕES ELETRÓNICAS; PUBLICAÇÃO DE PUBLICAÇÕES PERIÓDICAS E LIVROS EM FORMATO ELETRÓNICO; PUBLICAÇÃO DE MANUAIS.
- 42 SERVIÇOS DE APOIO TÉCNICO RELACIONADO COM QUEIMAS AVULSAS EM FORNO ELÉTRICO, LOCAÇÃO DE FORNO ELÉTRICO, PRODUÇÃO DE MOLDES EM GESSO; DESIGN DE PROTÓTIPOS; DESIGN INDUSTRIAL; DESIGN DE MOLDES.
- 43 FORNECIMENTO DE ALOJAMENTO TEMPORÁRIO PARA ACTIVIDADES ARTÍSTICAS DE CURTA OU MÉDIA DURAÇÃO; FORNECIMENTO DE ALIMENTOS E BEBIDAS PARA CLIENTES.

(591)

(540)



(531) 11.3.7 ; 14.5.23 ; 19.9.3 ; 26.11.13 ; 26.13.25

(210) **768782** MNA
 (220) 2026.05.13
 (300)
 (730) PT SANDRA CRISTINA PIRES DOS SANTOS
 (511) 37 LIMPEZA DOMÉSTICA.
 (591) AZUL; DOURADO.
 (540)



(531) 2.3.11 ; 7.3.11 ; 29.1.4 ; 29.1.97

(210) **768800** MNA
 (220) 2026.05.12
 (300)
 (730) PT OUTUBROCINCO LIMITADA
 (511) 35 PROMOÇÃO DE VENDAS [PARA TERCEIROS].
 43 ALOJAMENTO TEMPORÁRIO; SERVIÇOS DE
 PREPARAÇÃO DE ALIMENTOS.
 (591)
 (540)

OUTCINQO

(210) **768801** MNA
 (220) 2026.05.12
 (300)
 (730) BR MÁRCIA ADRIANA AZEVEDO PINTO
 (511) 33 VINHOS; VINHOS ROSÉ; VINHOS TRANQUILOS;
 VINHOS ALCOÓLICOS.
 (591)
 (540)

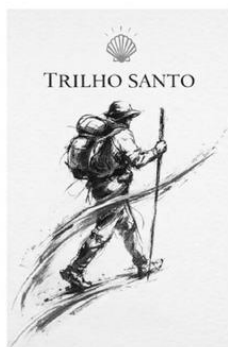

(531) 2.1.8 ; 2.1.32 ; 3.9.18

(210) **768802** MNA
 (220) 2026.05.12
 (300)
 (730) PT JOAQUIM ANTUNES DE SOUSA &
FILHO, S.A
 (511) 35 SERVIÇOS DE PUBLICIDADE, DE MARKETING E
 PROMOCIONAIS.
 36 SERVIÇOS IMOBILIÁRIOS.
 37 EDIFICAÇÃO, CONSTRUÇÃO E DEMOLIÇÃO.
 (591)
 (540)

EMPREENDIMENTO ALDEIA
 GALEGA

(210) **768803** MNA
 (220) 2026.05.12
 (300)
 (730) PT JOSÉ RICARDO ARAÚJO RIBEIRO
 (511) 09 BANCOS DE CARGA; APARELHOS E
 INSTRUMENTOS PARA ACUMULAR E ARMAZENAR
 ELETRICIDADE; BASES DE CARREGAMENTO SEM
 FIOS PARA TELEFONES INTELIGENTES.
 37 ALUGUER DE CARREGADORES DE BATERIAS;
 ALUGUER DE CARREGADORES DE BATERIA PARA
 TELEMÓVEIS.
 (591)
 (540)



(531) 1.15.3 ; 15.9.2 ; 26.1.3 ; 26.1.16 ; 26.1.26

(210) **768804** MNA
 (220) 2026.05.12
 (300)
 (730) PT BOSTIK PORTUGAL UNIPessoal, LDA
 (511) 01 REVESTIMENTOS PROTETORES PARA SUPERFÍCIES
 IMPERMEABILIZANTES DE EDIFÍCIOS [SEM SER
 TINTAS OU ÓLEOS].
 (591) AZUL MARINHO; BRANCO; VERDE.
 (540)



(531) 27.5.10 ; 29.1.3 ; 29.1.4

(210) **768805** MNA

(220) 2026.05.12

(300)

(730) **PT BOSTIK PORTUGAL UNIPessoal, LDA**

(511) 01 REVESTIMENTOS PROTETORES PARA SUPERFÍCIES IMPERMEABILIZANTES DE EDIFÍCIOS [SEM SER TINTAS OU ÓLEOS].

(591) AZUL MARINHO ESCURO; PRETO; CIANO TURQUESA.

(540)



(531) 1.15.15 ; 24.1.15 ; 29.1.4

(210) **768806** MNA

(220) 2026.05.12

(300)

(730) **PT MÁRIO RUI ARAÚJO COSTA FERREIRA**

(511) 35 SERVIÇOS DE PUBLICIDADE, DE MARKETING E DE PROMOÇÃO.

42 SERVIÇOS DE TI (TECNOLOGIAS DE INFORMAÇÃO).

44 ACONSELHAMENTO EM QUESTÕES DE SAÚDE.

(591)

(540)

KURALIS

(531) 27.5.1

(210) **768807** MNA

(220) 2026.05.12

(300)

(730) **PT LAGAR CAMPORÊZ, LDA**

(511) 29 AZEITONAS EM CONSERVA; ÓLEOS E GORDURAS ALIMENTARES.

(591)

(540)



(531) 5.7.19

(210) **768809** MNA

(220) 2026.05.12

(300)

(730) **PT MY CHOICE ALGARVE, LDA**

(511) 43 ALOJAMENTO TEMPORÁRIO; FORNECIMENTO DE ALOJAMENTO TEMPORÁRIO; FORNECIMENTO DE ALOJAMENTOS TEMPORÁRIOS; SERVIÇOS DE ALOJAMENTO TEMPORÁRIO; SERVIÇOS DE INFORMAÇÃO, ACONSELHAMENTO E RESERVA RELATIVOS A ALOJAMENTO TEMPORÁRIO; FORNECIMENTO DE INFORMAÇÃO DE ALOJAMENTO VIA INTERNET; RESERVA DE ALOJAMENTO TEMPORÁRIO; RESERVA DE ALOJAMENTO PARA VIAJANTES; RESERVA DE ALOJAMENTO TEMPORÁRIO EM CASAS DE FÉRIAS; RESERVA DE ALOJAMENTOS TURÍSTICOS; ALUGUER DE ALOJAMENTO TEMPORÁRIO; ALUGUER DE ALOJAMENTOS PARA FÉRIAS; ALUGUER DE QUARTOS ENQUANTO ALOJAMENTO TEMPORÁRIO; HOTÉIS, Pousadas e ALBERGUES, ALOJAMENTO PARA FÉRIAS E TURISMO; ALUGUER TEMPORÁRIO DE QUARTOS; DISPONIBILIZAÇÃO DE ACOMODAÇÕES PARA ALOJAMENTO TEMPORÁRIO; FORNECIMENTO DE ALOJAMENTO HABITACIONAL TEMPORÁRIO; FORNECIMENTO DE ALOJAMENTOS TEMPORÁRIOS MOBILADOS; ORGANIZAÇÃO E FORNECIMENTO DE ALOJAMENTO TEMPORÁRIO; SERVIÇOS DE AGÊNCIA DE ARRENDAMENTO DE ALOJAMENTO [TIME-SHARING]; SERVIÇOS DE AGÊNCIAS DE ALOJAMENTO; SERVIÇOS DE ALOJAMENTO; SERVIÇOS DE ALOJAMENTOS PARA FÉRIAS; SERVIÇOS DE HOSPITALIDADE [ALOJAMENTO]; SERVIÇOS DE RECEÇÃO PARA ALOJAMENTO TEMPORÁRIO [ENTREGA DE CHAVES]; SERVIÇOS DE RECEÇÃO PARA ALOJAMENTO TEMPORÁRIO [GESTÃO DE CHEGADAS E PARTIDAS].

(591)

(540)

**PALACETE
do Guadiana**

(531) 27.5.10

- (210) **768810** MNA 43 ALOJAMENTO TEMPORÁRIO; SERVIÇOS DE
 (220) 2026.05.12 INFORMAÇÃO, ACONSELHAMENTO E RESERVA
 (300) RELATIVOS A ALOJAMENTO TEMPORÁRIO;
 (730) **PT CERISE CONSTELLATION -** FORNECIMENTO DE ALOJAMENTO TEMPORÁRIO;
UNIPESSOAL LDA FORNECIMENTO DE ALOJAMENTOS
 (511) 43 FORNECIMENTO DE ALIMENTOS E BEBIDAS EM (591)
 RESTAURANTES E BARES; PREPARAÇÃO DE (540)
 ALIMENTOS E BEBIDAS; SERVIÇOS DE
 ALIMENTAÇÃO E BEBIDAS EM RESTAURANTES E
 BARES; SERVIÇOS DE RESTAURANTE E BAR;
 SERVIÇOS DE RESTAURANTES DE SUSHI.
 (591)
 (540)



(531) 26.1.3 ; 26.13.1

(531) 7.1.11 ; 7.1.12

- (210) **768811** MNA
 (220) 2026.05.12
 (300)
 (730) **PT DIOGO MIGUEL MORGADO DA SILVA**
 (511) 35 SERVIÇOS DE ASSISTÊNCIA, GESTÃO E
 ADMINISTRAÇÃO DE NEGÓCIOS.
 (591) AZUL-ESCURO; PRETO; BRANCO; AMARELO; BEGE.
 (540)

- (210) **768813** MNA
 (220) 2026.05.12
 (300)
 (730) **PT ANA PAULA GOMES MONTEIRO**
 (511) 39 SERVIÇOS DE ACOMPANHANTES EM VIAGENS.
 41 SERVIÇOS DE ENTRETENIMENTO.
 (591)
 (540)



SuccessFee



(531) 2.1.5 ; 20.5.7

(531) 2.3.2 ; 3.13.1

- (210) **768812** MNA
 (220) 2026.05.12
 (300)
 (730) **PT SARA MARGARIDA SILVA MARTINS**
 (511) 35 SERVIÇOS DE ASSISTÊNCIA, GESTÃO E
 ADMINISTRAÇÃO DE NEGÓCIOS; SERVIÇOS DE
 PUBLICIDADE, DE MARKETING E DE PROMOÇÃO.
 36 SERVIÇOS IMOBILIÁRIOS.

- (210) **768815** MNA
 (220) 2026.05.12
 (300)
 (730) **PT VIEIRA DE SOUSA & SIMÕES, LDA**
 (511) 25 CHAPELARIA; PARTES DE VESTUÁRIO, CALÇADO
 E CHAPELARIA; VESTUÁRIO; ARTIGOS DE
 CHAPELARIA; CALÇADO.
 (591)
 (540)

tear modas

(531) 27.5.10

(210) **768817** MNA
(220) 2026.05.12
(300)

(730) **PT GLORIOUS SENSOR LDA**

(511) 09 ALARMES CENTRAIS; ALARMES DE INCÊNDIO; AVISADORES DE INCÊNDIO [ALARMES]; ALARMES ELETRÔNICOS ANTIRROUBO; ALARMES ANTIRROUBO ELÉTRICOS E ELETRÔNICOS; DISPOSITIVOS DE CONTROLO DE ACESSO; APARELHOS DE CONTROLO DE ACESSOS ACCIONADOS ELETRICAMENTE.
12 ALARMES ANTIRROUBO ELETRÔNICOS PARA VEÍCULOS.
37 INSTALAÇÃO DE ALARMES DE INCÊNDIO; REPARAÇÃO DE ALARMES DE INCÊNDIO; MANUTENÇÃO DE INSTALAÇÕES DE ALARMES DE INCÊNDIO; REPARAÇÃO OU MANUTENÇÃO DE ALARMES DE INCÊNDIO.
45 MONITORIZAÇÃO DE ALARMES DE INCÊNDIO.

(591)
(540)

JDS SYSTEM

(210) **768820** MNA
(220) 2026.05.12
(300)

(730) **PT AMÉRICO ANTÓNIO DE SOUSA PINTO BRANDÃO**

(511) 39 VISITAS TURÍSTICAS; ORGANIZAÇÃO DE VISITAS TURÍSTICAS; SERVIÇOS DE VISITAS TURÍSTICAS; SERVIÇOS DE TRANSPORTE PARA VISITAS TURÍSTICAS; ORGANIZAÇÃO E RESERVA DE VISITAS TURÍSTICAS; SERVIÇOS DE RESERVA DE VISITAS TURÍSTICAS; RESERVAS DE VISITAS TURÍSTICAS ATRAVÉS DE AGÊNCIAS; PLANEAMENTO E ORGANIZAÇÃO DE VISITAS TURÍSTICAS E EXCURSÕES; ORGANIZAÇÃO E RESERVA DE EXCURSÕES E VISITAS TURÍSTICAS.

(591) azul; dourado
(540)



(531) 6.1.2 ; 7.11.10 ; 18.1.9 ; 27.5.17 ; 27.7.4 ; 29.1.4 ; 29.1.97

(210) **768821** MNA

(220) 2026.05.12

(300)

(730) **PT JOSÉ MANUEL FERRAZ DA SILVA**

(511) 43 ALOJAMENTO TEMPORÁRIO; SERVIÇOS DE INFORMAÇÃO, ACONSELHAMENTO E RESERVA RELATIVOS A ALOJAMENTO TEMPORÁRIO; FORNECIMENTO DE ALOJAMENTO TEMPORÁRIO; FORNECIMENTO DE ALOJAMENTOS TEMPORÁRIOS; SERVIÇOS DE ALOJAMENTO TEMPORÁRIO.

(591)

(540)



(531) 7.1.24 ; 26.13.25

(210) **768823** MNA

(220) 2026.05.13

(300)

(730) **PT BRUNO CUNHA SIMÕES**

(511) 25 VESTUÁRIOS PARA BEBÉS; VESTUÁRIO PARA CRIANÇA; ENXOVAIS DE RECÉM-NASCIDO.
35 SERVIÇOS DE LOJAS DE VENDA A RETALHO ONLINE RELACIONADOS COM VESTUÁRIO; SERVIÇOS DE COMÉRCIO A RETALHO RELACIONADOS COM A VENDA DE VESTUÁRIO E ACESSÓRIOS DE VESTUÁRIO.

(591)

(540)

ITAKAXITA

(531) 24.13.1 ; 27.5.4 ; 27.5.17 ; 27.5.25

- (210) **768824** MNA
 (220) 2026.05.12
 (300)
 (730) **PT SUGGESTUS - INOVAÇÃO PARA O DESENVOLVIMENTO, UNIPESSOAL LDA.**
 (511) 41 SERVIÇOS DE EDUCAÇÃO, ENTRETENIMENTO E DESPORTO.
 (591)
 (540)

ALCULTUR

- (210) **768825** MNA
 (220) 2026.05.13
 (300)
 (730) **PT PESSANHA CISNEIROS LDA**
 (511) 25 VESTUÁRIO.
 26 FRUTOS, FLORES, PLANTAS E LEGUMES ARTIFICIAIS.
 31 CULTURAS AGRÍCOLAS E AQUICULTURAS, PRODUTOS HORTÍCOLAS E FLORESTAIS.
 44 JARDINAGEM PAISAGÍSTICA; DESIGN DE JARDINAGEM PAISAGÍSTICA PARA TERCEIROS; JARDINAGEM PAISAGÍSTICA RELACIONADA COM ARRANJOS FLORAIS PARA INTERIORES DE EDIFÍCIOS.
 (591)
 (540)



- (531) 3.7.6 ; 3.7.24 ; 5.3.14

- (210) **768826** MNA
 (220) 2026.05.13
 (300)
 (730) **PT INSULA VINUS PRODUÇÃO E COMÉRCIO DE VINHOS, UNIPESSOAL LDA**
 (511) 05 VINHOS MEDICINAIS.
 30 VINAGRE DE VINHO.
 32 VINHOS DESALCOOLIZADOS; VINHOS SEM ÁLCOOL.
 33 BEBIDAS ALCOÓLICAS (EXCLUINDO CERVEJA); ESSÊNCIAS E EXTRATOS ALCOÓLICOS; BEBIDAS ALCOÓLICAS EXCETO CERVEJA; PREPARAÇÕES

ALCOÓLICAS PARA FAZER BEBIDAS; BEBIDAS DESTILADAS; VINHO; VINHOS; VINHO TINTO; VINHO BRANCO; VINHOS DOCES; VINHOS ROSÉ; VINHOS TRANQUILOS; VINHOS ALCOÓLICOS; VINHOS GENEROSOS; VINHOS FORTIFICADOS; VINHOS ESPUMANTES; VINHO DE ARROZ; VINHOS PARA COZINHAR; VINHOS QUENTES (VINHOS AQUECIDOS E ADOÇADOS COM ESPECIARIAS).

- (591)
 (540)

AS 3 PRINCIPAIS

- (210) **768827** MNA
 (220) 2026.05.13
 (300)
 (730) **PT OSTRAS DO TEJO - EVENTOS, TURISMO E LAZER, LDA**
 (511) 36 SERVIÇOS DE AGÊNCIAS IMOBILIÁRIAS RELATIVOS À COMPRA E VENDA DE IMÓVEIS.
 41 ORGANIZAÇÃO DE FESTAS.
 43 SERVIÇOS DE RESTAURANTES; CATERING.
 (591)
 (540)

OSTRAS DO TEJO

- (210) **768828** MNA
 (220) 2026.05.13
 (300)
 (730) **PT MARIANA MELO SOBRAL JERÓNIMO LOPES**
 (511) 41 ACREDITAÇÃO DE SERVIÇOS EDUCACIONAIS; ADMINISTRAÇÃO [ORGANIZAÇÃO] DE ATIVIDADES CULTURAIS.
 (591)
 (540)



**ATELÊ
 COBALTO**

- (531) 26.1.3 ; 26.13.99 ; 27.5.9 ; 27.5.25

- (210) **768830** MNA
 (220) 2026.05.13
 (300)
 (730) **PT MARIA ADRIANA MERINO DOS SANTOS FRUTUOSO**
 (511) 39 AGÊNCIAS DE RESERVAS DE VIAGENS; SERVIÇOS DE AGÊNCIA DE VIAGENS PARA VIAGENS DE NEGÓCIOS; SERVIÇOS DE AGÊNCIA DE VIAGENS PARA A ORGANIZAÇÃO DE VIAGENS; SERVIÇOS DE AGÊNCIA DE VIAGENS RELACIONADOS COM VIAGENS POR AUTOCARRO; SERVIÇOS DE AGÊNCIA DE RESERVAS PARA VIAGENS; SERVIÇOS DE AGÊNCIA PARA ORGANIZAÇÃO DE VIAGENS; SERVIÇOS DE AGÊNCIA PARA A ORGANIZAÇÃO DE VIAGENS; SERVIÇOS DE AGÊNCIA DE RESERVAS RELATIVAS A VIAGENS; SERVIÇOS DE AGÊNCIA DE VIAGENS PARA A ORGANIZAÇÃO DE VIAGENS DE FÉRIAS; SERVIÇOS DE AGÊNCIA DE MARCAÇÃO DE VIAGENS AÉREAS; SERVIÇOS DE AGÊNCIAS DE VIAGENS E DE RESERVAS; RESERVA DE VIAGENS ATRAVÉS DE AGÊNCIAS DE TURISMO; SERVIÇOS DE AGÊNCIA DE VIAGENS, DESIGNADAMENTE ORGANIZAÇÃO DE TRANSPORTE PARA VIAJANTES; SERVIÇOS DE AGÊNCIAS DE VIAGENS, NOMEADAMENTE RESERVAS E MARCAÇÕES DE TRANSPORTES.

(591)
 (540)



(531) 18.5.3 ; 24.17.24 ; 26.11.21 ; 27.5.9 ; 27.5.25

- (210) **768832** MNA
 (220) 2026.05.13
 (300)
 (730) **PT EGÍDIO MANUEL PATRÃO CRUZ REIS**
 (511) 33 VINHOS.
 41 ORGANIZAÇÃO DE EVENTOS COM FINS CULTURAIS, RECREATIVOS E DESPORTIVOS.
 43 ALOJAMENTO TEMPORÁRIO; SERVIÇOS DE RESTAURANTES; BARES.

(591)
 (540)



(531) 26.11.12

- (210) **768880** MNA
 (220) 2026.05.12
 (300)
 (730) **PT SOGINV - SOCIEDADE GESTORA INVESTIMENT, S.A.**
 (511) 09 SOFTWARE DESCARREGÁVEL SOB A FORMA DE APLICAÇÃO MÓVEL PARA A ENCOMENDA E ENTREGA DE COMIDA DE COZINHAS-FANTASMAS.
 (591) VERDE PETROLEO; VERDE; AZUL; BRANCO; AMARELO TORRADO

(540)



(531) 1.3.1 ; 3.7.16 ; 5.1.12 ; 10.3.1 ; 12.1.9 ; 26.11.13 ; 29.1.13

- (210) **768881** MNA
 (220) 2026.05.12
 (300)
 (730) **PT SLOW LIFE LDA.**
 (511) 30 CAFÉ, CHÁS E CACAU E SUBSTITUTOS DOS MESMOS; BEBIDAS À BASE DE CHÁ; BEBIDAS À BASE DE CAFÉ QUE CONTÊM LEITE; BEBIDAS À BASE DE CAFÉ CONTENDO GELADO ("AFFOGATO"); BEBIDAS À BASE DE CAFÉ; BEBIDA À BASE DE CHÁ; BEBIDAS À BASE DE CACAU; BEBIDAS À BASE DE CHÁ COM AROMA DE FRUTOS; BEBIDAS COM BASE DE CAFÉ; BEBIDAS COM BASE DE CHÁ; BEBIDAS DE CAFÉ; BEBIDAS DE CAFÉ COM LEITE; BEBIDAS FEITAS DE CAFÉ; BEBIDAS FEITAS DE CHÁ; BEBIDAS GASEIFICADAS COM CAFÉ, CACAU OU CHOCOLATE; BEBIDAS GELADAS À BASE DE CAFÉ; BEBIDAS GASEIFICADAS À BASE DE CAFÉ, CACAU OU CHOCOLATE; BEBIDAS PREPARADAS COM CAFÉ; CACAU; CAFÉ MOÍDO; CAFÉ GELADO; CAFÉ EXPRESSO; CAFÉ EM GRÃO; CAFÉ EM FORMA MOÍDA; CAFÉ DESCAFEINADO; CAFÉ DE INFUSÃO; CAFÉ; CAFÉ [TORRADO, EM PÓ, EM GRÃO OU COMO BEBIDA]; CAFÉ PREPARADO E BEBIDAS À BASE DE CAFÉ; CAPUCHINO; CHÁ; CHÁ CHAI; CÁPSULAS DE CAFÉ, CHEIAS; CHÁ FERMENTADO; CHÁ GELADO [BEBIDAS À BASE DE CHÁ]; CHÁS; CHOCOLATE; CONCENTRADOS DE CAFÉ; ERVA-MATE (CHÁ); ESSÊNCIA DE CAFÉ; ESSÊNCIAS DE CAFÉ; EXTRACTOS DE CAFÉ PARA UTILIZAR COMO SUBSTITUTOS DO CAFÉ; EXTRATOS DE CAFÉ; EXTRATOS DE CAFÉ UTILIZADOS COMO AROMAS EM BEBIDAS; EXTRATOS DE CAFÉ USADOS COMO AROMAS EM ALIMENTOS; FRAPPÉS [BEBIDAS ARREFECIDAS COM GELO]; GRÃOS DE CAFÉ MOÍDO; GRÃOS DE CAFÉ NÃO TORRADOS; GRÃOS DE CAFÉ TORRADOS; KOMBUCHA; MISTURAS DE CAFÉ; MISTURAS DE CAFÉ E MALTE; PREPARAÇÕES DE ERVAS PARA FAZER BEBIDAS; PREPARAÇÕES PARA CONFECCIONAR BEBIDAS À BASE DE CAFÉ; RECHEIOS À BASE DE CAFÉ; SACOS DE CAFÉ; SUCEDÂNEOS DO CAFÉ.
 32 REFRIGERANTES.

35 SERVIÇOS RETALHISTAS RELACIONADOS COM CAFÉ.
 40 MOAGEM DE CAFÉ; TORREFAÇÃO E TRATAMENTO DE CAFÉ; TRANSFORMAÇÃO DE FOLHAS DE CHÁ.
 43 FORNECIMENTO DE ALOJAMENTO TEMPORÁRIO; ALOJAMENTO TEMPORÁRIO; ALUGUER DE ALOJAMENTO TEMPORÁRIO; ALUGUER DE ALOJAMENTO TEMPORÁRIO EM CASAS E APARTAMENTOS DE FÉRIAS; DECORAÇÃO DE ALIMENTOS; DECORAÇÃO DE BOLOS; DECORAÇÃO DE BISCOITOS; DISPONIBILIZAÇÃO DE ALIMENTOS E BEBIDAS EM BISTRÔS; DISPONIBILIZAÇÃO DE ALIMENTOS E BEBIDAS EM PASTELARIAS; DECORAÇÃO DE QUEQUES; FORNECIMENTO DE ALIMENTOS E BEBIDAS EM CARRINHAS; FORNECIMENTO DE ALIMENTOS E BEBIDAS EM RESTAURANTES E BARES; FORNECIMENTO DE ALIMENTOS E BEBIDAS PARA CLIENTES; FORNECIMENTO DE ALIMENTOS E BEBIDAS PARA CLIENTES DE RESTAURANTES; FORNECIMENTO DE BEBIDAS EM MICROCERVEJEIRAS; FORNECIMENTO DE BEBIDAS EM PUBS COM FABRICO DE CERVEJA; ORGANIZAÇÃO DE REFEIÇÕES EM HOTÉIS; ORGANIZAÇÃO DE RECEÇÕES DE CASAMENTO [ALIMENTOS E BEBIDAS]; PREPARAÇÃO DE ALIMENTOS E BEBIDAS; PREPARAÇÃO DE REFEIÇÕES; PREPARAÇÃO E FORNECIMENTO DE ALIMENTOS E BEBIDAS PARA CONSUMO IMEDIATO; SALÕES DE CHÁ; SERVIÇOS DE ALIMENTAÇÃO E BEBIDAS EM PASTELARIAS; SERVIÇOS DE ALIMENTAÇÃO E BEBIDAS EM RESTAURANTES E BARES; SERVIÇOS DE ALIMENTAÇÃO E BEBIDAS PARA CLIENTES; SERVIÇOS DE ALIMENTAÇÃO E BEBIDAS PARA CLIENTES DE RESTAURANTES; SERVIÇOS DE ALIMENTAÇÃO E BEBIDAS TAKE-AWAY; SERVIÇOS DE ALOJAMENTO E PEQUENO-ALMOÇO; SERVIÇOS DE BAR; SERVIÇOS DE CAFÉS; SERVIÇOS DE BISTRÔ; SERVIÇOS DE BEBIDAS DE CLUBES SOCIAIS PRIVADOS; SERVIÇOS DE CATERING; SERVIÇOS DE CAFETERIAS; SERVIÇOS DE CASA DE CHÁ; SERVIÇOS DE CASAS DE CHÁ; SERVIÇOS DE CERVEJARIA AO AR LIVRE; SERVIÇOS DE CHEF PESSOAL; SERVIÇOS DE COMIDA PARA FORA; SERVIÇOS DE CONSULTORIA RELATIVOS À PREPARAÇÃO DE REFEIÇÕES; SERVIÇOS DE ESTABELECIMENTOS DE CAFÉ; SERVIÇOS DE FORNECIMENTO DE ALIMENTAÇÃO POR CONTRATO; SERVIÇOS DE FORNECIMENTO DE ALIMENTOS E BEBIDAS; SERVIÇOS DE FORNECIMENTO DE BEBIDAS; SERVIÇOS DE FORNECIMENTO DE COMIDA PARA FORA (TAKEAWAY); SERVIÇOS DE GELATARIAS; SERVIÇOS DE HOSPITALIDADE [ALIMENTOS E BEBIDAS]; SERVIÇOS DE JANTAR DE CLUBES SOCIAIS PRIVADOS; SERVIÇOS DE PREPARAÇÃO ALIMENTAR; SERVIÇOS DE PREPARAÇÃO DE ALIMENTOS; SERVIÇOS DE RESTAURANTE E BAR; SERVIÇOS DE RESTAURANTES; SERVIÇOS DE RESTAURAÇÃO [ALIMENTAÇÃO E BEBIDAS]; SERVIÇOS DE SALAS DE CHÁ; SERVIÇOS DE SNACK-BAR; SERVIÇOS MÓVEIS DE CAFETARIA PARA FORNECIMENTO DE ALIMENTOS E BEBIDAS; SERVIÇOS PARA FORNECIMENTO DE ALIMENTOS; SERVIÇOS PERSONALIZADOS DE CHEFES DE COZINHA; SNACK-BARS; SERVIÇOS RELACIONADOS COM A PREPARAÇÃO DE ALIMENTOS E BEBIDAS; SNACK-BARES.

(591)
(540)

SLOW LIFE

(210) **768882** MNA
 (220) 2026.05.12
 (300)
 (730) **PT SOUSA & BRANCO, LDA**
 (511) 01 PRODUTOS QUÍMICOS DESTINADOS À INDÚSTRIA.
 04 ÓLEOS E GORDURAS INDUSTRIAIS,
 LUBRIFICANTES.
 (591)
 (540)

MORBRAN

(210) **768883** MNA
 (220) 2026.05.12
 (300)
 (730) **PT JOSÉ EMANUEL CARVALHO MENDES**
 (511) 41 EVENTOS DE DANÇA; ORGANIZAÇÃO DE EVENTOS RECREATIVOS; REALIZAÇÃO DE EVENTOS CULTURAIS; PRODUÇÃO DE EVENTOS AO VIVO; ORGANIZAÇÃO DE EVENTOS CULTURAIS LOCAIS; REALIZAÇÃO DE EVENTOS SOCIAIS DE ENTRETENIMENTO; PUBLICAÇÃO DE CALENDÁRIOS DE EVENTOS; ORGANIZAÇÃO DE EVENTOS PARA FINS CULTURAIS; ORGANIZAÇÃO DE EVENTOS PARA FINS RECREATIVOS; APRESENTAÇÃO DE EVENTOS DE ENTRETENIMENTO AO VIVO; ORGANIZAÇÃO DE EVENTOS DE ENTRETENIMENTO E CULTURAIS.
 (591)
 (540)

NAWALLA

(210) **768884** MNA
 (220) 2026.05.12
 (300)
 (730) **PT RAQUEL ÉVORA ANDRADE ALVES**
 (511) 35 SERVIÇOS DE ASSISTÊNCIA, GESTÃO E ADMINISTRAÇÃO DE NEGÓCIOS; SERVIÇOS DE PUBLICIDADE, DE MARKETING E DE PROMOÇÃO; CONSULTADORIA PARA RECURSOS HUMANOS; ASSESSORIA EM GESTÃO DE RECURSOS HUMANOS; CONSULTADORIA EM GESTÃO DE RECURSOS HUMANOS; CONSULTADORIA EM SELEÇÃO DE RECURSOS HUMANOS; CONSULTORIA EM MATÉRIA DE RECURSOS HUMANOS; SERVIÇOS DE CONSULTADORIA EM MATÉRIA DE RECRUTAMENTO DE RECURSOS HUMANOS.
 41 PUBLICAÇÃO, RELATO E REDAÇÃO DE TEXTOS; SERVIÇOS DE EDUCAÇÃO, ENTRETENIMENTO E DESPORTO; SERVIÇOS DE RESERVA DE BILHETES PARA ATIVIDADES E EVENTOS EDUCATIVOS, DE ENTRETENIMENTO E DESPORTIVOS; TRADUÇÃO E INTERPRETAÇÃO; SERVIÇOS DE TRADUÇÃO; SERVIÇOS RELACIONADOS COM TRADUÇÃO; TRADUÇÃO DE LÍNGUAS; FORMAÇÃO; FORMAÇÃO EMPRESARIAL; FORMAÇÃO PROFISSIONAL; ORIENTAÇÃO PESSOAL [FORMAÇÃO]; WORKSHOPS DE FORMAÇÃO; CURSOS DE FORMAÇÃO; AÇÕES DE FORMAÇÃO; FORMAÇÃO EM SAÚDE; FORMAÇÃO DE PESSOAL; FORMAÇÃO DE ADULTOS; EDUCAÇÃO E

FORMAÇÃO; CONSULTADORIA EM FORMAÇÃO; DISPONIBILIZAÇÃO DE FORMAÇÃO ONLINE; FORMAÇÃO EM DESENVOLVIMENTO PESSOAL; CONSULTADORIA RELACIONADA COM FORMAÇÃO VOCACIONAL; WORKSHOPS PARA FINS EDUCATIVOS; WORKSHOPS PARA FINS RECREATIVOS; ORGANIZAÇÃO DE WORKSHOPS E SEMINÁRIOS; PREPARAÇÃO, DIREÇÃO E ORGANIZAÇÃO DE WORKSHOPS [FORMAÇÃO]; ORGANIZAÇÃO E REALIZAÇÃO DE WORKSHOPS E SEMINÁRIOS SOBRE AUTOCONSCIÊNCIA; DIREÇÃO DE WORKSHOPS E SEMINÁRIOS SOBRE CONSCIÊNCIA PESSOAL; REALIZAÇÃO DE WORKSHOPS EDUCATIVOS NO DOMÍNIO DA GESTÃO DE NEGÓCIOS; SERVIÇOS DE INFORMAÇÃO E CONSULTORIA EM MATÉRIA DE PREPARAÇÃO, CELEBRAÇÃO E ORGANIZAÇÃO DE WORKSHOPS [FORMAÇÃO]; ASSESSORIA E ORIENTAÇÃO PROFISSIONAL [ASSESSORIA EM MATÉRIA DE EDUCAÇÃO E FORMAÇÃO]; PRESTAÇÃO DE INFORMAÇÕES E NOTÍCIAS ONLINE NO DOMÍNIO DA FORMAÇÃO PROFISSIONAL; FORMAÇÃO EM SAÚDE E BEM-ESTAR.

- 44 SERVIÇOS DE CUIDADOS DE SAÚDE PARA PESSOAS; ACONSELHAMENTO EM SAÚDE; ACONSELHAMENTO EM QUESTÕES DE SAÚDE; ACONSELHAMENTO EM TERAPIA OCUPACIONAL; ASSESSORIA EM MATÉRIA DO BEM-ESTAR PESSOAL DE PESSOAS IDOSAS [SAÚDE]; CONSULTADORIA PROFISSIONAL EM MATÉRIA DE SAÚDE; CONSULTORIA EM SAÚDE OCUPACIONAL; ESTUDOS DE AVALIAÇÃO DE SAÚDE; GESTÃO DE SERVIÇOS DE CUIDADOS DE SAÚDE; MONITORIZAÇÃO DE PACIENTES; PLANEAMENTO FAMILIAR; PREPARAÇÃO DE RELATÓRIOS RELACIONADOS COM QUESTÕES DE CUIDADOS DE SAÚDE; SERVIÇOS DE ASSESSORIA RELACIONADOS COM SAÚDE; SERVIÇOS DE CONSULTORIA RELACIONADOS COM CUIDADOS DE SAÚDE; SERVIÇOS DE TERAPIA; SERVIÇOS DE SAÚDE MENTAL; TERAPIA OCUPACIONAL E REABILITAÇÃO; ACONSELHAMENTO MÉDICO RELACIONADO COM O STRESS.

- 45 FORNECIMENTO DE SERVIÇOS DE APOIO EMOCIONAL A FAMÍLIAS.

(591)
(540)

LITERACIA HUMANA

- (210) **768885** MNA
(220) 2026.05.12
(300)
(730) PT **ECO SOLUTIONS, COMÉRCIO E INDÚSTRIA, UNIPESSOAL, LDA**

- (511) 20 BANCOS PARA CAMPOS DE GOLFE.
28 BURACOS PARA A PRÁTICA DE APROXIMAÇÃO [GOLFE]; UTENSÍLIOS PARA REPARAR TERRENO [ACESSÓRIO DE GOLFE].
42 DESIGN DE CAMPOS DE GOLFE; CONCEÇÃO DE CAMPOS DE GOLFE.

(591)
(540)

ECOLINERGOLF

- (210) **768886** MNA
(220) 2026.05.12
(300)
(730) PT **ANA RITA GONÇALVES RODRIGUES PT JOÃO PAULO NOGUEIRA DAS NEVES**
(511) 41 FOTOGRAFIA; PRODUÇÃO DE ÁUDIO E VÍDEO, E FOTOGRAFIA; SERVIÇOS DE FOTÓGRAFO PARA TIRAR FOTOGRAFIAS EM CASAMENTOS.
(591)
(540)

DAQUI ATÉ À LUA

- (210) **768894** MNA
(220) 2026.05.13
(300)
(730) PT **ESPORÃO, S.A.**
(511) 29 AZEITE; AZEITE COMESTÍVEL; ÓLEOS COMESTÍVEIS..
(591)
(540)

ESPORÃO PRIMEIRO

- (210) **768896** MNA
(220) 2026.05.13
(300)
(730) PT **BRITISH ASSOCIATION (THE FACTORY HOUSE)**
(511) 33 BEBIDAS ALCOÓLICAS (EXCLUINDO CERVEJA).
41 ORGANIZAÇÃO DE CONFERÊNCIAS, EXPOSIÇÕES E COMPETIÇÕES; ORGANIZAÇÃO DE ATIVIDADES RECREATIVAS; ORGANIZAÇÃO DE ATIVIDADES RECREATIVAS DE GRUPO; ORGANIZAÇÃO DE BAILES; ORGANIZAÇÃO DE EVENTOS COM FINS CULTURAIS, RECREATIVOS E DESPORTIVOS; ORGANIZAÇÃO DE EVENTOS CULTURAIS LOCAIS; ORGANIZAÇÃO DE EVENTOS PARA FINS CULTURAIS; ORIENTAÇÃO DE VISITAS GUIADAS; PROVAS DE VINHOS [SERVIÇOS DE ENTRETENIMENTO]; REALIZAÇÃO DE VISITAS GUIADAS; REALIZAÇÃO DE ATIVIDADES CULTURAIS; REALIZAÇÃO DE CERIMÓNIAS PARA FINS DE ENTRETENIMENTO; SERVIÇOS DE DIVERTIMENTO, EDUCAÇÃO E FORMAÇÃO; SERVIÇOS DE SALÃO DE BAILE; SERVIÇOS DE SALÕES DE BAILE (EXPLORAÇÃO DE).

(591)
(540)

THE FACTORY HOUSE

- (210) **768899** MNA
(220) 2026.05.13
(300)
(730) PT **JESSICA EVA GOMES VIEIRA**
(511) 25 VESTUÁRIO.
(591)
(540)

EVTHYN

<p>(210) 768909 (220) 2026.05.14 (300) (730) PT TOMÁS LOPO DE CARVALHO VILLARINHO PEREIRA (511) 33 BEBIDAS ALCOÓLICAS (EXCLUINDO CERVEJA). (591) (540)</p>	<p>MNA</p>	<p>(210) 768919 (220) 2026.05.14 (300) (730) PT FILIPE JOSÉ BARBOSA DA CRUZ (511) 37 APLICAÇÃO DE REVESTIMENTOS IMPERMEÁVEIS; LAVAGEM DE AUTOMÓVEIS; SERVIÇOS DE LAVAGEM A PRESSÃO; SERVIÇOS DE LIMPEZA ATRAVÉS DE POLIMENTO; SERVIÇOS DE LIMPEZA; SERVIÇOS DE RECONDICIONAMENTO AUTOMÓVEL. (591) (540)</p>	<p>MNA</p>
--	-------------------	---	-------------------

CANECELLO

BRIO STUDIO

<p>(210) 768910 (220) 2026.05.14 (300) (730) PT PEDRO OOM HENRIQUES DE OLIVEIRA MARTINS (511) 05 LIGADURAS ADESIVAS; FITAS ADESIVAS PARA LIGADURAS [MEDICINAL]. 10 EQUIPAMENTO DE FISIOTERAPIA; VESTUÁRIO, ARTIGOS DE CHAPELARIA E CALÇADO, SUSPENSÓRIOS E ARTIGOS DE APOIO, PARA USO MEDICINAL; LIGADURAS ADESIVAS DE SUPORTE. (591) (540)</p>	<p>MNA</p>	<p>(210) 768920 (220) 2026.05.14 (300) (730) PT ANDRÉ NUNO ANDRADE MARTINS DE SOUSA (511) 42 SERVIÇOS DE CIÊNCIA E TECNOLOGIA; SERVIÇOS DE DESIGN; SERVIÇOS CIENTÍFICOS E TECNOLÓGICOS; SERVIÇOS DE TI (TECNOLOGIAS DE INFORMAÇÃO); TESTES, AUTENTICAÇÃO E CONTROLO DE QUALIDADE. (591) (540)</p>	<p>MNA</p>
---	-------------------	---	-------------------

WOLF SPORTAPE

STRUVIA

<p>(210) 768914 (220) 2026.05.14 (300) (730) PT FERNANDO VITOR DE AZEVEDO (511) 09 SOFTWARE PARA DOWNLOAD; SOFTWARE PARA TELEMÓVEIS; SOFTWARE APLICACIONAL DESCARREGÁVEL; SOFTWARE DE PAGAMENTO. 35 MARKETING DE PRODUTOS E SERVIÇOS DE TERCEIROS; SERVIÇOS DE INTERMEDIÇÃO E ASSESSORIA DE NEGÓCIOS NO DOMÍNIO DA VENDA DE PRODUTOS E DA PRESTAÇÃO DE SERVIÇOS; SERVIÇOS DE INTERMEDIÇÃO COMERCIAL; SERVIÇOS DE VENDA RETALHISTA POR CATÁLOGO RELACIONADOS COM PRODUTOS ALIMENTARES; DISPONIBILIZAÇÃO DE UM ESPAÇO DE MERCADO ONLINE PARA COMPRADORES E VENDEDORES DE PRODUTOS E SERVIÇOS. 42 SOFTWARE COMO SERVIÇO [SAAS]; ALOJAMENTO DE APLICAÇÕES MÓVEIS; ALOJAMENTO DE PLATAFORMAS DE COMÉRCIO ELETRÔNICO NA INTERNET. (591) (540)</p>	<p>MNA</p>	<p>(210) 768924 (220) 2026.05.14 (300) (730) PT VALTER MANUEL DIAS DA SILVA (511) 33 BEBIDAS ALCOÓLICAS (EXCLUINDO CERVEJA). (591) (540)</p>	<p>MNA</p>
---	-------------------	--	-------------------

QUINTA VALE DA RENDA

<p>(210) 768925 (220) 2026.05.14 (300) (730) PT ANDRÉ RIBEIRO ASSUNÇÃO (511) 39 TRANSPORTE EM AUTOCARROS; TRANSPORTE DE BAGAGEM; TRANSPORTE EM AUTOMÓVEIS; TRANSPORTE EM AUTOMÓVEIS ALUGADOS; TRANSPORTE DE PASSAGEIROS [VIAJANTES]. (591) (540)</p>	<p>MNA</p>
--	-------------------

APRAZZA

TAILOR MADE TOURISM

(210) **768926** **MNA**
 (220) 2026.05.14
 (300)
 (730) **PT MANUEL ALMEIDA SANTOS**
 (511) 33 BEBIDAS ALCOÓLICAS (EXCLUINDO CERVEJA);
 ESSÊNCIAS E EXTRATOS ALCOÓLICOS; BEBIDAS
 ALCOÓLICAS EXCETO CERVEJA; PREPARAÇÕES
 ALCOÓLICAS PARA FAZER BEBIDAS;
 PREPARAÇÕES PARA PRODUIR BEBIDAS
 ALCOÓLICAS.
 43 SERVIÇOS DE FORNECIMENTO DE ALIMENTOS E
 BEBIDAS; SERVIÇOS DE INFORMAÇÃO,
 ACONSELHAMENTO E RESERVA PARA O
 FORNECIMENTO DE ALIMENTOS E BEBIDAS.

(591)
 (540)

ALTO DO FERRO

(210) **768927** **MNA**
 (220) 2026.05.14
 (300)
 (730) **PT IRINA ALEXANDRA GONÇALVES
 MENDONÇA**
 (511) 35 SERVIÇOS DE ASSISTÊNCIA, GESTÃO E
 ADMINISTRAÇÃO DE NEGÓCIOS.
 37 EDIFICAÇÃO, CONSTRUÇÃO E DEMOLIÇÃO;
 SERVIÇOS DE ESCAVAÇÃO E EXTRAÇÃO DE
 RECURSOS NATURAIS.

(591)
 (540)

HÖSS GROUP

(210) **768930** **MNA**
 (220) 2026.05.14
 (300)
 (730) **PT MIGUEL JORGE PIMENTEL DE JESUS**
 (511) 41 ORGANIZAÇÃO DE EVENTOS MUSICAIS.

(591)
 (540)

SOULSHINE MUSIC

(210) **768936** **MNA**
 (220) 2026.05.14
 (300)
 (730) **PT JÉFERSON CÉSAR MONTEIRO**
 (511) 41 ATIVIDADES CULTURAIS; SERVIÇOS CULTURAIS;
 REALIZAÇÃO DE EVENTOS CULTURAIS;
 REALIZAÇÃO DE ATIVIDADES CULTURAIS;
 ORGANIZAÇÃO DE ESPETÁCULOS CULTURAIS;
 FORNECIMENTO DE ATIVIDADES CULTURAIS;
 WORKSHOPS PARA FINS CULTURAIS;
 ORGANIZAÇÃO DE EVENTOS CULTURAIS LOCAIS;
 ADMINISTRAÇÃO [ORGANIZAÇÃO] DE
 ATIVIDADES CULTURAIS; INFORMAÇÕES
 RELACIONADAS COM ATIVIDADES CULTURAIS;

FORNECIMENTO DE INFORMAÇÕES SOBRE
 ATIVIDADES CULTURAIS; ORGANIZAÇÃO E
 REALIZAÇÃO DE ATIVIDADES CULTURAIS;
 ORGANIZAÇÃO DE SEMINÁRIOS RELACIONADOS
 COM ATIVIDADES CULTURAIS; ORGANIZAÇÃO DE
 CONFERÊNCIAS RELACIONADAS COM
 ATIVIDADES CULTURAIS; ORGANIZAÇÃO DE
 EVENTOS CULTURAIS E ARTÍSTICOS;
 ORGANIZAÇÃO DE EVENTOS PARA FINS
 CULTURAIS; ORGANIZAÇÃO DE FESTAS PARA
 FINS CULTURAIS; ORGANIZAÇÃO DE EXPOSIÇÕES
 COM FINS CULTURAIS; ORGANIZAÇÃO DE
 EXPOSIÇÕES PARA FINS CULTURAIS;
 ORGANIZAÇÃO DE EXPOSIÇÕES PARA FINS
 CULTURAIS OU EDUCATIVOS; ORGANIZAÇÃO DE
 EXPOSIÇÕES COM FINS CULTURAIS OU
 EDUCATIVOS; ORGANIZAÇÃO E REALIZAÇÃO DE
 FEIRAS COM FINS CULTURAIS OU EDUCATIVOS;
 FORNECIMENTO DE ATRAÇÕES PARA VISITANTES
 PARA FINS CULTURAIS; ORGANIZAÇÃO
 COMUNITÁRIA DE EVENTOS DESPORTIVOS E
 CULTURAIS; ORGANIZAÇÃO DE DEMONSTRAÇÕES
 PARA FINS CULTURAIS; ORGANIZAÇÃO DE
 APRESENTAÇÕES PARA FINS CULTURAIS.

(591)
 (540)

ALAFIÁ - ASSOCIAÇÃO DE CULTURA & ARTE BRASILEIRA

(210) **768940** **MNA**
 (220) 2026.05.14
 (300)
 (730) **PT RICARDO BRUNO RIBEIRO QUEIRÓS**
 (511) 37 LAVAGEM DE VEÍCULOS.
 (591)
 (540)

RC CLEAN VISEU

(210) **768943** **MNA**
 (220) 2026.05.14
 (300)
 (730) **PT ANA LEONOR DA SILVA MAGALHÃES
 CARVALHO**
 (511) 03 ARTIGOS DE HIGIENE PESSOAL; PREPARAÇÕES
 PARA HIGIENE PESSOAL; PRODUTOS DE
 TOILETTE; PRODUTOS DE MAQUILHAGEM;
 MAQUILHAGEM MULTIFUNCIONAL; COSMÉTICOS;
 COSMÉTICOS DECORATIVOS; PESTANAS;
 PESTANAS POSTIÇAS.

(591)
 (540)

ANA CA.

(210) **768948** MNA
 (220) 2026.05.14
 (300)
 (730) **PT MWC, UNIPessoal, LDA**
 (511) 33 BEBIDAS ALCOÓLICAS, EXCETO CERVEJA.
 (591)
 (540)

ALTIOR

ASSESSORIA RELACIONADOS COM OS MESMOS;
 DESIGN DE PRODUTOS..

(591)
 (540)



Alberto Sousa
 INTERIORES

(531) 25.1.25 ; 27.5.10

(210) **768951** MNA
 (220) 2026.05.14
 (300)
 (730) **PT UNIVERSIDADE DA BEIRA INTERIOR**
 (511) 42 SERVIÇOS DE CIÊNCIA E TECNOLOGIA; SERVIÇOS
 CIENTÍFICOS E TECNOLÓGICOS.
 (591)
 (540)

ECOHEROES

(210) **768961** MNA
 (220) 2026.05.12
 (300)
 (730) **PT MARIA DA CONCEIÇÃO DA SILVA
 CORREIA**

(511) 33 BEBIDAS ALCOÓLICAS (EXCLUINDO CERVEJA);
 ESSÊNCIAS E EXTRATOS ALCOÓLICOS; BEBIDAS
 ALCOÓLICAS EXCETO CERVEJA; PREPARAÇÕES
 ALCOÓLICAS PARA FAZER BEBIDAS;
 PREPARAÇÕES PARA PRODUIR BEBIDAS
 ALCOÓLICAS.

(210) **768960** MNA
 (220) 2026.05.12
 (300)
 (730) **PT ALBERTO SOUSA INTERIORES, LDA**
 (511) 03 DIFUSORES DE FRAGRÂNCIAS [SUBSTÂNCIAS
 AROMÁTICAS].
 04 VELAS AROMÁTICAS.
 37 DECORAÇÃO DE EDIFÍCIOS; SERVIÇOS DE
 PINTURA E DECORAÇÃO; SERVIÇOS PARA
 APINTURA E DECORAÇÃO DE EDIFÍCIOS;
 CONSTRUÇÃO; CONSTRUÇÃO DE IMÓVEIS;
 CONSTRUÇÃO DE EDIFÍCIOS RESIDENCIAIS.
 42 DESIGN DE DECORAÇÃO DE INTERIORES;
 CONSULTADORIA RELACIONADA COM
 SELEÇÃO DE TECIDOS DE DECORAÇÃO
 [DECORAÇÃO DE INTERIORES]; DESIGN
 ARQUITETÓNICO PARA DECORAÇÃO DE
 INTERIORES; DESIGN DE DECORAÇÃO DE
 INTERIORES PARA LOJAS; SERVIÇOS DE
 CONSULTADORIA EM DECORAÇÃO DE LOJAS;
 CONSULTADORIA EM DECORAÇÃO DE
 INTERIORES; PROJETOS ARQUITETÓNICOS PARA
 DECORAÇÃO EXTERIOR; SERVIÇOS DE DESIGN
 RELACIONADOS COM TECIDOS DE DECORAÇÃO;
 SERVIÇOS DE DESIGN RELACIONADOS COM A
 DECORAÇÃO DE INTERIORES DE CASAS;
 SERVIÇOS DE DESIGN RELACIONADOS COM A
 DECORAÇÃO DE INTERIORES DE ESCRITÓRIOS;
 SERVIÇOS DE DESIGN DE OBJETOS DE DECORAÇÃO
 PARA INTERIORES DE EDIFÍCIOS; DESIGN
 DE INTERIORES; PLANEAMENTO [DESIGN] DE
 ESPAÇOS INTERIORES; SERVIÇOS DE DESIGN
 DE INTERIORES E EXTERIORES; CONSULTORIA
 TÉCNICA NO DOMÍNIO DO DESIGN DE INTERIORES;
 SERVIÇOS DE ASSESSORIA RELACIONADOS COM
 DESIGN DE INTERIORES; SERVIÇOS DE DESIGN
 PARA ARQUITETURA E DESIGN DE INTERIORES E
 EXTERIORES PARA EDIFÍCIOS; SERVIÇOS DE
 DESIGN DE PRODUTOS TÊXTEIS PARA
 ACABAMENTOS INTERIORES DE VEÍCULOS
 MOTORIZADOS; SERVIÇOS DE DESIGN DE
 INTERIORES E SERVIÇOS DE INFORMAÇÕES E

(591)
 (540)

QUINTA DO CARREGAL

(210) **768963** MNA
 (220) 2026.05.12
 (300)
 (730) **PT SUSANA FERNANDA DA SILVA
 OLIVEIRA**
 (511) 44 FISIOTERAPIA; SERVIÇOS DE FISIOTERAPIA;
 PRESTAÇÃO DE SERVIÇOS NA ÁREA DE
 FISIOTERAPIA INTEGRATIVA DE ESPECIALIZAÇÃO.
 (591)
 (540)

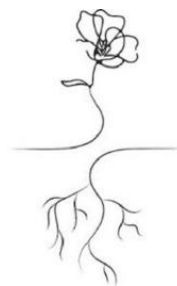

d'raiz

(531) 5.5.1 ; 5.5.21 ; 5.11.2

(210) **768964** MNA
 (220) 2026.05.12
 (300)
 (730) PT **SÔNIA PATRÍCIA BATISTA MOTA**
 (511) 09 CONTEÚDOS GRAVADOS E DESCARREGÁVEIS.
 35 SERVIÇOS DE ASSISTÊNCIA, GESTÃO E ADMINISTRAÇÃO DE NEGÓCIOS.
 41 PUBLICAÇÃO, RELATO E REDAÇÃO DE TEXTOS.
 42 SERVIÇOS DE TI (TECNOLOGIAS DE INFORMAÇÃO).
 44 SERVIÇOS DE CUIDADOS DE SAÚDE PARA PESSOAS.
 (591)
 (540)

BASTIDORES DE FABRICA BY OPERIS

(210) **768965** MNA
 (220) 2026.05.12
 (300)
 (730) BR **LEONARDO DE OLIVEIRA NASCIMENTO**
 (511) 42 SOFTWARE COMO SERVIÇO [SAAS]; PROGRAMAÇÃO DE SOFTWARE PARA PLATAFORMAS DE INTERNET; CRIAÇÃO DE PLATAFORMAS INFORMÁTICAS PARA TERCEIROS; ALOJAMENTO DE PLATAFORMAS NA INTERNET; FORNECIMENTO DE SOFTWARE EM LINHA NÃO DESCARREGÁVEL; FORNECIMENTO DE UTILIZAÇÃO TEMPORÁRIA DE SOFTWARE NÃO DESCARREGÁVEL; FORNECIMENTO DE ACESSO TEMPORÁRIO A SOFTWARE NÃO DESCARREGÁVEL; FORNECIMENTO DE SOFTWARE DE COMPUTADOR ON-LINE NÃO DESCARREGÁVEL; DISPONIBILIZAÇÃO DE UTILIZAÇÃO TEMPORÁRIA DE SOFTWARE EM LINHA, NÃO DESCARREGÁVEL E DE REGISTO ÚNICO; DISPONIBILIZAÇÃO DE ACESSO TEMPORÁRIO A SOFTWARE NÃO DESCARREGÁVEL EM LINHA PARA GESTÃO DE DADOS; FORNECIMENTO DE ACESSO TEMPORÁRIO A SOFTWARE NÃO DESCARREGÁVEL EM LINHA PARA GESTÃO DE INFORMAÇÃO; FORNECIMENTO DE ACESSO TEMPORÁRIO A SOFTWARE INFORMÁTICO NÃO DESCARREGÁVEL PARA USO NA CRIAÇÃO E PUBLICAÇÃO ON-LINE DE DIÁRIOS E BLOGUES; SERVIÇOS DE GESTÃO DE PROJETOS INFORMÁTICOS; GESTÃO DE WEBSITES DE TERCEIROS; GESTÃO DE CONTEÚDOS EMPRESARIAIS; FORNECIMENTO DE ACESSO TEMPORÁRIO A SOFTWARE ONLINE NÃO PASSÍVEL DE DOWNLOAD PARA GESTÃO DE BASES DE DADOS; CONCEÇÃO DE SISTEMAS DE INFORMAÇÃO RELACIONADOS COM GESTÃO; ALUGUER DE SOFTWARE PARA IMPORTAÇÃO E GESTÃO DE DADOS; ALUGUER DE SOFTWARE DE GESTÃO FINANCEIRA.
 (591)
 (540)

SLOTZ

(210) **768967** MNA
 (220) 2026.05.12
 (300)
 (730) BR **ROBERTA SILVA FERREIRA**
 (511) 16 LIVROS; LIVROS RELIGIOSOS.
 (591)
 (540)

OASIS LIVRARIA CRISTA

(210) **768968** MNA
 (220) 2026.05.12
 (300)
 (730) PT **PAISAGEM PEREGRINA UNIPESSOAL LDA**
 (511) 11 SAUNAS; BANHOS DE VAPOR, SAUNAS E SPAS.
 30 CAFÉ.
 43 SERVIÇOS DE CAFÉS; BARES; BARES (PUBS).
 44 SERVIÇOS DE ESTÂNCIAS TERMAIS DE SAÚDE PARA A SAÚDE E O BEM-ESTAR DO CORPO E DO ESPÍRITO; CABELEIREIROS; SERVIÇOS DE CABELEIREIROS.
 (591)
 (540)



PAISAGEM PEREGRINA
SAUNA

(531) 2.1.16 ; 2.1.23 ; 2.1.92 ; 7.15.5

(210) **768969** MNA
 (220) 2026.05.13
 (300)
 (730) PT **PAULA MARCELA JUSTO PEREIRA**
 (511) 01 CLORO PARA PISCINAS; COMPOSTO OXIDANTE NÃO HALOGENICO PARA PISCINAS; PRODUTOS QUÍMICOS PARA UTILIZAÇÃO EM PISCINAS; PREPARAÇÕES QUÍMICAS PARA TESTAR A ÁGUA DE PISCINAS; KITS DE ANÁLISE QUÍMICA PARA TESTAR A ÁGUA DE PISCINAS; MINERAIS PARA O TRATAMENTO DE ÁGUA DE PISCINAS E SPAS; PRODUTOS QUÍMICOS PARA A PURIFICAÇÃO DA ÁGUA UTILIZADA EM PISCINAS; PRODUTOS QUÍMICOS PARA O TRATAMENTO DA ÁGUA DE PISCINAS E SPAS; PRODUTOS QUÍMICOS PARA O TRATAMENTO DA ÁGUA PARA USO EM PISCINAS DE HIDROMASSAGEM
 05 DESINFETANTES PARA PISCINAS; ALGICIDAS PARA USAR EM PISCINAS; PRODUTOS QUÍMICOS

- ALGICIDAS PARA PISCINAS; ALGICIDAS [PRODUTOS QUÍMICOS PARA MANUTENÇÃO DE PISCINAS]
- 06 PISCINAS [CONSTRUÇÕES METÁLICAS]; PISCINAS METÁLICAS; PISCINAS [CONSTRUÇÕES] EM METAL; MANGUEIRAS METÁLICAS PARA PISCINAS; PISCINAS DE TANQUE [ESTRUTURA] DE METAL
- 19 PISCINAS [ESTRUTURAS] NÃO METÁLICAS; PISCINAS [CONSTRUÇÕES NÃO METÁLICAS]; PISCINAS [ESTRUTURAS], NÃO METÁLICAS; PISCINAS INSUFLÁVEIS [ESTRUTURAS] FEITAS DE MATERIAIS NÃO METÁLICOS
- 22 COBERTURAS PARA PISCINAS.
- 35 SERVIÇOS DE IMPORTAÇÃO E EXPORTAÇÃO; SERVIÇOS DE PUBLICIDADE, PROMOCIONAIS E DE COMERCIALIZAÇÃO; SERVIÇOS DE FORNECIMENTO PARA TERCEIROS [COMPRA DE PRODUTOS E SERVIÇOS PARA OUTRAS EMPRESAS]; GESTÃO DE NEGÓCIOS COMERCIAIS
- 37 HIGIENIZAÇÃO DE PISCINAS; MANUTENÇÃO DE PISCINAS; CONSTRUÇÃO DE PISCINAS; APLICAÇÃO DE REBOCO EM PISCINAS; CONSTRUÇÃO DE COMPLEXOS DE PISCINAS; APLICAÇÃO DE REVESTIMENTOS EM PISCINAS; SERVIÇOS DE LIMPEZA DE PISCINAS; LIMPEZA DE PISCINAS; SERVIÇOS DE GESTÃO DE PROJETOS DE CONSTRUÇÃO
- 41 FORNECIMENTO DE PISCINAS; BANHOS PÚBLICOS [PISCINAS]; EXPLORAÇÃO DE PISCINAS; ALUGUER DE PISCINAS

(591)
(540)

PoolSet
PISCINAS

(531) 26.11.13 ; 27.5.10

- (210) **768973** MNA
(220) 2026.05.13
(300)
(730) **PT IVO DIAS PINTO**
(511) 09 PODCASTS (FICHEIROS DE ÁUDIO).
41 PRODUÇÃO DE PODCASTS; CRIAÇÃO [ESCRITA] DE PODCASTS; PRODUÇÃO DE VIDEOCASTS.

(591)
(540)

PODE SER PIOR

- (210) **768975** MNA
(220) 2026.05.13
(300)
(730) **BRNATHAN CHURCHILL**
(511) 33 BEBIDAS ALCOÓLICAS (EXCLUINDO CERVEJA).

(591)
(540)

COSMONAUTA

- (210) **768976** MNA
(220) 2026.05.13
(300)
(730) **BRNATHAN CHURCHILL**
(511) 33 BEBIDAS ALCOÓLICAS (EXCLUINDO CERVEJA).
(591)
(540)

LAIKA

- (210) **768977** MNA
(220) 2026.05.13
(300)
(730) **PT ANA CARINA DA SILVA PEREIRA**
(511) 29 CROQUETES.
30 PRODUTOS DE PASTELARIA; BOLOS; CROISSANTS; PÃO; CAFÉ; CHÁ; CHÁS; APERITIVOS SALGADOS À BASE DE FARINHA; EMPADAS [SALGADOS]; APERITIVOS SALGADOS À BASE DE MILHO.
43 SERVIÇOS DE CATERING PARA CAFETARIAS DE EMPRESAS; SERVIÇOS DE ALIMENTAÇÃO E BEBIDAS EM PASTELARIAS; SERVIÇOS DE FORNECIMENTO DE BEBIDAS; SERVIÇOS DE FORNECIMENTO DE ALIMENTOS E BEBIDAS; SERVIÇOS DE ALIMENTAÇÃO E BEBIDAS TAKE-AWAY; SERVIÇOS DE RESTAURAÇÃO [ALIMENTAÇÃO E BEBIDAS].

(591)
(540)

DOCE TRADIÇÃO

- (210) **768978** MNA
(220) 2026.05.13
(300)
(730) **PT ANA CATARINA SILVA GONÇALVES**
(511) 31 ALIMENTOS PARA CACHORROS; ALIMENTOS PARA GATOS; ALIMENTAÇÃO PARA CÃES; ALIMENTAÇÃO PARA GATOS; ALIMENTOS COM CARNE DE VACA PARA ALIMENTAÇÃO DE CÃES; ALIMENTOS COM CARNE DE VACA PARA ALIMENTAÇÃO DE GATOS; ALIMENTOS COM FRANGO PARA ALIMENTAÇÃO DE CÃES; ALIMENTOS COM FRANGO PARA ALIMENTAÇÃO DE GATOS; ALIMENTOS COM FÍGADO PARA ALIMENTAÇÃO DE CÃES; ALIMENTOS COM FÍGADO PARA ALIMENTAÇÃO DE GATOS; ALIMENTOS COMESTÍVEIS DE MASCAR PARA ANIMAIS; ALIMENTOS À BASE DE OU CONTENDO PEIXE PARA GATOS; ALIMENTOS PARA ANIMAIS; ALIMENTOS PARA ANIMAIS DE ESTIMAÇÃO; ALIMENTOS PARA ANIMAIS DE ESTIMAÇÃO PARA ROER (MASTIGAR); ALIMENTOS PARA ANIMAIS DOMÉSTICOS; ALIMENTOS PARA CÃES; GULOSEIMAS SOB A FORMA DE BARRAS DE CARNE SECA PARA ANIMAIS DE ESTIMAÇÃO; PRODUTOS ALIMENTARES PARA CÃES; RECOMPENSAS COMESTÍVEIS PARA CÃES; RECOMPENSAS COMESTÍVEIS PARA GATOS; RECOMPENSAS COMESTÍVEIS PARA ANIMAIS DE ESTIMAÇÃO.

(591)
(540)

NATURATAIL

(210) **768979** MNA
(220) 2026.05.14
(300)
(730) PT **BRUNO MIGUEL GOMES MARQUES**
(511) 33 VINHOS.
43 ALOJAMENTO TEMPORÁRIO; SERVIÇOS DE CASAS
DE TURISMO; HOTÉIS, Pousadas e ALBERGUES,
ALOJAMENTO PARA FÉRIAS E TURISMO.
(591)
(540)

SRA. UVA

(210) **768981** MNA
(220) 2026.05.14
(300)
(730) PT **ANTÓNIO LEONEL BARROS FREIRE**
(511) 33 BEBIDAS ALCOÓLICAS (EXCLUINDO CERVEJA).
(591)
(540)

RIBEIRA DE CASTRO

Concessões

Processo	Data do registo	Data do despacho	Nome do 1º requerente/titular	Pais resid.	Classes (Nice)	Observações
756300	2026.05.20	2026.05.20	TONY FERNANDES, LDA	PT	33	
756597	2026.05.20	2026.05.20	MARTIM DUCOULOMBIER SILVÉRIO MARQUES	PT	25	
757015	2026.05.20	2026.05.20	ANA RITA MENDES MACHADO	PT	24 25 28	
758257	2026.05.20	2026.05.20	OH, BUSINESS! UNIPessoal LDA	PT	41 45	
758537	2026.05.20	2026.05.20	SCB SOLUTIONS, LDA	PT	06	
761881	2026.05.21	2026.05.21	GRACE EMPRESAS RESPONSÁVEIS	PT	41 42	
761965	2026.05.21	2026.05.21	RICARDO LUIS BASILIO DOS SANTOS PEREIRA	PT	12 35 39 41 42	
761970	2026.05.21	2026.05.21	MARIA INÊS LIMA PEREIRA	PT	41 45	
761994	2026.05.21	2026.05.21	GONÇALO NUNO GALHAVANO FRAGOSO MONTEIRO GRILLO	PT	09 35 38 41 42 45	
762002	2026.05.21	2026.05.21	RODESAN - INVESTIMENTOS E TURISMO, LDA.	PT	43	
762004	2026.05.21	2026.05.21	ANA RITA JUSTINO HENRIQUES NETO	PT	35 42	
762012	2026.05.21	2026.05.21	ARTROSLIMA, LDA	PT	43	
762013	2026.05.21	2026.05.21	FREGUESIA DE CANIDELO	PT	12 16 25	
762015	2026.05.21	2026.05.21	BÁRBARA COSTA SANTOS DE QUEIROZ	PT	36	
762026	2026.05.21	2026.05.21	PAULO ROBERTO DIAS FONSECA	PT	36 37	
762032	2026.05.21	2026.05.21	SÉRGIO FRANCISCO LOPES DOS SANTOS	PT	43	
762036	2026.05.21	2026.05.21	MARTA MARIA NEVES PEREIRA DE ALMEIDA FERREIRA	PT	25	
762037	2026.05.21	2026.05.21	DANIEL ADRIANO MARTINS PEREIRA	PT	25 28 35	
762038	2026.05.21	2026.05.21	JOSÉ ANTÓNIO RODRIGUES CARDOSO	PT	16 41	
762039	2026.05.21	2026.05.21	PAULO JORGE PAIVA DE SOUSA	PT	09 42 45	
762040	2026.05.21	2026.05.21	ANA RITA ANDRADE GOMES DE OLIVEIRA	PT	41	
762042	2026.05.21	2026.05.21	OLIVEIRA & PENEDA - PROJETOS, LDA	PT	40 41 42	
762052	2026.05.21	2026.05.21	ANA CATARINA TEIXEIRA CAMPOS	PT	44	
762053	2026.05.21	2026.05.21	FRANCISCO DIOGO MENDONÇA PERES	PT	29 30	
762054	2026.05.21	2026.05.21	PAULO JORGE PESSOA DOS SANTOS	PT	33 35 36 43	
762055	2026.05.21	2026.05.21	CAROLINA ALEXANDRA FERNANDES VAZ	PT	25	
762064	2026.05.21	2026.05.21	CHORAL PHYDELLIUS	PT	41	
762081	2026.05.21	2026.05.21	CHOUGHARI HOSPITALITY, UNIPessoal LDA	PT	35 43	
762087	2026.05.21	2026.05.21	GARCIA, GARCIA, S.A	PT	06 19 35 36 37 41 42 45	
762093	2026.05.21	2026.05.21	BAUER RADIO LIMITED	GB	09 35 38 41 42	
762103	2026.05.21	2026.05.21	GOMES & BEINER, LDA.	PT	35	
762104	2026.05.21	2026.05.21	ARAS KIO TRADING & CONSULTING SA	PT	42	
762107	2026.05.21	2026.05.21	REFLEXOS DINÁMICOS, LDA.	PT	43	

Processo	Data do registo	Data do despacho	Nome do 1º requerente/titular	País resid.	Classes (Nice)	Observações
762108	2026.05.21	2026.05.21	MATHEUS DE PADUA CLEMENTE	PT	39	
762110	2026.05.21	2026.05.21	EDGAR DE OLIVEIRA RIBEIRO	PT	41 44	
762137	2026.05.21	2026.05.21	EUNICE DORA SILVEIRA TAVARES DE MELO	PT	37	
762138	2026.05.21	2026.05.21	MARIA DE FÁTIMA JACINTO DE ALMEIDA	PT	09 16 18 25	
762142	2026.05.21	2026.05.21	SUSTAINABLEPRIORITY UNIPessoal LDA	PT	07	
762151	2026.05.21	2026.05.21	TARGET FINANCE LDA	PT	36	
762153	2026.05.21	2026.05.21	TIAGO ALEXANDRE OLIVEIRA GUERREIRO	PT	42	
762157	2026.05.21	2026.05.21	CENTER SPEED UP REPAIR & DIAGNOSTICS UNIPessoal LDA	PT	35 37 41	
762162	2026.05.21	2026.05.21	FREDERICO JORGE SILVA FREIXO	PT	44	
762164	2026.05.21	2026.05.21	SALUSPLANET LDA	PT	38 41	
762167	2026.05.21	2026.05.21	ROMAN MELKUMOV	PT	35	
762168	2026.05.21	2026.05.21	RAQUEL MONTEIRO FONSECA	PT	20 42	
762172	2026.05.21	2026.05.21	DATAS & RÓTULOS LDA	PT	37	
762192	2026.05.21	2026.05.21	EPILOGUE, UNIPessoal LDA	PT	43	
762193	2026.05.21	2026.05.21	RUI JORGE DA CONCEIÇÃO SAÚDE FERNANDES	PT	42	
762194	2026.05.21	2026.05.21	IVO COUTINHO NOGUEIRA	PT	43	
762195	2026.05.21	2026.05.21	LOAN RAMOS MATEUS	PT	25 35	
762197	2026.05.21	2026.05.21	ALCIMAR, LDA	PT	29	
762199	2026.05.21	2026.05.21	CARLOS MANUEL FREIRA PALMEIRO	PT	41	
762201	2026.05.21	2026.05.21	DAVID MARTINS CARDOSO	PT	43	
762217	2026.05.21	2026.05.21	NBCC CONSULTING, S.A.	PT	41	
762219	2026.05.21	2026.05.21	NBCC CONSULTING, S.A.	PT	35	
762222	2026.05.21	2026.05.21	FACTOS & NARRATIVAS, LDA	PT	08 16 21 25 29 30 41 43	
762224	2026.05.21	2026.05.21	NBCC CONSULTING, S.A.	PT	35 42	
762225	2026.05.21	2026.05.21	NBCC CONSULTING, S.A.	PT	35	
762229	2026.05.21	2026.05.21	SPEEDY CIRCLE UNIPessoal LDA	PT	16 35 41	
762244	2026.05.21	2026.05.21	JORGE VILA MAIOR MONTEZ DE SOUSA	PT	41	
762247	2026.05.21	2026.05.21	CARLOS DE AVELAR DA COSTA FREIRE CORREIA	PT	35 42	
762249	2026.05.21	2026.05.21	LENDAS IMBATIVEIS - LDA	PT	35 41 44	
762250	2026.05.21	2026.05.21	ÂNGELO MANUEL DE CASTRO VIDAL	PT	25 41	
762257	2026.05.21	2026.05.21	LURDES JESUS & PEREIRA LDA	PT	43	
762259	2026.05.21	2026.05.21	LURDES JESUS & PEREIRA LDA	PT	43	
762260	2026.05.21	2026.05.21	LURDES JESUS & PEREIRA LDA	PT	43	
762266	2026.05.21	2026.05.21	VIDOR - SOCIEDADE GESTORA DE PARTICIPAÇÕES SOCIAIS, S.A.	PT	35 36 37	
762269	2026.05.21	2026.05.21	CIRCLE INTERNET GROUP, INC.	US	09 36 42	
762270	2026.05.21	2026.05.21	QUINTA NOVA DE NOSSA SENHORA DO CARMO, SA	PT	33 35 41	
762279	2026.05.21	2026.05.21	VELVET MED - HEALTHCARE SOLUTIONS SA	PT	05	
762286	2026.05.21	2026.05.21	SCORPION STRATEGY, UNIPessoal, LDA.	PT	03 05 41 44	

Processo	Data do registo	Data do despacho	Nome do 1º requerente/titular	País resid.	Classes (Nice)	Observações
762296	2026.05.21	2026.05.21	FRAZÃO DA CUNHA, SGPS, UNIPessoal, LDA	PT	11	
762302	2026.05.21	2026.05.21	JOÃO PAULO ZEFERINO SILVA	PT	35	
762305	2026.05.21	2026.05.21	ANTÓNIO JOSÉ FERREIRA BARBOSA	PT	35 39 43	
762306	2026.05.21	2026.05.21	COSMIC CITADEL UNIPessoal, LDA	PT	29 30 35 41 43	
762325	2026.05.21	2026.05.21	AZORES X UNIPessoal LDA	PT	35 42	
762327	2026.05.21	2026.05.21	CRITÉRIOS & DICAS, UNIPessoal LDA	PT	43	
762330	2026.05.21	2026.05.21	VANIA RAQUEL MONTEIRO FERREIRA	PT	39	
762331	2026.05.21	2026.05.21	LUÍS MIGUEL LUCAS GLÓRIA	PT	44	
762339	2026.05.21	2026.05.21	QUINTA DA LIXA SOC AGRICOLA LDA	PT	33	
762340	2026.05.21	2026.05.21	CLASSIC RESERVA WINES LDA	PT	33	
762343	2026.05.21	2026.05.21	INÊS ANDRÉ NUNES DIAS	PT	18 25	
762357	2026.05.21	2026.05.21	NAVIGATOR BRANDS, S.A.	PT	16	
762368	2026.05.21	2026.05.21	SOVIBOR - SOCIEDADE DE VINHOS DE BORBA, S.A.	PT	33	
762373	2026.05.21	2026.05.21	SANDRINE GONÇALVES DOS REIS	PT	09 35 36 42	
762405	2026.05.21	2026.05.21	FRENETIKSMILE UNIPessoal LDA	PT	35 41	
762411	2026.05.21	2026.05.21	TEIXEIRA E MONTEIRO COMBUSTIVEIS LDA	PT	04 34	
762412	2026.05.21	2026.05.21	JOÃO DE ALMEIDA DA SILVA	PT	43	
762413	2026.05.21	2026.05.21	BRUNO DOS SANTOS COSTA	PT	36	
762422	2026.05.21	2026.05.21	GUESSTHECHOICE, LDA	PT	35	
762423	2026.05.21	2026.05.21	ANGELA JORGE MONTEIRO	PT	08	
762424	2026.05.21	2026.05.21	JOSÉ MANUEL DE MATOS GUEIFÃO CARRILHO	PT	44	
762427	2026.05.21	2026.05.21	TCDB LDA	PT	36	
762431	2026.05.21	2026.05.21	PLANET ONE - RELÓGIOS E ACESSÓRIOS, S.A.	PT	03 09 10 14 18	
762436	2026.05.21	2026.05.21	INDUSTRIAL FARMACÊUTICA CANTÁBRIA, S.A.	ES	05	
762448	2026.05.21	2026.05.21	NESLIHAN KUZU	PT	20 24 30 35 43	
762456	2026.05.21	2026.05.21	MIGUEL ARMINDO MACEDO FERREIRA	PT	35 36	
762460	2026.05.21	2026.05.21	BRUFÁPLAS - ARTIGOS DE PLÁSTICOS, UNIPessoal LDA	PT	17	
762461	2026.05.21	2026.05.21	MARTINSPLACE, S.A.	PT	36 37	
762462	2026.05.21	2026.05.21	RUTE ALEXANDRA ROCHA VALADO	PT	39	
762463	2026.05.21	2026.05.21	ETHEREALMETHOD UNIPessoal LDA	PT	41 44	
762465	2026.05.21	2026.05.21	ANA MIGUEL DINIS BERNARDO	PT	43	
762587	2026.05.21	2026.05.21	MADALENA GILBERTA FERNANDES DE SOUSA	PT	25 42	

Recusas

Processo	Data do pedido	Data da recusa	Nome do 1º requerente/titular	Pais resid.	Classes (Nice)	Observações
746261	2025.05.19	2026.05.05	PROVA RESILIENTE, LDA	PT	36	art.º 231.º n.º 1 al. b) e 209.º n.º 1 al. a) do CPI.
754127	2025.10.01	2026.05.20	TIAGO MANUEL DA SILVA BARBOSA	PT	36	arts. 232.º n.º 1 al. b) e 229.º n.º 5 do CPI.
761725	2026.02.02	2026.05.21	FUNERÁRIA SALGUEIRO UNIPESSOAL, LDA	PT	45	art. 23º n.º 1 al. b) do CPI..

Renovações

N.ºs 120 828, 120 829, 120 830, 173 248, 173 249, 192 134, 201 637, 201 853, 233 242, 236 083, 237 781, 237 786, 253 529, 300 391, 311 064, 311 065, 311 066, 311 721, 312 241, 312 315, 312 394, 312 661, 313 113, 313 344, 314 370, 320 324, 382 719, 391 223, 391 451, 391 628, 392 097, 392 371, 392 729, 393 215, 394 641, 394 642, 394 827, 398 714, 399 421, 403 033, 551 539, 559 215, 560 340, 560 698, 560 918, 561 623, 561 637, 561 964, 563 015, 563 351, 564 502, 564 915, 565 652, 566 591, 567 340, 567 468, 568 356 e 569 004.

Averbamentos**Transmissões**

Processo	Data do averbamento	Antigo requerente/titular	País resid.	Atual requerente/titular	País resid.	Observações
588523	2026.05.20	EXPRESSO VESTE, UNIPessoal LDA.	PT	NUNO MIGUEL SERODIO SANTOS	PT	
623617	2026.05.20	DOGGATO - UNIPessoal, LDA	PT	CITANIA ANIMALL, UNIPessoal LDA	PT	
635127	2026.05.20	DOGGATO - UNIPessoal, LDA	PT	CITANIA ANIMALL, UNIPessoal LDA	PT	
664286	2026.05.20	FILOMENA ROSA MARTINS GIRÃO	PT	OBEDIENTDECADE - LDA.	PT	
666947	2026.05.20	AZORES LIFE SCIENCE, LDA	PT	IGNAE, LDA	PT	
706223	2026.05.19	VASCO ANDRÉ SILVA LOPES	CH	ANA RITA SOUSA LOPES	CH	
716814	2026.05.20	DOGGATO - UNIPessoal, LDA	PT	CITANIA ANIMALL, UNIPessoal LDA	PT	

Outros averbamentos (artigo 29.º)

Processo	Data do averbamento	Nome do 1º requerente/titular	País resid.	Observações
650154	2026.05.15	MASSA INSOLVENTE REFRIGERANTES GRUTA DA LOMBA, LDA.	PT	AVERBAMENTO DA APREENSÃO PROCESSO Nº 207/26.0T8OAZ TRIBUNAL JUDICIAL DA COMARCA DE AVEIRO JUÍZO DE COMÉRCIO DE OLIVEIRA DE AZEMÉIS JUIZ 1 INSOLVENTE: REFRIGERANTES GRUTA DA LOMBA CREDOR: SERVIAGE - SERVIÇOS DE APOIO À GESTÃO DE EMPRESAS, LDA.

Desistências

Processo	Data do pedido	Data da desistência	Nome do 1º requerente/titular	Pais resid.	Classes (Nice)	Observações
757856	2025.11.25	2026.05.20	FREGUESIA DE LOBÃO	PT	08 09 12 14 15 16 18 24 25 26 35	PEDIDO JÁ PUBLICADO

Outros Atos

746261. – POR TER SIDO REVOGADO AO ABRIGO DO ART.º 22.º DO CPI, O DESPACHO DE CONCESSÃO PUBLICADO A PÁG. 52 DO BPI EDITADO EM 05/11/2025, DEVE SER CONSIDERADO SEM EFEITO.

REGISTO INTERNACIONAL DE MARCAS

Concessões

Processo	Data do registo	Data do despacho	Nome do 1º requerente/titular	País resid.	Classes (Nice)	Observações
1769374	2023.04.28	2026.05.20	AHAC TRGOVINSKO PODJETJE D.O.O.	SI	01 03	RECUSA PARCIAL DO REGISTO: recusa parcial do registo para os seguintes produtos assinalados na classe 03. ^a : abrasive preparations for use on the body; spirit gum for cosmetic use; aloé vera preparations for cosmetic purposes; non-medicated balms; balms other than for medicinal purposes; bergamot oil; make-up pads of cotton wool; cotton wool for cosmetic purposes; cleaning pads impregnated with toilet preparations; cleaners for cosmetic brushes; essential oils for cosmetic purposes; gauze for cosmetic purposes; aloe vera gels for cosmetic purposes; massage gels other than for medical purposes; foot smoothing stones; henna [cosmetic dye]; henna in powder form; sanitary preparations being toiletries; impregnated cleaning pads impregnated with cosmetics; nonmedicated baby-care products; mineral oils [cosmetic]; cosmetic preparations containing panthenol; cosmetic preparations containing keratin; cosmetic preparations containing hyaluronic acid; cotton wool for cosmetic purposes; cosmetics; nonmedicated cosmetics; cosmetics and toiletry preparations; cosmetics sold as a set; cosmetics oils; cosmetics for personal use; cosmetic preparations for slimming purposes; cosmetic preparations; cosmetic preparations for body care; preparations for the face [cosmetic]; cosmetic preparations for use as aids to slimming; chalk for cosmetic use; cuticle cream; lacquers for cosmetic purposes; adhesives for cosmetic purposes; adhesives for affixing false hair; adhesives for cosmetic purposes; adhesives for affixing hairpieces; non-medicated lotions; non-medicated skin lotions; massage oils; non-medicated massage oils; massage oils and lotions; non-medicated massage creams; massage gels other than for medical purposes; non-medicated massage preparations; massage waxes; massage oil; greases for cosmetic purposes; ointments for cosmetic use; seaweed for cosmetology; oils for

Processo	Data do registro	Data do despacho	Nome do 1º requerente/titular	País resid.	Classes (Nice)	Observações
						<p>cosmetic purposes; oils for toilet purposes; paper hand towels impregnated with cosmetics; perfumery and fragrances; perfumed body lotions [toilet preparations]; pumice stone; pumice stones for use on the body; non-medicated scalp treatments; body cleaning and beauty care preparations; impregnated cloths for cosmetic use; slimming aids [cosmetic], other than for medical use; nasal cleaning preparations for personal sanitary purposes; pedicure preparations; cuticle conditioners; tissues impregnated with cosmetic preparations; tissues impregnated with cosmetic lotions; mineral water sprays for cosmetic purposes; cuticle removers; oral hygiene preparations; non-medicated toiletries; cotton wool for cosmetic purposes; cotton sticks for cosmetic purposes; cotton balls for cosmetic purposes; moist wipes impregnated with a cosmetic lotion; preparations and products for fur care; scouring powders; stain removing agents; alcoholic solvents being cleaning preparations; ammonia [volatile alkali] [detergent]; ammonia for cleaning purposes; antistatic preparations for household purposes; colorants for toilet purposes; bleaching preparations; bleaching preparations for household use; stain removers containing benzine; cloths impregnated with a detergent for cleaning; pine oil for floor cleaning; wiping cloth impregnated with a cleaning preparation for cleaning eye glasses; wipes incorporating cleaning preparations; cleaners for household purposes; cleaners for litter trays; litter tray cleaners incorporating a deodorizer; window cleaners in spray form; window cleaners [for polishing]; carpet cleaning preparations; cleaning chalk; spray cleaners for household use; spray cleaners for use on textiles; cleaning preparations for household use; cleaning preparations for animal cages; cleaning preparations for stain removal; whitewall tire cleaners; cleaning agents for deep freezers; cloths impregnated with polishing preparations for cleaning; cleaning preparations for use on masonry; cleaning preparations in the form of foams; cleaning preparations for household purposes; spray cleaners for freshening athletic mouth guards; polish for furniture; laundry detergents; detergents; detergents prepared from petroleum; detergents other than for use in manufacturing operations and for medical purposes; detergents other than for use in manufacturing operations and in medicine; detergents for household use; household detergents; detergents for dishwashers; dishwasher detergents in gel form; laundry detergents; toilet bowl detergents; detergent compositions for cleaning golf clubs; detergents for</p>

Processo	Data do registro	Data do despacho	Nome do 1º requerente/titular	País resid.	Classes (Nice)	Observações
						<p>automobiles; household fragrances; incense sticks; emulsifying solvent cleaners; household bleach; impregnated cloths for polishing; impregnated paper tissues for cleaning dishware; potassium hypochloride; caustic cleaning agents; paint removing compositions; cloths impregnated with a detergent for cleaning; cloths impregnated with a cleaning agent for cleaning camera lenses; wipes for cleaning glasses impregnated with a cleaning preparation; polishes; polish for furniture and flooring; polish for flooring; spray polish; polish for musical instruments; polish for furniture; soda lye; soap powder; soap pads; saddle soap; soap powder; soaps for household use; natural floor polishes; natural oils for cleaning purposes; natural floor waxes; non-slipping wax for floors; scented fabric refresher sprays; scented linen water; paint strippers; stain removers; floor wax removers [scouring preparations]; stain remover; spirit gum remover; detergent strengtheners; oils for cleaning purposes; perfumes for ceramics; perfumes for cardboard; foam detergents; polishing creams; polishing powders; polishing preparations; polishing waxes; polishing rouge; scouring preparations; laundry detergent; dishwasher powder; laundry powders; pre-moistened towelettes impregnated with a detergent for cleaning; pre-moistened towelettes impregnated with dishwashing detergent; leather and shoe cleaning and polishing preparations; wood treatment preparations for polishing; mould removing preparations; preparations to make the leaves of plants shiny; cleaning and shining preparations for plant leaves; cleaning preparations for cleaning waste pipes; window cleaning preparations; oven cleaning preparations; cleaning preparations for use on tiles; cleaning preparations for carpets; cleaning preparations for glass; cleaning preparations for toilets; cleaning preparations for floors; wallpaper cleaning preparations; windscreen cleaning preparations; vehicle cleaning preparations; shining preparations for fruit; polishing preparations; floor care preparations; drain and sink unblocking preparations; sink unblocking preparations; stain removing preparations; varnish-removing preparations; wax stripping preparations; grease-removing preparations; floor stripping preparations; preparations for stripping wax from floors; stain removing preparations for use on household goods; paint stripping preparations; washing preparations; fruit and vegetable wash; scouring preparations with a solvent base; degreasing preparations for engines; degreasing preparations for household purposes; prepared wax for polishing; non-slipping</p>

Processo	Data do registro	Data do despacho	Nome do 1º requerente/titular	País resid.	Classes (Nice)	Observações
1847546	2024.10.24	2026.05.20	TUNGSTEN AUTOMATION CORPORATION	US	09 42	liquids for floors; non-slipping wax for floors; cleaning solutions; eyeglass lens cleaning solutions; cleaning solutions for dental ultrasonic sterilization apparatus; fluids for cleaning purposes; tissues impregnated with preparations for cleaning; carpet shampoos; synthetic laundry detergents; starch for cleaning purposes; paint-stripping preparations; graffiti removing substances; biological laundry detergents. e para todos os produtos da classe 05ª, nos termos dos arts. 232.º, n.º 1, al. b); arts. 229.º n.º 2 e n.º 5; 237.º do cpi.

REGISTO DE LOGÓTIPOS

Pedidos

De acordo com o artigo 286.º do Código da Propriedade Industrial, a seguir se publicam os pedidos de registo de logótipos; da data de publicação do presente aviso começa a contar-se o prazo de dois meses para a apresentação de reclamações de quem se julgar prejudicado pela eventual concessão dos mesmos, em conformidade com o artigo 17.º do mesmo Código.

(210) **59210** **LOG**

(220) 2026.05.12

(730) **PT ORLANDO MANUEL MARQUES DIAS**

(512) 93293 ORGANIZAÇÃO DE ATIVIDADES DE ANIMAÇÃO TURÍSTICA

ORGANIZAÇÃO DE ATIVIDADES DE ANIMAÇÃO TURÍSTICA: ESTE É O CÓDIGO PRINCIPAL PARA EMPRESAS DE ANIMAÇÃO TURÍSTICA. COMPREENDE A ORGANIZAÇÃO DE ATIVIDADES DE LAZER, RECREAÇÃO E DIVERSÃO, INCLUINDO ATIVIDADES QUE NÃO EXIGEM INSTALAÇÕES FIXAS.

(591)

(540)



(531) 18.1.8

(210) **59211** **LOG**

(220) 2026.05.13

(730) **PT JOANA HELENA BOTELHO BANDEIRA SERRA**

(512) 55201 ALOJAMENTO MOBILADO PARA TURISTAS
ALOJAMENTO LOCAL MOBILADO PARA TURISTAS.

(591)

(540)

DUPLEXDUBOCAGE

Concessões

Processo	Data do registo	Data do despacho	Nome do 1º requerente/titular	País resid.	Observações
58907	2026.05.21	2026.05.21	PLATINIUM SEDUCTION.LDA	PT	

Recusas

Processo	Data do pedido	Data da recusa	Nome do 1º requerente/titular	País resid.	Observações
58722	2025.12.09	2026.05.20	XTOOLS - CONSULTADORIA INDUSTRIAL, LDA.	PT	art. 289.º n.º 1 al. d); 229.º n.º 5 e 287.º do CPI

Renovações

N.ºs 166, 15 952, 38 211, 38 212, 38 213, 38 214, 38 483 e 38 928.

Averbamentos**Transmissões**

Processo	Data do averbamento	Antigo requerente/titular	País resid.	Atual requerente/titular	País resid.	Observações
35119	2026.05.07	DIOGO DE PORTUGAL TRIGUEIROS DE ARAGÃO	PT	ANTÓNIO INFANTE TRIGUEIROS DE ARAGÃO	PT	

Outros averbamentos (artigo 29.º)

Processo	Data do averbamento	Nome do 1º requerente/titular	País resid.	Observações
49672	2026.05.15	MASSA INSOLVENTE REFRIGERANTES GRUTA DA LOMBA, LDA.	PT	AVERBAMENTO DA APREENSÃO PROCESSO Nº 207/26.0T8OAZ TRIBUNAL JUDICIAL DA COMARCA DE AVEIRO JUÍZO DE COMÉRCIO DE OLIVEIRA DE AZEMÉIS JUIZ 1 INSOLVENTE: REFRIGERANTES GRUTA DA LOMBA, LDA. CREDOR: SERVIAGE & SERVIÇOS DE APOIO À GESTÃO DE EMPRESAS, LDA.

AGENTES OFICIAIS DE PROPRIEDADE INDUSTRIAL

(Os Agentes Oficiais da Propriedade Industrial, como tal reconhecidos pelo Instituto Nacional da Propriedade Industrial, podem promover actos e termos do processo sem necessidade de juntar procuração).

João Mascarenhas de Vasconcelos

- Cartório: Av. Duque D'Ávila, 32-1º – 1000-141 LISBOA
- Tel.: 21 3547763 – Fax: 21 3560486
- E-mail: geral@fdnovaes.com

João Pereira da Cruz

- Cartório: Rua Vitor Cordon, 10-A – 1249-103 LISBOA
- Tel.: 21 3475020 – Fax: 21 3421885 e 21 3424583
- E-mail: joaopacruz@jpcruz.pt
- Web: www.jpereiradacruz.pt

Vitor Hugo Ramalho da Costa França

- Cartório: Av. Duque D'Ávila, 32 - 1º – 1000-141 LISBOA
- Tel.: 21 3547574 – Fax: 21 3528473 e 21 35511 03
- E-mail: costa.franca@costafranca.pt

Jorge Afonso Cruz

- Cartório: Rua Vitor Cordon , 10-A – 1249-103 LISBOA
- Tel.: 21 3475020 – Fax: 21 3421885 e 21 3424583
- E-mail: jorgeacruz@jpcruz.pt
- Web: www.jpereiradacruz.pt

Marta Burnay da Costa Pessoa Bobone

- Cartório: Travessa do Jardim à Estrela, 28 – 1350-186 LISBOA
- E-mail: bobone@zonmail.pt

Maria Silvina Vieira Pereira Ferreira

- Cartório: Av. Casal Ribeiro, 50 - 3º, 1000-093 LISBOA
- Tel.: 21 3815050 – Fax: 21 3831150/21 381 33 93
- E-mail: sferreira@clarkemodet.com.pt

Maria Eugénia Martinez

- Cartório: Rua Vitor Cordon, 10-A – 1249-103 LISBOA
- Tel.: 21 3475020 – Fax: 21 3421885 e 21 3424583
- E-mail: info@jpcruz.pt
- Web: www.jpereiradacruz.pt

Maria do Rosário May Pereira da Cruz

- Cartório: Av. Duque d'Ávila, 66, 7º - 1050-083 LISBOA
- Tel.: 21 387 69 61 - Fax: 21 387 75 96
- E-mail: furtado@furtado.pt

Nuno Cruz

- Cartório: Rua Vitor Cordon , 10-A – 1249-103 LISBOA
- Tel.: 21 3475020 – Fax: 21 3421885 e 21 3424583
- E-mail: nunocruz@jpcruz.pt
- Web: www.jpereiradacruz.pt

Raquel da Costa França

- Cartório: Av. Duque D'Ávila, 32 – 1º – 1000-141 LISBOA
- Tel.: 21 3547574 – Fax: 21 3528473 e 21 3551103
- E-mail: costa.franca@netcabo.pt

António José Pissarra Dias Machado

- Cartório: Av. José Gomes Ferreira, 15 – 3ºL, 1495-139 ALGÉS
- Tel.: 21 3241530 – Fax: 21 3422446 e 21 3476656
- E-mail: marcpat@agcunhaferreira.pt
- Web: www.agcunhaferreira.pt

José Eduardo de Sampaio

- Cartório: Rua do Salitre, 195 – 1269-063 LISBOA
- Tel.: 21 3841300 – Fax: 21 3875775
- E-mail: jedc@jedc.pt
- Web: www.jedc.pt

João Carlos Sardiña de Barros

- Cartório: Rua Rodrigo da Fonseca, 72 – 3º Esq. - 1250-193 LISBOA
- Tel.: 213863466
- E-mail: gmr@magalhaes-adv.pt

Isabel Carvalho Franco

- Cartório: Rua do Salitre, 195 – 1269-063 LISBOA
- Tel.: 21 3841300 – Fax: 21 3875775
- E-mail: isabel.franco@jedc.pt
- Web: www.jedc.pt

Álvaro Albano Duarte Catana

- Cartório: Avenida Marquês de Tomar, 44 - 6º - 1069 - 229 LISBOA
- Tel.: 217 613 490 – Fax: 217 613 499
- E-mail: alvaro.duarte@aduarateassoc.com
- Web: www.aduarateassoc.com

José Eduardo Dinis de Carvalho

- Cartório: Rua do Salitre, 195 – 1269-063 LISBOA
- Tel.: 21 3841300 – Fax: 21 3875775
- E-mail: jedc@jedc.pt
- Web: www.jedc.pt

Fernando António Ferreira Magno

- Cartório: Av. José Gomes Ferreira, 15 – 3ºL, 1495-139 ALGÉS
- Tel.: 21 3241530 – Fax: 21 3422446 e 21 3476656
- E-mail: marcpat@agcunhaferreira.pt
- Web: www.agcunhaferreira.pt

António Côte-Real

- Cartório: Av. 5 de Outubro, 16, 2º Esq. - 1050-056 LISBOA
- Tel.: 21 7801963
- E-mail: sgcr@sgcr.pt

José Luís Arnaut

- Cartório: Rua Castilho, 50, 1250-071 LISBOA
- Tel.: 21 0958100 – Fax: 21 0958155
- E-mail: jarnaut@rpa.pt

José Motta Veiga

- Cartório: Rua João Penha, 10 – 1250-131 LISBOA
- Tel.: 213841120 - Tlm: 919146060
- E-mail: mottaveiga@mail.telepac.pt | geral@mottaveiga.com
- Web: www.mottaveiga.com

Pedro da Silva Alves Moreira

- Cartório: Rua Tomás Ribeiro, nº 45 – 2º Andar, 1050-225 LISBOA
- Tel.: 210545500 – Fax: 21 3978754
- E-mail: pedro.moreira@rcf.pt
- Web: www.rcf.pt

João Luís Garcia

- Cartório: Av. 5 de Outubro, 16, 2º Esq. - 1050-056 LISBOA
- Tel.: 21 7801963
- E-mail: sgcr@sgcr.pt

Manuel António Durães da Conceição Rocha

- Cartório: Lagoas Park - Edifício 7, 1º Piso – 2740-244 PORTO SALVO
- Tel.: 21 1224726
- E-mail: info.portugal@herrero.pt

Gonçalo de Magalhães Moreira Rato

- Cartório: Rua Rodrigo da Fonseca, 72 – 3º Esq, 1250-193 LISBOA
- Tel.: 21 3875201 - Fax: 21 3875200
- E-mail: gmr@magalhaes-adv.pt

José Raúl de Magalhães Simões

- Cartório: Av. 5 de Outubro, 16, 2º Esq. - 1050-056 LISBOA
- Tel.: 21 7801963
- E-mail: sgcr@sgcr.pt

Maria das Dores Marques Banheiro Meira

- Cartórios: Rua Quirino da Fonseca, 29 – 5º Esq. – 1000-251 LISBOA
e Av. Luísa Todi, 277, 2º, E-1 – 2900-452 SETÚBAL
- Tel.: 21 8436250 e 265 540240 – Fax: 21 8436251 e 265 540241
- E-mail: tecnimarca@gmail.com
- Web: www.tecnimarca.pt e www.tecnimarca.com

Martim Luís Gomes de Araújo de Arantes e Oliveira

- Cartório: Rua Tomás Ribeiro, nº 45 – 5º Esq., 1050-225 LISBOA
- Tel.: 21 3907373 – Fax: 21 3978754
- E-mail: rcf@rcf.pt

Dina Maria Martins Pereira Soares

- Cartório: Av. José Gomes Ferreira, 15 – 3ºL, 1495-139 ALGÉS
- Tel.: 21 3241530 – Fax: 21 3422446 e 21 3476656
- E-mail: marcpat@agcunhaferreira.pt
- Web: www.agcunhaferreira.pt

Carmen Cristina Martins Garcia de Pina Alcobia Galinha

- Cartório: Avenida Ressano Garcia nº 6 R/c. Esq. - 1070-237 LISBOA
- Tel.: +351 213 712 737 - Fax:+351 213 874 726
- E-mail: carmenpina@sapo.pt

Ana Maria Ferreira Pereira da Silva Veiga

- Cartório: Rua Ator Chaby Pinheiro, 5 A - 2795-060 LINDA A VELHA
- Tel.: 914930808
- E-mail: apsilvaveiga@netcabo.pt

Luís Silva Carvalho

- Cartório: Rua Vitor Cordon, 10-A, – 1249-103 LISBOA
- Tel.: 21 3475020 – Fax: 21 3421885 e 21 3424583
- E-mail: lsc@jpcruz.pt
- Web: www.jpereiradacruz.pt

Alberto Canelas

- Cartório: Rua Vitor Cordon , 10-A – 1249-103 LISBOA
- Tel.: 21 3475020 – Fax: 21 3421885 e 21 3424583
- E-mail: acanelas@jpcruz.pt
- Web: www.jpereiradacruz.pt

César Manuel de Bessa Monteiro

- Cartório: Av. Infante D. Henrique, 26 - 1149-096 LISBOA
- Tel.: 21 723 18 00 – Fax: 21 723 1899
- E-mail: bessa.monteiro@abreuadvogados.com
- Web: www.abreuadvogados.com

Paulo Alexandre Pinto Correia Rodrigues da Graça

- Cartório: Av. Almirante Reis, 104 - 5º – 1150-022 LISBOA
- Tel.: 21 8110051 – Fax: 21 8141605
- E-mail: paulo.graca-82931@advogados.oa.pt

Miguel Camargo de Sousa Eiró

- Cartório: Av. Fontes Pereira de Melo, 15 – 7º – 1050-115 LISBOA
- Tel.: 21 3160324 – Fax: 21 3150826
- E-mail: miguel.eiro@mail.telepac.pt

Elsa Maria Martins Barreiros Amaral Canhão

- Cartório: Rua Tomás Ribeiro, nº 45 – 2º Andar, 1050-225 LISBOA
- Tel.: 210545500 – Fax: 21 3978754
- E-mail: elsa.canhao@rcf.pt
- Web: www.rcf.pt

Joaquim Maria Calado Marques

- Cartório: Av. Álvares Cabral, 47 - R/C - 1250-015 LISBOA
- Tel.: 21 381 46 40 – Fax: 21 381 46 41
- E-mail: jcaladomarques@esc-advogados.pt

Ana Teresa Pulido

- Cartório: Al. D. Afonso Henriques, 72 - 6ºesq., 1000-125 LISBOA
- Tel.: 936792055
- E-mail: atp-67251@advo.oa.pt

Vera Araújo Arnaut

- Cartório: Av. Eng Duarte Pacheco, Torre 2, 9.º - Sala 3. – 1070 – 102 LISBOA
- Tel.: 21 384 01 97/8 – Fax: 21 384 01 99
- E-mail: vera.araujo@notarios.pt

Luísa Guerreiro

- Cartório: Rua Raul Proença, 3 - 2820-478 CHARNECA DA CAPARICA
- Tel: 21 821 23 47
- E-mail: luisague@netcabo.pt
- Web: www.lguerreiro.com

Olga Maria Rocha da Cruz Landim

- Cartório: Av. Casal Ribeiro, 50 - 3º, 1000-093 LISBOA
- Tel.: 21 3815050 e 21 3815054 – Fax: 21 3831150 e 21 3813393
- E-mail: info@clarkemodet.com.pt

Paulo Pelayo de Sousa

- Cartório: Rua de Sá da Bandeira, 706 – 2.º. Esq.º – 4000-432 PORTO
- Tel.: 22 2046120 – Fax: 22 2080728
- E-mail: geral@arlindodesousa.pt

Pedro Pelayo de Sousa

- Cartório: Rua de Sá da Bandeira, 706 – 2º. Esq. – 4000-432 PORTO
- Tel.: 22 2046120 – Fax: 22 2080728
- E-mail: geral@arlindodesousa.pt
- Web: www.arlindodesousa.pt

Pedro Manuel Branco da Cruz

- Cartório: Av. Duque de Loulé, 1 – 7º Esq. – 1050-085 LISBOA
- Tel.: 21 3535233 – Fax: 21 3535259
- E-mail: lex@cruzadvogados.com

Vítor Luís Ribeiro Cardoso

- Cartório: Rua Jaime Cortesão, nº 62 - 2910-538 SETÚBAL
- Tel.: 265 233 158 - TLM: 937250536 - Fax: 265 233 158
- E-mail: marcasepatentes@ribeirocardoso.com

Abel Dário Pinto de Oliveira

- Cartório: Rua Nossa Senhora de Fátima, 419 - 3º - Frente - 4050-428 PORTO
- Tel.: 22 600 80 94 e 22 016 02 04 – Fax: 22 600 80 95
- E-mail: geral@ampporto.com

Alexandra Costa Paixão

- Cartório: Av. António Augusto de Aguiar, nº 148, 4C e 5C - 1050-021 LISBOA
- Telemóvel: 919830742
- E-mail: fastfiling@fast-filing.com

Ana Bárbara Emauz de Melo Portugal de Sampaio

- Cartório: Rua do Salitre, 195 – 1269-063 LISBOA
- Tel.: 21 3841300 – Fax: 21 3875775
- E-mail: ana.sampaio@jedc.pt
- Web: www.jedc.pt

Ana Maria Gonçalves Fidalgo

- Cartório: Av. Casal Ribeiro, 50 - 3.º, 1000-093 LISBOA
- Tel.: 21 3815050 – Fax: 21 3831150
- E-mail: afidalgo@clarkemodet.com.pt

Anabela Teixeira de Carvalho

- Cartório: Edifício Net - Rua de Salazares, n.º 842 - 4149-002, PORTO
- Tel.: 220028916 - Fax: 225322066
- E-mail: anabela.carvalho@patents.pt
- Web: <http://patentree.eu/>

António Jorge Mateus Andrade

- Cartório: Av. Infante D. Henrique, 26 - 1149-096 LISBOA
- Tel.: 21 7231800 - Fax: 21 7231899
- E-mail: antonio.andrade@abreuadvogados.com
- Web: www.abreuadvogados.com

Bruno Braga da Cruz

- Cartório: Rua Castilho, 67, 1.º 1250-068 LISBOA
- Tel.: (+351) 213 849441 - Fax: (+351) 213 849449
- E-mail: brunobragadacruz-127791@adv.oo.pt
- Web: www.mrgl.pt

Carla Maria Santos Pinheiro

- Cartório: Prct. Dr. Raul Ramalhão, 203, 3.º Andar, Escr. 3.1, 4470-644 MAIA
- Tel.: 91 0052697
- E-mail: pinheirocarlams@gmail.com

Cláudia Pimenta Monteiro de Medina Barbosa Xara-Brasil Nogueira

- Cartório: Av. Maria Helena Vieira da Silva, 40, 1.º Dto.– 1750-184 LISBOA
- Tlm.: 96 297 25 10
- E-mail: cxarabrasil@gmail.com

Cristina Antónia de Almeida Carvalho

- Cartório: Av. 5 de Outubro, 16, 2.º Esq - 1050-056 LISBOA
- Tel.: 217 80 19 63
- E-mail: sgcr@sgcr.pt

Filipe Teixeira Baptista

- Cartório: Edifício Heron Castilho - Rua Braamcamp, 40 – 5 E - 1250-050 LISBOA
- Tel.: 211 914 169 - Fax: 211 914 166
- E-mail: filipe.baptista@bma.com.pt
- Web: www.bma.com.pt

Gonçalo de Melo Portugal Saluce de Sampaio

- Cartório: Rua do Salitre, 195 – 1269-063 LISBOA
- Tel.: 21 3841300 – Fax: 21 3875775
- E-mail: goncalo.sampaio@jedc.pt
- Web: www.jedc.pt

Gonçalo Maria Cabral da Cunha Ferreira

- Cartório: Tv do Froes 10 A – 2000-145 SANTARÉM
- Tel.: 916093424
- E-mail: goncalo@cfadvogados.com

Gonçalo Santos da Cunha de Paiva e Sousa

- Cartório: Avenida António Augusto Aguiar 108, 4º andar – 1150-019 LISBOA
- Tel.: 917 764 793
- E-mail: goncalo.sousa@gastao.com
- Web: goncalo.sousa@gastao.com

Inês de Carvalho Simões

- Cartório: Rua Vítor Cordon , 10-A – 1249-103 LISBOA
- Tel.: 21 3475020/30 – Fax: 21 3421885 e 21 3424583
- E-mail: inessimoes@jpcruz.pt
- Web: www.jpereiradacruz.pt

João M. Pimenta

- Cartório: Rua Vítor Cordon, 10-A – 1249-103 LISBOA
- Tel.: 21 3475020/30 – Fax: 21 3421885 e 21 3424583
- E-mail: joapimenta@jpcruz.pt
- Web: www.jpereiradacruz.pt

João Sardinha

- Cartório: Rua Vítor Cordon , 10-A – 1249-103 LISBOA
- Tel.: 21 3475020/30 – Fax: 21 3421885 e 21 3424583
- E-mail: joaosardinha@jpcruz.pt
- Web: www.jpereiradacruz.pt

João Paulo Sena Mioludo

- Cartório: Rua Tomás Ribeiro, n.º 45 - 2º Andar, 1050-225 LISBOA
- Tel.: 963075786
- E-mail: joao.mioludo@rcf.pt
- Web: www.rcf.pt

Luís Gonçalo Moura Cavaleiro de Ferreira

- Cartório: Av. Álvares Cabral, 47, 1º – 1250-015 LISBOA
- Tel.: 213 806 530 – Fax: 213 806 531
- E-mail: cavaleiro.ferreira@leonelalves.com

Marco Alexandre Gomes da Silva Pires de Sousa

- Cartório: Rua Quinta do Monte, 96 - 1º Dtº - 4805-151 CALDAS DAS TAIPAS
- Tel. 936954610 – Fax: 253471946
- E-mail: marcopires.sousa-9680p@adv.oa.pt

Maria do Carmo Fernandes

- Cartório: Rua Vítor Cordon, 10 A, 1º Andar - 1249-103 LISBOA
- Tel.: 213876961 – Tlm 965804956
- E-mail: maria.fernandes@furtado.pt

Maria Manuel Ramos Lucas

- Cartório: Praça de Portugal n.º. 7C - 1ºD - 2910-640 SETÚBAL
- Tel.: 265 228685 – Fax: 265 228637
- E-mail: mmlucas@marquesmarcas.com

Maria Teresa Delgado

- Cartório: Lagoas Park - Edifício 7, 1º Piso – 2740-244 PORTO SALVO
- Tel.: 21 1224726
- E-mail: tdelgado@herrero.pt

Miguel Quintans

- Cartório: Rua Castilho, 50, 1250-071 LISBOA
- Tel.: 21 0958109 – Fax: 21 0958155
- E-mail: miguel.quintans@cmsportugal.com
- Web: www.cms.law/pt

Ricardo Souto Soares Henriques

- Cartório: Av. Infante D. Henrique, 26 – 1149-096 LISBOA
- Tel.: 21 7231800 – Fax: 21 7231899
- E-mail: ricardo.henriques@abreuadvogados.com
- Web: www.abreuadvogados.com

Teresa Colaço Dias

- Cartório: Rua Vítor Cordon, 10 A, 1º Andar, 1249-103 LISBOA
- Telef.: 351 21 387 69 61 - Fax: 351 21 387 75 96
- E-mail: teresa.dias@furtado.pt
- Web: www.furtado.pt

Teresa Maria Ferreira Pereira da Silva Garcia

- Cartório: R. Soldados da Índia, 72 – 1400-340 LISBOA
- Tel.: 21 3017086
- E-mail: garcia.teresa@netcabo.pt

Paulo Jorge Monteverde Plantier Saraiva Maia

- Cartório: Edifício Heron Castilho, Rua Braamcamp, 40 – 5E - 1250-050 LISBOA
- Tel.: 213 806 530 - Fax: 213 806 531
- E-mail: paulo.monteverde@bma.com.pt
- Web: www.bma.com.pt

Águeda Silva

- Cartório: Rua 4 de Outubro, 821 - 4810-485 GUIMARÃES
- E-mail: aguedasilva@gmail.com

Ana Bela Ferreira

- Cartório: Av. 5 de Outubro, 16, 2º Esq. - 1050-056 LISBOA
- Tel.: 217801963
- E-mail: sgcr@sgcr.pt
- Web: www.sgcr.pt

Margarida Martinho do Rosário

- Cartório: Av. António Augusto Aguiar 108, 4º - 1050-019 LISBOA
- Tel.: 218823990 – Fax: 218823997
- E-mail: margarida.rosario@gastao.com
- www.gastao.eu

Ana Rita Vilhena

- Cartório: Rua Vitor Cordon, 10-A – 1249-103 LISBOA
- Tel.: 21 3475020 – Fax: 21 3421885 e 21 3424583
- E-mail: anaritavilhena@jpcruz.pt
- Web: www.jpereiradacruz.pt

António Trigueiros de Aragão

- Cartório: : Rua Tomás Ribeiro, n.º 45 - 2º Andar, 1050-225 LISBOA
- Tel.: 210545500
- E-mail: ata@taglobal.pt
- Web: www.rcf.pt

Carmina Cardoso

- Cartório: Largo de São Carlos, 3 - 1200-410 LISBOA
- Tel.: 213583620 – Fax: 213159434
- E-mail: c.cardoso-183171@adv.oa.pt.

Elsa Maria Bruno Guilherme

- Cartório: Avenida da Liberdade, nº 258, 6º Andar - 1250-149 LISBOA
- Tel.: ++351 215 943 993
- E-mail: elsagui76@gmail.com

Filipe Pedro

- Cartório: Rua Varela Silva, 3 - 2º Dto. - 2730-233 BARCARENA
- E-mail: filipedro@netcabo.pt

Francisca Ferreira Pinto

- Cartório: Av. da República, 25 - 1º - 1050-186 LISBOA
- Tel.: 213821200 – Fax: 213877109
- E-mail: francisca.ferreira.pinto@garrigues.com / gcf@garrigues.com

Hugo Monteiro de Queirós

- Cartório: Av. Fontes Pereira de Melo, 43 - 1050-119 LISBOA
- Tel.: +351 213 197 311 – Tlm: +351 934 301 498
- E-mail: hugo.monteiroqueiros@plmj.pt
- Web: www.plmj.com

Isabel Bairrão

- Cartório: Rua Pedro Calmon, 7, 3.º Esquerdo, 1300-454 LISBOA
- Tel.: 926606856
- E-mail: ibairrao@gmail.com

Joana Mata

- Cartório: Avenida da Índia, n.º 10, Piso 0, 1349-066 LISBOA
- Tel.: 963996754
- E-mail: Joana.mata@pt.eylaw.com

João Jorge

- Cartório: Rua Tomás Ribeiro, nº 45 – 2º Andar, 1050-225 LISBOA
- Tel.: 210545500 – Fax: 213978754
- E-mail: joao.jorge@rcf.pt
- Web: www.rcf.pt

João Pedro Fazendeiro

- Cartório: Av. Conselheiro Fernando de Sousa, nº 19, 5º - 1070-072 LISBOA
- Tel.: 216083894
- E-mail: legal@protectidea.pt

Jorge Faustino

- Cartório: Rua Tomás Ribeiro, nº 45 – 2º Andar, 1050-225 LISBOA
- Tel.: 210545500 – Fax: 213978754
- E-mail: jorge.faustino@rcf.pt
- Web: www.rcf.pt

José de Novaes e Ataíde

- Cartório: Av. Duque D'Ávila, 32 - 1º - 1000-141 LISBOA
- Tel.: 213547763 – Fax: 213560486
- E-mail: geral@fdnovaes.com

Lídia Neves

- Cartório: Edifício Amoreiras Square, Rua Carlos Alberto da Mota Pinto, n.º 17, 2.º piso - 1070-313 LISBOA
- Tel.: 213192080
- E-mail: lneves@adcecija.pt

Lourenço de Sampaio

- Cartório: Rua do Salitre, 195 - 1269-063 LISBOA
- Tel.: 213841300 – Fax: 213875775
- E-mail: lourenco.sampaio@jedc.pt

Luís Humberto Ferreira

- Cartório: Edifício Net - Rua de Salazares, n.º 842 - 4149-002 PORTO
- Tel.: 220028916 - Fax: 225322066
- E-mail: luis.ferreira@patents.pt
- Web: <http://patentree.eu/>

Joana Fialho Pinto

- Cartório: Av. Fontes Pereira de Melo, 43, 1050-119 LISBOA
- E-mail: joana.fialhopinto@plmj.pt
- Eeb: www.plmj.com

Maria Cruz Garcia

- Cartório: Av. Casal Ribeiro, 50, 3º Andar – 1000-093 LISBOA
- Tel.: 91 145 26 59
- E-mail: inpi@clarkemodet.com.pt.
- Web: www.clarkemodet.com

Mário Castro Marques

- Cartório: Rua António Cardoso, 235, 6º Drt Frt, 4150-081 PORTO
- Tel.: 91 9107557
- E-mail: mariocastromarques@gmail.com

Marisa Coimbra

- Cartório: Rua Acácio Barradas, nº 8 B, 2900-197, SETÚBAL
- Tel.: 265 249 581
- E-mail: mrodriguescoimbra-1608e@adv.oa.pt

Nuno Lourenço

- Cartório: Lusoworld II A25. Rua Pé de Mouro 2710-144 SINTRA
- Tel.: 21 1395721 – Fax: 21 1946681
- E-mail: nuno.lourenco@today.patents.com
- Web: www.todaypatents.com

Rodolfo Condessa

- Cartório: Rua Cidade de Rabat, 31 - 8º Esq. - 1500-159 LISBOA
- Tel.: 966712005
- E-mail: rodolfo.condessa@gmail.com

Rui Duarte Catana

- Cartório: Av. Marquês de Tomar, 44 - 6º - 1069-229 LISBOA
- Tel.: 217613490 – Fax: 217613499
- E-mail: rui.catana@aduarateassoc.com
- Web: www.aduarateassoc.com

Rui Moreira de Resende

- Cartório: Rua Bernardo Lima, 3 - 1150-074 LISBOA
- Tel.: 213566400 – Fax: 213566488
- E-mail: ruiresende@rsa-advogados.pt

Sandra Martins Pinto

- Cartório: Praça Gen. Humberto Delgado 267, 3º Andar, Salas 1-2, 4000-288 PORTO
- E-mail: sandramartinspinto@gmail.com

Teresa Luísa Catarino Fernandes Gingeira Martins

- Cartório: Edifício Net - Rua de Salazares, n.º 842 - 4149-002, PORTO
- Tel.: 220028916
- E-mail: teresa.martins@patents.pt
- Web: www.patentree.eu

Vasco Stilwell d'Andrade

- Cartório: Rua Castilho, 165 - 1070-050 LISBOA
- Tel.: 213817400 – Fax: 213826629
- E-mail: vsandrade@mlgts.pt
- Web: www.mlgts.pt

Vera Correia Alves

- Cartório: Rua do Carmo, n.º 11, 2º, sala 11, 4700-309 BRAGA
- Tlm: 919285011
- E-mail: valves@sablegal.pt

Ana Sofia Dinis Chaves

- Cartório: Rua Luis Gonzaga, Edifício Phoenix Garden, 7º andar H, MACAU
- Tel.: 00853 66591201
- E-mail: chaves.anasofia@gmail.com

Ália Mohamade Amadá

- Cartório: Rua Visconde de Santarém, n.º 75B, 1000 - 286 LISBOA
- E-mail: info@amadalegal.com
- Web: www.amadalegal.com

Rita Milhões

- Cartório: Edifício Heron Castilho, Rua Braamcamp 40 - 5º E, 1250-050 LISBOA
- Tel.: 351 (+351) 213 806 530
- E-mail: rita.milhoes@bma.pt

Daniel Reis Nobre

- Cartório: Alameda dos Oceanos, 41K-21, Parque das Nações – 1990-207 LISBOA
- Tel.: 213 150 970 - Fax: 213 531 352
- E-mail: portugal@inventa.com
- Web: www.inventa.pt

Tiago Reis Nobre

- Cartório: Alameda dos Oceanos, 41K-21, Parque das Nações – 1990-207 LISBOA
- Tel.: 213 150 970 - Fax: 213 531 352
- E-mail: portugal@inventa.com
- Web: www.inventa.pt

David Cardoso

- Cartório: Avenida Defensores de Chaves, 36, 1.º Direito, 1000-119 LISBOA
- Tel.: 218758322 – Fax: 255134816
- E-mail: dc@legalwest.eu

Ágata Pinho

- Cartório: Av. Sidónio Pais, n.º 379, Piso 1, sala 1.14, Ed. HOECHST - 4100-486 BOAVISTA, PORTO
- Tel.: 926 730 599
- E-mail: agatapinho.ip@gmail.com

Ana Eugénio

- Cartório: Rua António Enes 18-3D - 1050-025 LISBOA
- E-mail: aeugenio.ana@gmail.com

Ana M. Sebastião

- Cartório: Rua Vitor Cordon , 10-A – 1249-103 LISBOA
- Tel.: 21 3475020/30 – Fax: 21 3421885 e 21 3424583
- E-mail: anamsebastiao@jperuz.pt
- Web: www.jpereiradacruz.pt

Cátia Ribeiro

- Cartório: Praça de Portugal n.º 7C - 1ºD - 2910-640 SETÚBAL
- Tel.: 265 228 685 - Fax: 265 228 637
- E-mail: catia@marquesmarcas.com
- Web: www.marquesmarcas.com

Joana Dez-Réis Grilo

- Cartório: Rua de Campolide n.º 164 D, 1070-029 LISBOA
- Tel.: 934954388
- E-mail: joana.grilo@protectdata.pt

Luís Caixinhas

- Cartório: Alameda dos Oceanos, 41K-21, Parque das Nações - 1990-207 LISBOA
- Tel.: 213 150 970 - Fax: 213 531 352
- E-mail: portugal@inventa.com
- Web: www.inventa.pt

Ricardo Abrantes

- Cartório: Taguspark, Núcleo Central 383, 2740-122 OEIRAS
- Tel.: 211344001
- E-mail: ricardo.abrantes@patents.pt
- Web: www.patentree.eu

Patrícia Marques

- Cartório: Rua Santo António nº47B, 3ºQ - 2410-168 LEIRIA
- Tel.: 963169814
- E-mail: patriciamarqs@gmail.com

Márcia Martinho da Rosa

- Cartório: Campo Grande, 35 – 4º C, 1700-087 LISBOA
- Tel.: : +351 212 401 022
- E-mail: geral@mmr.pt
- Web: www.mmr.pt

Madalena Barradas

- Cartório: Avenida Casal Ribeiro, 50, 3º Dto, 1000-093 LISBOA
- Tel.: 21 3815050
- E-mail: mbarradas@clarkemodet.com

Luís Teixeira

- Cartório: Rua Públia Hortênsia de Castro, nº 1, 2º A - 1500-518 LISBOA
- E-mail: teixeira.luismmanuel@gmail.com

Manuel Cunha Ferreira

- Cartório: Av. José Gomes Ferreira, 15 – 3ºL, 1495-139 ALGÉS
- Tel.: 213241530 - Fax: 213476656 / 213422446
- E-mail: manuel.cunhaferreira@agcunhaferreira.pt

Ana Fazendeiro

- Cartório: Av. das Forças Armadas, nº 125 - 12º - 1600-079 LISBOA
- Tel.: 217231800 - Fax: 217231899
- E-mail: ana.fazendeiro@abreuadvogados.com

Vítor Palmela Fidalgo

- Cartório: Alameda dos Oceanos, 41K-21, Parque das Nações – 1990-207 LISBOA
- Tel.: 213 150 970 - Fax: 213 531 352
- E-mail: vfidalgo@inventat.com
- Web: www.inventa.pt

Sérgio Coimbra Henriques

- Cartório: Av de Berna, 30 - 3º A, 1050-148 LISBOA
- Tel.: 211 64 99 99
- E-mail: sergiocoimbrahenriques@gmail.com

Filipa Lopes Galvão

- Cartório: Rua Professor Simões Raposo, nº 5, 4º B - 1600-660 LISBOA
- E-mail: flg@dcmlittler.com

Jorge Manuel Vaz Machado

- Cartório: Edifício Oceanus - Escrit. 1.9 - Av. da Boavista 3265, 4100-137 PORTO
- Tel.: 912325395
- E-mail: jmachado@inventat.com
- Web: www.inventa.com

Vera Albino

- Cartório: Alameda dos Oceanos, 41K-21, Parque das Nações – 1990-207 LISBOA
- Tel.: 213 150 970 - Fax: 213 531 352
- E-mail: portugal@inventa.com
- Web: www.inventa.pt

Maria João Pereira

- Cartório: Av. Doutor João Canavarro 305, 1º, sl 19, 4480-668 VILA DO CONDE
- Tel.: +351 252 611 927 / +351 91 019 87 35
- E-mail: mariabaltarpereira@gmail.com

Mário André Marques

- Cartório: Avenida Madame Curie, 27, 1A, 2720-111 AMADORA
- Tel.: +351 910842465
- E-mail: mario.marques@gmail.com

Isaura Monteiro

- Cartório: Avenida 25 de Abril, Urbanização Solar das Palmeiras, Bloco C4, 4ºD, 8100-506 LOULÉ
- Tel.: 914164499
- E-mail: isaura.monteiro@rcf.pt

Ana Rita Remígio

- Cartório: Edifício Net, Rua de Salazares 842 - 4149-002 PORTO
- Tel.: 225322064 - Fax: 225322066
- E-mail: ana.remigio@patents.pt
- Web: www.patents.pt

Daniela Dinis

- Cartório: Rua da Fé n.º 10 Casal do Rato 1675-313 PONTINHA
- Tel.: 961294016
- E-mail: danielamdinis-456421@adv.oa.pt

Luís Pinto Monteiro

- Cartório: Av. da República, 25, 1º - 1050-186 LISBOA
- Tel.: 213821200 e 914898865
- E-mail: luis.pinto.monteiro@garrigues.com

Cláudia Freixinho Serrano

- Cartório: Rua Vitor Cordon , 10-A - 1249-103 LISBOA
- Tel.: 213475020 - Fax: 213421885
- E-mail: claudiaserrano@jpcruz.pt

David Marques

- Cartório: Avenida Cova dos Vidros, Lote 2570 - 2975-333 QUINTA DO CONDE
- E-mail: davidmtfmarques@gmail.com

Filipe Funenga

- Cartório: Postboks 9, 4068 STAVANGER NO / Rua Cidade de Ouro Preto n.º 12, Urbanização Vale da Rosa – 2910-834 SETÚBAL
- Tel.: (+47) 908 77 808
- E-mail: filipe.funenga@patent.no

Inês Monteiro Alves

- Cartório: Alameda dos Oceanos, 41K-21, Parque das Nações – 1990-207 LISBOA
- Tel.: 213150970 - Fax: 213531352
- E-mail: ialves@inventa.com

Mariana Bernardino Ferreira

- Cartório: Av. Álvares Cabral, 47 - 1.º - 1250-015 LISBOA
- Tel.: 213806530 - Fax: 213806531
- E-mail: mariana.ferreira@bma.com.pt
- Web: www.bma.pt

Patrícia Lima

- Cartório: Instituto Superior Técnico, Avenida Rovisco Pais - 1049-001 LISBOA
- E-mail: patriciamlima@hotmail.com

Rita Mendonça

- Cartório: Av. 5 de Outubro, 16, 2º Esq. - 1050-056 LISBOA
- Tel.: 217 801 963
- E-mail: sgcr@sgcr.pt
- Web: www.sgcr.pt

Rui do Nascimento Gomes

- Cartório: Rua Vitor Cordon, 10-A - 1249-103 LISBOA
- Tel.: 213475020 - Fax: 213421885
- E-mail: ruigomes@jpcruz.pt
- Web: www.jpereiradacruz.p

Vasco Rosa Dias

- Cartório: Est. Beira nº 176, 5º A - 3030-173 COIMBRA
- Tel.: 963312134
- E-mail: vasco.rosa.dias@gmail.com

Joana Piriquito Santos

- Cartório: Largo Jean Monnet, 1 - 2.º Piso, 1250-130 LISBOA
- Tel.: 916225520
- E-mail: jps@nlp.legal

Sónia Mota Maia

- Cartório: Alameda da Quinta de Sto. António, nº 1 - Núcleo 1 - 2º E - 1600-675 LISBOA
- Tel.: 217160190 - Fax: 213244665
- E-mail: info@ip-smm.com

Pedro Bacelar

- Cartório: Estrada da Chainha, Lote 6, Nº163 R/C - 7005-198 ÉVORA
- Tel: 266040468 e 919654760 - Fax: 266040948
- E-mail: pedro.espanca@gmail.com

Miguel Antunes de Resende

- Cartório: Avenida de São Pedro nº 31 Monte Estoril - 2765-446 ESTORIL
- Tel: 910583778
- E-mail: miguelantunesderesende@gmail.com

Luís Sommer Ribeiro

- Cartório: Rua Artilharia Um, n.º 79, 3.º direito, 1250-038 LISBOA
- E-mail: geral@saveas.pt

João Pereira Cabral

- Cartório: Alameda dos Oceanos, 41, K21, Parque das Nações - 1990-207 LISBOA
- Tel: 213150970 - Fax: 213531352
- E-mail: jcabral@inventa.com
- Web: www.inventa.pt

João Francisco Sá

- Cartório: Rua Rangel de Quadros, nº 4 2º drt. - 3800-072 AVEIRO
- E-mail: Joaofrancis.sa@gmail.com

Sousa Ribeiro

- Cartório: Av. Álvares Cabral, n.º 47, 1.º andar - 1250-015 LISBOA
- Tel: 213806530 - Fax: 213806531

Evangelino Marques Ribeiro

- Cartório: Praça de Portugal nº. 7C - 1ºD - 2910-640 SETÚBAL
- Tel: 265228685 e 932573091 - Fax: 265228637
- E-mail: marquesribeiro@marquesmarcas.com
- Web: www.marquesmarcas.com

Diogo Xavier Santos

- Cartório: Av. 5 de Outubro, 16, 2º Esq - 1050-056 LISBOA
- Tel: 217801963
- E-mail: sgcr@sgcr.pt

Saulo Chanoca

- Cartório: Rua Artilharia Um, nº 51, Páteo Bagatela, Edifício 1, 4º Andar - 1250-137 LISBOA
- Tel: 211554330 e 935274353
- E-mail: schanoca@bas.pt

Lígia Gata

- Cartório: Av. Dr. Mário Moutinho, Lt 1519, 7º Esq. - 1400-136 LISBOA
- Tel: 213011684
- E-mail: ligiajata007@gmail.com

Manuel Bastos Moniz Pereira

- Cartório: Av. António Augusto Aguiar 108, 4º, 1050-019 LISBOA
- Tel: 218823990 - Fax: 218823997
- E-mail: manuel.pereira@gastao.eu
- Web: www.gastao.eu

Ana Neves

- Cartório: Alameda dos Oceanos 41, K-21, Parque das Nações, 1990-207 LISBOA
- Tel: 213150970
- E-mail: aneves@inventa.com

Ana Isabel Plácido Martins

- Cartório: Pct. Infante D. Henrique, 38, 4 ET, 4400-257 VILA NOVA DE GAIA
- E-mail: anamartins.adv@outlook.com

André Sarmento

- Cartório: Rua Damião de Góis, nº 56, 4º Andar, apt. 43, 4050-221 PORTO
- Tel: 223 751 032
- E-mail: andrevsarmento@gmail.com

Carlos Miguel Vaz Serra

- Cartório: Edifício Lumnia, Rua da Centieira, nº 61 - 5B, 1800-056 LISBOA
- Tel: 917169727
- E-mail: carlos.miguel@ascenza.rovensa.com

Leila Teixeira

- Cartório: Avenida 24, 803 - 4500-201 ESPINHO
- Tel: 935254856
- E-mail: leilateixeiraa@gmail.com

Cristina de Castro

- Cartório: Rua António Sérgio, 49 - 3º Esq. - 6300-665 GUARDA
- Tel: 965028903
- E-mail: cristinacastro@ipg.pt

Mariana Belo de Oliveira

- Cartório: Rua Domingos Ferreira Pinto Basto, nº 45, 3830 -176 ÍLHAVO - AVEIRO
- Tel: 914913442
- E-mail: marianabelooliveira@gmail.com

Natacha Batista

- Cartório: Rua 9 de Março, nº 63, Cajados - 2965-505 ÁGUAS DE MOURA
- Tel: 916187637
- E-mail: anatachabatista@gmail.com

Raquel Antunes

- Cartório: Rua dos Ilhavs 29, 2825-339 COSTA DA CAPARICA
- Tel.: 913157271
- E-mail: rgaboleiroantunes@gmail.com

Sofia Rebelo Ladeira

- Cartório: Rua Ana de Castro Osório, nº 4 - 5º B- 1500-039 LISBOA
- Tel.: 969267585
- E-mail: ladeira.sofia@gmail.com

Adriana Esteves

- Cartório: Av. Casal Ribeiro, 50 - 3º andar – 1000-093 LISBOA
- Tel.: 213815050 – Fax: 212831150
- E-mail: aesteves@clarkemodet.com.pt

Cláudia Tomás Pedro

- Cartório: Avenida da República, n.º 25, 1.º – 1050-186 LISBOA
- Tel.: 213821200 Fax: 213821290 | Tlm: 966478360
- E-mail: claudia.tomas.pedro@garrigues.com

Diana Pereira

- Cartório: Alameda dos Oceanos, 41, K21, Parque das Nações – 1990-207 LISBOA
- Tel.: 213150970/1 – Fax: 213531352
- E-mail: dpereira@inventacom.com

Inês Sequeira

- Cartório: Alameda dos Oceanos, 41, K21, Parque das Nações – 1990-207 LISBOA
- Tel.: 918860596
- E-mail: isequeira@inventa.com

Joel David Rodrigues

- Cartório: Rua Escola do Futebol, n.º 11, 1.º dto. – 8700-258 OLHÃO
- Tel.: 961 108 500
- E-mail: jdcruzrodrigues@gmail.com

Inês Guerra

- Cartório: Av. 5 de Outubro, 16, 2º Esq. - 1050-056 LISBOA
- Tel.: 217801963
- E-mail: sgcr@sgcr.pt
- Web: www.sgcr.pt

Luísa Azevedo Soares Rodrigues

- Cartório: Rua António da Silveira, 131– 2765-300 ESTORIL
- Tel.: 914431158
- E-mail: marialuisa.rodrigues@gmail.com

Miguel Bibe

- Cartório: Alameda dos Oceanos, 41, K21, Parque das Nações– 1990-207 LISBOA
- Tel.: 918759849
- E-mail: mbibe@inventa.com

Tiago Andrade

- Cartório: Rua Vitor Cordon, 10-A – 1200-442 LISBOA
- Tel.: 213475020
- E-mail: tiagoandrade@jpcruz.pt
- Web: www.jpereiradacruz.pt

Cláudia Alexandra Maia do Couto

- Cartório: Av. Casal Ribeiro, 50 - 3º andar - 1000-093 LISBOA
- Tel: 213 815 050
- E-mail: ccouto@clarkemodet.com

Cristina Maria Sanches Simões de Faria

- Cartório: Rua António Livramento, n.º3, -5ºC 1600-371 LISBOA
- Tel: 960290166
- E-mail: csdefaria@gmail.com

Diogo de Almeida Antunes

- Cartório: Alameda dos Oceanos 41 K 21-1991-207 LISBOA
- Tel. 21 3150970 – Tlm: 925835323
- E-mail: dantunes@inventa.com

Dulce Varandas Andrade

- Cartório: Rua da Vilarinha, n. 543, 4100-515 - PORTO
- Tel.: 962043227
- E-mail: dulce.varandas@gmail.com

Filipa João da Gama Franco Marques Pereira

- Cartório: Rua Victor Cordon, n.º 10 - A - 1249-103 LISBOA
- Tlm.: 910075582
- E-mail: filipapereira@jpcruz.pt

Inês Duarte Tavares

- Cartório: Av. Fontes Pereira de Melo, 42, 1050-119 LISBOA
- Tel.: (+351) 213 197 322 | (+351) 938 433 217
- E-mail: ines.duartetavares@plmj.pt
- Web: www.plmj.com

Joana Alves Coelho

- Cartório: Praça General Humberto Delgado, 267 - 3º salas 1 e 2 - 4000-288 PORTO
- Tel.: 222012603 - Fax: 222012605
- E-mail: jac@sgcr.pt
- Web: www.sgcr.pt

Miguel Filipe Duarte

- Cartório: Faculdade de Medicina da Universidade de LISBOA,
Avenida Professor Egas Moniz, 1649-028 LISBOA
- Tel.: (+351) 217 999 411 - ext: 47020
- E-mail: miguel.duarte@medicina.ulisboa.pt

Vera Lúcia Faria Viola Gonçalves

- Cartório: Rua Dr. Herminio Laborinho, n.º 13 - 2500-214 CALDAS DA RAINHA
- Tel.: 914287287
- E-mail: vera.viola.goncalves@gmail.com

Diogo Frada Almeida

- Cartório: Av. da Liberdade, n.º 249.º, 8.º, 1250-143 LISBOA
- Tel.: 211926800
- E-mail: diogo.fradaalmeida@csassociados.pt

Joana Eugénio

- Cartório: Av. Sidónio Pais 379, Ed. Hoechst, Sala 1.14 - 4100-468 PORTO
- Tel.: 220167495 / 917814970
- E-mail: joanaeugenio@jpcruz.pt

Júlia Alves Coutinho

- Cartório: Rua da Ilha Terceira, 1, 3º Direito, 1000-171 LISBOA
- E-mail: juliaalvescoutinho@gmail.com

Maria João Carapinha

- Cartório: Largo Samwell Dinis, n.º 3 - 2.º Dto.- 2820-491 ALMADA
- Tel.: 926224774
- E-mail: mariajoacarapinha@gmail.com

Miguel Maia

- Cartório: Edifício Net -Rua de Salazares, n.º 842 - 4149-002- PORTO
- Tel.: 220 028 916
- E-mail: miguel.maia@patents.pt
- Web: www.patentree.eu

Pedro Rebelo Tavares

- Cartório: Rua Nossa Senhora de Fátima, 177, Piso 7 - 4050-427 PORTO
- Tel.: 223715485 / 916589604 - Fax: 223723285
- E-mail: pedro.tavares@pt.andersen.com

Sílvia Vieira

- Cartório: Edifício Net - Rua de Salazares, n.º 842 - 4149-002 PORTO
- Tel.: 220028916
- E-mail: silvia.vieira@patents.pt
- Web: www.patentree.eu

Vitor Sérgio Moreira

- Cartório: Alameda dos Oceanos, 41K, 21 - Parque das Nações - 1990-207 LISBOA
- Tel.: 213150970 - Fax: 213531352
- E-mail: vmoreira@inventia.com

Luisa Resende Castro

- Cartório: Av. Casal Ribeiro, 50 – 3ºandar- 1000-093 LISBOA
- Tel.: 213815050
- E-mail: luisarezendecastro@gmail.com

Marisol Cardoso

- Cartório: Av. Fontes Pereira de Melo, nº 6, 5º Esquerdo - 1050-115 LISBOA
- E-mail - marisol.cardoso@rauda.law
- Tel.: 913187126

José Maria Lopes Pires Santos Quelhas

- Cartório: Av. Fontes Pereira de Melo, 43 - 1050-119 LISBOA
- E-mail: josemaria.quelhas@plmj.pt
- Tel.: 211592504

Francisco Branco Pardal

- Cartório: Av. EUA 61, 2 esq. 1700-165 LISBOA
- E-mail: franciscobpardal@gmail.com

Vasco Granate

- Cartório: Av.^a Fontes Pereira de Melo, 43, 1050-119 LISBOA
- E-mail: vasco.granate@plmj.pt
- Tel.: 213197303

Maria João Nunes

- Cartório: Rua Nova de Almada 29, 2640-411 – MAFRA
- E-mail: mariajoaodecamposnunes@gmail.com
- Tel.: 916219056

Beatriz Pereira da Cruz

- Cartório: Rua das Janelas Verdes. N.º 128 2º Andar, 1200-692 - LISBOA
- E-mail: beatrizpcruz@hotmail.com

Madalena Pacheco

- Cartório: Edifício Heron Castilho, R. Braamcamp 40 - 5º E, 1250-050 - LISBOA
- E-mail: madalena.pacheco@bma.pt
- Tel.: 213 806 530
- Web: www.bma.pt

António Aragão

- Cartório: Rua Tomás Ribeiro, n.º 45 – 2º Andar, 1050-225 LISBOA
- Tel.: 210545500
- E-mail: antonio.aragao@rcf.pt
- Web: www.rcf.pt

Andreia Pereira

- Cartório: Rua Tomás Ribeiro, n.º 45 – 2º Andar, 1050-225 - LISBOA
- E-mail: andreia.pereira@rcf.pt
- Tel.: 210545500 - Fax: 213978754
- Web: www.rcf.pt

Catarina Azevedo Fernandes

- Cartório: Av.ª General Humberto Delgado, 181, 4800-158 - GUIMARÃES
- E-mail: catarinaazevedo@gamalobomelo.com
- Tel.: 253421600

Diana Andrade Sands

- Cartório: Rua Vitorino Nemésio, 107 - Rés do Chão Direito - 4050-638 PORTO
- E-mail: diana.faustino.andrade@gmail.com
- Tel.: 925585334

Rui Manuel Silva

- Cartório: Praça Doutor Teixeira de Aragão 7, 3º Direito, 1500-251 LISBOA
- Tlm.: 914024203
- E-mail: ruimsilva3@gmail.com

Alexandra Oliveira

- Cartório: Rua Padre António Francisco Marques N.º1, 2º Dto, 1675-014 PONTINHA
- Tlm.: 913643170
- E-mail: alexandra.peresdeoliveira@gmail.com

Inês Falcão Rovisco

- Cartório: Av. António Augusto Aguiar 108, 4º, 1050-019 LISBOA
- Tel.: 218823990 – Tlm.: 939624767
- E-mail: ines.rovisco@gastao.com

Manuel Gil Fernandes

- Cartório: Rua Sousa Martins, 16, 1º A, 1050-218 LISBOA
- Tlm.: 919902476
- E-mail: manelmgil@gmail.com

Susana Couto Gonçalves

- Cartório: Casal Ribeiro, 50, 3º dto, 1000-091 LISBOA
- Tlm.: 917938762
- E-mail: sgoncalves@clarkemodet.com

João Carlos Assunção

- Cartório: Largo Jean Monnet, 1 - 2.º Piso, 1250-130 LISBOA
- Tel.: 210540860 - Tlm.: 962104158
- E-mail: jca@nlp.legal
- Web: www.nlp.legal

Elizabete Coutinho

- Cartório: Rua 1º de Maio, nº 8, Soutelo, 3850-587 Branca, ALBERGARIA-A-VELHA
- Tlm.: 913839747
- E-mail: elizabeteccoutinho@gmail.com

Antonieta Ribeiro

- Cartório: Instituto Superior Técnico – Avenida Rovisco Pais, 1049-001 LISBOA
- Tel.: 218417391
- E-mail: antonieta.ribeiro@tecnico.ulisboa.pt
- Web: <https://tecnico.ulisboa.pt/>

Carla Andrade Silva

- E-mail: carla.silva@playngo.com

PROCURADORES AUTORIZADOS

(Os Procuradores Autorizados são pessoas singulares que, não sendo Agentes Oficiais da Propriedade Industrial, podem praticar actos e termos do processo, juntando, para o efeito, procuração simples e com poderes especiais para cada processo)

Artur Almeida Pinto Furtado da Luz

- Cartório: Rua da Madalena, 214 – 4º – 1100-325 LISBOA
- Tel.: 21 8870657 – Fax: 21 8879714
- E-mail: abpatentiena@mail.telepac.pt

Carlos António dos Santos Rodrigues

- Cartório: Rua da Madalena, 214 – 4º – 1100-325 LISBOA
- Tel.: 21 8870657 – Fax: 21 8879714
- E-mail: abpatentiena@mail.telepac.pt

Ruy Pelayo de Sousa

- Cartório: Rua de Sá da Bandeira, 706 – 2º Esq. – 4000-432 PORTO
- Tel.: 22 2046120 – Fax: 22 2080728
- E-mail: geral@arlindodesousa.pt
- Web: www.arlindodesousa.pt

Carmen Ferreira Furtado da Luz de Oliveira e Silva

- Cartório: Rua Sousa Martins, N.º 10 - 7º – 1050-218 LISBOA
- Tel.: 21 3876961 – Fax: 21 3877596
- E-mail: furtado.marcas@netcabo.pt

Luís Reinaldo de Oliveira e Silva

- Cartório: Rua Maria Pia, 20 - 3º Dto. – 1350-208 LISBOA
- Tel.: 21 3951814 – Fax: 21 3951842
- E-mail: publamarca@iol.pt

Carlos Eugénio Reis Nobre

- Cartório: Alameda dos Oceanos, 41K-21, Parque das Nações – 1990-207 LISBOA
- Tel.: 213 150 970 - Fax: 213 531 352
- E-mail: portugal@inventar.com
- Web: www.inventar.pt

Maria Margarida Gomes Sanches Nunes

- Cartório: Av. António José Gomes, 60 - B - 1º E, Apartado 175 – 2801-902 ALMADA
- Tel.: 21 2744129 e 21 2768069 – Fax: 21 2740012
- E-mail: guimarque@guimarque.pt