

BOLETIM DA PROPRIEDADE INDUSTRIAL

Nº 2019/05/16 (094/2019) 16 de maio de 2019

Sumário

Aviso.....	2
Códigos	2
PATENTES DE INVENÇÃO	6
Patentes europeias vigentes em Portugal - FG4A.....	6
Recusas - FC4A	8
Caducidades por falta de pagamento de taxa - Patente europeia - MM4A	9
Caducidades por limite de vigência - Patente europeia - MM3A.....	10
Outros Atos - Patente europeia - HK4A.....	11
CERTIFICADOS COMPLEMENTARES DE PROTECÇÃO	12
Caducidades por limite de vigência	12
MODELOS DE UTILIDADE	13
Recusas - FC4K.....	13
DESENHOS OU MODELOS	14
Pedidos - BB/CA1Y	14
Desistências - FA4Y	18
REGISTO NACIONAL DE MARCAS.....	19
Pedidos	19
Pedidos - Marca coletiva de certificação	44
Concessões	45
Caducidades por falta de pagamento de taxa	47
Averbamentos.....	48
Declarações de caducidade.....	49
Outros Atos.....	50
REGISTO INTERNACIONAL DE MARCAS	51
Concessões	51
REGISTO DE LOGÓTIPOS	54
Pedidos	54
Concessões	56
AGENTES OFICIAIS DE PROPRIEDADE INDUSTRIAL.....	58
PROCURADORES AUTORIZADOS	77

Aviso

À matéria publicada no presente Boletim são aplicáveis as disposições do Código da Propriedade Industrial.

Códigos

Códigos das rubricas (St. 17 OMPI)

Títulos de propriedade industrial:

- A — Patente de invenção.
- K — Modelo de utilidade.
- L — Modelo industrial.
- Q — Desenho industrial.
- Y — Desenho ou modelo.
- 1 — Pedido não examinado.
- 3 — Pedido examinado sem pesquisa.
- 4 — Pedido examinado com pesquisa.

Publicação:

BB — Publicação de pedidos e correspondente disponibilização dos documentos ao público, para consulta ou fornecimento de cópias, a pedido.

Oposição:

CA — Fase de oposição.

Procedimento de concessão:

- FA — Desistências.
- FC — Recusas.
- FF — Concessão provisória.
- FG — Concessão; Registo; Estatuto legal; Licenças.
- GA — Transformação de pedido de título de propriedade industrial.
- PC — Transmissão.
- PD — Mudanças de identidade/sede.
- QB — Licenças concedidas e registadas.

Correções; outros:

- HK — Retificações.
- HZ — Requerimentos indeferidos.

Caducidade dos direitos de propriedade industrial:

- MA — Renúncias.
- MM — Caducidades.

Manutenção dos direitos de propriedade industrial:

- NF — Revalidações.

Outras decisões:

RL — Despachos proferidos por sentença alterando despacho anterior.

Lista dos Códigos INID — Identificação Numérica Internacional de Dados Bibliográficos (Normas St. 9, St. 60, St. 80 OMPI)

Patentes, Modelos de Utilidade, Certificados Complementares de Proteção, Desenhos ou Modelos:

- (11) Número de pedido.
- (19) Organismo emissor, país.
- (22) Data do pedido.
- (28) Número de objetos de um pedido múltiplo.
- (30) Data, país e número de prioridade.
- (43) Data de publicação de pedido não examinado.
- (44) Data de publicação de pedido examinado.
- (51) Classificação internacional:
 - A, U — Int. Cl. 7;
 - L, Q, Y — LOC (8).
- (54) Título em português.
- (55) Reprodução fotográfica do desenho ou modelo.
- (57) Resumo e desenho da invenção/descrição do desenho ou modelo.
 - (71) Requerente, nacionalidade, profissão, morada.
 - (72) Inventor(es)/autor(es).

Marcas, Nomes e Insígnias de Estabelecimento, Logótipos, Denominações de Origem e Indicações Geográficas, Recompensas:

- (210) Número de pedido.
- (220) Data do pedido.
- (300) Data, país e número de prioridade.
- (441) Data de publicação do pedido não examinado.
- (442) Data de publicação do pedido examinado.
- (511) Lista de produtos ou serviços segundo a Classificação Internacional de Nice [NCL (8)].
- (512) Classificação Nacional e/ou lista de produtos ou serviços.
 - (531) Descrição dos elementos figurativos das marcas segundo a Classificação Internacional de Viena [CFE (5)].
 - (540) Reprodução do sinal.
 - (551) Indicação de que a marca é coletiva, de certificação ou de associação.
 - (561) Transliteração da marca.
 - (566) Tradução da marca ou das palavras nela contidas.
 - (591) Informações de cores reivindicadas.
 - (730) Nome do requerente, nacionalidade, profissão, morada.

Outros códigos

MNA — Marca nacional.
 MCA — Marca Coletiva de Associação.
 MCC — Marca Coletiva de Certificação.
 NOM — Nome de estabelecimento.
 INS — Insígnia de estabelecimento.
 LOG — Logótipo.
 DNO — Denominação de Origem Nacional.
 DOI — Denominação de Origem Internacional.
 IGR — Indicação Geográfica.
 RCS — Recompensa.

**Lista alfabética dos códigos de países,
 organizações intergovernamentais
 e outras entidades
 (Norma St. 3 OMPI)**

AD — Andorra.
 AE — Emirados Árabes Unidos.
 AF — Afeganistão.
 AG — Antígua e Barbuda.
 AI — Anguila.
 AL — Albânia.
 AM — Arménia.
 AN — Antilhas Holandesas.
 AO — Angola.
 AP — ARIPO — Organização Regional Africana da Propriedade Industrial.
 AR — Argentina.
 AT — Áustria.
 AU — Austrália.
 AW — Aruba.
 AZ — Azerbaijão.
 BA — Bósnia-Herzegovina.
 BB — Barbados.
 BD — Bangladesh.
 BE — Bélgica.
 BF — Burquina Faso.
 BG — Bulgária.
 BH — Barém.
 BI — Burundi.
 BJ — Benin.
 BM — Bermudas.
 BN — Brunei Darussalam.
 BO — Bolívia.
 BOIP — *Office* da Propriedade Intelectual do Benelux.
 BR — Brasil.
 BS — Baamas.
 BT — Butão.
 BV — Ilha Bouvet.
 BW — Botswana.
 BY — Bielo-Rússia.
 BZ — Belize.
 CA — Canadá.
 CD — República Democrática do Congo.
 CF — República Centro-Africana.
 CG — Congo.
 CH — Suíça.

CI — Costa do Marfim.
 CK — Ilhas Cook.
 CL — Chile.
 CM — Camarões.
 CN — China.
 CO — Colômbia.
 CR — Costa Rica.
 CU — Cuba.
 CV — Cabo Verde.
 CY — Chipre.
 CZ — República Checa.
 DE — Alemanha.
 DJ — Djibuti.
 DK — Dinamarca.
 DM — Dominica.
 DO — República Dominicana.
 DZ — Argélia.
 EA — EAPO — Organização Euro-Asiática de Patentes.
 EC — Equador.
 EE — Estónia.
 EG — Egipto.
 EH — Sara Ocidental.
 EM — EUIPO — Instituto da Propriedade Intelectual da União Europeia.
 EP — IEP — Instituto Europeu de Patentes.
 ER — Eritreia.
 ES — Espanha.
 ET — Etiópia.
 FI — Finlândia.
 FJ — Fiji.
 FK — Ilhas Malvinas.
 FO — Ilhas Faroé.
 FR — França.
 GA — Gabão.
 GB — Reino Unido.
 GC — Instituto de Patentes do Conselho de Cooperação dos Estados Árabes do Golfo (GCC).
 GD — Granada.
 GE — Geórgia.
 GG — Guernsey.
 GH — Gana.
 GI — Gibraltar.
 GL — Gronelândia.
 GM — Gâmbia.
 GN — Guiné.
 GQ — Guiné Equatorial.
 GR — Grécia.
 GS — Geórgia do Sul e as ilhas Sandwich do Sul.
 GT — Guatemala.
 GW — Guiné-Bissau.
 GY — Guiana.
 HK — Hong-Kong/China.
 HN — Honduras.
 HR — Croácia.
 HT — Haiti.
 HU — Hungria.
 IB — Secretaria Internacional da Organização Mundial da Propriedade Intelectual (OMPI).
 ID — Indonésia.
 IE — Irlanda.
 IL — Israel.

IM — Ilha de Man.	OA — OAPI — Organização Africana da Propriedade Intelectual.
IN — Índia.	OM — Omã.
IQ — Iraque.	PA — Panamá.
IR — República Islâmica do Irão.	PE — Peru.
IS — Islândia.	PG — Papua Nova Guiné.
IT — Itália.	PH — Filipinas.
JE — Jersey.	PK — Paquistão.
JM — Jamaica.	PL — Polónia.
JO — Jordânia.	PT — Portugal.
JP — Japão.	PW — Palau.
KE — Quênia.	PY — Paraguai.
KG — Quirguistão.	QA — Qatar.
KH — Camboja.	QZ — Instituto Comunitário de Variedades Vegetais (CPVO).
KI — Quiribáti.	RO — Roménia.
KM — Comores.	RS — Sérvia.
KN — S. Kitts e Nevis.	RU — Federação Russa.
KP — República Popular Democrática da Coreia.	RW — Ruanda.
KR — República da Coreia.	SA — Arábia Saudita.
KW — Koweit.	SB — Ilhas Salomão.
KY — Ilhas Caimão.	SC — Seychelles.
KZ — Cazaquistão.	SD — Sudão.
LA — República Popular Democrática do Laos.	SE — Suécia.
LB — Líbano.	SG — Singapura.
LC — Santa Lúcia.	SH — Santa Helena.
LI — Listenstaina.	SI — Eslovénia.
LK — Sri Lanka.	SK — Eslováquia.
LR — Libéria.	SL — Serra Leoa.
LS — Lesoto.	SM — São Marinho.
LT — Lituânia.	SN — Senegal.
LU — Luxemburgo.	SO — Somália.
LV — Letónia.	SR — Suriname.
LY — Líbia.	ST — São Tomé e Príncipe.
MA — Marrocos.	SV — El Salvador.
MC — Mónaco.	SY — República Árabe da Síria.
MD — República da Moldávia.	SZ — Suazilândia.
ME — Montenegro.	TC — Ilhas Turcas e Caicos.
MG — Madagáscar.	TD — Chade.
MK — Ex-República Jugoslava da Macedónia.	TG — Togo.
ML — Mali.	TH — Tailândia.
MM — Myanmar (Birmânia).	TJ — Tajiquistão.
MN — Mongólia.	TL — Timor-Leste.
MO — Macau.	TM — Turquemenistão.
MP — Ilhas Marianas do Norte.	TN — Tunísia.
MR — Mauritânia.	TO — Tonga.
MS — Montserrat.	TR — Turquia.
MT — Malta.	TT — Trinidad e Tobago.
MU — Maurícias.	TV — Tuvalu.
MV — Ilhas Maldivas.	TW — Taiwan/China.
MW — Malavi.	TZ — República Unida da Tanzânia.
MX — México.	UA — Ucrânia.
MY — Malásia.	UG — Uganda.
MZ — Moçambique.	US — Estados Unidos da América.
NA — Namíbia.	UY — Uruguai.
NE — Níger.	UZ — Uzbequistão.
NG — Nigéria.	VA — Vaticano.
NI — Nicarágua.	VC — São Vicente e Granadinas.
NL — Holanda.	VE — Venezuela.
NO — Noruega.	VG — Ilhas Virgens (GB).
NP — Nepal.	VN — Vietname.
NPI — Instituto Nórdico de Patentes.	VU — Vanuatu.
NR — Nauru.	
NZ — Nova Zelândia.	

WO — OMPI — Organização Mundial da
Propriedade Intelectual.
WS — Samoa.
YE — Iémen.
YU — Jugoslávia. (1)
ZA — África do Sul.
ZM — Zâmbia.
ZW — Zimbabwe.

(1) O código YU foi retirado da lista, em Novembro de 2006. Até essa data identifica a ex-Jugoslávia, a Sérvia e o Montenegro.

PATENTES DE INVENÇÃO

Patentes europeias vigentes em Portugal - FG4A

Processo	Início de vigência	Data do despacho	Nome do 1º requerente/titular	País resid.	Classificação principal	Observações
1842169	2006.01.24	2019.04.16	TOMRA SYSTEMS ASA	NO	G07F 7/00 (2007.10)	ART. 82º DO C.P.I.:
2321532	2009.07.24	2019.04.15	AMS R&D SAS	FR	F04B 43/00 (2011.01)	ART. 82º DO C.P.I.:
2449137	2010.07.02	2019.04.15	AUBERT&DUVAL	FR	C21D 1/06 (2011.01)	ART. 82º DO C.P.I.:
2590849	2011.07.06	2019.04.15	LES ATELIERS RÉUNIS - CADDIE	FR	B62B 3/10 (2019.01)	ART. 82º DO C.P.I.:
2626505	2013.02.06	2019.04.16	TOP MARK MECHANICAL EQUIPMENT LIMITED	CN	E21B 4/16 (2013.01)	ART. 82º DO C.P.I.:
2633600	2011.10.28	2019.04.16	CBB SOFTWARE GMBH	DE	H02J 13/00 (2013.01)	ART. 82º DO C.P.I.:
2654790	2011.12.22	2019.04.15	TEVA PHARMACEUTICALS AUSTRALIA PTY LTD	AU	A61K 39/395 (2013.01)	ART. 82º DO C.P.I.:
2708838	2013.09.18	2019.04.16	AS² ALTERNATIVE SOLUTIONS GMBH	DE	F25D 27/00 (2014.01)	ART. 82º DO C.P.I.:
2749623	2006.03.03	2019.04.16	THE CHEMOURS COMPANY FC LLC	US	C09K 5/04 (2014.01)	ART. 82º DO C.P.I.:
2790682	2012.12.17	2019.04.15	NANOBIOTIX	FR	A61K 9/51 (2014.01)	ART. 82º DO C.P.I.:
2882293	2013.07.19	2019.04.16	DOW AGROSCIENCES LLC	US	A01N 43/40 (2015.01)	ART. 82º DO C.P.I.:
2906630	2013.10.09	2019.04.16	HEMCELL B.V.	NL	C08L 23/12 (2015.01)	ART. 82º DO C.P.I.:
2942127	2015.03.16	2019.04.15	ITALPRESSE INDUSTRIE S.P.A.	IT	B22D 17/20 (2016.01)	ART. 82º DO C.P.I.:
2967961	2014.03.13	2019.04.16	DJO, LLC	US	A61F 5/01 (2016.01)	ART. 82º DO C.P.I.:
3024442	2014.07.22	2019.04.16	SANDOZ AG	CH	A61K 9/16 (2016.01)	ART. 82º DO C.P.I.:
3085363	2008.03.28	2019.04.16	INNOCOLL PHARMACEUTICALS LIMITED	IE	A61K 9/22 (2016.01)	ART. 82º DO C.P.I.:
3102055	2014.12.16	2019.04.16	PHILIP MORRIS PRODUCTS S.A.	CH	A24D 3/02 (2016.01)	ART. 82º DO C.P.I.:
3142221	2015.05.13	2019.04.16	GUANGDONG OPPO MOBILE TELECOMMUNICATIONS CORP., LTD.	CN	H02J 7/02 (2017.01)	ART. 82º DO C.P.I.:
3155129	2015.06.10	2019.04.16	CUREVAC AG	DE	C12Q 1/68 (2017.01)	ART. 82º DO C.P.I.:
3157915	2015.06.05	2019.04.16	PFIZER INC	US	C07D 401/14 (2017.01)	ART. 82º DO C.P.I.:
3183117	2015.08.20	2019.04.15	HENKEL AG & CO. KGAA	DE	B32B 37/00 (2017.01)	ART. 82º DO C.P.I.:
3213385	2015.10.27	2019.04.16	PHILIP MORRIS PRODUCTS S.A.	CH	H02J 7/00 (2017.01)	ART. 82º DO C.P.I.:
3232839	2015.12.14	2019.04.16	PHILIP MORRIS PRODUCTS S.A.	CH	A24F 47/00 (2017.01)	ART. 82º DO C.P.I.:
3260650	2017.06.22	2019.04.15	GEOSEA NV	BE	E21B 17/07 (2018.01)	ART. 82º DO C.P.I.:
3269717	2010.10.08	2019.04.16	PFIZER IRELAND PHARMACEUTICALS	IE	C07D 471/08 (2019.01)	ART. 82º DO C.P.I.:
3277691	2016.04.01	2019.04.15	GILEAD SCIENCES, INC.	US	C07D 491/14 (2017.01)	ART. 82º DO C.P.I.:
3297538	2016.05.09	2019.04.16	BIOMEDIQA	FR	A61B 6/10	ART. 82º DO C.P.I.:

Processo	Início de vigência	Data do despacho	Nome do 1º requerente/titular	País resid.	Classificação principal	Observações
3380529	2018.02.14	2019.04.16	CP KELCO APS	DK	(2017.01) <i>C08B 37/00</i> (2019.01)	ART. 82º DO C.P.I.:

Recusas - FC4A

Processo	Data do pedido	Data da recusa	Nome do 1º requerente/titular	País resid.	Classificação principal	Observações
115249	2019.01.08	2019.05.13	RICARDO MANUEL GUERREIRO DOS SANTOS	PT		alíneas b) e c) do nº1 do artigo 24º, com referência ao nº3 do artigo 65º.

Caducidades por falta de pagamento de taxa - Patente europeia - MM4A

Processo	Início de vigência	Data da caducidade	Nome do 1º requerente/titular	País resid.	Observações
1129186	1999.11.10	2019.05.10	STICHTING SANQUIN BLOEDVOORZIENING	NL	
1149033	1999.11.09	2019.05.09	NOVO NORDISK HEALTH CARE AG	CH	
1333725	2001.11.09	2019.05.09	TETRA LAVAL HOLDINGS & FINANCE S.A.	CH	
1337159	2001.11.09	2019.05.09	OATLY AB	SE	
1565471	2003.11.10	2019.05.10	ELI LILLY AND COMPANY	US	
1824460	2005.11.10	2019.05.10	TOLMAR THERAPEUTICS, INC.	US	
1960601	2006.11.10	2019.05.10	BASF PERFORMANCE PRODUCTS PLC	GB	
2194626	2009.11.09	2019.05.09	LEGRAND SNC	FR	
2215368	2008.11.10	2019.05.10	HOERBIGER AUTOMATISIERUNGSTECHNIK HOLDING GMBH	DE	
2285784	2009.11.10	2019.05.10	WYETH LLC	US	
2502251	2011.11.09	2019.05.09	ELLENBERGER & POENSGEN GMBH	DE	
2637704	2011.11.10	2019.05.10	H. LUNDBECK A/S	DK	
2638054	2011.11.10	2019.05.10	MEDIVIR AB	SE	

Caducidades por limite de vigência - Patente europeia - MM3A

Processo	Início de vigência	Data da caducidade	Nome do 1º requerente/titular	País resid.	Observações
1077691	1999.05.10	2019.05.10	WARNER-LAMBERT COMPANY LLC	US	
1077692	1999.05.10	2019.05.10	WARNER-LAMBERT COMPANY LLC.	US	
1077941	1999.05.10	2019.05.10	HELSINN HEALTHCARE SA	CH	
1078539	1999.05.10	2019.05.10	NOKIA SIEMENS NETWORKS OY	FI	
1079693	1999.05.10	2019.05.10	YARA INTERNATIONAL ASA	NO	

Outros Atos - Patente europeia - HK4A

1518964. – FASCÍCULO MODIFICADO: NOS TERMOS DO ART.82º DO CPI, É PUBLICADA A MODIFICAÇÃO DO FASCÍCULO APÓS OPOSIÇÃO.

CERTIFICADOS COMPLEMENTARES DE PROTECÇÃO**Caducidades por limite de vigência**

Processo	Início de vigência	Data da caducidade	Nome do 1º requerente/titular	País resid.	Observações
359	2014.05.11	2019.05.10	E.I. DU PONT NEMOURS AND COMPANY	US	

MODELOS DE UTILIDADE**Recusas - FC4K**

Processo	Data do pedido	Data da recusa	Nome do 1º requerente/titular	País resid.	Classificação principal	Observações
11816	2018.10.25	2019.05.13	FRANCISCO JOSÉ RIBEIRO CRAVEIRO	PT		recusado ao abrigo da alínea c) do n.º 1 do art. 24.º com referência ao n.º 3 do artigo 127.º, e ainda ao abrigo das alíneas b) e d) do n.º 1 do art. 137º

DESENHOS OU MODELOS

Pedidos - BB/CA1Y

A publicação dos pedidos de desenhos ou modelos a seguir indicados é efetuada nos termos do artigo 189.º, n.º 1; da data de publicação do presente aviso começa a contar-se o prazo de dois meses para a apresentação de reclamações de quem se julgar prejudicado pela concessão dos mesmos, de acordo com o artigo 17.º, n.º 1 do Código da Propriedade Industrial.

- (11) **5845** (12) **Y**
(22) 2019.02.05
(30)
(71) **PT MICROCUBO - INOVAÇÃO E DESIGN, LDA**
(72) **MICROCUBO - INOVAÇÃO E DESIGN, LDA**
(51) **LOC (10) CL. 06-01**
(54) **BANCOS DE RUA [MOBILIÁRIO URBANO]**
(28) 4
(57) (55)



Figura 1.1



Figura 1.2



Figura 1.3

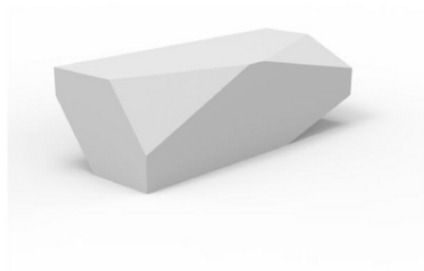

Figura 1.4



Figura 1.5

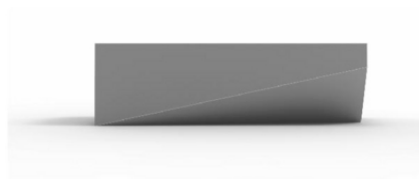

Figura 2.1



Figura 2.2

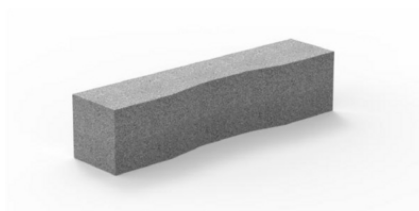

Figura 3.1



Figura 3.2



Figura 3.3



Figura 4.1



Figura 4.2



Figura 1.1



Figura 1.2

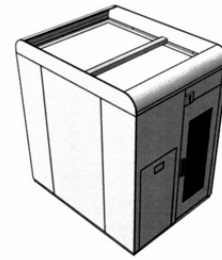

Figura 1.3

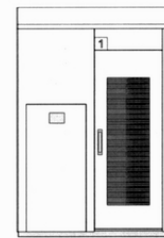

Figura 1.4

- (11) **5874** (12) **Y**
 (22) 2019.03.08
 (30)
 (71) **PT CLAUDIA LOUREIRO WEIGERT**
 (72) **CLAUDIA LOUREIRO WEIGERT**
 (51) **LOC (10) CL. 25-03**
 (54) **CABINAS PORTÁTEIS**
 (28) 1
 (57) (55)

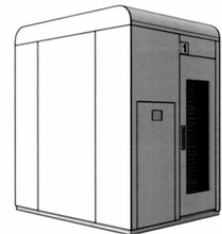

Figura 1.5

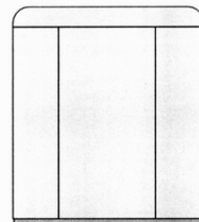

Figura 1.6

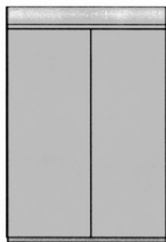

FIGURA 2

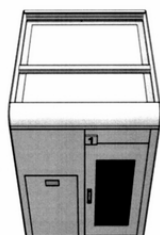

FIGURA 3



FIGURA 4



FIGURA 5



FIGURA 6

-
- (11) **5898** (12) **Y**
(22) 2019.03.04
(30)
(71) **PT JOSÉ AROUCA TEIXEIRA & CA. LDA.**
(72) TERESA MARIA SANTOS BARBOSA
(51) **LOC (10) CL. 05-05**
(54) **TECIDOS**
(28) 11
(57) (55)



FIGURA 1

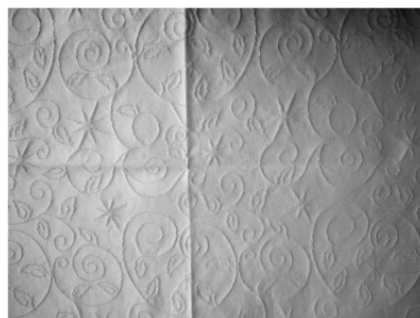

FIGURA 7



FIGURA 8

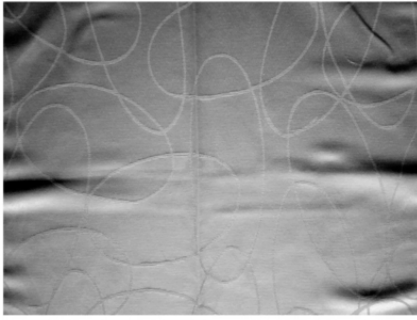

FIGURA 9



FIGURA 10



FIGURA 11

Desistências - FA4Y

Processo	Data do pedido	Data da desistência	Nome do 1º requerente/titular	País resid.	Classificação principal	Observações
5875	2019.03.08	2019.05.07	CARLA ALEXANDRA MARQUES DA SILVA	PT		

REGISTO NACIONAL DE MARCAS

Pedidos

De acordo com o artigo 236.º do Código da Propriedade Industrial, a seguir se publicam os pedidos de registo de marcas; da data de publicação do presente aviso começa a contar-se o prazo de dois meses para a apresentação de reclamações de quem se julgar prejudicado pela eventual concessão dos mesmos, em conformidade com o artigo 17.º do mesmo Código.

(210) 622072	MNA	(550)
(220) 2019.04.05		
(300)		(531) 28.3
(730) PT CAPRICEPEOPLE UNIP. LDA		:
(511) 25	ARTIGOS DE VESTUÁRIO PARA CRIANÇAS; ARTIGOS DE VESTUÁRIO PARA CRIANÇA; BOXERS [CUECAS]; BOXERS [ROUPA INTERIOR]; CALÇAS; CAMISOLAS DE PIQUÉ; CAMISOLAS DE GOLA ALTA; CALÇÕES DE BANHO; CUECAS; MEIAS	
(591)		(210) 622276
(540)		(220) 2019.04.12
		(300)
		(730) PT EXPLORAÇÃO AGRÍCOLA PASTOR FERRÃO, UNIPESOAAL LDA
		(511) 35 PUBLICIDADE; MARKETING; PROMOÇÃO DE VENDAS (PARA TERCEIROS); VENDA RETALHISTA DE ARTIGOS DE VESTUÁRIO.
		(591)
		(540)
		MAI WAVE
(550)		(550)
(531) 9.3.15 ; 27.5.10		
<hr/>		
(210) 622166	MNA	(210) 622470
(220) 2019.04.09		(220) 2019.04.15
(300)		(300)
(730) PT XIAOYAN CHENG		(730) PT CAPRICEPEOPLE UNIP. LDA
(511) 30	BEBIDAS À BASE DE CHÁ; BEBIDAS À BASE DE CHÁ COM AROMA DE FRUTOS; BEBIDA À BASE DE CHÁ; BEBIDAS FEITAS DE CHÁ; BEBIDAS COM BASE DE CHÁ; CHÁ	(511) 25
(591)		BIQUÍNIS; BODY [ROUPA INTERIOR]; CUECAS DE SENHORA; CUECAS [ROUPA INTERIOR]; FATOS DE BANHO; LENÇOS PARA A CABEÇA; LENÇOS DE SEDA (FOULARDS); LENÇOS DE PÔR AO PESCOÇO; LENÇOS DE PESCOÇO; LUVAS; LINGERIE; MALHAS; MEIAS; MEIAS-CALÇAS; MEIAS DE TÊNIS; MEIAS PARA DESPORTO; MINI MEIAS; PEÚGAS E MEIAS; ROUPA INTERIOR
(540)		(591)
		(540)
		(550)
		(531) 26.4.2 ; 26.4.9 ; 26.4.18 ; 27.5.1 ; 27.5.10



- (210) **622583** MNA
 (220) 2019.04.17
 (300)
 (730) **PT OCEANO PACÍFICO - ACTIVIDADES TURÍSTICAS, LDA**
 (511) 43 FORNECIMENTO DE ALIMENTOS E BEBIDAS EM RESTAURANTES E BARES; SERVIÇOS DE ALIMENTAÇÃO E BEBIDAS PARA CLIENTES DE RESTAURANTES; SERVIÇOS DE ALIMENTAÇÃO E BEBIDAS EM RESTAURANTES E BARES; SERVIÇOS DE RESTAURANTE COM VENDA DE COMIDA PARA FORA; SERVIÇOS DE RESTAURANTE E BAR; SERVIÇOS DE RESTAURANTES
 (591) VERDE;VERMELHO;BRANCO;PRETO;CINZENTO.
 (540)



- (550)
 (531) 25.12.25 ; 26.1.4 ; 26.1.20

- (210) **622592** MNA
 (220) 2019.04.17
 (300)
 (730) **PT TSP - TRANSPORTES SOJA DE PORTUGAL, S.A**
 (511) 39 TRANSPORTE; TRANSPORTE RODOVIÁRIO DE MERCADORIAS; EMBALAGEM E ENTREPOSTO DE MERCADORIAS.
 (591) VERMELHO.
 (540)



- (550)
 (531) 26.4.1 ; 26.4.5 ; 26.4.12 ; 26.11.7 ; 26.11.8 ; 26.11.99 ; 27.5.4 ; 27.5.10 ; 29.1.1

- (210) **622595** MNA
 (220) 2019.04.17
 (300)
 (730) **ES SOTHIS TECNOLOGÍAS DE LA INFORMACIÓN, S.L.**
 (511) 09 APARELHOS E INSTRUMENTOS CIENTÍFICOS, DE INVESTIGAÇÃO, DE NAVEGAÇÃO, GEODÉSICOS, FOTOGRÁFICOS, CINEMATOGRÁFICOS, AUDIOVISUAIS, ÓPTICOS, DE PESAGEM, DE MEDIÇÃO, DE SINALIZAÇÃO, DE DETEÇÃO, DE TESTE, DE INSPEÇÃO, DE SOCORRO (SALVAMENTO) E DE ENSINO; APARELHOS E INSTRUMENTOS PARA A CONDUÇÃO, DISTRIBUIÇÃO, TRANSFORMAÇÃO, ACUMULAÇÃO, REGULAÇÃO OU CONTROLO DA DISTRIBUIÇÃO OU CONSUMO DE ELETRICIDADE; APARELHOS E INSTRUMENTOS PARA O REGISTO, TRANSMISSÃO, REPRODUÇÃO OU PROCESSAMENTO DO SOM, DE IMAGENS OU DADOS; SUPORTES GRAVADOS OU DESCARREGÁVEIS, SOFTWARE INFORMÁTICO, SUPORTES DE ARMAZENAMENTO E DE GRAVAÇÃO ANALÓGICO OU DIGITAL EM BRANCO; MECANISMOS PARA APARELHOS QUE FUNCIONAM COM MOEDAS; CAIXAS REGISTRADORAS, DISPOSITIVOS DE CÁLCULO; COMPUTADORES E DISPOSITIVOS PERIFÉRICOS DE COMPUTADOR; FATOS DE MERGULHO, MÁSCARAS DE MERGULHO, TAMPÕES PARA OS OUIDOS PARA MERGULHADORES, PINÇAS NASAIS PARA MERGULHADORES E NADADORES, LUVAS PARA MERGULHADORES, APARELHOS DE RESPIRAÇÃO PARA A NATAÇÃO SUBAQUÁTICA; EXTINTORES DE INCÊNDIO; QUADROS DE DISTRIBUIÇÃO [ELETRICIDADE]; FIOS ELÉCTRICOS; INSTALAÇÕES COM FIOS ELÉCTRICOS; SISTEMAS ELECTRÓNICOS DE COMANDO; APARELHOS DE CONTROLO DE PROCESSOS [ELÉCTRICOS] E APARELHOS DE CONTROLO DE PROCESSOS [ELECTRÓNICOS]; SOFTWARE PARA CONTROLO DE PROCESSOS; SOFTWARE PARA O CONTROLO DE PROCESSOS INDUSTRIAIS; SOFTWARE PARA AUTOMATIZAÇÃO DE PROCESSOS ROBÓTICOS [RPA].
 42 SERVIÇOS CIENTÍFICOS E TECNOLÓGICOS, BEM COMO SERVIÇOS DE PESQUISAS E DE CONCEPÇÃO A ELAS REFERENTES; SERVIÇOS DE ANÁLISE E DE PESQUISAS INDUSTRIAIS; CONCEPÇÃO E DESENVOLVIMENTO DE COMPUTADORES E DE PROGRAMAS DE COMPUTADORES; SERVIÇOS DE CONSULTADORIA E DE ACESSORIA EM INFORMÁTICA; DISPONIBILIZAÇÃO DE INSTALAÇÕES INFORMÁTICAS DE TEMPO PARTILHADO; SERVIÇOS DE PLANEAMENTO TECNOLÓGICO; SERVIÇOS DE ACESSORIA RELACIONADOS COM APLICAÇÕES DE PLANEAMENTO; FORNECIMENTO DE SERVIÇOS DE SEGURANÇA PARA REDES INFORMÁTICAS, ACESSO INFORMÁTICO E TRANSAÇÕES INFORMATIZADAS; CONSULTADORIA PROFISSIONAL RELACIONADA COM SEGURANÇA INFORMÁTICA; INVESTIGAÇÃO NO DOMÍNIO DA AUTOMATIZAÇÃO COMPUTORIZADA DE PROCESSOS INDUSTRIAIS; CONCEPÇÃO E DESENVOLVIMENTO DE SOFTWARE PARA CONTROLO DE PROCESSOS; PESQUISA E DESENVOLVIMENTO DE PROCESSOS INDUSTRIAIS; SERVIÇOS DE TECNOLOGIAS DA INFORMAÇÃO [TI]; ARMAZENAMENTO ELECTRÓNICO DE DADOS; CONCEPÇÃO DE SISTEMAS DE COMUNICAÇÃO.
 (591) PANTONE 321U, PANTONE 322C, PANTONE 322M, PANTONE 432U, PANTONE 425C, PANTONE 432M, PANTONE 3564U, PANTONE 3564C ;
 (540)



(550)

(531) 24.17.1 ; 26.4.3 ; 27.5.3 ; 27.5.10

E REABILITAÇÃO; TRATAMENTO DE ALERGIAS;
TRATAMENTOS PARA O CONTROLO DO PESO

(591)

(540)



(550)

(531) 24.13.24

(210) **622691** MNA

(220) 2019.04.17

(300)

(730) PT **DIAGNOSTICUM-CLINICA DE
DIAGNÓSTICO DA FIGUEIRA DA FOZ,
LDA**

(511) 44 ACONSELHAMENTO EM QUESTÕES DE SAÚDE;
ACONSELHAMENTO EM SAÚDE;
ACONSELHAMENTO NO DOMÍNIO DA NUTRIÇÃO;
ACONSELHAMENTO SOBRE NUTRIÇÃO;
AVALIAÇÃO DO CONTROLO DO PESO;
AVALIAÇÃO DA FORMA FÍSICA; CONSELHOS EM
QUESTÕES DE NUTRIÇÃO; CONSULTADORIA E
ASSESSORIA DE NUTRIÇÃO ALIMENTAR;
CONSULTADORIA NUTRICIONAL;
CONSULTADORIA PROFISSIONAL RELACIONADA
COM DIETAS; CONSULTADORIA PROFISSIONAL
EM MATÉRIA DE SAÚDE; CONSULTADORIA
PROFISSIONAL RELATIVA A NUTRIÇÃO;
CONSULTADORIA PROFISSIONAL RELACIONADA
COM SERVIÇOS DE CUIDADOS DE SAÚDE;
CONSULTADORIA RELACIONADA COM ALERGIAS;
CONSULTORIA EM NUTRIÇÃO E DIETÉTICA;
CUIDADOS DE SAÚDE; CUIDADOS DE SAÚDE
RELACIONADOS COM EXERCÍCIOS
TERAPÊUTICOS; CUIDADOS DE SAÚDE
RELACIONADOS COM MASSAGENS
TERAPÊUTICAS; DESENVOLVIMENTO DE
PROGRAMAS DE REABILITAÇÃO FÍSICA
INDIVIDUAL; DISPONIBILIZAÇÃO DE
INFORMAÇÃO SOBRE ALEITAMENTO MATERNO;
DISPONIBILIZAÇÃO DE INFORMAÇÃO
RELACIONADA COM EXAMES FÍSICOS;
DISPONIBILIZAÇÃO DE INFORMAÇÃO EM
ORIENTAÇÃO DIETÉTICA E NUTRICIONAL;
FISIOTERAPIA; FORNECIMENTO DE INFORMAÇÃO
SOBRE SAÚDE; FORNECIMENTO DE SERVIÇOS DE
CUIDADOS DE SAÚDE; MEDICINA DENTÁRIA;
ODONTOLOGIA; PILATES TERAPÊUTICO;
PLANEAMENTO E SUPERVISÃO DE DIETA PARA
REDUÇÃO DE PESO; PLANEAMENTO FAMILIAR;
PREPARAÇÃO DE RELATÓRIOS RELACIONADOS
COM QUESTÕES DE CUIDADOS DE SAÚDE;
PRESTAÇÃO DE SERVIÇOS DE SAÚDE; RASTREIOS
MÉDICOS; REABILITAÇÃO FÍSICA; SERVIÇOS DE
CLÍNICAS DE SAÚDE; SERVIÇOS DE CUIDADOS DE
SAÚDE DOMICILIÁRIOS; SERVIÇOS DE CUIDADOS
DE SAÚDE; SERVIÇOS DE CUIDADOS PÓS-NATAIS
PARA MULHERES; SERVIÇOS DE ELETROTHERAPIA
PARA FISIOTERAPIA; SERVIÇOS DE ENFERMAGEM
AO DOMICÍLIO; SERVIÇOS DE FISIOTERAPIA;
SERVIÇOS DE OBSTETRÍCIA; SERVIÇOS DE
TERAPIA DA FALA; SERVIÇOS DE TERAPIA DA
VOZ E DA FALA; SERVIÇOS MÉDICOS; SERVIÇOS
MÉDICOS DE CONSULTADORIA EM MATÉRIA DE
CUIDADOS DE SAÚDE; SERVIÇOS PRESTADOS POR
NUTRICIONISTAS; TERAPIA DA FALA; TERAPIA
DA FALA E DA AUDIÇÃO; TERAPIA OCUPACIONAL

(210) **622692** MNA

(220) 2019.04.17

(300)

(730) PT **QUINTA VALE DAS PAPAS, TURISMO
RURAL, LDA**

(511) 29 AZEITE; AZEITE COMESTÍVEL; AZEITE EXTRA
VIRGEM; AZEITE EXTRA VIRGEM PARA
ALIMENTAÇÃO; AZEITE PARA A ALIMENTAÇÃO;
AZEITE VIRGEM EXTRA
31 AMÊNDOAS
33 VINHO
43 ALOJAMENTO TEMPORÁRIO

(591)

(540)



(550)

(531) 3.1.8 ; 27.5.1

(210) **622693** MNA

(220) 2019.04.17

(300)

(730) PT **VIGOBLOCO - PRÉ FABRICADOS S.A.**

(511) 37 CONSTRUÇÃO DE ESTRUTURAS DE ENGENHARIA
CIVIL POR COLOCAÇÃO DE BETÃO; CONSTRUÇÃO
DE ESTRUTURAS DE ENGENHARIA CIVIL POR
MOLDAGEM DE BETÃO.

(591)

(540)



(550)
(531) 26.13.25 ; 27.5.1

(210) **622695** MNA
(220) 2019.04.17
(300)
(730) **PT JRG - HOTELARIA LDA**
(511) 43 SERVIÇOS HOTELEIROS; SERVIÇOS DE RESERVAS DE QUARTOS DE HOTEL; SERVIÇOS DE RESERVA DE HOTÉIS VIA INTERNET; SERVIÇOS DE HOTÉIS; SERVIÇOS PARA RESERVA DE ALOJAMENTO DE FÉRIAS; RESERVAS DE ALOJAMENTO TEMPORÁRIO; SERVIÇOS DE RESTAURAÇÃO (ALIMENTAÇÃO E BEBIDAS); SERVIÇOS DE BAR; ALUGUER DE ALOJAMENTO TEMPORÁRIO EM CASAS E APARTAMENTOS DE FÉRIAS.
(591)
(540)

Apartamentos
Jardins
da **Rocha**



(550)
(531) 1.3.2 ; 1.15.24 ; 26.1.3 ; 26.1.13 ; 27.5.10

(210) **622698** MNA
(220) 2019.04.17
(300)
(730) **PT ANDRÉ ANTUNES DA SILVA**
(511) 43 SERVIÇOS DE RESTAURANTES MÓVEIS
(591) R: 236 G: 145 B: 81 e R: 225 G: 225 B: 225;
(540)



(550)
(531) 5.7.2

(210) **622700** MNA
(220) 2019.04.17
(300)
(730) **PT MORBEL MÁRMORES E GRANITOS DE VISEU LDA**
(511) 19 MÁRMORE; MÁRMORE PARA A CONSTRUÇÃO; ROCHA NATURAL; PEDRA, ROCHA, ARGILA E MINERAIS; REVESTIMENTOS (NÃO METÁLICOS) PARA JANELAS; CERCADURAS NÃO METÁLICAS DE JANELAS; FACHADAS DE JANELAS, NÃO METÁLICAS; REVESTIMENTOS COM TEXTURA PARA PAREDES; REVESTIMENTOS (CONSTRUÇÃO) NÃO METÁLICOS; REVESTIMENTOS, NÃO METÁLICOS, PARA CONSTRUÇÃO; MOLDURAS DE LAREIRAS (COBERTURAS E PEÇAS DE COBERTURAS) EM PEDRA; MOLDURAS DE LAREIRAS (COBERTURAS E PEÇAS DE COBERTURAS) EM MÁRMORE; COLUNAS NÃO METÁLICAS, PARA CONSTRUÇÕES; COLUNAS (PILARES) NÃO METÁLICAS; JAZIGOS NÃO METÁLICOS; GRANITO.
(591)
(540)



(550)
(531) 7.5.8 ; 26.4.9

(210) **622701** MNA
(220) 2019.04.17
(300)
(730) **PT COSTEIRA - ENGENHARIA E CONSTRUÇÃO, S.A.**
(511) 37 CONSTRUÇÃO; CONSTRUÇÃO DE OBRAS DE ENGENHARIA CIVIL; CONSTRUÇÃO DE OBRAS PÚBLICAS.
(591)
(540)



(550)
(531) 26.1.16 ; 26.1.24 ; 26.1.98

(210) **622705** MNA

(220) 2019.04.17

(300)

(730) **PT AFIPRE - FERRAMENTAS DE CORTE, LIMITADA**

(511) 07 FERRAMENTAS DE CORTE PARA USAR EM MÁQUINAS; FRESAS (MÁQUINAS-FERRAMENTAS); BROCAS (MÁQUINAS FERRAMENTAS); BURIS PARA FERRAMENTAS ROTATIVAS (PEÇAS DE MÁQUINAS); PUNÇÕES PARA UTILIZAR COM MÁQUINAS-FERRAMENTAS; DISCOS DE POLIMENTO (PARTES DE MÁQUINAS); MACHOS DE ROSCA (MÁQUINAS-FERRAMENTAS); MANDRIS (PARTES DE MÁQUINAS).

08 ESCAREADORES (FERRAMENTAS MANUAIS); FRESAS (FERRAMENTAS); BROCAS (FERRAMENTAS); PUNÇÕES (FERRAMENTAS); MACHOS DE ROSCA (FERRAMENTAS); MANDRIS (FERRAMENTAS).

(591)

(540)



(550)

(531) 15.7.1 ; 27.5.1

COSMÉTICOS NÃO MEDICINAIS; COSMÉTICOS NATURAIS; COSMÉTICOS PARA CRIANÇA; COSMÉTICOS PARA SEREM VENDIDOS SOB A FORMA DE KIT; COSMÉTICOS PARA USO PESSOAL; COSMÉTICOS SOB A FORMA DE ÓLEOS; ESTOJOS DE COSMÉTICA; ÓLEO DE AMLA PARA USO COSMÉTICO; ÓLEO DE COCO PARA USO COSMÉTICO; ÓLEO DE RÍCINO PARA USO COSMÉTICO; ÓLEOS ESSENCIAIS PARA USO COSMÉTICO; ÓLEOS MINERAIS [COSMÉTICOS]; ÓLEOS PARA USO COSMÉTICO; PIPERONAL PARA USO COSMÉTICO; PRDUTOS COSMÉTICOS PARA CRIANÇAS; PREPARAÇÕES COSMÉTICAS ADELGAÇANTES; PREPARAÇÕES COSMÉTICAS DE HIGIENE PESSOAL, NÃO MEDICINAIS; PREPARAÇÕES COSMÉTICAS PARA FACILITAR O EMAGRECIMENTO; PREPARAÇÕES COSMÉTICAS PARA O ROSTO; PREPARAÇÕES COSMÉTICAS PARA TRATAMENTOS CORPORAIS; PREPARAÇÕES DE ALOÉ VERA PARA FINS COSMÉTICOS; PRODUTOS PARA EMAGRECER [COSMÉTICOS], SEM SER PARA USO MÉDICO; SOLUÇÕES ADESIVAS PARA USO COSMÉTICO; TOALHETES HÚMIDOS IMPREGNADOS COM UMA LOÇÃO COSMÉTICA; TOALHAS DE MÃOS DE PAPEL IMPREGNADAS COM COSMÉTICOS; TOALHETES IMPREGNADOS COM LOÇÕES COSMÉTICAS; TOALHETES IMPREGNADOS COM COSMÉTICOS; TOALHETES IMPREGNADOS PARA USO COSMÉTICO; UNGUENTOS PARA USO COSMÉTICO; VAPORIZADORES DE ÁGUA MINERAL PARA FINS COSMÉTICOS; VELAS DE MASSAGEM PARA FINS COSMÉTICOS; VELAS DE MASSAGEM PARA USO COSMÉTICO; ÓLEOS DE AROMATERAPIA [PARA USO COSMÉTICO]; ÓLEOS NATURAIS PARA USO COSMÉTICO

05 PRODUTOS RE-HIDRATANTES; CREMES HIDRATANTES DE USO FARMACÊUTICO; LOÇÃO HIDRATANTE PARA O CORPO [FARMACÊUTICO]; SUPLEMENTOS ALIMENTARES COM EFEITO COSMÉTICO; SUPLEMENTOS DIETÉTICOS COM EFEITO COSMÉTICO

(591) PANTONE BLACK

(540)

(550)

(531) 26.11.12 ; 27.5.22 ; 27.99.12 ; 27.99.16

(210) **622710** MNA

(220) 2019.04.17

(300)

(730) **PT COSMOPROUD, UNIPESSOAL, LDA**

(511) 03 HIDRATANTE CORPORAL; CONCENTRADOS DE HIDRATANTES [COSMÉTICOS]; CREMES HIDRATANTES; CREMES HIDRATANTES PARA A PELE [COSMÉTICOS]; CREMES HIDRATANTES PARA DEPOIS DE BARBEAR; CREMES HIDRATANTES PARA USO COSMÉTICO; CREMES, LOÇÕES E GÉIS HIDRATANTES; EMULSÃO HIDRATANTE PARA A PELE, SEM SER PARA USO MÉDICO; EMULSÕES HIDRATANTES PARA A PELE PARA USO COSMÉTICO; GELES HIDRATANTES [COSMÉTICOS]; HIDRATANTE PARA A PELE; HIDRATANTES; HIDRATANTES ANTIENVELHECIMENTO; HIDRATANTES ANTIENVELHECIMENTO PARA USO COSMÉTICO; HIDRATANTES CORPORAIS; HIDRATANTES COSMÉTICOS; HIDRATANTES FACIAIS [COSMÉTICOS]; HIDRATANTES NÃO MEDICINAIS; HIDRATANTES PARA A PELE; HIDRATANTES PARA DEPOIS DA EXPOSIÇÃO AO SOL; LEITE HIDRATANTE; LOÇÕES HIDRATANTES PARA A PELE [COSMÉTICOS]; LOÇÕES HIDRATANTES PARA O CORPO [COSMÉTICAS]; MÁSCARAS HIDRATANTES; MÁSCARAS HIDRATANTES PARA A PELE; PREPARAÇÕES HIDRATANTES [COSMÉTICOS]; AMACIADORES HIDRATANTES PARA O CABELO; HIDRATANTES PARA O CABELO; COSMÉTICOS; COSMÉTICOS BIOLÓGICOS; COSMÉTICOS CONTENDO ÁCIDO HIALURÓNICO; COSMÉTICOS CONTENDO PANTENOL; COSMÉTICOS CONTENDO QUERATINA; COSMÉTICOS E PREPARAÇÕES COSMÉTICAS;

(210) **622711** MNA

(220) 2019.04.17

(300)

(730) **PT MICROBOX, UNIPESSOAL LDA**

(511) 35 SERVIÇOS GROSSISTAS RELACIONADOS COM VEÍCULOS; SERVIÇOS RETALHISTAS RELACIONADOS COM VEÍCULOS; PROMOÇÃO DE VENDAS (PARA TERCEIROS).

(591)

(540)

(550)

(531) 27.5.2

(210) **622712** MNA
 (220) 2019.04.17
 (300)

(730) **PT DECORMAR - SOCIEDADE TRANSFORMADORA DE MÁRMORES E GRANITOS LDA**

(511) 19 MÁRMORE PARA A CONSTRUÇÃO; AZULEJOS DE MOSAICOS EM MÁRMORE; MÁRMORE; PLACAS EM MÁRMORE; GRANITO; CALCÁRIO (PEDRAS CALCÁRIAS); XISTO; QUARTZO; PEDRA NATURAL PARA A CONSTRUÇÃO.

(591)
 (540)



(550)

(531) 27.5.22 ; 27.99.4 ; 27.99.13

(540)



(550)

(531) 1.15.17 ; 26.4.16

(210) **622759** MNA

(220) 2019.04.18

(300)

(730) **PT O BATIKANO S III - INDÚSTRIA HOTELEIRA UNIPESOAAL, LDA**

(511) 43 SERVIÇOS DE RESTAURAÇÃO (ALIMENTAÇÃO E BEBIDAS); SERVIÇOS DE BAR; SERVIÇOS DE CAFÉS; SERVIÇOS HOTELEIROS; PREPARAÇÃO DE REFEIÇÕES.

(591)

(540)

(210) **622753** MNA

(220) 2019.04.18

(300)

(730) **PT EXBANHO - EQUIPAMENTOS DE BANHO, LDA**

(511) 20 MOBILIÁRIO; ACESSÓRIOS PARA CASAS DE BANHO SOB A FORMA DE MOBILIÁRIO; ARMÁRIOS DE CASA DE BANHO; BANCOS PARA CASA DE BANHO; ESPELHOS DE CASA DE BANHO; MOBILIÁRIO PARA CASAS DE BANHO; MÓDULOS DE MOBILIÁRIO PARA CASA DE BANHO; MÓVEIS DE CASA DE BANHO; MÓVEIS DE CASAS DE BANHO COM LAVATÓRIO INCORPORADO; MÓVEIS PARA CASAS DE BANHO; ESPELHOS DE MÃO (ESPELHOS PARA CASA-DE-BANHO); ESPELHOS DE MÃO (ESPELHOS DE CASA-DE-BANHO); GANCHOS NÃO METÁLICOS PARA CASAS DE BANHO.

(591)

(540)



(550)

(531) 26.15.9 ; 27.99.13



(550)

(531) 7.5.8 ; 26.11.13

(210) **622780** MNA

(220) 2019.04.18

(300)

(730) **PT ALPA'S CUPCAKES, LDA**

(511) 30 PÃO, PASTELARIA E CONFEITARIA, GELADOS; PRODUTOS DE CONFEITARIA; PRODUTOS DE PADARIA; PREPARAÇÕES FEITAS DE PASTELARIA E CONFEITARIA; BOLOS; PASTELARIA; TORTAS; BOLOS DE COPO; BISCOITOS; BROWNIES; SOBREMESAS; SOBREMESAS DE PADARIA; PÃO; PÁEZINHOS; CHOCOLATE; BEBIDAS À BASE DE CHOCOLATE; CONFEITARIA; SORVETE; IOGURTE CONGELADO; SOBREMESAS DE SORVETE; SOBREMESAS GELADAS; SOBREMESAS PREPARADAS [À BASE DE CHOCOLATE]; SOBREMESAS PREPARADAS [CONFEITARIA]; SOBREMESAS PREPARADAS [PASTELARIA].

43 SERVIÇOS PARA FORNECIMENTO DE COMIDA E BEBIDA; SERVIÇOS DE RESTAURANTE; RESTAURANTES SELF-SERVICE; SERVIÇOS DE CAFETARIA; CAFÉS; LANCHONETES DE AUTOATENDIMENTO; SERVIÇOS DE LANCHONETE; SERVIÇOS DE PADARIA;

(210) **622758** MNA

(220) 2019.04.18

(300)

(730) **PT FRIOLIRO - REFRIGERAÇÃO COMERCIAL E INDUSTRIAL, LDA**

(511) 37 INSTALAÇÃO DE MÁQUINAS INDUSTRIAIS; INSTALAÇÃO DE UNIDADES INDUSTRIAIS; INSTALAÇÃO DE APARELHOS DE REFRIGERAÇÃO; SERVIÇOS DE CLIMATIZAÇÃO PRESTADOS POR EMPRESAS CONTRATANTES.

(591)

SERVIÇOS DE CONSULTADORIA, ASSESSORIA E INFORMAÇÕES PARA, OU RELACIONADOS COM, QUALQUER OU TODOS OS SERVIÇOS ATRÁS REFERIDOS NESTA CLASSE.

(540)

MERAKI

(591)

(540)

ALPA'S CUPCAKES LONDON

(550)

(550)

(210) **622863****MNA**

(220) 2019.04.22

(300)

(730) **PT EXPANDSOUL, LDA**(210) **622791****MNA**

(220) 2019.04.20

(300)

(730) **PT LEILA IDALINA TAVARES ALVES GATO**

(511) 35 SERVIÇOS RELACIONADOS COM BLOGGERS; SERVIÇOS DE PUBLICIDADE E MARKETING FORNECIDOS ATRAVÉS DE BLOGUES

41 SERVIÇOS DE REDAÇÃO DE BLOGUES; FORMAÇÃO RELACIONADA COM O SETOR DA RESTAURAÇÃO

43 SERVIÇOS DE RESTAURAÇÃO [ALIMENTAÇÃO E BEBIDAS]

(591)

(540)



(550)

(531) 1.15.11 ; 11.3.4

(511) 43 ASSESSORIA EM COZINHA; BARES; BARES DE COCKTAILS; BARES DE SALADAS; BARES DE VINHOS; BARES (PUBS); CAFÉS; CAFETERIAS; CANTINAS/REFEITÓRIOS; DECORAÇÃO DE ALIMENTOS; DECORAÇÃO DE BOLOS; DISPONIBILIZAÇÃO DE ALIMENTOS E BEBIDAS EM BISTRÔS; DISPONIBILIZAÇÃO DE ALIMENTOS E BEBIDAS EM PASTELARIAS; DISPONIBILIZAÇÃO DE ALIMENTOS E BEBIDAS EM CIBERCAFÉS; ESCULTURA CULINÁRIA; FORNECIMENTO DE ALIMENTOS E BEBIDAS EM CARRINHAS; FORNECIMENTO DE ALIMENTOS E BEBIDAS PARA CLIENTES DE RESTAURANTES; FORNECIMENTO DE ALIMENTOS E BEBIDAS EM RESTAURANTES E BARES; FORNECIMENTO DE ALIMENTOS E BEBIDAS PARA CLIENTES; FORNECIMENTO DE ALOJAMENTO PARA CERIMÓNIAS; FORNECIMENTO DE BEBIDAS EM PUBS COM FABRICO DE CERVEJA; FORNECIMENTO DE BEBIDAS EM MICROCERVEJEIRAS; FORNECIMENTO DE INFORMAÇÕES RELACIONADAS COM A PREPARAÇÃO DE ALIMENTOS E BEBIDAS; FORNECIMENTO DE INFORMAÇÕES RELACIONADAS COM BARES; FORNECIMENTO DE RECENSÕES DE RESTAURANTES E BARES; FORNECIMENTO DE SERVIÇOS DE PLANEAMENTO DE REFEIÇÕES PERSONALIZADAS ATRAVÉS DE UM SÍLIO WEB; INFORMAÇÕES E ACONSELHAMENTO EM RELAÇÃO À PREPARAÇÃO DE REFEIÇÕES; ORGANIZAÇÃO DE BANQUETES; ORGANIZAÇÃO DE RECEÇÕES DE CASAMENTO [ALIMENTOS E BEBIDAS]; ORGANIZAÇÃO DE REFEIÇÕES EM HOTÉIS; PIZZARIAS; PREPARAÇÃO DE ALIMENTOS E BEBIDAS; PREPARAÇÃO DE REFEIÇÕES; PREPARAÇÃO DE REFEIÇÕES PARA TERCEIROS POR SUBCONTRATAÇÃO; PREPARAÇÃO E FORNECIMENTO DE ALIMENTOS E BEBIDAS PARA CONSUMO IMEDIATO; PRESTAÇÃO DE INFORMAÇÃO RELACIONADA COM RESTAURANTES; PRESTAÇÃO DE INFORMAÇÕES SOBRE SERVIÇOS DE BAR; PRESTAÇÃO DE INFORMAÇÕES NA FORMA DE RECEITAS DE BEBIDAS; REALIZAÇÃO DE RESERVAS E MARCAÇÕES PARA RESTAURANTES E REFEIÇÕES; RECEÇÃO DE BOAS-VINDAS DE EMPRESAS (FORNECIMENTO DE ALIMENTOS E BEBIDAS); RESERVA DE MESAS EM RESTAURANTES; RESTAURANTES DE COMIDA RÁPIDA (FAST FOOD); RESTAURANTES DE GRELHADOS; RESTAURANTES DE IGUARIAS REFINADAS; RESTAURANTES DE SELF-SERVICE; RESTAURANTES PARA SERVIÇO RÁPIDO E PERMANENTE (SNACK-BARES); SALÕES DE CHÁ; SERVIÇOS DE AGÊNCIAS DE VIAGENS PARA AMARCAÇÃO DE RESERVAS EM RESTAURANTES; SERVIÇOS DE AGÊNCIAS PARA RESERVAS EM RESTAURANTES; SERVIÇOS DE ALIMENTAÇÃO E BEBIDAS TAKE-AWAY; SERVIÇOS DE ALIMENTAÇÃO E BEBIDAS PARA CLIENTES DE RESTAURANTES; SERVIÇOS DE ALIMENTAÇÃO E BEBIDAS PARA CLIENTES; SERVIÇOS DE ALIMENTAÇÃO E BEBIDAS EM PASTELARIAS; SERVIÇOS DE ALIMENTAÇÃO E BEBIDAS EM RESTAURANTES E BARES; SERVIÇOS

(210) **622851****MNA**

(220) 2019.04.23

(300)

(730) **US INHERIT SOL LLC**

(511) 18 BOLSAS; BOLSAS DE TRANSPORTE MULTIUSOS; SACOLAS; SACOS DE VIAGEM; SACOS DE TIRACOLO; MALINHAS DE MÃO; MOCHILAS (COM DUAS ALÇAS); SACOS DE DESPORTO; CARTEIRAS; PORTA-MOEDAS.

25 VESTUÁRIO, CALÇADO, CHAPELARIA, NOMEADAMENTE, CAMISAS; T-SHIRTS; SWEATSHIRTS; CALÇAS; LEGGINGS; CALÇÕES; SAIAS; TÚNICAS; CAMISOLAS SEM ALÇAS (TOPS); VESTIDOS; CAMISOLAS; PULLOVERS; FATOS DE TREINO; CACHECÓIS; BLUSÕES E CASACOS; CASACOS PARA A CHUVA (IMPERMEÁVEIS); FITAS PARA A CABEÇA E CHAPÉUS DE MODA; LINGERIE; MEIAS; LUVAS (VESTUÁRIO); E ARTIGOS DE MALHA.

(591)

DE ALIMENTOS E BEBIDAS EM CIBERCAFÉS; SERVIÇOS DE BANQUETES; SERVIÇOS DE BAR; SERVIÇOS DE BAR DE CACHIMBO TURCO (NARGUILÉ); SERVIÇOS DE BAR DE CERVEJA; SERVIÇOS DE BAR DE COCKTAILS; SERVIÇOS DE BAR DE VINHOS; SERVIÇOS DE BARES; SERVIÇOS DE BARES DE SUMOS; SERVIÇOS DE BEBIDAS ALCOÓLICAS; SERVIÇOS DE BEBIDAS DE CLUBES SOCIAIS PRIVADOS; SERVIÇOS DE BISTRÔ; SERVIÇOS DE BUFFET PARA BARES DE COCKTAIL; SERVIÇOS DE CAFÉS; SERVIÇOS DE CAFETERIAS; SERVIÇOS DE CANTINA; SERVIÇOS DE CANTINAS [REFEITÓRIOS]; SERVIÇOS DE CASA DE CHÁ; SERVIÇOS DE CASAS DE CHÁ; SERVIÇOS DE CERVEJARIA AO AR LIVRE; SERVIÇOS DE CLUBE NOTURNO, INCLUINDO O FORNECIMENTO DE REFEIÇÕES; SERVIÇOS DE CLUBES PARA O FORNECIMENTO DE ALIMENTAÇÃO E DE BEBIDAS; SERVIÇOS DE COMIDA PARA FORA; SERVIÇOS DE CONSULTADORIA NO DOMÍNIO DAS ARTES CULINÁRIAS; SERVIÇOS DE CONSULTADORIA RELACIONADOS COM MÉTODOS DE COZEDURA EM FORNO; SERVIÇOS DE CONSULTADORIA RELACIONADOS COM ALIMENTOS; SERVIÇOS DE CONSULTORIA RELACIONADOS COM PREPARAÇÃO DE ALIMENTOS; SERVIÇOS DE COZINHADO DE ALIMENTOS; SERVIÇOS DE CRÍTICA GASTRONÔMICA; SERVIÇOS DE DEGUSTAÇÃO DE VINHOS (FORNECIMENTO DE BEBIDAS); SERVIÇOS DE ESCANÇÃO; SERVIÇOS DE ESTABELECIMENTOS DE VENDA E CONSUMO DE CAFÉ; SERVIÇOS DE FORNECIMENTO DE COMIDA PARA FORA (TAKEAWAY); SERVIÇOS DE FORNECIMENTO DE ALIMENTAÇÃO POR CONTRATO; SERVIÇOS DE FORNECIMENTO DE BEBIDAS; SERVIÇOS DE GELATARIAS; SERVIÇOS DE HOSPITALIDADE [ALIMENTOS E BEBIDAS]; SERVIÇOS DE INFORMAÇÕES SOBRE RESTAURANTES; SERVIÇOS DE JANTAR DE CLUBES SOCIAIS PRIVADOS; SERVIÇOS DE PREPARAÇÃO ALIMENTAR; SERVIÇOS DE PREPARAÇÃO DE ALIMENTOS; SERVIÇOS DE PUB; SERVIÇOS DE RESERVA DE ALOJAMENTO [TIME-SHARING]; SERVIÇOS DE RESERVA PARA MARCAÇÕES DE REFEIÇÕES; SERVIÇOS DE RESERVAS DE ALOJAMENTO EM REGIMÉ TIME-SHARING; SERVIÇOS DE RESERVAS DE RESTAURANTES; SERVIÇOS DE RESERVAS PARA RESTAURANTES E REFEIÇÕES; SERVIÇOS DE RESTAURAÇÃO [ALIMENTAÇÃO E BEBIDAS]; SERVIÇOS DE RESTAURAÇÃO À BASE DE TALHARIM "RAMEN"; SERVIÇOS DE RESTAURANTE COM VENDA DE COMIDA PARA FORA; SERVIÇOS DE RESTAURANTE DE COMIDA RÁPIDA; SERVIÇOS DE RESTAURANTE DE RODÍZIO; SERVIÇOS DE RESTAURANTE DE COMIDA PARA FORA; SERVIÇOS DE RESTAURANTE EM HOTÉIS; SERVIÇOS DE RESTAURANTE E BAR; SERVIÇOS DE RESTAURANTE FORNECIDOS POR HOTÉIS; SERVIÇOS DE RESTAURANTE INCLUINDO INSTALAÇÕES DE BAR LICENCIADAS; SERVIÇOS DE RESTAURANTE PARA O FORNECIMENTO DE COMIDA RÁPIDA; SERVIÇOS DE RESTAURANTES; SERVIÇOS DE RESTAURANTES QUE FORNECEM COMIDA PARA FORA; SERVIÇOS DE RESTAURANTES MÓVEIS; SERVIÇOS DE RESTAURANTES WASHOKU; SERVIÇOS DE RESTAURANTES DE TEMPURA; SERVIÇOS DE RESTAURANTES DE SUSHI; SERVIÇOS DE RESTAURANTES SELF-SERVICE; SERVIÇOS DE SALAS DE CHÁ; SERVIÇOS DE SNACK-BAR; SERVIÇOS DE SNACK-BARES; SERVIÇOS DE SNACK-BARS; SERVIÇOS PARA FORNECIMENTO DE ALIMENTOS; SERVIÇOS PERSONALIZADOS DE CHEFES DE COZINHA; SERVIÇOS RELACIONADOS COM A PREPARAÇÃO DE ALIMENTOS E BEBIDAS; SNACK-BARES; SNACK-BARS; CATERING;

CATERING DE ALIMENTAÇÃO E BEBIDAS PARA INSTITUIÇÕES; CATERING DE ALIMENTAÇÃO E BEBIDAS PARA BANQUETES; CATERING DE ALIMENTAÇÃO E BEBIDAS PARA FESTAS; CATERING EM CAFETERIAS DE COMIDA RÁPIDA; CONSELHOS SOBRE RECEITAS CULINÁRIAS; FORNECIMENTO DE COMIDA A PESSOAS SEM-ABRIGO E DESPRIVILEGIADAS; FORNECIMENTO DE COMIDA A PESSOAS NECESSITADAS [SERVIÇOS DE BENEFICÊNCIA]; FORNECIMENTO DE REFEIÇÕES PARA CONSUMO IMEDIATO; ORGANIZAÇÃO DE SERVIÇOS DE CATERING PARA FESTAS DE ANIVERSÁRIO; PREPARAÇÃO DE COMIDA ESPANHOLA PARA CONSUMO IMEDIATO; PREPARAÇÃO DE COMIDA JAPONESA PARA CONSUMO IMEDIATO; PRESTAÇÃO DE SERVIÇOS DE CATERING DE ALIMENTOS E BEBIDAS PARA CENTROS DE EXPOSIÇÕES; PRESTAÇÃO DE SERVIÇOS DE CATERING DE ALIMENTOS E BEBIDAS PARA CENTROS DE FEIRAS E EXPOSIÇÕES; RESTAURANTES PARA TURISTAS; SERVIÇOS COMERCIAIS DE CATERING; SERVIÇOS DE BENEFICÊNCIA, NOMEADAMENTE, FORNECIMENTO DE COMIDA A PESSOAS NECESSITADAS; SERVIÇOS DE BENEFICÊNCIA, NOMEADAMENTE FORNECIMENTO DE ALIMENTOS E BEBIDAS; SERVIÇOS DE CATERING; SERVIÇOS DE CATERING DE ALIMENTOS E BEBIDAS PARA CENTROS DE CONGRESSOS; SERVIÇOS DE CATERING ESPECIALIZADOS NO CORTE DE PRESUNTO À FACA PARA FEIRAS, PROVAS E EVENTOS PÚBLICOS; SERVIÇOS DE CATERING ESPECIALIZADOS NO CORTE DE PRESUNTO À FACA PARA CASAMENTOS E EVENTOS PRIVADOS; SERVIÇOS DE CATERING ESPECIALIZADOS EM COMIDA ESPANHOLA; SERVIÇOS DE CATERING ESPECIALIZADOS EM COZINHA JAPONESA; SERVIÇOS DE CATERING ESPECIALIZADOS EM COZINHA EUROPEIA; SERVIÇOS DE CATERING MÓVEL; SERVIÇOS DE CATERING NO EXTERIOR; SERVIÇOS DE CATERING PARA O FORNECIMENTO DE ALIMENTOS; SERVIÇOS DE CATERING PARA HOTÉIS; SERVIÇOS DE CATERING PARA ESCRITÓRIO PARA FORNECIMENTO DE CAFÉS; SERVIÇOS DE CATERING PARA CENTROS DE CONFERÊNCIAS; SERVIÇOS DE CATERING PARA LARES DE IDOSOS COM ASSISTÊNCIA MÉDICA; SERVIÇOS DE CATERING PARA LARES DE IDOSOS; SERVIÇOS DE CATERING PARA CAFETERIAS DE EMPRESAS; SERVIÇOS DE CATERING PARA CENTROS EDUCATIVOS; SERVIÇOS DE CATERING PARA ESCOLAS; SERVIÇOS DE CATERING PARA SALAS DE RECEÇÃO; SERVIÇOS DE CATERING PARA HOSPITAIS; SERVIÇOS DE CONSULTORIA EM CATERING DE ALIMENTOS E BEBIDAS; SERVIÇOS DE FAST-FOOD TAKE-AWAY; SERVIÇOS DE FORNECIMENTO DE CAFÉ PARA ESCRITÓRIOS [FORNECIMENTO DE BEBIDAS]; SERVIÇOS DE RESTAURANTE UDON E SOBA; SERVIÇOS DE RESTAURANTES DE UDON E SOBA; SERVIÇOS DE RESTAURANTES DE COMIDA ESPANHOLA; SERVIÇOS DE RESTAURANTES DE COMIDA JAPONESA

(591)

(540)

(550)

VILLA LOUNGE

(210) 622864

(220) 2019.04.22

(300)

(730) PT IVAN CLAUDIO BORGES FERREIRA

MNA

(511) 25 VESTUÁRIO PARA HOMEM, SENHORA, E CRIANÇA
(591)
(540)

DEBORGES

(550)

(210) **622871** MNA

(220) 2019.04.22

(300)

(730) **PT AMAZING A ZORES PROPERTIES,
INVESTIMENTOS E GESTÃO DE
PATRIMÓNIO, LDA**

(511) 36 AGÊNCIAS DE ALUGUER DE ALOJAMENTOS PERMANENTES [APARTAMENTOS]; AGÊNCIAS DE ALUGUER DE ALOJAMENTOS [PROPRIEDADES IMOBILIÁRIAS]; AGÊNCIAS DE ALUGUER DE ALOJAMENTO (PROPRIEDADES IMOBILIÁRIAS); AGÊNCIAS DE HABITAÇÕES DE ALOJAMENTO PERMANENTE; ARRENDAMENTO E ALUGUER DE ALOJAMENTO PERMANENTE; CONTRATAÇÃO DE ALUGUER DE ALOJAMENTO; FORNECIMENTO DE ALOJAMENTO PERMANENTE EM HABITAÇÕES; FORNECIMENTO DE ALOJAMENTO PERMANENTE; SERVIÇOS DE AGÊNCIAS DE ALOJAMENTO TEMPORÁRIO [APARTAMENTOS]; SERVIÇOS DE LOCALIZAÇÃO DE APARTAMENTOS PARA TERCEIROS [ALOJAMENTO PERMANENTE]; AGÊNCIA IMOBILIÁRIA; AGÊNCIAS IMOBILIÁRIAS; CONSULTADORIA IMOBILIÁRIA; CONSULTAS IMOBILIÁRIAS; FINANCIAMENTO PARA PROMOÇÃO IMOBILIÁRIA; FORNECIMENTO DE INFORMAÇÕES IMOBILIÁRIAS RELATIVAS A PROPRIEDADES E TERRENOS; GESTÃO DE PROPRIEDADES IMOBILIÁRIAS; GESTÃO DE PROPRIEDADES [SERVIÇOS PRESTADOS POR IMOBILIÁRIAS]; GESTÃO IMOBILIÁRIA; MEDIAÇÃO IMOBILIÁRIA; SERVIÇOS DE AGÊNCIA IMOBILIÁRIA PARA A VENDA E ARRENDAMENTO DE EDIFÍCIOS; SERVIÇOS DE AGÊNCIA IMOBILIÁRIA PARA A VENDA E ARRENDAMENTO DE EMPRESAS; SERVIÇOS DE AGÊNCIAS DE PROPRIEDADES IMOBILIÁRIAS COMERCIAIS; SERVIÇOS DE AGÊNCIAS IMOBILIÁRIAS; SERVIÇOS DE AGÊNCIAS IMOBILIÁRIAS RELATIVOS À COMPRA E VENDA DE IMÓVEIS; SERVIÇOS DE ASSESSORIA RELACIONADOS COM AVALIAÇÕES IMOBILIÁRIAS; SERVIÇOS DE CONSULTORIA IMOBILIÁRIA; SERVIÇOS DE CONSULTORIA IMOBILIÁRIA PARA EMPRESAS; SERVIÇOS DE GESTÃO IMOBILIÁRIA RELACIONADOS COM TRANSAÇÕES DE BENS IMOBILIÁRIOS; SERVIÇOS DE GESTÃO IMOBILIÁRIA RELACIONADOS COM INSTALAÇÕES DE ESCRITÓRIOS; SERVIÇOS DE GESTÃO IMOBILIÁRIA RELACIONADOS COM ESPAÇOS DE ENTRETENIMENTO; SERVIÇOS DE GESTÃO IMOBILIÁRIA RELACIONADOS COM EDIFÍCIOS RESIDENCIAIS; SERVIÇOS DE GESTÃO IMOBILIÁRIA RELACIONADOS COM CENTROS COMERCIAIS; SERVIÇOS DE GESTÃO IMOBILIÁRIA RELACIONADOS COM INSTALAÇÕES DE VENDA A RETALHO; SERVIÇOS DE GESTÃO IMOBILIÁRIA RELACIONADOS COM IMÓVEIS COMERCIAIS; SERVIÇOS DE GESTÃO IMOBILIÁRIA RELACIONADOS COM HABITAÇÕES; SERVIÇOS DE GESTÃO IMOBILIÁRIA RELACIONADOS COM COMPLEXOS IMOBILIÁRIOS; SERVIÇOS FINANCEIROS PARA MEDIAÇÃO IMOBILIÁRIA;

SERVIÇOS RELACIONADOS COM A GESTÃO IMOBILIÁRIA
37 CONSTRUÇÃO DE ALOJAMENTOS DE FÉRIAS; CONSTRUÇÃO DE ALOJAMENTOS; CONSTRUÇÃO DE ALOJAMENTOS INTERIORES
43 AGÊNCIAS DE ALOJAMENTO TEMPORÁRIO [HOTÉIS, PENSÕES]; AGÊNCIAS DE VIAGENS PARA ORGANIZAÇÃO DE ALOJAMENTO; ALOJAMENTO EM CASAS DE TURISMO; ALOJAMENTO TEMPORÁRIO; ALOJAMENTOS DE FÉRIAS; ALUGUER DE ALOJAMENTO TEMPORÁRIO; ALUGUER DE ALOJAMENTO TEMPORÁRIO EM CASAS E APARTAMENTOS DE FÉRIAS; ALUGUER DE QUARTOS ENQUANTO ALOJAMENTO TEMPORÁRIO; AVALIAÇÃO DE ALOJAMENTOS HOTELEIROS; CLASSIFICAÇÃO DE ALOJAMENTOS PARA FÉRIAS; DISPONIBILIZAÇÃO DE ACOMODAÇÕES PARA ALOJAMENTO TEMPORÁRIO; DISPONIBILIZAÇÃO DE ALOJAMENTO TEMPORÁRIO EM CASAS DE FÉRIAS; DISPONIBILIZAÇÃO DE ALOJAMENTO EM HOTÉIS E MOTÉIS; DISPONIBILIZAÇÃO DE ALOJAMENTO TEMPORÁRIO PARA HÓSPEDES; DISPONIBILIZAÇÃO DE ALOJAMENTO TEMPORÁRIO COMO PARTE DE PACOTES DE HOSPITALIDADE; DISPONIBILIZAÇÃO DE ALOJAMENTO TEMPORÁRIO EM PENSÕES; DISPONIBILIZAÇÃO DE INFORMAÇÃO SOBRE SERVIÇOS DE ALOJAMENTO TEMPORÁRIO; DISPONIBILIZAÇÃO DE INFORMAÇÃO ONLINE SOBRE RESERVAS DE ALOJAMENTO EM FÉRIAS; DISPONIBILIZAÇÃO DE INFORMAÇÃO SOBRE ALOJAMENTO TEMPORÁRIO VIA INTERNET; DISPONIBILIZAÇÃO DE RESIDÊNCIAS COM ASSISTÊNCIA [ALOJAMENTO TEMPORÁRIO]; FORNECIMENTO DE ALOJAMENTOS TEMPORÁRIOS MOBILADOS; FORNECIMENTO DE ALOJAMENTO EM HOTÉIS; FORNECIMENTO DE ALOJAMENTOS TEMPORÁRIOS; FORNECIMENTO DE ALOJAMENTO TEMPORÁRIO PARA ESCRITÓRIOS; FORNECIMENTO DE ALOJAMENTO TEMPORÁRIO; FORNECIMENTO DE ALOJAMENTO TEMPORÁRIO PARA TRABALHO; FORNECIMENTO DE ALOJAMENTO PARA FÉRIAS; FORNECIMENTO DE ALOJAMENTO HABITACIONAL TEMPORÁRIO; FORNECIMENTO DE ALOJAMENTO TEMPORÁRIO EM APARTAMENTOS DE FÉRIAS; ORGANIZAÇÃO DE ALOJAMENTOS DE FÉRIAS; ORGANIZAÇÃO DE ALOJAMENTO EM HOTÉIS; ORGANIZAÇÃO DE ALOJAMENTO TURÍSTICO; HOTÉIS, Pousadas e ALBERGUES, ALOJAMENTO PARA FÉRIAS E TURISMO; GESTÃO DOS SERVIÇOS DE ALOJAMENTO PARA MEMBROS; FORNECIMENTO DE INSTALAÇÕES PARA FEIRAS COMERCIAIS [ALOJAMENTO]; FORNECIMENTO DE INFORMAÇÃO DE ALOJAMENTO VIA INTERNET; ORGANIZAÇÃO DE ALOJAMENTO TEMPORÁRIO; ORGANIZAÇÃO E FORNECIMENTO DE ALOJAMENTO TEMPORÁRIO; PRESTAÇÃO DE INFORMAÇÕES RELACIONADAS COM RESERVA DE ALOJAMENTO; PRESTAÇÃO DE SERVIÇOS DE INFORMAÇÃO SOBRE ALOJAMENTO DE VIAGENS E DE SERVIÇOS DE AGÊNCIAS DE RESERVA DE ALOJAMENTO DE VIAGENS PARA VIAJANTES; RESERVA DE ALOJAMENTO EM HOTÉIS; RESERVA DE ALOJAMENTO PARA VIAJANTES; RESERVA DE ALOJAMENTO TEMPORÁRIO; RESERVA DE ALOJAMENTO TEMPORÁRIO EM CASAS DE FÉRIAS; RESERVA DE ALOJAMENTO TEMPORÁRIO VIA INTERNET; RESERVA DE ALOJAMENTOS EM HOTÉIS; RESERVA DE ALOJAMENTOS TURÍSTICOS; RESERVAS DE ALOJAMENTO; SERVIÇOS PARA RESERVA DE ALOJAMENTO DE FÉRIAS; SERVIÇOS PARA MARCAÇÃO DE ALOJAMENTO; SERVIÇOS DE RESERVAS PARA ALOJAMENTO; SERVIÇOS DE RESERVAS DE ALOJAMENTO; SERVIÇOS DE RESERVA PARA MARCAÇÃO DE ALOJAMENTO; SERVIÇOS DE RESERVA DE ALOJAMENTO EM

HOTÉIS; SERVIÇOS DE RECEÇÃO PARA ALOJAMENTO TEMPORÁRIO [GESTÃO DE CHEGADAS E PARTIDAS]; SERVIÇOS DE OPERADORES TURÍSTICOS PARA A RESERVA DE ALOJAMENTO TEMPORÁRIO; SERVIÇOS DE HOSPITALIDADE [ALOJAMENTO]; SERVIÇOS DE BENEFICÊNCIA, NOMEADAMENTE FORNECIMENTO DE ALOJAMENTO TEMPORÁRIO; SERVIÇOS DE ALOJAMENTOS PARA FÉRIAS; SERVIÇOS DE ALOJAMENTO TEMPORÁRIO EM CAMPOS DE FÉRIAS; SERVIÇOS DE ALOJAMENTO TEMPORÁRIO; SERVIÇOS DE ALOJAMENTO HOTELEIRO; SERVIÇOS DE ALOJAMENTO EM HOTEL; SERVIÇOS DE ALOJAMENTO; SERVIÇOS DE AGÊNCIAS DE VIAGENS PARA RESERVA DE ALOJAMENTO TEMPORÁRIO; SERVIÇOS DE AGÊNCIAS DE TURISMO PARA RESERVAS DE ALOJAMENTO; SERVIÇOS DE AGÊNCIAS DE RESERVAS DE ALOJAMENTOS DE FÉRIAS; SERVIÇOS DE AGÊNCIAS DE ALOJAMENTO TEMPORÁRIO [HOTÉIS, PENSÕES]; SERVIÇOS DE AGÊNCIAS DE ALOJAMENTO; SERVIÇOS DE AGÊNCIA PARA A RESERVA DE ALOJAMENTO TEMPORÁRIO; SERVIÇOS DE AGÊNCIA PARA RESERVA DE ALOJAMENTOS EM HOTÉIS; SERVIÇOS DE AGÊNCIA DE VIAGENS PARA RESERVA DE ALOJAMENTO; SERVIÇOS DE AGÊNCIA DE VIAGENS PARA RESERVA DE ALOJAMENTO EM HOTÉIS; SERVIÇOS DE AGÊNCIA DE MARCAÇÃO DE ALOJAMENTO EM HOTÉIS; RESERVAS DE ALOJAMENTOS TEMPORÁRIOS; RESERVAS DE ALOJAMENTO TEMPORÁRIO

(591)
(540)

AMAZING AZORES PROPERTIES

(550)

TERCEIROS]; GESTÃO DE NEGÓCIOS DE RECINTOS DESPORTIVOS [PARA TERCEIROS]; GESTÃO DE NEGÓCIOS NO DOMÍNIO DO TRANSPORTE E DAS ENTREGAS; GESTÃO DE NEGÓCIOS PARA UMA EMPRESA DE COMÉRCIO E DE SERVIÇOS; GESTÃO DOS NEGÓCIOS COMERCIAIS; GESTÃO INTERINA DE NEGÓCIOS COMERCIAIS; ORGANIZAÇÃO DE GESTÃO DE NEGÓCIOS; PRESTAÇÃO DE ASSISTÊNCIA NA ÁREA DE GESTÃO DE NEGÓCIOS FRANCHISADOS; PRESTAÇÃO DE ASSISTÊNCIA NA GESTÃO DAS ATIVIDADES DE NEGÓCIOS COMERCIAIS; PRESTAÇÃO DE ASSISTÊNCIA NA ÁREA DE GESTÃO E PLANEAMENTO DE NEGÓCIOS COMERCIAIS; SERVIÇOS DE GESTÃO DE NEGÓCIOS EM MATÉRIA DE DESENVOLVIMENTO DE EMPRESAS; SERVIÇOS DE GESTÃO DE NEGÓCIOS; SERVIÇOS DE GESTÃO DE NEGÓCIOS COMERCIAIS RELACIONADOS COM COMÉRCIO ELETRÓNICO; SERVIÇOS DE GESTÃO DE NEGÓCIOS EM MATÉRIA DE AQUISIÇÃO DE EMPRESAS; SERVIÇOS DE GESTÃO DO RISCO DE NEGÓCIOS COMERCIAIS; SERVIÇOS DE GESTÃO E CONSULTADORIA DE NEGÓCIOS; SUPERVISÃO DA GESTÃO DE NEGÓCIOS COMERCIAIS; ANÁLISE DE AVALIAÇÃO DA GESTÃO DE NEGÓCIOS COMERCIAIS; AVALIAÇÕES RELACIONADAS COM A GESTÃO DE NEGÓCIOS EM EMPRESAS COMERCIAIS; FORNECIMENTO DEINFORMAÇÃO SOBRE GESTÃO DE NEGÓCIOS; FORNECIMENTO DE INFORMAÇÕES, EM SUPORTE INFORMÁTICO, SOBRE GESTÃO DE NEGÓCIOS; REALIZAÇÃO DE ESTUDOS ON-LINE SOBRE GESTÃO DE NEGÓCIOS COMERCIAIS

41 AGENCIAMENTO DE ARTISTAS

(591)
(540)

GOLDFUTE

(550)

(210) **622873** MNA
(220) 2019.04.23
(300)
(730) **PT JOÃO PAULO PEREIRA ALMEIDA
PT TIAGO EMANUEL DE AZEVEDO
LOUSADA**

(511) 35 ACONSELHAMENTO NA ÁREA DE GESTÃO DE NEGÓCIOS E MARKETING; ASSESSORIA NO DOMÍNIO DA GESTÃO DE NEGÓCIOS COMERCIAIS E DE MARKETING; ASSISTÊNCIA EM GESTÃO PARA A PROMOÇÃO DE NEGÓCIOS COMERCIAIS; APOIO NA GESTÃO DE NEGÓCIOS OU FUNÇÕES COMERCIAIS DE UMA EMPRESA INDUSTRIAL OU COMERCIAL; ASSESSORIA DE GESTÃO EM NEGÓCIOS DE EMPRESAS; ASSISTÊNCIA COMERCIAL EM GESTÃO DE NEGÓCIOS COMERCIAIS; ASSISTÊNCIA NA GESTÃO DE NEGÓCIOS COMERCIAIS PARA EMPRESAS INDUSTRIAIS OU COMERCIAIS; ASSISTÊNCIA NA GESTÃO DE NEGÓCIOS COMERCIAIS DE FRANCHISING; ASSISTÊNCIA NA GESTÃO DE NEGÓCIOS COMERCIAIS NA ÁREA DO FRANCHISING; ASSISTÊNCIA NA GESTÃO E OPERAÇÃO DE NEGÓCIOS COMERCIAIS; CONSULTORIA DE NEGÓCIOS E GESTÃO DE ATIVIDADES DE MARKETING; GESTÃO DE ESCRITÓRIOS DE NEGÓCIOS PARA TERCEIROS; GESTÃO DE NEGÓCIOS COMERCIAIS; GESTÃO DE NEGÓCIOS DE ARTISTAS DE ESPETÁCULO; GESTÃO DE NEGÓCIOS DE HOTÉIS; GESTÃO DE NEGÓCIOS DE INSTALAÇÕES DESPORTIVAS [PARA

(210) **622906** MNA
(220) 2019.04.22
(300)
(730) **PT SOCIEDADE AGRÍCOLA D. DINIZ, S.A.**
(511) 33 VINHOS
(591)
(540)

MR WINES

(550)

(210) **622907** MNA
(220) 2019.04.22
(300)
(730) **PT SOCIEDADE AGRÍCOLA D. DINIZ, S.A.**
(511) 33 VINHOS
(591)
(540)

1610 VILLA VELHA

(550)

(210) **622908** MNA
 (220) 2019.04.22
 (300)
 (730) **PT SOCIEDADE AGRÍCOLA D. DINIZ, S.A.**
 (511) 33 VINHOS
 (591)
 (540)

AUSTERO

(550)

SERVIÇOS DE ARQUITETURARELACIONADOS COM A URBANIZAÇÃO DE TERRENOS; SERVIÇOS DE ASSESSORIA EM MATÉRIA DE ARQUITETURA; SERVIÇOS DE ASSESSORIA RELACIONADOS COM ARQUITETURA; SERVIÇOS DE CONSULTADORIA RELACIONADOS COM ARQUITETURA

(591)

(540)

ADITUS

(550)

(210) **622913** MNA
 (220) 2019.04.23
 (300)
 (730) **PT LILIANA SOFIA MEDEIROS GUERRA**
 (511) 42 CRIAÇÃO E MANUTENÇÃO DE SITES PARA

TELEMÓVEIS; SERVIÇOS DE ALOJAMENTO DE SITES DE INTERNET E SOFTWARE COMO SERVIÇO E ALUGUER DE SOFTWARE; CONCEÇÃO, CRIAÇÃO, HOSPEDAGEM E MANUTENÇÃO DE SITES PARA TERCEIROS; CONCEÇÃO DE SITES INFORMÁTICOS; CRIAÇÃO E MANUTENÇÃO DE SITES INFORMÁTICOS (WEBSITES) PARA TERCEIROS; CRIAÇÃO E MANUTENÇÃO DE SITES ELETRÓNICOS PARA TERCEIROS; CRIAÇÃO E MANUTENÇÃO DE SITES; CRIAÇÃO E MANUTENÇÃO DE WEB SITES PARA TERCEIROS; DESIGN DE HOMEPAGES E WEB SITES; HOSPEDAGEM DE SITES NA INTERNET; HOSPEDAGEM DOS SITES INFORMÁTICOS (WEBSITES) DE TERCEIROS; ALOJAMENTO DE SÍTIOS WEB [WEB SITES]; ALOJAMENTO DE ESPAÇO DE MEMÓRIA PARA SITES; SERVIÇOS DE ENGENHARIA RELACIONADOS COM ARQUITECTURA; CONCEÇÃO E DESENVOLVIMENTO DE ARQUITETURA DE SOFTWARE; SERVIÇOS DE CONSULTORIA E INFORMAÇÃO EM ARQUITETURA DE TECNOLOGIA DA INFORMAÇÃO E INFRAESTRUTURAS; ARQUITETURA; CONSULTADORIA EM ARQUITETURA; CONSULTORIA DE ARQUITETURA; CONSULTORIA EM ARQUITETURA E ELABORAÇÃO DE PLANOS DE CONSTRUÇÃO; DESIGN DE ARQUITETURA; DESIGN DE ARQUITETURA PARA PLANEAMENTO URBANO; ELABORAÇÃO DE PLANOS DE ARQUITETURA; GESTÃO DE PROJETOS DE ARQUITETURA; INVESTIGAÇÃO RELACIONADA COM ARQUITETURA; PREPARAÇÃO DE PROJETOS DE ARQUITETURA; PREPARAÇÃO DE RELATÓRIOS DE ARQUITETURA; PREPARAÇÃO DE RELATÓRIOS RELACIONADOS COM ARQUITETURA; SERVIÇOS DE ARQUITETURA; SERVIÇOS DE ARQUITETURA INTERIOR; SERVIÇOS DE ARQUITETURA PARA A CONCEÇÃO DE INSTALAÇÕES DE ESCRITÓRIOS; SERVIÇOS DE ARQUITETURA PARA A CONCEÇÃO DE EDIFÍCIOS INDUSTRIAIS; SERVIÇOS DE ARQUITETURA PARA A CONCEÇÃO DE EDIFÍCIOS COMERCIAIS; SERVIÇOS DE ARQUITETURA PARA A PREPARAÇÃO DE PROJETOS DE ARQUITETURA; SERVIÇOS DE ARQUITETURA PARA PREPARAÇÃO DE PROJETOS ARQUITETÓNICOS; SERVIÇOS DE ARQUITETURA PARA A CONCEÇÃO DE LOCAIS DE VENDA A RETALHO; SERVIÇOS DE ARQUITETURA PARA A CONCEÇÃO DE CENTROS COMERCIAIS; SERVIÇOS DE ARQUITETURA PARA A CONCEÇÃO DE EDIFÍCIOS; SERVIÇOS DE ARQUITETURA PARA A CONCEÇÃO DE EDIFÍCIOS DE ESCRITÓRIO;

(210) **622915**

MNA

(220) 2019.04.23

(300)

(730) **PT LÍGIA MARIA RAMOS COELGOS DOS SANTOS**

(511) 33 VINHO

(591)

(540)

PASSADO

(550)

(210) **622918**

MNA

(220) 2019.04.23

(300)

(730) **PT PALADARES D AGORA UNIPESSOAL LDA**

(511) 29 CARNE

43 FORNECIMENTO DE ALIMENTOS E BEBIDAS EM RESTAURANTES E BARES; RESTAURANTES DE COMIDA RÁPIDA (FAST FOOD); RESTAURANTES DE GRELHADOS; SERVIÇOS DE ALIMENTAÇÃO E BEBIDAS EM RESTAURANTES E BARES; SERVIÇOS DE RESTAURANTES; SERVIÇOS DE FORNECIMENTO DE COMIDA PARA FORA (TAKEAWAY)

(591)

(540)

QUINTAL

(550)

(210) **622919**

MNA

(220) 2019.04.23

(300)

(730) **PT LONGMAM CONSULT, CONSULTADORIA UNIPESSOAL, LDA**

(511) 44 AGRICULTURA

(591)

(540)

QUINTA DAS PARDAS

(550)

- (210) **622925** MNA (540)
 (220) 2019.04.23 MAISON ALEXANDRINE
 (300) (550)
 (730) PT IRENE ALEXANDRA FRUCTUOSO
-
- (511) 03 DIFUSORES DE FRAGRÂNCIAS [FRAGRÂNCIAS]; EAU DE TOILETTE; FRAGRÂNCIAS; PERFUMARIA; PERFUME; PERFUMES; PERFUMES LÍQUIDOS; BATONS; BATONS PARA OS LÁBIOS; BRILHO LABIAL; BRILHO PARA OS LÁBIOS; COSMÉTICOS COM COR; COSMÉTICOS PARA OS LÁBIOS; GLOSSES PARA OS LÁBIOS; MAQUILHAGEM FACIAL; MAQUILHAGEM PARA A PELE; MAQUILHAGEM PARA O ROSTO; DIFUSORES DE AMBIENTE DE PALITOS; FRAGRÂNCIAS PARA USO DOMÉSTICO
 04 VELAS; VELAS AROMÁTICAS; VELAS PERFUMADAS
 09 BANCOS DE DADOS; BASES DE DADOS; BASES DE DADOS INFORMÁTICAS; CONTEÚDOS DE MÉDIA; DADOS GRAVADOS ELETRONICAMENTE; DADOS GRAVADOS ELETRONICAMENTE A PARTIR DA INTERNET
 24 TOALHAS; BASES PARA PRATOS, EM MATÉRIAS TÊXTEIS; CAMINHOS DE MESA EM MATÉRIAS TÊXTEIS [TOALHAS]; CAMINHOS DE MESA [TÊXTEIS] PARA TAMPOS DE MESA; CAMINHOS DE MESA [TOALHAS]; CORREDORES DE MESA EM MATÉRIAS TÊXTEIS; CORREDORES DE MESA EM TECIDO; ESTEIRAS DE MESA EM MATÉRIAS TÊXTEIS; ROUPA DE MESA; ROUPA DE MESA EM MATÉRIAS TÊXTEIS
 25 ARTIGOS DE VESTUÁRIO EM COURO; ARTIGOS DE VESTUÁRIO PARA CRIANÇAS; ARTIGOS DE VESTUÁRIO PARA CRIANÇA; BATAS; BIQUÍNIS; BLAZERS; BLUSAS; BLUSAS DE MALHA; BLUSAS TRICOTADAS; BLUSÕES [CASACOS]; BLUSÕES DE COURO; BODIES; BODIES [VESTUÁRIO]; BOLEROS; BURCAS; CAFETÃS; CALÇAS; CALÇAS A TRÊS QUARTOS; CALÇAS DE COURO; CALÇAS JEANS; CALCINHA; CAMISA DE MANGA CURTA; CAMISAS; CAMISAS DE GOLA ALTA; CAMISAS DE MANGA COMPRIDA; CAMISAS DE MANGA CURTA; CAMISAS DE TECIDO; CAMISETAS; CAPAS; CASACOS; CASACOS DE COURO; CINTOS; CINTOS EM TECIDO; CINTOS [VESTUÁRIO]; COLETES; COMBINAÇÕES [VESTUÁRIO]; COMBINADOS [VESTUÁRIO]; CORSELETES; ECHARPES; ECHARPES [VESTUÁRIO]; JAQUETAS; JARDINEIRAS [MACACÕES]; MACACÕES; MACACÕES CURTOS; MAIÔS; MALHAS; MALHAS [VESTUÁRIO]; PANTALONAS; PÁREOS; PELERINES; PELES [VESTUÁRIO]; PIJAMAS; ROUPA DE CERIMÓNIA; ROUPA DE MALHA; ROUPA DE NOITE; ROUPA DE PRAIA; ROUPÕES DE BANHO; SAIAS; SAIAS PLISSADAS; SOUTIENS; T-SHIRTS; T-SHIRTS DE MANGA CURTA; T-SHIRTS IMPRESSAS; TOPS CURTOS; TOPS [VESTUÁRIO]; VESTIDOS; VESTIDOS COMPRIDOS; VESTIDOS DE BAILE; VESTIDOS DE BAPTISMO; VESTIDOS DE CERIMÓNIA PARA SENHORA; VESTIDOS DE NOITE; VESTIDOS DE NOIVA; VESTIDOS DE PRAIA; VESTIDOS PARA DAMAS DE HONOR; VESTUÁRIO BORDADO; VESTUÁRIO DE CERIMÓNIA; VESTUÁRIO DE COURO; VESTUÁRIO DE CRIANÇA; VESTUÁRIO DE FANTASIA; VESTUÁRIO DE MULHER; VESTUÁRIO DE NOITE FORMAL; VESTUÁRIO DE PRAIA; VESTUÁRIO DE SEDA; VESTUÁRIO EM COURO; VESTUÁRIO EM TECIDO; VESTUÁRIO PARA CRIANÇA; VESTUÁRIO PARA CRIANÇAS; VESTUÁRIO PARA DAMAS DE HONOR; LINGERIE
 38 ACESSO A INFORMAÇÕES POR INTERNET; ACESSOS A CONTEÚDOS, WEBSITES E PORTAIS
- (210) **622926** MNA
 (220) 2019.04.23
 (300)
 (730) PT ESSENTIA VITAL, UNIPESSOAL LDA
 (511) 43 ALUGUER DE ALOJAMENTO TEMPORÁRIO; ALUGUER DE CONSTRUÇÕES TRANSPORTÁVEIS; ALUGUER DE CONSTRUÇÕES TRANSPORTÁVEIS METÁLICAS E NÃO METÁLICAS; ALUGUER DE QUARTOS ENQUANTO ALOJAMENTO TEMPORÁRIO; ALUGUER DE SALAS PARA FINS SOCIAIS; ALUGUER DE TENDAS; ALUGUER DE TENDAS GRANDES; ALUGUER DE TOLDOS; ALUGUER TEMPORÁRIO DE QUARTOS; ARRENDAMENTO DE PAVILHÕES; ARRENDAMENTO DE QUARTOS; CONSULTORIA FORNECIDA POR CENTROS DE CHAMADAS E LINHAS DIRETAS NA ÁREA DO ALOJAMENTO TEMPORÁRIO; DISPONIBILIZAÇÃO DE ACOMODAÇÕES PARA ALOJAMENTO TEMPORÁRIO; DISPONIBILIZAÇÃO DE INFORMAÇÃO SOBRE SERVIÇOS DE ALOJAMENTO TEMPORÁRIO; DISPONIBILIZAÇÃO DE INFORMAÇÃO SOBRE ALOJAMENTO TEMPORÁRIO VIA INTERNET; FORNECIMENTO DE ALOJAMENTOS TEMPORÁRIOS MOBILADOS; FORNECIMENTO DE ALOJAMENTO HABITACIONAL TEMPORÁRIO; FORNECIMENTO DE INSTALAÇÕES PARA PARQUES DE CARAVANAS; FORNECIMENTO DE INSTALAÇÕES PARA ESTACIONAMENTO DE CARAVANAS; FORNECIMENTO DE INSTALAÇÕES PARA EVENTOS E DE INSTALAÇÕES TEMPORÁRIAS PARA ESCRITÓRIOS E REUNIÕES; FORNECIMENTO DE ZONAS DE REPOUSO TEMPORÁRIAS PARA PASSAGEIROS; GESTÃO DOS SERVIÇOS DE ALOJAMENTO PARA MEMBROS; HOTÉIS, Pousadas e Albergues, Alojamento para Férias e Turismo; Infantários, Centros de Dia e Casas de Repouso; Instalações para Eventos e Instalações Temporárias para Escritórios e Reuniões; Organização de Alojamento Temporário; Organização e Forneimento de Alojamento Temporário; Prestação de Informações Relacionadas com Reserva de Alojamento; Prestação de Serviços de Abrigos de Emergência Nomeadamente de Habitação Temporária; Reserva de Alojamento para Viajantes; Reserva de Alojamento Temporário; Reserva de Alojamento Temporário via Internet; Reserva de Quartos; Reservas de Alojamento; Reservas de Alojamento Temporário; Reservas de Alojamentos Temporários; Serviços de Abrigo de Emergência [Forneimento de Alojamento Temporário]; Serviços de Acomodação para Eventos; Serviços de Agência de Arrendamento de Alojamento [Time-Sharing]; Serviços de Agência de Reservas de Alojamento em Regime de Time-Sharing; Serviços de Agência de Viagens para Reserva de Alojamento; Serviços de Agência para a Reserva de Alojamento Temporário; Serviços de Agências de Alojamento; Serviços de Agências de Turismo para Reservas de Alojamento; Serviços de Alojamento; Serviços de Alojamentos para Férias; Serviços de Aluguer de Quartos; Serviços de
- (591)

BENEFICÊNCIA, NOMEADAMENTE FORNECIMENTO DE ALOJAMENTO TEMPORÁRIO; SERVIÇOS DE CUIDADOS DE CRIANÇAS PRESTADOS EM ÁREAS COMERCIAIS; SERVIÇOS DE INTERCÂMBIO DE ALOJAMENTO [TIME-SHARING]; SERVIÇOS DE HOSPITALIDADE [ALOJAMENTO]; SERVIÇOS DE OPERADORES TURÍSTICOS PARA A RESERVA DE ALOJAMENTO TEMPORÁRIO; SERVIÇOS DE RECEÇÃO PARA ALOJAMENTO TEMPORÁRIO [GESTÃO DE CHEGADAS E PARTIDAS]; SERVIÇOS DE RESERVA DE QUARTOS; SERVIÇOS DE RESERVA PARA MARCAÇÃO DE ALOJAMENTO; SERVIÇOS DE RESERVAS DE ALOJAMENTO; SERVIÇOS DE RESERVAS PARA ALOJAMENTO; SERVIÇOS PARA MARCAÇÃO DE ALOJAMENTO; AGÊNCIAS DE ALOJAMENTO TEMPORÁRIO [HOTÉIS, PENSÕES]; AGÊNCIAS DE VIAGENS PARA ORGANIZAÇÃO DE ALOJAMENTO; ALOJAMENTO EM CASAS DE TURISMO; ALOJAMENTO TEMPORÁRIO EM RANCHOS; ALOJAMENTOS DE FÉRIAS; ALUGUER DE ALOJAMENTO TEMPORÁRIO EM CASAS E APARTAMENTOS DE FÉRIAS; ALUGUER DE CABANAS DE FÉRIAS; AVALIAÇÃO DE ALOJAMENTOS HOTELEIROS; CASAS DE HÓSPEDES; CLASSIFICAÇÃO DE ALOJAMENTOS PARA FÉRIAS; DISPONIBILIZAÇÃO DE ALOJAMENTO TEMPORÁRIO EM CASAS DE FÉRIAS; DISPONIBILIZAÇÃO DE ALOJAMENTO EM HOTÉIS E MOTÉIS; DISPONIBILIZAÇÃO DE ALOJAMENTO TEMPORÁRIO COMO PARTE DE PACOTES DE HOSPITALIDADE; DISPONIBILIZAÇÃO DE ALOJAMENTO TEMPORÁRIO PARA HÓSPEDES; DISPONIBILIZAÇÃO DE ALOJAMENTO TEMPORÁRIO EM PENSÕES; DISPONIBILIZAÇÃO DE INFORMAÇÃO ONLINE SOBRE RESERVAS DE ALOJAMENTO EM FÉRIAS; DISPONIBILIZAÇÃO DE SERVIÇOS DE HOTEL E MOTEL; ESTALAGENS; FORNECIMENTO DE ALOJAMENTO EM HOTÉIS; FORNECIMENTO DE ALOJAMENTO PARA FÉRIAS; FORNECIMENTO DE ALOJAMENTO TEMPORÁRIO EM APARTAMENTOS DE FÉRIAS; FORNECIMENTO DE INFORMAÇÃO ONLINE SOBRE RESERVAS DE HOTÉIS; FORNECIMENTO DE INFORMAÇÃO DE ALOJAMENTO VIA INTERNET; FORNECIMENTO DE INSTALAÇÕES DE PARQUES DE REBOQUES E ATRELADOS; FORNECIMENTO DE INSTALAÇÕES PARA CAMPISMO; FORNECIMENTO DE INSTALAÇÕES DE CAMPISMO; HOSPEDARIAS; INFORMAÇÃO RELACIONADA COM HOTÉIS; INFORMAÇÕES SOBRE HOTÉIS; MOTÉIS; MOTELS; ORGANIZAÇÃO DE ALOJAMENTO TURÍSTICO; ORGANIZAÇÃO DE ALOJAMENTO EM HOTÉIS; ORGANIZAÇÃO DE ALOJAMENTOS DE FÉRIAS; PENSÕES; POUSADAS; POUSADAS DE TURISMO; PRESTAÇÃO DE INFORMAÇÕES RELATIVAS A HOTÉIS; PRESTAÇÃO DE SERVIÇOS DE INFORMAÇÃO SOBRE ALOJAMENTO DE VIAGENS E DE SERVIÇOS DE AGÊNCIAS DE RESERVA DE ALOJAMENTO DE VIAGENS PARA VIAJANTES; REALIZAÇÃO DE RESERVAS DE HOTÉIS PARA TERCEIROS; RESERVA DE ALOJAMENTO EM PARQUES DE CAMPISMO; RESERVA DE ALOJAMENTO EM HOTÉIS; RESERVA DE ALOJAMENTO TEMPORÁRIO EM CASAS DE FÉRIAS; RESERVA DE ALOJAMENTOS EM HOTÉIS; RESERVA DE ALOJAMENTOS TURÍSTICOS; RESERVA DE HOTEIS; RESERVA DE HOTÉIS; RESERVA DE PENSÕES; RESERVA DE QUARTOS PARA VIAJANTES; RESERVAS DE HOTÉIS; RESERVAS DE QUARTOS DE HOTEL PARA VIAJANTES; SERVIÇOS DE ACAMPAMENTO PARA TURISTAS [ALOJAMENTO]; SERVIÇOS DE AGÊNCIA DE MARCAÇÃO DE ALOJAMENTO EM HOTÉIS; SERVIÇOS DE AGÊNCIA DE VIAGENS PARA RESERVA DE ALOJAMENTO EM HOTÉIS; SERVIÇOS DE AGÊNCIA PARA RESERVA DE ALOJAMENTOS EM HOTÉIS; SERVIÇOS DE

AGÊNCIAS DE ALOJAMENTO TEMPORÁRIO [HOTÉIS, PENSÕES]; SERVIÇOS DE AGÊNCIAS DE RESERVAS DE ALOJAMENTOS DE FÉRIAS; SERVIÇOS DE AGÊNCIAS DE VIAGENS QUE REALIZAM RESERVA DE HOTÉIS; SERVIÇOS DE AGÊNCIAS DE VIAGENS PARA RESERVA DE ALOJAMENTO TEMPORÁRIO; SERVIÇOS DE ALOJAMENTO EM HOTEL; SERVIÇOS DE ALOJAMENTO EM COMPLEXOS HOTELEIROS; SERVIÇOS DE ALOJAMENTO HOTELEIRO; SERVIÇOS DE ALOJAMENTO TEMPORÁRIO EM CAMPOS DE FÉRIAS; SERVIÇOS DE CAMPISMO; SERVIÇOS DE CAMPOS DE FÉRIAS [HOSPEDAGEM/ALBERGARIA]; SERVIÇOS DE CASAS DE TURISMO; SERVIÇOS DE CONSULTADORIA RELACIONADOS COM INSTALAÇÕES HOTELEIRAS; SERVIÇOS DE HOSPEDARIAS; SERVIÇOS DE HOTÉIS; SERVIÇOS DE HOTÉIS E MOTÉIS; SERVIÇOS DE HOTEL PARA CLIENTES PREFERENCIAIS; SERVIÇOS DE INFORMAÇÃO ELETRÔNICA RELACIONADOS COM HOTÉIS; SERVIÇOS DE MOTÉIS; SERVIÇOS DE PENSÕES; SERVIÇOS DE POUSADAS DE JUVENTUDE; SERVIÇOS DE RESERVA DE ALOJAMENTO EM HOTÉIS; SERVIÇOS DE RESERVA DE HOTEL; SERVIÇOS DE RESERVA DE HOTÉIS VIA INTERNET; SERVIÇOS DE RESERVA DE QUARTOS DE HOTEL; SERVIÇOS DE RESERVA DE QUARTOS E RESERVA DE HOTÉIS; SERVIÇOS DE RESERVAS DE QUARTOS DE HOTEL; SERVIÇOS DE RESERVAS PARA HOTÉIS; SERVIÇOS HOTELEIROS; SERVIÇOS HOTELEIROS DE COMPLEXOS TURÍSTICOS; SERVIÇOS PARA RESERVA DE ALOJAMENTO DE FÉRIAS; BERÇÁRIOS/CRECHES; CASAS DE TERCEIRA IDADE [LARES]; CENTROS DE CUIDADOS INFANTIS; CENTROS DE DIA; CRECHES; CRECHES DE CRIANÇAS; CRECHES MÓVEIS; DISPONIBILIZAÇÃO DE RESIDÊNCIAS COM ASSISTÊNCIA [ALOJAMENTO TEMPORÁRIO]; FORNECIMENTO DE INFANTÁRIOS [SEM SEREM ESCOLAS]; FORNECIMENTO DE INFORMAÇÃO SOBRE SERVIÇOS DE CRECHE; INFANTÁRIOS E CENTROS DE DIA; LARES DE IDOSOS; PRESTAÇÃO DE SERVIÇOS DE CUIDADO EM HORÁRIO PÓS-ESCOLAR; PRESTAÇÃO DE SERVIÇOS DE CUIDADO EM HORÁRIO PRÉ-ESCOLAR; SERVIÇOS DE BERÇÁRIOS; SERVIÇOS DE CASAS DE RETIRO PARA A TERCEIRA IDADE; SERVIÇOS DE CENTROS DE DIA; SERVIÇOS DE CRECHES; SERVIÇOS DE CUIDADOS TEMPORÁRIOS SOB A FORMA DE CUIDADOS DE DIA PARA ADULTOS; SERVIÇOS DE GUARDA E ASSISTÊNCIA DE CRIANÇAS; SERVIÇOS DE INFANTÁRIO; SERVIÇOS DE INFANTÁRIOS; SERVIÇOS DE LARES DE IDOSOS; SERVIÇOS DE LARES DE TERCEIRA IDADE; SERVIÇOS PRÉ-ESCOLARES E DE INFANTÁRIO EM CENTROS DE DIA; SERVIÇOS PRESTADOS POR RESIDÊNCIAS INFANTIS; ALUGUER DE ESPAÇOS PARA EXIBIÇÕES; ALUGUER DE SALAS DE CONFERÊNCIAS; ALUGUER DE SALAS DE REUNIÃO; ALUGUER DE SALAS PARA EXPOSIÇÕES; ARRENDAMENTO DE ESPAÇO DE ESCRITÓRIO EM REGIME TEMPORÁRIO; ARRENDAMENTO DE SALAS PARA EVENTOS SOCIAIS; DISPONIBILIZAÇÃO DE INSTALAÇÕES PARA REUNIÕES DE ADMINISTRAÇÃO; DISPONIBILIZAÇÃO DE INSTALAÇÕES PARA EXPOSIÇÕES EM HOTÉIS; DISPONIBILIZAÇÃO DE SALAS DE CONFERÊNCIA; FORNECIMENTO DE ALOJAMENTO PARA REUNIÕES; FORNECIMENTO DE ALOJAMENTO TEMPORÁRIO PARA TRABALHO; FORNECIMENTO DE CENTROS COMUNITÁRIOS PARA ENCONTROSSOCIAIS E REUNIÕES; FORNECIMENTO DE INSTALAÇÕES PARA FEIRAS COMERCIAIS [ALOJAMENTO]; FORNECIMENTO DE INSTALAÇÕES PARA CONVENÇÕES; FORNECIMENTO DE INSTALAÇÕES PARA EXPOSIÇÕES; FORNECIMENTO DE INSTALAÇÕES

PARA CONFERÊNCIAS, EXPOSIÇÕES E REUNIÕES; FORNECIMENTO DE INSTALAÇÕES PARA FEIRAS E EXPOSIÇÕES; FORNECIMENTO DE INSTALAÇÕES PARA CONGRESSOS; FORNECIMENTO DE INSTALAÇÕES PARA CONFERÊNCIAS; FORNECIMENTO DE INSTALAÇÕES PARA BANQUETES E EVENTOS SOCIAIS PARA OCASIÕES ESPECIAIS; ORGANIZAÇÃO DE RECEÇÕES DE CASAMENTO [LOCAIS]; SERVIÇOS DE ACOMODADO PARA REUNIÕES; HOSPEDAGEM PARA CAVALOS; PENSÕES PARA ANIMAIS; SERVIÇOS DE ALOJAMENTO DE AVES DE ESTIMAÇÃO; SERVIÇOS DE ASSISTÊNCIA A ANIMAIS; SERVIÇOS DE GATIL; SERVIÇOS DE PENSÕES PARA ANIMAIS; SERVIÇOS DIURNOS DE GUARDA DE CÃES; SERVIÇOS PARA ALOJAMENTO DE PEIXES DE ESTIMAÇÃO; ALUGUER DE ALMOFADAS; ALUGUER DE APARELHOS DE COZINHA; ALUGUER DE APARELHOS DE ILUMINAÇÃO DOMÉSTICA; ALUGUER DE APARELHOS DE ILUMINAÇÃO; ALUGUER DE APARELHOS PARA SERVIR ALIMENTOS; ALUGUER DE APARELHOS DE ILUMINAÇÃO, NÃO SENDO PARA CENÁRIOS DE TEATRO OU ESTÚDIOS DE TELEVISÃO; ALUGUER DE BANCADAS DE COZINHA; ALUGUER DE BANCADAS DE COZINHA PARA PREPARAÇÃO DE COMIDA DE CONSUMO IMEDIATO; ALUGUER DE CADEIRAS E MESAS; ALUGUER DE CADEIRAS DE INTERIOR; ALUGUER DE CADEIRAS, MESAS, TOALHAS DE MESA, COPOS; ALUGUER DE CAMAS; ALUGUER DE COBERTORES; ALUGUER DE CORTINAS PARA HOTÉIS; ALUGUER DE DISPENSADORES DE ÁGUA; ALUGUER DE DISPENSADORES DE ÁGUA POTÁVEL; ALUGUER DE EQUIPAMENTO DE BAR; ALUGUER DE EQUIPAMENTO DE CATERING; ALUGUER DE EQUIPAMENTOS DE COZINHA PARA FINS INDUSTRIAIS; ALUGUER DE EQUIPAMENTOS PARA FORNECIMENTO DE ALIMENTOS; ALUGUER DE ESTEIRAS; ALUGUER DE FONTES DE BEBIDAS; ALUGUER DE FONTES DE CHOCOLATE; ALUGUER DE FUTONS; ALUGUER DE ILUMINAÇÃO INTERIOR; ALUGUER DE LAVA-LOIÇAS; ALUGUER DE LOUÇA; ALUGUER DE MANTAS; ALUGUER DE MÁQUINAS DE FAZER PIPOCAS; ALUGUER DE MÁQUINAS DISTRIBUIDORAS DE BEBIDAS; ALUGUER DE MÁQUINAS PARA PRODUÇÃO DE ALGODÃO DOCE; ALUGUER DEMESAS DE INTERIOR; ALUGUER DE MOBÍLIA; ALUGUER DE MOBILIÁRIO; ALUGUER DE MOBILIÁRIO DE INTERIORES; ALUGUER DE MOBILIÁRIO PARA APRESENTAÇÕES; ALUGUER DE MOBILIÁRIO PARA CONFERÊNCIAS; ALUGUER DE MOBILIÁRIO, ROUPA E ACESSÓRIOS DE MESA; ALUGUER DE MOBILIÁRIO PARA EXPOSIÇÕES; ALUGUER DE MÓVEIS PARA HOTÉIS; ALUGUER DE MÓVEIS, ROUPA DE CASA, CONJUNTOS DE MESA E EQUIPAMENTO PARA FORNECIMENTO DE ALIMENTOS E BEBIDAS; ALUGUER DE PLACAS AQUECEDORAS (AQUECE-PRATOS); ALUGUER DE PLACAS DE AQUECIMENTO NÃO ELÉTRICAS; ALUGUER DE REVESTIMENTOS DE PAVIMENTOS; ALUGUER DE REVESTIMENTOS PARA PAVIMENTOS DE HOTÉIS; ALUGUER DE ROUPA; ALUGUER DE ROUPA BRANCA; ALUGUER DE ROUPA DE CAMA; ALUGUER DE ROUPAS DE CASA; ALUGUER DE TALHERES; ALUGUER DE TAPEÇARIAS DE PAREDE PARA HOTÉIS; ALUGUER DE TAPETES; ALUGUER DE TAPETES DE INTERIOR; ALUGUER DE TOALHAS PARA HOTÉIS; ALUGUER DE UTENSÍLIOS DE COZINHA; ALUGUER DE UTENSÍLIOS DE MESA; ALUGUER DE VIDRARIA; LEASING DE MOBILIÁRIO; ASSESSORIA EM COZINHA; BARES; BARES DE COCKTAILS; BARES DE SALADAS; BARES DE VINHOS; BARES (PUBS); CAFÉS; CAFETERIAS; CANTINAS/REFEITÓRIOS; DECORAÇÃO DE ALIMENTOS; DECORAÇÃO DE BOLOS; DISPONIBILIZAÇÃO DE ALIMENTOS E

BEBIDAS EM BISTRÔS; DISPONIBILIZAÇÃO DE ALIMENTOS E BEBIDAS EM PASTELARIAS; DISPONIBILIZAÇÃO DE ALIMENTOS E BEBIDAS EM CIBERCAFÉS; ESCULTURA CULINÁRIA; FORNECIMENTO DE ALIMENTOS E BEBIDAS EM CARRINHAS; FORNECIMENTO DE ALIMENTOS E BEBIDAS PARA CLIENTES DE RESTAURANTES; FORNECIMENTO DE ALIMENTOS E BEBIDAS EM RESTAURANTES E BARES; FORNECIMENTO DE ALIMENTOS E BEBIDAS PARA CLIENTES; FORNECIMENTO DE ALOJAMENTO PARA CERIMÓNIAS; FORNECIMENTO DE BEBIDAS EM PUBS COM FABRICO DE CERVEJA; FORNECIMENTO DE BEBIDAS EM MICROCERVEJEIRAS; FORNECIMENTO DE INFORMAÇÕES RELACIONADAS COM A PREPARAÇÃO DE ALIMENTOS E BEBIDAS; FORNECIMENTO DE INFORMAÇÕES RELACIONADAS COM BARES; FORNECIMENTO DE RECENSÕES DE RESTAURANTES E BARES; FORNECIMENTO DE SERVIÇOS DE PLANEAMENTO DE REFEIÇÕES PERSONALIZADAS ATRAVÉS DE UM SÍTIU WEB; INFORMAÇÕES EACONSELHAMENTO EM RELAÇÃO À PREPARAÇÃO DE REFEIÇÕES; ORGANIZAÇÃO DE BANQUETES; ORGANIZAÇÃO DE RECEÇÕES DE CASAMENTO [ALIMENTOS E BEBIDAS]; ORGANIZAÇÃO DE REFEIÇÕES EM HOTÉIS; PIZZARIAS; PREPARAÇÃO DE ALIMENTOS E BEBIDAS; PREPARAÇÃO DE REFEIÇÕES; PREPARAÇÃO DE REFEIÇÕES PARA TERCEIROS POR SUBCONTRATAÇÃO; PREPARAÇÃO E FORNECIMENTO DE ALIMENTOS E BEBIDAS PARA CONSUMO IMEDIATO; PRESTAÇÃO DE INFORMAÇÃO RELACIONADA COM RESTAURANTES; PRESTAÇÃO DE INFORMAÇÕES SOBRE SERVIÇOS DE BAR; PRESTAÇÃO DE INFORMAÇÕES NA FORMA DE RECEITAS DE BEBIDAS; REALIZAÇÃO DE RESERVAS E MARCAÇÕES PARA RESTAURANTES E REFEIÇÕES; RECEÇÃO DE BOAS-VINDAS DE EMPRESAS (FORNECIMENTO DE ALIMENTOS E BEBIDAS); RESERVA DE MESAS EM RESTAURANTES; RESTAURANTES DE COMIDA RÁPIDA (FAST FOOD); RESTAURANTES DE GRELHADOS; RESTAURANTES DE IGUARIAS REFINADAS; RESTAURANTES DE SELF-SERVICE; RESTAURANTES PARA SERVIÇO RÁPIDO E PERMANENTE (SNACK-BARES); SALÕES DE CHÁ; SERVIÇOS DE AGÊNCIAS DE VIAGENS PARA A MARCAÇÃO DE RESERVAS EM RESTAURANTES; SERVIÇOS DE AGÊNCIAS PARA RESERVAS EM RESTAURANTES; SERVIÇOS DE ALIMENTAÇÃO E BEBIDAS TAKE-AWAY; SERVIÇOS DE ALIMENTAÇÃO E BEBIDAS PARA CLIENTES DE RESTAURANTES; SERVIÇOS DE ALIMENTAÇÃO E BEBIDAS PARA CLIENTES; SERVIÇOS DE ALIMENTAÇÃO E BEBIDAS EM PASTELARIAS; SERVIÇOS DE ALIMENTAÇÃO E BEBIDAS EM RESTAURANTES E BARES; SERVIÇOS DE ALIMENTOS E BEBIDAS EM CIBERCAFÉS; SERVIÇOS DE BANQUETES; SERVIÇOS DE BAR; SERVIÇOS DE BAR DE CACHIMBO TURCO (NARGUILÉ); SERVIÇOS DE BAR DE CERVEJA; SERVIÇOS DE BAR DE COCKTAILS; SERVIÇOS DE BAR DE VINHOS; SERVIÇOS DE BARES; SERVIÇOS DE BARES DE SUMOS; SERVIÇOS DE BEBIDAS ALCOÓLICAS; SERVIÇOS DE BEBIDAS DE CLUBES SOCIAIS PRIVADOS; SERVIÇOS DE BISTRÔ; SERVIÇOS DE BUFFET PARA BARES DE COCKTAIL; SERVIÇOS DE CAFÉS; SERVIÇOS DE CAFETERIAS; SERVIÇOS DE CANTINA; SERVIÇOS DE CANTINAS [REFEITÓRIOS]; SERVIÇOS DE CASA DE CHÁ; SERVIÇOS DE CASAS DE CHÁ; SERVIÇOS DE CERVEJARIA AO AR LIVRE; SERVIÇOS DE CLUBE NOTURNO, INCLUINDO O FORNECIMENTO DE REFEIÇÕES; SERVIÇOS DE CLUBES PARA O FORNECIMENTO DE ALIMENTAÇÃO E DE BEBIDAS; SERVIÇOS DE COMIDA PARA FORA; SERVIÇOS DE CONSULTADORIA NO DOMÍNIO DAS ARTES

CULINÁRIAS; SERVIÇOS DE CONSULTADORIA RELACIONADOS COM MÉTODOS DE COZEDURA EM FORNO; SERVIÇOS DE CONSULTADORIA RELACIONADOS COM ALIMENTOS; SERVIÇOS DE CONSULTORIA RELACIONADOS COM PREPARAÇÃO DE ALIMENTOS; SERVIÇOS DE COZINHADO DE ALIMENTOS; SERVIÇOS DE CRÍTICA GASTRONÓMICA; SERVIÇOS DE DEGUSTAÇÃO DE VINHOS (FORNECIMENTO DE BEBIDAS); SERVIÇOS DE ESCANÇÃO; SERVIÇOS DE ESTABELECIMENTOS DE VENDA E CONSUMO DE CAFÉ; SERVIÇOS DE FORNECIMENTO DE COMIDA PARA FORA (TAKEAWAY); SERVIÇOS DE FORNECIMENTO DE ALIMENTAÇÃO POR CONTRATO; SERVIÇOS DE FORNECIMENTO DE BEBIDAS; SERVIÇOS DE GELATARIAS; SERVIÇOS DE HOSPITALIDADE [ALIMENTOS E BEBIDAS]; SERVIÇOS DE INFORMAÇÕES SOBRE RESTAURANTES; SERVIÇOS DE JANTAR DE CLUBES SOCIAIS PRIVADOS; SERVIÇOS DE PREPARAÇÃO ALIMENTAR; SERVIÇOS DE PREPARAÇÃO DE ALIMENTOS; SERVIÇOS DE PUB; SERVIÇOS DE RESERVA DE ALOJAMENTO [TIME-SHARING]; SERVIÇOS DE RESERVA PARA MARCAÇÕES DE REFEIÇÕES; SERVIÇOS DE RESERVAS DE ALOJAMENTO EM REGIME TIME-SHARING; SERVIÇOS DE RESERVAS DE RESTAURANTES; SERVIÇOS DE RESERVAS PARA RESTAURANTES E REFEIÇÕES; SERVIÇOS DE RESTAURAÇÃO [ALIMENTAÇÃO E BEBIDAS]; SERVIÇOS DE RESTAURAÇÃO À BASE DE TALHARIM "RAMEN"; SERVIÇOS DE RESTAURANTE COM VENDA DE COMIDA PARA FORA; SERVIÇOS DE RESTAURANTE DE COMIDA RÁPIDA; SERVIÇOS DE RESTAURANTE DE RODÍZIO; SERVIÇOS DE RESTAURANTE DE COMIDA PARA FORA; SERVIÇOS DE RESTAURANTE EM HOTÉIS; SERVIÇOS DE RESTAURANTE E BAR; SERVIÇOS DE RESTAURANTE FORNECIDOS POR HOTÉIS; SERVIÇOS DE RESTAURANTE INCLUINDO INSTALAÇÕES DE BAR LICENCIADAS; SERVIÇOS DE RESTAURANTE PARA O FORNECIMENTO DE COMIDA RÁPIDA; SERVIÇOS DE RESTAURANTES; SERVIÇOS DE RESTAURANTES QUE FORNECEM COMIDA PARA FORA; SERVIÇOS DE RESTAURANTES MÓVEIS; SERVIÇOS DE RESTAURANTES WASHOKU; SERVIÇOS DE RESTAURANTES DE TEMPURA; SERVIÇOS DE RESTAURANTES DE SUSHI; SERVIÇOS DE RESTAURANTES SELF-SERVICE; SERVIÇOS DE SALAS DE CHÁ; SERVIÇOS DE SNACK-BAR; SERVIÇOS DE SNACK-BARES; SERVIÇOS DE SNACK-BARS; SERVIÇOS PERSONALIZADOS DE CHEFES DE COZINHA; SERVIÇOS PARA FORNECIMENTO DE ALIMENTOS; SERVIÇOS RELACIONADOS COM A PREPARAÇÃO DE ALIMENTOS E BEBIDAS; SNACK-BARES; SNACK-BARS; CATERING; CATERING DE ALIMENTAÇÃO E BEBIDAS PARA INSTITUIÇÕES; CATERING DE ALIMENTAÇÃO E BEBIDAS PARA BANQUETES; CATERING DE ALIMENTAÇÃO E BEBIDAS PARA FESTAS; CATERING EM CAFETARIAS DE COMIDA RÁPIDA; CONSELHOS SOBRE RECEITAS CULINÁRIAS; FORNECIMENTO DE COMIDA A PESSOAS SEM-ABRIGO E DESPRIVILEGIADAS; FORNECIMENTO DE COMIDA A PESSOAS NECESSITADAS [SERVIÇOS DE BENEFICÊNCIA]; FORNECIMENTO DE REFEIÇÕES PARA CONSUMO IMEDIATO; ORGANIZAÇÃO DE SERVIÇOS DE CATERING PARA FESTAS DE ANIVERSÁRIO; PREPARAÇÃO DE COMIDA ESPANHOLA PARA CONSUMO IMEDIATO; PREPARAÇÃO DE COMIDA JAPONESA PARA CONSUMO IMEDIATO; PRESTAÇÃO DE SERVIÇOS DE CATERING DE ALIMENTOS E BEBIDAS PARA

CENTROS DE FEIRAS E EXPOSIÇÕES; RESTAURANTES PARA TURISTAS; SERVIÇOS COMERCIAIS DE CATERING; SERVIÇOS DE BENEFICÊNCIA, NOMEADAMENTE, FORNECIMENTO DE COMIDA A PESSOAS NECESSITADAS; SERVIÇOS DE BENEFICÊNCIA, NOMEADAMENTE FORNECIMENTO DE ALIMENTOS E BEBIDAS; SERVIÇOS DE CATERING; SERVIÇOS DE CATERING DE ALIMENTOS E BEBIDAS PARA CENTROS DE CONGRESSOS; SERVIÇOS DE CATERING ESPECIALIZADOS NO CORTE DE PRESUNTO À FACA PARA FEIRAS, PROVAS E EVENTOS PÚBLICOS; SERVIÇOS DE CATERING ESPECIALIZADOS NO CORTE DE PRESUNTO À FACA PARA CASAMENTOS E EVENTOS PRIVADOS; SERVIÇOS DE CATERING ESPECIALIZADOS EM COMIDA ESPANHOLA; SERVIÇOS DE CATERING ESPECIALIZADOS EM COZINHA JAPONESA; SERVIÇOS DE CATERING ESPECIALIZADOS EM COZINHA EUROPEIA; SERVIÇOS DE CATERING MÓVEL; SERVIÇOS DE CATERING NO EXTERIOR; SERVIÇOS DE CATERING PARA O FORNECIMENTO DE ALIMENTOS; SERVIÇOS DE CATERING PARA HOTÉIS; SERVIÇOS DE CATERING PARA ESCRITÓRIO PARA FORNECIMENTO DE CAFÉS; SERVIÇOS DE CATERING PARA CENTROS DE CONFERÊNCIAS; SERVIÇOS DE CATERING PARA LARES DE IDOSOS COM ASSISTÊNCIA MÉDICA; SERVIÇOS DE CATERING PARA LARES DE IDOSOS; SERVIÇOS DE CATERING PARA CAFETARIAS DE EMPRESAS; SERVIÇOS DE CATERING PARA CENTROS EDUCATIVOS; SERVIÇOS DE CATERING PARA ESCOLAS; SERVIÇOS DE CATERING PARA SALAS DE RECEÇÃO; SERVIÇOS DE CATERING PARA HOSPITAIS; SERVIÇOS DE CONSULTORIA EM CATERING DE ALIMENTOS E BEBIDAS; SERVIÇOS DE FAST-FOOD TAKE-AWAY; SERVIÇOS DE FORNECIMENTO DE CAFÉ PARA ESCRITÓRIOS [FORNECIMENTO DE BEBIDAS]; SERVIÇOS DE RESTAURANTE UDON E SOBA; SERVIÇOS DE RESTAURANTES DE UDON E SOBA; SERVIÇOS DE RESTAURANTES DE COMIDA ESPANHOLA; SERVIÇOS DE RESTAURANTES DE COMIDA JAPONESA

(591)

(540)

(550)

ESSENTIA VITAL

(210) **622928**

MNA

(220) 2019.04.23

(300)

(730) **PT RUI PEDRO RODRIGUES BRANCO**

(511) 32 ALES; BEBIDAS À BASE DE CERVEJA; BEBIDAS NÃO ALCÓOLICAS COM AROMA DE CERVEJA; CERVEJA; CERVEJA (ALE); CERVEJA BOCK; CERVEJA COM SABOR A CAFÉ; CERVEJA DE MALTE; CERVEJA DE TRIGO; CERVEJA LAGER; CERVEJA PALE ALE; CERVEJA PRETA [CERVEJA DE MALTE TORRADO]; CERVEJA SAZONAL; CERVEJAS; CERVEJAS AROMATIZADAS; CERVEJAS ARTESANAIS; CERVEJAS COM BAIXO TEOR ALCÓOLICO; CERVEJAS ENRIQUECIDAS COM MINERAIS; CERVEJAS SEM ÁLCOOL; COCKTAILS À BASE DE CERVEJA; IPA (CERVEJAS INDIANAS PALE ALE); KVAS [BEBIDAS SEM ÁLCOOL]; KVAS [BEBIDAS SEM ALCÓOL]; LAGERS (CERVEJA DE LEVEDURA DE BAIXA FERMENTAÇÃO); MOSTO DE CERVEJA; MOSTO DE MALTE; PORTER [CERVEJAS PRETAS]; SHANDY;

STOUT; SUCEDÂNEOS DE CERVEJA; VINHO À BASE DE CEVADA [CERVEJA]; VINHO DE CEVADA [CERVEJA]; ÁGUA DE COCO (BEBIDA); ÁGUA DE NASCENTE; ÁGUA DE SELTZ; ÁGUA DE SELTZ; ÁGUA ENGARRAFADA; ÁGUA ENRIQUECIDA COM MINERAIS [BEBIDAS]; ÁGUA GASEIFICADA; ÁGUA GLACIAR; ÁGUA MINERAL; ÁGUA MINERAL AROMATIZADA; ÁGUA MINERAL GASEIFICADA; ÁGUA MINERAL (NÃO MEDICINAL); ÁGUA NUTRICIONALMENTE FORTIFICADA; ÁGUA POTÁVEL; ÁGUA POTÁVEL COM VITAMINAS; ÁGUA POTÁVEL DESTILADA; ÁGUA POTÁVEL PURIFICADA; ÁGUA TÔNICA [BEBIDAS NÃO MEDICINAIS]; ÁGUAS AROMATIZADAS COM FRUTA; ÁGUAS [BEBIDAS]; ÁGUAS [BEBIDAS]; ÁGUAS CARBONATADAS; ÁGUAS COM GÁS; ÁGUAS COM SABORES; ÁGUAS DE MESA; ÁGUAS DE MESA; ÁGUAS ENRIQUECIDAS COM VITAMINAS [BEBIDAS]; ÁGUAS GASEIFICADAS; ÁGUAS GASOSAS; ÁGUAS GASOSAS [SODAS]; ÁGUAS LITINADAS; ÁGUAS LITINADAS; ÁGUAS MINERAIS [BEBIDAS]; ÁGUAS MINERAIS E GASOSAS; ÁGUAS SEM GÁS; BEBIDAS À BASE DE ÁGUA CONTENDO EXTRATOS DE CHÁ; BEBIDAS FUNCIONAIS À BASE DE ÁGUA; SODAS [ÁGUAS]; PREPARAÇÕES PARA O FABRICO DE ÁGUAS GASOSAS; PREPARAÇÕES PARA O FABRICO DE ÁGUAS GASOSAS; BATIDOS [BEBIDAS DE FRUTA NÃO ALCÓOLICAS]; BATIDOS DE LEGUMES; BATIDOS QUE CONTÊM GRÃOS E AVEIA; BEBIDAS À BASE DE COCO; BEBIDAS À BASE DE FRUTA; BEBIDAS À BASE DE SUMO DE UVA; BEBIDAS À BASE DE SUMO DE LARANJA; BEBIDAS À BASE DE SUMO DE GENGIBRE; BEBIDAS À BASE DE SUMO DE ANANÁS; BEBIDAS À BASE DE SUMOS DE ALÔE; BEBIDAS À BASE DE VEGETAIS; BEBIDAS COM SABOR A FRUTA; BEBIDAS CONSTITUÍDAS POR UMA MISTURA DE SUMOS DE FRUTOS E DE LEGUMES; BEBIDAS CONSTITUÍDAS PRINCIPALMENTE POR SUMOS DE FRUTA; BEBIDAS DE FRUTA; BEBIDAS DE FRUTA GELADAS; BEBIDAS DE FRUTAS, NÃO ALCÓOLICAS; BEBIDAS DE FRUTOS NÃO ALCÓOLICAS; BEBIDAS DE FRUTOS [SMOOTHIES]; BEBIDAS DE SUMO DE FRUTAS NÃO ALCÓOLICAS; BEBIDAS DE SUMO DE MAÇÃ; BEBIDAS DE SUMO DE TOMATE; BEBIDAS DE SUMO DE UVA, NÃO ALCÓOLICAS; BEBIDAS DE SUMOS DE FRUTA, AÇÚCAR E ÁGUA; BEBIDAS DE SUMOS DE FRUTAS; BEBIDAS NÃO ALCÓOLICAS À BASE DE SUCO DE LEGUMES; CONCENTRADOS DE FRUTA; EXTRATOS DE FRUTOS SEM ÁLCOOL; GRANIZADOS PARCIALMENTE CONGELADOS; MOSTOS; NÉCTARES DE FRUTAS, SEM ÁLCOOL; NÉCTARES DE FRUTAS, SEM ÁLCOOL; REFRIGERANTES COM SABOR A FRUTA; SUMO CONCENTRADO DE AMEIXA FUMADA; SUMO DE ARANDO; SUMO DE GOIABA; SUMO DE GROSELHA-NEGRA; SUMO DE LARANJA; SUMO DE MANGA; SUMO DE MELANCIA; SUMO DE MELÃO; SUMO DE ROMÃ; SUMO DE TOMATE [BEBIDA]; SUMO DE TORANJA; SUMO DE UVA; SUMO DE VEGETAIS; SUMOS DE ALOE VERA; SUMOS DE CONCENTRADO DE LARANJA; SUMOS DE CONCENTRADOS DE LIMÃO; SUMOS DE FRUTA BIOLÓGICOS; SUMOS DE FRUTA CONCENTRADOS; SUMOS DE FRUTA GASEIFICADOS; SUMOS DE FRUTA PARA CONSUMIR COMO BEBIDAS; SUMOS DE FRUTAS VARIADAS; SUMOS DE GINSENG VERMELHO [BEBIDAS]; SUMOS DE VEGETAIS [BEBIDA]; SUMOS GASEIFICADOS; SUMOS VEGETAIS [BEBIDAS]; BEBIDA GASOSA COM SABOR A BAUNILHA; BEBIDAS AROMATIZADAS GASEIFICADAS NÃO ALCÓOLICAS; BEBIDAS DE COLA; BEBIDAS GASEIFICADAS SEM ÁLCOOL; BEBIDAS GASOSAS NÃO ALCÓOLICAS COM AROMA DE CHÁ; CERVEJAS COM BAIXO TEOR ALCÓOLICO [ROOT BEER]; COLA; COLAS

[REFRIGERANTES]; GINGER ALE [BEBIDA REFRIGERADA DE GENGIBRE]; GINGER ALE [CERVEJA DE GENGIBRE]; GINGER ALE SECO; LIMÃO AMARGO; LIMONADAS; REFRIGERANTES DE BAIXO TEOR CALÓRICO; BEBIDAS À BASE DE SOJA, NÃO SENDO SUBSTITUTOS DO LEITE; ÁGUA; ÁGUA DE CEVADA COM LARANJA; ÁGUA DE CEVADA COM LIMÃO; ÁGUA DE QUININO; ÁGUA GASOSA VITAMINADA [BEBIDAS]; ÁGUAS; APERITIVOS SEMÁLCOOL; BASES PARA COCKTAILS NÃO ALCÓOLICOS; BEBIDAS À BASE DE AMEIXA FUMADA; BEBIDAS À BASE DE ARROZ INTEGRAL, NÃO SENDO SUBSTITUTOS DO LEITE; BEBIDAS À BASE DE ARROZ, NÃO SENDO SUCEDÂNEOS DO LEITE; BEBIDAS À BASE DE ARROZ, NÃO SENDO SUBSTITUTOS DO LEITE; BEBIDAS À BASE DE AVEIA [NÃO SENDO SUCEDÂNEOS DO LEITE]; BEBIDAS À BASE DE FEIJÃO-MUNGO; BEBIDAS À BASE DE FRUTOS DE CASCA RIJA E SOJA; BEBIDAS À BASE DE PROTEÍNAS; BEBIDAS À BASE DE SORO DE LEITE; BEBIDAS À BASE DE SUMOS DE LEGUMES VERDES; BEBIDAS COM ELEVADO TEOR DE HIDRATOS DE CARBONO; BEBIDAS DE ALOE VERA, SEM ÁLCOOL; BEBIDAS DE FRUTOS NÃO ALCÓOLICAS COM GÁS; BEBIDAS DE GUARANÁ; BEBIDAS DE SORO DE LEITE; BEBIDAS DESPORTIVAS; BEBIDAS ENERGÉTICAS; BEBIDAS ENERGÉTICAS CONTENDO CAFEÍNA; BEBIDAS ENERGÉTICAS [SEM SER PARA USO MEDICINAL]; BEBIDAS GASEIFICADAS COM SABORES; BEBIDAS GASEIFICADAS CONGELADAS; BEBIDAS GELADAS À BASE DE FRUTA; BEBIDAS ISOTÓNICAS; BEBIDAS ISOTÓNICAS [NÃO PARA USO MEDICINAL]; BEBIDAS NÃO-ALCOÓLICAS À BASE DE MEL; BEBIDAS NÃO ALCÓOLICAS COM AROMA DE CHÁ; BEBIDAS NÃO ALCÓOLICAS COM AROMA DE CAFÉ; BEBIDAS NÃO ALCÓOLICAS DE MALTE; BEBIDAS NÃO ALCÓOLICAS ENRIQUECIDAS COM VITAMINAS E SAIS MINERAIS; BEBIDAS NÃO ALCÓOLICAS QUE CONTÊM SUMOS DE FRUTA; BEBIDAS NÃO ALCÓOLICAS QUE CONTÊM SUMOS VEGETAIS; BEBIDAS NÃO ALCÓOLICAS REFORÇADAS COM VITAMINAS; BEBIDAS NUTRICIONALMENTE FORTIFICADAS; BEBIDAS PARA DESPORTISTAS COM ELETRÓLITOS; BEBIDAS PARA DESPORTISTAS RICAS EM PROTEÍNAS; BEBIDAS PROTEINADAS PARA DESPORTISTAS; BEBIDAS QUE CONTÊM VITAMINAS; BEBIDAS SEM MALTE NÃO ALCÓOLICAS [SEM SER PARA USO MEDICINAL]; COCKTAILS DE FRUTAS, NÃO ALCÓOLICOS; COCKTAILS SEM ÁLCOOL; DOUZI (BEBIDA À BASE DE FEIJÃO FERMENTADO); MISTURAS PARA COCKTAILS NÃO ALCÓOLICOS; PONCHE DE ARROZ SEM ÁLCOOL [SIKHYE]; PONCHE NÃO ALCÓOLICO DE CANELA COM DIÓSPIRO SECO [SUJEONGGWA]; PONCHES DE FRUTAS, SEM ÁLCOOL; PONCHES SEM ÁLCOOL; RAMUNE [BEBIDAS GASEIFICADAS JAPONESAS]; REFRESCOS À BASE DE SUMOS DE FRUTAS [SHERBETS]; REFRIGERANTES À BASE DE FRUTAS AROMATIZADAS COM CHÁ; REFRIGERANTES COM AROMA DE CAFÉ; REFRIGERANTES NÃO GASEIFICADOS; SALSAPARRILHA; SIDRA SEM ÁLCOOL; SORVETES [BEBIDAS]; SORVETES EM FORMA DE BEBIDAS; SUMO DE MAÇÃ; SUMOS; SUMOS DE FRUTA; SUMOS DE FRUTAS [SUMOS DE FRUTOS]; VINHO SEM ÁLCOOL; VINHOS DESALCOOLIZADOS; VINHOS NÃO ALCÓOLICOS; VINHOS SEM ÁLCOOL

41 PUBLICAÇÃO ONLINE DE LIVROS E REVISTAS ELETRÔNICOS; PRODUÇÃO DE FILMES; PRODUÇÃO DE FILMES CINEMATOGRAFICOS; PRODUÇÃO DE FILMES DE CINEMA; PRODUÇÃO DE FILMES DE DESENHOS ANIMADOS; PRODUÇÃO DE FILMES DE FORMAÇÃO; PRODUÇÃO DE FILMES DE TELEVISÃO; FORNECIMENTO DE

INSTALAÇÕES PARA PRODUÇÃO DE FILMES; PRODUÇÃO DE EFEITOS ESPECIAIS PARA FILMES; PRODUÇÃO DE ESPETÁCULOS E FILMES; PRODUÇÃO DE EVENTOS DESPORTIVOS PARA FILMES; PRODUÇÃO DE FILMES CINEMATOGRÁFICOS PRÉ-GRAVADOS; PRODUÇÃO DE FILMES, COM EXCEÇÃO DOS DE PUBLICIDADE; PRODUÇÃO DE FILMES DE VÍDEO PRÉ-GRAVADOS; PRODUÇÃO DE FILMES DE VÍDEO; PRODUÇÃO DE FILMES DE VÍDEO E DVD; PRODUÇÃO DE FILMES E DE FILMES EM FITAS DE VÍDEO; PRODUÇÃO DE FILMES EM CASSETES DE VÍDEO; PRODUÇÃO DE FILMES EM DVD E CD-ROM; PRODUÇÃO DE FILMES EM ESTÚDIO; PRODUÇÃO DE FILMES EM FITAS DE VÍDEO; PRODUÇÃO DE FILMES PARA CINEMA; PRODUÇÃO DE FILMES PARA FINS DE ENTRETENIMENTO; PRODUÇÃO DE FILMES PARA FINS EDUCATIVOS; PRODUÇÃO DE FILMES PARA TELEVISÃO E PARA CINEMA; PRODUÇÃO DE FILMES SOBRE ASPECTOS RELACIONADOS COM O FUTEBOL; PRODUÇÃO DE FILMES TELEVISIVOS; PRODUÇÃO DE FILMES VÍDEO; PRODUÇÃO DE PROGRAMAS DE RÁDIO, DE FILMES E DE PROGRAMAS DE TELEVISÃO; SERVIÇOS DE EDIÇÃO DE PÓS-PRODUÇÃO NA ÁREA DA MÚSICA, VÍDEOS E FILMES; SERVIÇOS DE PRODUÇÃO DE FILMES; SERVIÇOS DE PRODUÇÃO DE FILMES CINEMATOGRÁFICOS ANIMADOS E DE PROGRAMAS DE TELEVISÃO; SERVIÇOS NA PRODUÇÃO DE ENTRETENIMENTO SOB A FORMA DE FILMES CINEMATOGRÁFICOS DE ANIMAÇÃO; SERVIÇOS PARA A PRODUÇÃO DE ENTRETENIMENTO SOB A FORMA DE FILMES; SERVIÇOS PARA A PRODUÇÃO DE FILMES CINEMATOGRÁFICOS; PUBLICAÇÃO DE LIVROS; PUBLICAÇÃO DE LIVROS DE ÁUDIO; PUBLICAÇÃO DE LIVROS DE INSTRUÇÕES; PUBLICAÇÃO DE LIVROS DE MÚSICA; PUBLICAÇÃO DE LIVROS DE TEXTO; PUBLICAÇÃO DE LIVROS E PERIÓDICOS ELETRÔNICOS ON-LINE; PUBLICAÇÃO DE LIVROS E REVISTAS ELETRÔNICAS ON-LINE; PUBLICAÇÃO DE LIVROS EDUCATIVOS; PUBLICAÇÃO DE LIVROS ELETRÔNICOS E PUBLICAÇÕES PERIÓDICAS NA INTERNET; PUBLICAÇÃO DE LIVROS GUIA ONLINE, MAPAS, DIRETÓRIOSE LISTAGENS PARA USO POR VIAJANTES, NÃO PASSÍVEIS DE DOWNLOAD; PUBLICAÇÃO DE LIVROS RELACIONADOS COM AS TECNOLOGIAS DA INFORMAÇÃO; PUBLICAÇÃO DE LIVROS RELACIONADOS COM PROGRAMAS TELEVISIVOS; PUBLICAÇÃO DE LIVROS RELACIONADOS COM A LIGA DE RÂGUEBI; PUBLICAÇÃO DE LIVROS RELACIONADOS COM O ENTRETENIMENTO; SERVIÇOS DE PUBLICAÇÃO PARA LIVROS E REVISTAS; SERVIÇOS DE CONSULTADORIA RELACIONADOS COM A PUBLICAÇÃO DE LIVROS; PUBLICAÇÃO ON-LINE DE LIVROS E JORNAIS ELETRÔNICOS; PUBLICAÇÃO ON-LINE DE LIVROS E REVISTAS ELETRÔNICAS; PUBLICAÇÃO MULTIMÉDIA DE LIVROS; PUBLICAÇÃO ELETRÔNICA DE LIVROS E DE PERIÓDICOS ON-LINE; PUBLICAÇÃO E EDIÇÃO DE LIVROS; PUBLICAÇÃO DE REVISTAS, LIVROS E MANUAIS NA ÁREA DA MEDICINA; PUBLICAÇÃO DE PUBLICAÇÕES PERIÓDICAS E LIVROS EM FORMATO ELETRÔNICO; PUBLICAÇÃO DE LIVROS, REVISTAS, ALMANAQUES E DIÁRIOS; PUBLICAÇÃO DE LETRAS DE MÚSICAS SOB A FORMA DE LIVROS; PRODUÇÃO DE ESPETÁCULOS; PRODUÇÃO DE ESPETÁCULOS AO VIVO; PRODUÇÃO DE ESPETÁCULOS CÊNICOS; PRODUÇÃO DE ESPETÁCULOS DE TEATRO; PRODUÇÃO DE ESPETÁCULOS DE ENTRETENIMENTO COM INSTRUMENTISTAS; PRODUÇÃO DE ESPETÁCULOS DE ENTRETENIMENTO COM DANÇARINOS; PRODUÇÃO DE ESPETÁCULOS DE ENTRETENIMENTO COM DANÇARINOS E

CANTORES; PRODUÇÃO DE ESPETÁCULOS DE ENTRETENIMENTO COM CANTORES; PRODUÇÃO DE ESPETÁCULOS DE TELEVISÃO; PRODUÇÃO DE ESPETÁCULOS DE REVISTA COM A PRESENÇA DE PÚBLICO AO VIVO; PRODUÇÃO DE ESPETÁCULOS DE PATINAGEM SOBRE RODAS; PRODUÇÃO DE ESPETÁCULOS DE MÚSICA; PRODUÇÃO DE ESPETÁCULOS DE PATINAGEM NO GELO; PRODUÇÃO DE ESPETÁCULOS DE COMÉDIA; PRODUÇÃO DE ESPETÁCULOS E PROGRAMAS TELEVISIVOS E RADIOFÔNICOS; PRODUÇÃO DE ESPETÁCULOS EM PARQUES DE DIVERSÕES; PRODUÇÃO DE ESPETÁCULOS EM PALCO; PRODUÇÃO DE ESPETÁCULOS RECREATIVOS AO VIVO; PRODUÇÃO DE ESPETÁCULOS TELEVISIVOS; SERVIÇOS DE ENTRETENIMENTO PARA PRODUÇÃO DE ESPETÁCULOS AO VIVO; SERVIÇOS DE PRODUÇÃO DE ESPETÁCULOS; SERVIÇOS DE PRODUÇÃO DE ESPETÁCULOS AO VIVO; SERVIÇOS DE PRODUÇÃO DE ESPETÁCULOS DE ENTRETENIMENTO AO VIVO; PUBLICAÇÃO DE PRODUTOS DE IMPRESSÃO RELACIONADOS COM EDUCAÇÃO; PUBLICAÇÃO DE MATERIAL IMPRESSO RELACIONADO COM A EDUCAÇÃO; ACADEMIAS [EDUCAÇÃO]; EDUCAÇÃO; EDUCAÇÃO E FORMAÇÃO EM MATÉRIA DE CONSERVAÇÃO DA NATUREZA E MEIO AMBIENTE; PRODUÇÃO DE GRAVAÇÕES DE SOM E DE VÍDEO NO DOMÍNIO DA EDUCAÇÃO; APRESENTAÇÃO DE ESPETÁCULOS DE MAGIA; APRESENTAÇÃO DE ESPETÁCULOS DE COMÉDIA AO VIVO; APRESENTAÇÃO DE ESPETÁCULOS DE MÚSICA; APRESENTAÇÃO DE ESPETÁCULOS DE DANÇA; APRESENTAÇÃO DE ESPETÁCULOS DE BALLET; APRESENTAÇÃO DE ESPETÁCULOS DE CIRCO; APRESENTAÇÃO DE ESPETÁCULOS AO VIVO DE DANÇA; APRESENTAÇÃO DE ESPETÁCULOS DE PATINAGEM NO GELO; APRESENTAÇÃO DE ESPETÁCULOS AO VIVO; APRESENTAÇÃO DE ESPETÁCULOS DE VARIEDADES; APRESENTAÇÃO DE ESPETÁCULOS AO VIVO POR GRUPOS MUSICAIS; ORGANIZAÇÃO E APRESENTAÇÃO DE ESPETÁCULOS DE ENTRETENIMENTO RELACIONADOS COM ESTILO E MODA; ORGANIZAÇÃO E APRESENTAÇÃO DE ESPETÁCULOS EM DIRETO; PREPARAÇÃO E PRODUÇÃO DE PROGRAMAS DE TELEVISÃO E DE RÁDIO; PRODUÇÃO DE PROGRAMAS DE RÁDIO E TELEVISÃO; PRODUÇÃO DE PROGRAMAS DE RÁDIO E DE TELEVISÃO; PRODUÇÃO DE PROGRAMAS DE RÁDIO OU DE PROGRAMAS DE TELEVISÃO; PRODUÇÃO DE PROGRAMAS DE RÁDIO; PRODUÇÃO DE PROGRAMAS DE TELEVISÃO PARA RADIODIFUSÃO ATRAVÉS DE DISPOSITIVOS MÓVEIS; PRODUÇÃO DE PROGRAMAS RADIOFÔNICOS; PRODUÇÃO DE PROGRAMAS TELEVISIVOS E RADIOFÔNICOS; PRODUÇÃO DE TELEVISÃO E DE PROGRAMAS DE RÁDIO; PRODUÇÃO E APRESENTAÇÃO DE PROGRAMAS DE RÁDIO; SERVIÇOS PARA PRODUÇÃO DE PROGRAMAS RADIOFÔNICOS; ORGANIZAÇÃO E DIREÇÃO DE COLÓQUIOS; ORGANIZAÇÃO E REALIZAÇÃO DE COLÓQUIOS; SERVIÇOS DE INFORMAÇÃO E CONSULTORIA EM MATÉRIA DE PREPARAÇÃO, CELEBRAÇÃO E ORGANIZAÇÃO DE COLÓQUIOS; ORGANIZAÇÃO DE CONFERÊNCIAS PARA FINS EDUCATIVOS; ORGANIZAÇÃO DE CONFERÊNCIAS RELACIONADAS COM EDUCAÇÃO; ORGANIZAÇÃO DE CONFERÊNCIAS DE EDUCAÇÃO; ORGANIZAÇÃO DE CONFERÊNCIAS EDUCATIVAS; ORGANIZAÇÃO DE CONFERÊNCIAS RELACIONADAS COM FORMAÇÃO; ORGANIZAÇÃO DE CONFERÊNCIAS RELACIONADAS COM FORMAÇÃO VOCACIONAL; ORGANIZAÇÃO E DIREÇÃO DE CONFERÊNCIAS EDUCACIONAIS; REALIZAÇÃO DE CONFERÊNCIAS EDUCATIVAS; PLANEAMENTO DE CONFERÊNCIAS PARA FINS

EDUCATIVOS; DIREÇÃO DE CONFERÊNCIAS EMPRESARIAIS; ORGANIZAÇÃO DE CONFERÊNCIAS, EXPOSIÇÕES E COMPETIÇÕES; ORGANIZAÇÃO DE CONGRESSOS E CONFERÊNCIAS COM FINS CULTURAIS E EDUCATIVOS; ORGANIZAÇÃO DE CONFERÊNCIAS; ORGANIZAÇÃO DE CONFERÊNCIAS RELACIONADAS COM ATIVIDADES CULTURAIS; ORGANIZAÇÃO DE CONFERÊNCIAS E SIMPÓSIOS NO DOMÍNIO DAS CIÊNCIAS MÉDICAS; ORGANIZAÇÃO DE CONFERÊNCIAS COM FINS RECREATIVOS; ORGANIZAÇÃO DE CONFERÊNCIAS RELACIONADAS COM DIVERTIMENTO; ORGANIZAÇÃO DE CONFERÊNCIAS RELACIONADAS COM NEGÓCIOS; ORGANIZAÇÃO DE CONFERÊNCIAS RELACIONADAS COM COMÉRCIO; ORGANIZAÇÃO E DIREÇÃO DE CONFERÊNCIAS E DE SEMINÁRIOS; ORGANIZAÇÃO E CONDUÇÃO DE CONFERÊNCIAS; ORGANIZAÇÃO E CONDUÇÃO DE CONFERÊNCIAS COMERCIAIS, PROFISSIONAIS E DE NEGÓCIOS; ORGANIZAÇÃO DE SEMINÁRIOS E CONFERÊNCIAS; ORGANIZAÇÃO DE REUNIÕES E CONFERÊNCIAS; ORGANIZAÇÃO E DIREÇÃO DE CONFERÊNCIAS; ORGANIZAÇÃO E ORIENTAÇÃO DE CONFERÊNCIAS; ORGANIZAÇÃO E REALIZAÇÃO DE CONFERÊNCIAS; ORGANIZAÇÃO E REALIZAÇÃO DE CONFERÊNCIAS, CONGRESSOS E SIMPÓSIOS; PREPARAÇÃO, DIREÇÃO E ORGANIZAÇÃO DE CONFERÊNCIAS; SERVIÇOS DE CONFERÊNCIAS; SERVIÇOS DE INFORMAÇÃO E CONSULTORIA EM MATÉRIA DE PREPARAÇÃO, CELEBRAÇÃO E ORGANIZAÇÃO DE CONFERÊNCIAS; ORGANIZAÇÃO E DIREÇÃO DE CONGRESSOS; ORGANIZAÇÃO E REALIZAÇÃO DE CONGRESSOS; PREPARAÇÃO, DIREÇÃO E ORGANIZAÇÃO DE CONGRESSOS; SERVIÇOS DE INFORMAÇÃO E CONSULTORIA EM MATÉRIA DE PREPARAÇÃO, CELEBRAÇÃO E ORGANIZAÇÃO DE CONGRESSOS; REALIZAÇÃO DE SEMINÁRIOS E CONGRESSOS; PRESTAÇÃO DE INFORMAÇÕES SOBRE EVENTOS DE CONGRESSOS; ORGANIZAÇÃO DE CONGRESSOS EDUCATIVOS; EXIBIÇÃO DE ESPETÁCULOS AO VIVO; FORMAÇÃO PRÁTICA [DEMONSTRAÇÃO]; SERVIÇOS DE ESTÚDIOS DE GRAVAÇÃO DE MÚSICA; SERVIÇOS DE ESTÚDIOS DE GRAVAÇÃO PARA TELEVISÃO; SERVIÇOS DE ESTÚDIOS DE GRAVAÇÃO; SERVIÇOS DE ESTÚDIOS DE GRAVAÇÃO DE ÁUDIO; SERVIÇOS DE ESTÚDIOS DE ENSAIOS [GRAVAÇÃO]; ORGANIZAÇÃO DE SEMINÁRIOS RELACIONADOS COM ATIVIDADES CULTURAIS; ORGANIZAÇÃO DE SEMINÁRIOS; ORGANIZAÇÃO DE SEMINÁRIOS COM FINS EDUCATIVOS; ORGANIZAÇÃO DE SEMINÁRIOS PARA FINS RECREATIVOS; ORGANIZAÇÃO DE SEMINÁRIOS RELACIONADOS COM NEGÓCIOS COMERCIAIS; ORGANIZAÇÃO DE SEMINÁRIOS RELATIVOS A FORMAÇÃO; ORGANIZAÇÃO DE SEMINÁRIOS RELACIONADOS COM FORMAÇÃO; ORGANIZAÇÃO DE SEMINÁRIOS RELACIONADOS COM EDUCAÇÃO; ORGANIZAÇÃO DE SEMINÁRIOS SOBRE EDUCAÇÃO; ORGANIZAÇÃO DE SEMINÁRIOS EDUCATIVOS; ORGANIZAÇÃO DE SEMINÁRIOS RELACIONADOS COM COMÉRCIO; ORGANIZAÇÃO DE SEMINÁRIOS E CONVENÇÕES NO ÂMBITO DA MEDICINA; ORGANIZAÇÃO E DIREÇÃO DE SEMINÁRIOS EDUCATIVOS; ORGANIZAÇÃO E DIREÇÃO DE SEMINÁRIOS; ORGANIZAÇÃO E REALIZAÇÃO DE SEMINÁRIOS; ORGANIZAÇÃO E REALIZAÇÃO DE SEMINÁRIOS E WORKSHOPS [FORMAÇÃO]; PLANEAMENTO DE SEMINÁRIOS COM FINS EDUCATIVOS; PREPARAÇÃO, DIREÇÃO E ORGANIZAÇÃO DE SEMINÁRIOS; REALIZAÇÃO DE WORKSHOPS E SEMINÁRIOS SOBRE AVALIAÇÃO DE ARTE; SEMINÁRIOS; ORGANIZAÇÃO DE

SEMINÁRIOS RELACIONADOS COM DIVERTIMENTO; ORGANIZAÇÃO DE SEMINÁRIOS RELACIONADOS COM PUBLICIDADE; DIREÇÃO DE WORKSHOPS E SEMINÁRIOS SOBRE CONSCIÊNCIA PESSOAL; DIREÇÃO DE WORKSHOPS E SEMINÁRIOS SOBRE AUTOCONSCIÊNCIA; DIREÇÃO DE SEMINÁRIOS PEDAGÓGICOS; DIREÇÃO DE SEMINÁRIOS DE INSTRUÇÃO; CONDUÇÃO DE SEMINÁRIOS; DIREÇÃO DE CURSOS, SEMINÁRIOS E WORKSHOPS; DIREÇÃO DE SEMINÁRIOS DE FORMAÇÃO PARA CLIENTES; DIREÇÃO DE SEMINÁRIOS DE INSTRUÇÃO RELACIONADOS COM ORGANIZAÇÃO DO TEMPO; DIREÇÃO DE SEMINÁRIOS EDUCATIVOS RELACIONADOS COM ASSUNTOS MÉDICOS; DIREÇÃO DE SEMINÁRIOS PEDAGÓGICOS RELACIONADOS COM GESTÃO DE TEMPO; FORNECIMENTO DE SEMINÁRIOS DE FORMAÇÃO EM LINHA; ORGANIZAÇÃO DE SEMINÁRIOS DE FORMAÇÃO CONTÍNUA; ORGANIZAÇÃO DE WORKSHOPS E SEMINÁRIOS; ORGANIZAÇÃO E REALIZAÇÃO DE SEMINÁRIOS DE FORMAÇÃO; ORGANIZAÇÃO E REALIZAÇÃO DE WORKSHOPS E SEMINÁRIOS SOBRE AUTOCONSCIÊNCIA; PRODUÇÃO DE MATERIAL DIDÁTICO PARA DISTRIBUIÇÃO EM SEMINÁRIOS PROFISSIONAIS; PRODUÇÃO DE MATERIAL DIDÁTICO DISTRIBUÍDO EM SEMINÁRIOS SOBRE GESTÃO; ORGANIZAÇÃO DE WEBINARS (SEMINÁRIOS ONLINE); ORGANIZAÇÃO DE SIMPÓSIOS EDUCATIVOS; ORGANIZAÇÃO DE SIMPÓSIOS RELACIONADOS COM EDUCAÇÃO; ORGANIZAÇÃO DE SIMPÓSIOS RELACIONADOS COM FORMAÇÃO; ORGANIZAÇÃO E DIREÇÃO DE SIMPÓSIOS; ORGANIZAÇÃO E REALIZAÇÃO DE SIMPÓSIOS; PREPARAÇÃO, DIREÇÃO E ORGANIZAÇÃO DE SIMPÓSIOS; SERVIÇOS DE INFORMAÇÃO E CONSULTORIA EM MATÉRIA DE PREPARAÇÃO, CELEBRAÇÃO E ORGANIZAÇÃO DE SIMPÓSIOS; SIMPÓSIOS RELACIONADOS COM O ENTRETENIMENTO; SIMPÓSIOS RELACIONADOS COM A EDUCAÇÃO; ORGANIZAÇÃO DE WORKSHOPS PROFISSIONAIS E CURSOS DE FORMAÇÃO; ORGANIZAÇÃO E DIREÇÃO DE CURSOS PRÁTICOS DE FORMAÇÃO [WORKSHOPS]; ORGANIZAÇÃO E DIREÇÃO DE WORKSHOPS DE FORMAÇÃO; ORGANIZAÇÃO E REALIZAÇÃO DE WORKSHOPS; PREPARAÇÃO, DIREÇÃO E ORGANIZAÇÃO DE WORKSHOPS [FORMAÇÃO]; REALIZAÇÃO DE WORKSHOPS EDUCATIVOS NO DOMÍNIO DA GESTÃO DE NEGÓCIOS; SERVIÇOS DE EDUCAÇÃO QUE FORNECEM WORKSHOPS EM TRIBUTAÇÃO DE PROPRIEDADES; SERVIÇOS DE EDUCAÇÃO QUE FORNECEM WORKSHOPS EM POLÍTICAS SOBRE TERRAS; SERVIÇOS DE INFORMAÇÃO E CONSULTORIA EM MATÉRIA DE PREPARAÇÃO, CELEBRAÇÃO E ORGANIZAÇÃO DE WORKSHOPS [FORMAÇÃO]; WORKSHOPS DE FORMAÇÃO; WORKSHOPS PARA FINS CULTURAIS; WORKSHOPS PARA FINS EDUCATIVOS; WORKSHOPS PARA FINS RECREATIVOS; PUBLICAÇÃO DE FOTOGRAFIAS; SERVIÇOS DE BIBLIOTECA ON-LINE, NOMEADAMENTE, A PRESTAÇÃO DE SERVIÇOS DE BIBLIOTECA ELETRÓNICA, QUE INCLUEM JORNAIS, REVISTAS, FOTOGRAFIAS E IMAGENS ATRAVÉS DE UMA REDE INFORMÁTICA ON-LINE; INSTRUÇÃO EM FOTOGRAFIA; SERVIÇOS EDUCATIVOS RELACIONADOS COM FOTOGRAFIA; FOTOGRAFIA; FOTOGRAFIA AÉREA; PRODUÇÃO DE ÁUDIO E VÍDEO, E FOTOGRAFIA; PRODUÇÃO DE ÁUDIO, VÍDEO E MULTIMÉDIA, E FOTOGRAFIA; FORNECIMENTO DE FOTOGRAFIAS NÃO DESCARRÉGÁVEIS EM LINHA; REPORTAGENS FOTOGRAFICAS; FOTOGRAFICAS (REPORTAGENS -); ORGANIZAÇÃO E DIREÇÃO DE CONCERTOS; ORGANIZAÇÃO E DIREÇÃO DE CONCERTOS MUSICAIS; PREPARAÇÃO, DIREÇÃO E ORGANIZAÇÃO DE CONCERTOS; SERVIÇOS DE

ENSINO RELACIONADOS COM FORMAÇÃO PROFISSIONAL; SERVIÇOS DE ACADEMIAS PARA O ENSINO E FORMAÇÃO EM REPRESENTAÇÃO; ORGANIZAÇÃO DE CURSOS DE FORMAÇÃO EM INSTITUTOS DE ENSINO; FORMAÇÃO EM INSTITUTOS DE ENSINO SECUNDÁRIO; ENSINO [FORMAÇÃO]; ENSINO E FORMAÇÃO EM NEGÓCIOS COMERCIAIS, INDÚSTRIA E TECNOLOGIA DA INFORMAÇÃO; FORMAÇÃO E ENSINO NO DOMÍNIO DA MEDICINA; ENSINO DE GINÁSTICA [FORMAÇÃO]; SERVIÇOS DE FORMAÇÃO E ENSINO; DISTRIBUIÇÃO DE FILMES; SERVIÇOS CULTURAIS, DE EDUCAÇÃO E DE DIVERTIMENTO PRESTADOS POR GALERIAS DE ARTE; EDUCAÇÃO DE ADULTOS; EDUCAÇÃO DESPORTIVA; EDUCAÇÃO E FORMAÇÃO EM MATÉRIA DE PROCESSAMENTO ELETRÔNICO DE DADOS; EDUCAÇÃO E FORMAÇÃO NO DOMÍNIO DA ENGENHARIA AUTOMÓVEL; EDUCAÇÃO EM MATÉRIA DE SAÚDE; EDUCAÇÃO EM MATÉRIA DE SAÚDE FÍSICA; EDUCAÇÃO EM SENSIBILIZAÇÃO PARA O MOVIMENTO; EDUCAÇÃO EM UNIVERSIDADES OU INSTITUIÇÕES DE ENSINO SUPERIOR; EDUCAÇÃO [ENSINO]; EDUCAÇÃO FÍSICA; EDUCAÇÃO LINGUÍSTICA; EDUCAÇÃO MUSICAL; EDUCAÇÃO NO DOMÍNIO DA ARTE, PRESTADA ATRAVÉS DE CURSOS POR CORRESPONDÊNCIA; EDUCAÇÃO NO DOMÍNIO DA CIÊNCIA INFORMÁTICA; EDUCAÇÃO NO DOMÍNIO DA SAÚDE; EDUCAÇÃO NO DOMÍNIO DA SEGURANÇA E SAÚDE NO TRABALHO; EDUCAÇÃO PROFISSIONAL EM MATÉRIA DE PREVENÇÃO DE PROBLEMAS RELACIONADOS COM A SAÚDE; EDUCAÇÃO PROFISSIONAL EM MATÉRIA DE PREVENÇÃO DE PROBLEMAS RELACIONADOS COM DROGAS; EDUCAÇÃO PROFISSIONAL NO DOMÍNIO DA MECÂNICA; EDUCAÇÃO PROFISSIONAL RELACIONADA COM A PROTEÇÃO DE PROPRIEDADES PESSOAIS; EDUCAÇÃO PROFISSIONAL RELACIONADA COM SEGURANÇA PESSOAL; EDUCAÇÃO SOBRE SEGURANÇA RODOVIÁRIA; EDUCAÇÃO VOCACIONAL PARA JOVENS; ENSINO RELACIONADO COM A EDUCAÇÃO ALIMENTAR; EXAMES PEDAGÓGICOS/EDUCAÇÃO; FORMAÇÃO DE EQUIPAS (EDUCAÇÃO); FORNECIMENTO DE CURSOS DE EDUCAÇÃO RELACIONADOS COM A INDÚSTRIA DE VIAGENS; FORNECIMENTO DE EDUCAÇÃO; FORNECIMENTO DE EDUCAÇÃO E FORMAÇÃO; FORNECIMENTO DE FORMAÇÃO, EDUCAÇÃO E CURSOS; FORNECIMENTO DE INFORMAÇÕES SOBRE A EDUCAÇÃO EM LINHA; FORNECIMENTO DE INSTALAÇÕES PARA EDUCAÇÃO; FORNECIMENTO DE INSTALAÇÕES PARA EDUCAÇÃO FÍSICA; FORNECIMENTO DE SERVIÇOS DE EDUCAÇÃO NO DOMÍNIO DA SAÚDE; GESTÃO DE SERVIÇOS DE EDUCAÇÃO; INFORMAÇÃO EM MATÉRIA DE EDUCAÇÃO; INFORMAÇÃO RELACIONADA COM EDUCAÇÃO DESPORTIVA; INFORMAÇÃO SOBRE EDUCAÇÃO; INFORMAÇÕES RELACIONADAS COM A EDUCAÇÃO; INFORMAÇÕES SOBRE EDUCAÇÃO PRESTADAS ONLINE A PARTIR DE UMA BASE DE DADOS INFORMÁTICA OU ATRAVÉS DA INTERNET; INFORMAÇÕES SOBRE EDUCAÇÃO; INSTRUÇÃO DE EDUCAÇÃO FÍSICA; ORGANIZAÇÃO DE CONVENÇÕES DE EDUCAÇÃO; ORGANIZAÇÃO DE REUNIÕES NO DOMÍNIO DA EDUCAÇÃO; ORGANIZAÇÃO E REALIZAÇÃO DE FEIRAS DE EDUCAÇÃO; ORIENTAÇÃO PROFISSIONAL [ASSESSORIA EM MATÉRIA DE EDUCAÇÃO OU FORMAÇÃO]; ORIENTAÇÃO PROFISSIONAL [CONSULTORIA EM EDUCAÇÃO OU FORMAÇÃO]; ORIENTAÇÃO PROFISSIONAL [EDUCAÇÃO]; PREPARAÇÃO DE CURSOS DE INSTRUÇÃO,

EDUCAÇÃO E FORMAÇÃO PARA JOVENS E ADULTOS; PRESTAÇÃO DE INFORMAÇÕES RELACIONADAS COM EDUCAÇÃO; PRESTAÇÃO DE SERVIÇOS DE EDUCAÇÃO RELACIONADOS COM O FITNESS; PRESTAÇÃO DE SERVIÇOS DE EDUCAÇÃO RELACIONADOS COM QUESTÕES BIOLÓGICAS; PRESTAÇÃO DE SERVIÇOS DE FORMAÇÃO E EDUCAÇÃO; PRESTAÇÃO DE SERVIÇOS DE EDUCAÇÃO RELACIONADOS COM EXERCÍCIO FÍSICO; PRESTAÇÃO DE SERVIÇOS DE EDUCAÇÃO DE CRIANÇAS ATRAVÉS DE GRUPOS LÚDICOS; PRESTAÇÃO DE SERVIÇOS DE EDUCAÇÃO RELACIONADOS COM QUESTÕES ECOLÓGICAS; PRESTAÇÃO DE SERVIÇOS DE EDUCAÇÃO RELACIONADOS COM DIETAS; PROGRAMAS DE EDUCAÇÃO E FORMAÇÃO NO DOMÍNIO DA GESTÃO DE RISCO; PROVAS DE VINHOS [SERVIÇOS DE EDUCAÇÃO]; SERVIÇO DE EDUCAÇÃO NO ÂMBITO DO COACHING; SERVIÇOS DE ACADEMIAS [EDUCAÇÃO]; SERVIÇOS DE ASSESSORIA EM MATÉRIA DE CARREIRAS (ASSESSORIA EM EDUCAÇÃO OU FORMAÇÃO); SERVIÇOS DE ASSESSORIA EM MATÉRIA DE EDUCAÇÃO; SERVIÇOS DE ASSESSORIA RELACIONADOS COM EDUCAÇÃO; SERVIÇOS DE CONSULTADORIA EM MATÉRIA DE EDUCAÇÃO EMPRESARIAL; SERVIÇOS DE CONSULTADORIA PROFISSIONAL RELACIONADOS COM EDUCAÇÃO; SERVIÇOS DE CONSULTADORIA RELACIONADOS COM A EDUCAÇÃO E FORMAÇÃO EM MATÉRIA DE GESTÃO E DE PESSOAL; SERVIÇOS DE CONSULTADORIA EM MATÉRIA DE EDUCAÇÃO; SERVIÇOS DE CONSULTORIA EM MATÉRIA DE EDUCAÇÃO E FORMAÇÃO; SERVIÇOS DE EDUCAÇÃO; SERVIÇOS DE EDUCAÇÃO ASSISTIDA POR COMPUTADOR NO DOMÍNIO DA GESTÃO DE NEGÓCIOS COMERCIAIS; SERVIÇOS DE EDUCAÇÃO DE ADULTOS NA ÁREA FINANCEIRA; SERVIÇOS DE EDUCAÇÃO DE ADULTOS RELACIONADOS COM CONTABILIDADE; SERVIÇOS DE EDUCAÇÃO DESPORTIVA; SERVIÇOS DE EDUCAÇÃO DESTINADOS À TRANSMISSÃO DE MÉTODOS DE ENSINO DO PROCESSAMENTO DE DADOS; SERVIÇOS DE EDUCAÇÃO DIETÉTICA; SERVIÇOS DE EDUCAÇÃO E FORMAÇÃO RELACIONADOS COM CUIDADOS DE SAÚDE; SERVIÇOS DE EDUCAÇÃO E FORMAÇÃO EM MATÉRIA DE ORIENTAÇÃO PESSOAL; SERVIÇOS DE EDUCAÇÃO E FORMAÇÃO EM MATÉRIA DE HIGIENE E SEGURANÇA OCUPACIONAL; SERVIÇOS DE EDUCAÇÃO E FORMAÇÃO EM MATÉRIA DE GESTÃO DE NEGÓCIO; SERVIÇOS DE EDUCAÇÃO E FORMAÇÃO EM MATÉRIA DE GESTÃO IMOBILIÁRIA; SERVIÇOS DE EDUCAÇÃO E FORMAÇÃO LINGUÍSTICA; SERVIÇOS DE EDUCAÇÃO E FORMAÇÃO VOCACIONAL; SERVIÇOS DE EDUCAÇÃO E FORMAÇÃO SOBRE JOGOS; SERVIÇOS DE EDUCAÇÃO E FORMAÇÃO SOBRE DESPORTOS; SERVIÇOS DE EDUCAÇÃO E INSTRUÇÃO EM MATÉRIA DE DESPORTO; SERVIÇOS DE EDUCAÇÃO E INSTRUÇÃO EM MATÉRIA DE ARTE E ARTESANATO; SERVIÇOS DE EDUCAÇÃO EMPRESARIAL; SERVIÇOS DE EDUCAÇÃO FÍSICA [MANUTENÇÃO DA FORMA FÍSICA]; SERVIÇOS DE EDUCAÇÃO FÍSICA; SERVIÇOS DE EDUCAÇÃO FÍSICA ASSISTIDA POR COMPUTADOR; SERVIÇOS DE EDUCAÇÃO FORNECIDOS PARA CRIANÇAS; SERVIÇOS DE EDUCAÇÃO FORNECIDOS ATRAVÉS DA RÁDIO; SERVIÇOS DE EDUCAÇÃO FORNECIDOS PARA OS PROFESSORES DE CRIANÇAS; SERVIÇOS DE EDUCAÇÃO MUSICAL; SERVIÇOS DE EDUCAÇÃO NO DOMÍNIO DOS TRATAMENTOS TERAPÊUTICOS; SERVIÇOS DE EDUCAÇÃO NO DOMÍNIO DA INDÚSTRIA; SERVIÇOS DE EDUCAÇÃO NO SETOR DOS CUIDADOS DE SAÚDE; SERVIÇOS DE EDUCAÇÃO ON-LINE A PARTIR DE UMA BASE DE DADOS INFORMÁTICA OU ATRAVÉS DA INTERNET

OU DE EXTRANETS; SERVIÇOS DE EDUCAÇÃO PARA O ENSINO DE TÉCNICAS DE TRANSCRIÇÃO; SERVIÇOS DE EDUCAÇÃO PARA A PREVENÇÃO DA CEGUEIRA; SERVIÇOS DE EDUCAÇÃO PARA ADULTOS RELACIONADOS COM DIREITO; SERVIÇOS DE EDUCAÇÃO PARA ADULTOS RELACIONADOS COM MEDICINA; SERVIÇOS DE EDUCAÇÃO PARA O ENSINO DA ESCRITA MANUAL; SERVIÇOS DE EDUCAÇÃO PARA AS ARTES DRAMÁTICAS; SERVIÇOS DE EDUCAÇÃO PARA ADULTOS RELACIONADOS COM GESTÃO; SERVIÇOS DE EDUCAÇÃO PARA ADULTOS RELACIONADOS COM FARMÁCIA; SERVIÇOS DE EDUCAÇÃO PARA PESSOAL ADMINISTRATIVO; SERVIÇOS DE EDUCAÇÃO PARA O ENSINO DA ESCRITA COM TECLADO; SERVIÇOS DE EDUCAÇÃO PARA ADULTOS RELACIONADOS COM SERVIÇOS BANCÁRIOS; SERVIÇOS DE EDUCAÇÃO PARA ADULTOS RELACIONADOS COM PROPRIEDADE INTELECTUAL; SERVIÇOS DE EDUCAÇÃO PARA ADULTOS NO DOMÍNIO DAS QUESTÕES AMBIENTAIS; SERVIÇOS DE EDUCAÇÃO PARA ADULTOS RELACIONADOS COM COMÉRCIO; SERVIÇOS DE EDUCAÇÃO PARA O FORNECIMENTO DE MÉTODOS DE ENSINO DE LÍNGUAS; SERVIÇOS DE EDUCAÇÃO PARA TRANSMITIR MÉTODOS DE ENSINO DE LÍNGUAS; SERVIÇOS DE EDUCAÇÃO PARA ADULTOS RELACIONADOS COM AUDITORIA; SERVIÇOS DE EDUCAÇÃO PRESTADOS POR ESCOLAS; SERVIÇOS DE EDUCAÇÃO PRESTADOS ATRAVÉS DA TELEVISÃO; SERVIÇOS DE EDUCAÇÃO PRESTADOS À INDÚSTRIA; SERVIÇOS DE EDUCAÇÃO PRESTADOS POR PROGRAMAS DE TELEVISÃO; SERVIÇOS DE EDUCAÇÃO PRESTADOS POR ESTABELECIMENTOS DE ENSINO SECUNDÁRIO; SERVIÇOS DE EDUCAÇÃO PRESTADOS POR ESTABELECIMENTOS DE ENSINO SUPERIOR; SERVIÇOS DE EDUCAÇÃO PRESTADOS POR ESTABELECIMENTOS UNIVERSITÁRIOS; SERVIÇOS DE EDUCAÇÃO PRIMÁRIA RELACIONADOS COM ALFABETIZAÇÃO; SERVIÇOS DE EDUCAÇÃO QUE PROPORCIONAM FORMAÇÃO EM POLÍTICA DE TERRAS; SERVIÇOS DE EDUCAÇÃO QUE PROPORCIONAM INSTRUÇÃO EM TRIBUTAÇÃO DE PROPRIEDADES; SERVIÇOS DE EDUCAÇÃO RELACIONADOS COM DESPORTO; SERVIÇOS DE EDUCAÇÃO RELACIONADOS COM A BANCA; SERVIÇOS DE EDUCAÇÃO RELACIONADOS COM FARMÁCIA; SERVIÇOS DE EDUCAÇÃO RELACIONADOS COM A ELABORAÇÃO DE CERVEJA; SERVIÇOS DE EDUCAÇÃO RELACIONADOS COM A APLICAÇÃO DE SOFTWARE INFORMÁTICO; SERVIÇOS DE EDUCAÇÃO RELACIONADOS COM COMPUTADORES; SERVIÇOS DE EDUCAÇÃO RELACIONADOS COM LÍNGUAS; SERVIÇOS DE EDUCAÇÃO RELACIONADOS COM O ENSINO DE LÍNGUAS; SERVIÇOS DE EDUCAÇÃO RELACIONADOS COM A ÁGUA; SERVIÇOS DE EDUCAÇÃO RELACIONADOS COM INDÚSTRIA HORTÍCOLA; SERVIÇOS DE EDUCAÇÃO RELACIONADOS COM A UTILIZAÇÃO DE COMPUTADORES EM EMPRESAS; SERVIÇOS DE EDUCAÇÃO RELACIONADOS COM GESTÃO; SERVIÇOS DE EDUCAÇÃO RELACIONADOS COM ZOOLOGIA; SERVIÇOS DE EDUCAÇÃO RELACIONADOS COM MANUTENÇÃO DA FORMA FÍSICA; SERVIÇOS DE EDUCAÇÃO RELACIONADOS COM CULINÁRIA; SERVIÇOS DE EDUCAÇÃO RELACIONADOS COM A APLICAÇÃO DE SISTEMAS INFORMÁTICOS; SERVIÇOS DE EDUCAÇÃO RELACIONADOS COM IOGA; SERVIÇOS DE EDUCAÇÃO RELACIONADOS COM MEDITAÇÃO; SERVIÇOS DE EDUCAÇÃO RELACIONADOS COM DESIGN; SERVIÇOS DE EDUCAÇÃO RELACIONADOS COM A SAÚDE; SERVIÇOS DE EDUCAÇÃO RELACIONADOS COM MÚSICA;

SERVIÇOS DE EDUCAÇÃO RELACIONADOS COM INDÚSTRIA AGRÍCOLA; SERVIÇOS DE EDUCAÇÃO RELACIONADOS COM SERVIÇO À MESA; SERVIÇOS DE EDUCAÇÃO RELATIVOS À POLUIÇÃO DA ÁGUA; SERVIÇOS DE EDUCAÇÃO RELACIONADOS COM A MEDICINA; SERVIÇOS DE EDUCAÇÃO RELACIONADOS COM O FABRICO TÊXTIL; SERVIÇOS DE EDUCAÇÃO RELACIONADOS COM ENOLOGIA; SERVIÇOS DE EDUCAÇÃO RELACIONADOS COM FORMAÇÃO DE VENDEDORES; SERVIÇOS DE EDUCAÇÃO RELACIONADOS COM A SEGURANÇA RODOVIÁRIA; SERVIÇOS DE EDUCAÇÃO RELACIONADOS COM O DESENVOLVIMENTO DAS FACULDADES INTELCTUAIS DAS CRIANÇAS; SERVIÇOS DE EDUCAÇÃO RELATIVOS A SEGURANÇA DA ÁGUA; SERVIÇOS DE EDUCAÇÃO RELATIVOS A SALUBRIDADE DA ÁGUA; SERVIÇOS DE EDUCAÇÃO RELACIONADOS COM A GESTÃO DE NEGÓCIOS EM REGIME DE FRANCHISING; SERVIÇOS DE EDUCAÇÃO RELACIONADOS COM A SATISFAÇÃO DOS CLIENTES; SERVIÇOS DE EDUCAÇÃO RELACIONADOS COM ARTES; SERVIÇOS DE EDUCAÇÃO RELACIONADOS COM COMPETÊNCIAS DE COMUNICAÇÃO; SERVIÇOS DE EDUCAÇÃO RELACIONADOS COM FORMAÇÃO EMPRESARIAL; SERVIÇOS DE EDUCAÇÃO RELACIONADOS COM SISTEMAS INFORMÁTICOS; SERVIÇOS DE EDUCAÇÃO RELACIONADOS COM RELIGIÃO; SERVIÇOS DE EDUCAÇÃO RELACIONADOS COM PRIMEIROS SOCORROS; SERVIÇOS DE EDUCAÇÃO RELACIONADOS COM SERVIÇOS DE QUALIDADE; SERVIÇOS DE EDUCAÇÃO RELACIONADOS COM A TECNOLOGIA ALIMENTAR; SERVIÇOS DE EDUCAÇÃO RELACIONADOS COM HIGIENE; SERVIÇOS DE EDUCAÇÃO RELACIONADOS COM O ENSINO DE LÍNGUAS ESTRANGEIRAS; SERVIÇOS DE EDUCAÇÃO RELACIONADOS COM TECNOLOGIA DA INFORMAÇÃO; SERVIÇOS DE EDUCAÇÃO RELACIONADOS COM A CRIAÇÃO DE PROGRAMAS INFORMÁTICOS; SERVIÇOS DE EDUCAÇÃO RELACIONADOS COM NUTRIÇÃO; SERVIÇOS DE EDUCAÇÃO RELATIVOS À GESTÃO DA ÁGUA; SERVIÇOS DE EDUCAÇÃO RELACIONADOS COM ARQUITETURA; SERVIÇOS DE EDUCAÇÃO SOB A FORMA DE ESCOLAS DE CORRESPONDÊNCIA; SERVIÇOS DE EDUCAÇÃO SOB A FORMA DE PROGRAMAS TELEVISIVOS DE MÚSICA; SERVIÇOS DE EDUCAÇÃO SOB A FORMA DE CURSOS POR CORRESPONDÊNCIA; SERVIÇOS DE EDUCAÇÃO TECNOLÓGICA; SERVIÇOS DE EDUCAÇÃO UNIVERSITÁRIA; SERVIÇOS DE ENSINO [EDUCAÇÃO]; SERVIÇOS DE FORMAÇÃO E EDUCAÇÃO EM MATÉRIA DE INFORMÁTICA; SERVIÇOS DE INFORMAÇÃO E ACONSELHAMENTO SOBRE CARREIRAS (ACONSELHAMENTO NA ÁREA DA EDUCAÇÃO E FORMAÇÃO); SERVIÇOS DE INFORMAÇÃO EM MATÉRIA DE EDUCAÇÃO; SERVIÇOS DE INFORMAÇÃO TELEFÔNICA RELACIONADOS COM EDUCAÇÃO; SERVIÇOS DE INFORMAÇÕES RELACIONADAS COM A EDUCAÇÃO; SERVIÇOS DE INSTITUTO DE EDUCAÇÃO; SERVIÇOS DE PROVAS DE VINHOS [EDUCAÇÃO]; SERVIÇOS EDUCACIONAIS PARA FORNECIMENTO DE CURSOS DE EDUCAÇÃO; SERVIÇOS PRESTADOS POR INSTITUTOS DE EDUCAÇÃO; ORGANIZAÇÃO DE COMPETIÇÕES [EDUCAÇÃO OU DIVERTIMENTO]; ORGANIZAÇÃO DE COMPETIÇÕES DE EDUCAÇÃO OU ENTRETENIMENTO; ORGANIZAÇÃO DE COMPETIÇÕES [EDUCAÇÃO OU DIVERTIMENTO]; ORGANIZAÇÃO DE CONCURSOS EM MATÉRIA DE EDUCAÇÃO; ORGANIZAÇÃO DE CONCURSOS NO DOMÍNIO DA EDUCAÇÃO; ORGANIZAÇÃO DE CONCURSOS (EDUCAÇÃO OU DIVERTIMENTO); ORGANIZAÇÃO E REALIZAÇÃO DE COMPETIÇÕES [EDUCAÇÃO OU DIVERTIMENTO]; EDUCAÇÃO E

FORMAÇÃO; EDUCAÇÃO E FORMAÇÃO NOS DOMÍNIOS DA MÚSICA E DO ENTRETENIMENTO; ESQUEMAS DE JOGOS [ENTRETENIMENTO, EDUCAÇÃO]; SERVIÇOS DE CLUBES [ENTRETENIMENTO OU EDUCAÇÃO]; SERVIÇOS DE DIVERTIMENTO, EDUCAÇÃO E FORMAÇÃO; SERVIÇOS DE EDUCAÇÃO E FORMAÇÃO; SERVIÇOS DE ESCOLAS [EDUCAÇÃO]; SERVIÇOS DE FORMAÇÃO E EDUCAÇÃO

(591)

(540)

PÓLVORA

(550)

(210) **622931**

MNA

(220) 2019.04.24

(300)

(730) **PT FRISALGADOS, LDA**

(511) 30 BOLOS; CHAMUÇAS; CHEESECAKES; EMPADAS CONTENDO CARNE; EMPADAS, DOCES OU SALGADAS; MIL-FOLHAS; PASTÉIS DE NATA

(591)

(540)

MISTER CAKE

(550)

(210) **622932**

MNA

(220) 2019.04.24

(300)

(730) **PT ABILIO SALGADO MENDES, LDA**

(511) 25 PIJAMAS; ROBES DE SENHORA

(591)

(540)

MARBIL

(550)

(210) **622940**

MNA

(220) 2019.04.24

(300)

(730) **PT PEDRO MIGUEL BRANCO AZEVEDO**

(511) 39 AGÊNCIAS DE RESERVAS DE VIAGENS; AGENTES DE ORGANIZAÇÃO DE VIAGENS; ALUGUER DE MÁQUINAS DE EMISSÃO DE BILHETES PARA VIAGENS; CONSULTADORIA EM VIAGENS; CONSULTADORIA PARA PLANEAMENTO DE ITINERÁRIOS DE VIAGENS; COORDENAÇÃO DA ORGANIZAÇÃO DE VIAGENS PARA INDIVÍDUOS E GRUPOS; DISPONIBILIZAÇÃO DE INFORMAÇÃO SOBRE VIAGENS TURÍSTICAS ATRAVÉS DA INTERNET; DISPONIBILIZAÇÃO DE INFORMAÇÃO ATRAVÉS DA INTERNET SOBRE RESERVA DE VIAGENS DE NEGÓCIO; DISPONIBILIZAÇÃO DE INFORMAÇÃO ATRAVÉS DA INTERNET SOBRE VIAGENS; DISPONIBILIZAÇÃO DE INFORMAÇÃO SOBRE TRANSPORTE E VIAGENS; DISPONIBILIZAÇÃO DE INFORMAÇÃO ONLINE

SOBRE VIAGENS; DISPONIBILIZAÇÃO DE INFORMAÇÃO SOBRE VIAGENS ATRAVÉS DE UMA REDE INFORMÁTICA MUNDIAL; DISPONIBILIZAÇÃO DE INFORMAÇÃO SOBRE TRANSPORTES E VIAGENS ATRAVÉS DE APARELHOS E DISPOSITIVOS MÓVEIS DE TELECOMUNICAÇÕES; FORNECIMENTO DE INFORMAÇÕES SOBRE VIAGENS; FORNECIMENTO DE INFORMAÇÕES RELACIONADAS COM VIAGENS; FORNECIMENTO DE BILHETES DE VIAGENS; INFORMAÇÕES DE VIAGENS; INFORMAÇÕES SOBRE VIAGENS; MEDIAÇÃO E RESERVA DE VIAGENS; ORGANIZAÇÃO DE TRANSPORTE E VIAGENS; ORGANIZAÇÃO DE VIAGENS; INFORMAÇÕES DE VIAGENS SOBRE ALTERAÇÕES DEVIDAS A CONDIÇÕES METEOROLÓGICAS ADVERSAS; FORNECIMENTO DE INFORMAÇÕES RELATIVAS AO PLANEAMENTO E À RESERVA DE VIAGENS E TRANSPORTES, ATRAVÉS DE MEIOS ELETRÓNICOS; ORGANIZAÇÃO DE VIAGENS AO ESTRANGEIRO; ORGANIZAÇÃO DE VIAGENS COM FINS CULTURAIS AO ESTRANGEIRO; ORGANIZAÇÃO DE VIAGENS, COMO PROGRAMA BÔNUS, PARA CLIENTES DE CARTÕES DE CRÉDITO; ORGANIZAÇÃO DE VIAGENS DE AUTOCARRO; ORGANIZAÇÃO DE VIAGENS DE FÉRIAS; ORGANIZAÇÃO DE VIAGENS DE NEGÓCIOS; ORGANIZAÇÃO DE VIAGENS DE E PARA HOTÉIS; ORGANIZAÇÃO DE VIAGENS E PASSEIOS DE BARCO; ORGANIZAÇÃO DE VIAGENS EM AUTOCARROS; ORGANIZAÇÃO DE VIAGENS POR VIA AÉREA; ORGANIZAÇÃO DE VIAGENS RECREATIVAS DE GRUPO; ORGANIZAÇÃO DE VIAGENS TURÍSTICAS; ORGANIZAÇÃO E MEDIAÇÃO DE VIAGENS; ORGANIZAÇÃO E RESERVA DE VIAGENS; ORGANIZAÇÃO E RESERVA DE VIAGENS PARA PACOTES DE FÉRIAS; PLANEAMENTO DE VIAGENS; PRESTAÇÃO DE INFORMAÇÕES SOBRE ASSUNTOS RELACIONADOS COM VIAGENS; PLANIFICAÇÃO, ORGANIZAÇÃO E RESERVA DE VIAGENS ATRAVÉS DE MEIOS ELETRÓNICOS; PLANIFICAÇÃO, ORGANIZAÇÃO E RESERVA DE VIAGENS; PLANEAMENTO E RESERVA DE VIAGENS AÉREAS, ATRAVÉS DE MEIOS ELETRÓNICOS; PLANEAMENTO E RESERVA DE VIAGENS E TRANSPORTES, ATRAVÉS DE MEIOS ELETRÓNICOS; PRESTAÇÃO DE INFORMAÇÕES RELATIVAS A VIAGENS E TRANSPORTES, ATRAVÉS DE MEIOS ELETRÓNICOS; PRESTAÇÃO DE INFORMAÇÕES RELATIVAS AO PLANEAMENTO E À RESERVA DE VIAGENS AÉREAS, ATRAVÉS DE MEIOS ELETRÓNICOS; PRESTAÇÃO DE INFORMAÇÕES RELATIVAS A VIAGENS AÉREAS, ATRAVÉS DE MEIOS ELETRÓNICOS; PRESTAÇÃO DE INFORMAÇÕES RELACIONADAS COM ITINERÁRIOS DE VIAGENS; PRESTAÇÃO DE INFORMAÇÕES TURÍSTICAS SOBRE VIAGENS; PRESTAÇÃO DE INFORMAÇÕES SOBRE VIAGENS ATRAVÉS DE COMPUTADOR; PRESTAÇÃO DE INFORMAÇÕES COMPUTORIZADAS SOBRE VIAGENS; PRESTAÇÃO DE INFORMAÇÕES RELACIONADAS COM VIAGENS; RESERVA DE LUGARES PARA VIAGENS AÉREAS; RESERVA DE LUGARES PARA VIAGENS DE COMBOIO; RESERVA DE LUGARES PARA VIAGENS; RESERVA DE BILHETES PARA VIAGENS; RESERVA DE ASSENTOS PARA VIAGENS; REALIZAÇÃO DE VIAGENS POR SIGHTSEEING; SERVIÇOS DE ACOMPANHANTES EM VIAGENS; RESERVAS PARA VIAGENS; RESERVAS E MARCAÇÕES DE ASSENTOS PARA VIAGENS; RESERVAS DE CAMAROTES PARA VIAGENS; RESERVA DE VIAGENS DE FÉRIAS E VISITAS TURÍSTICAS; RESERVA DE VIAGENS ATRAVÉS DE AGÊNCIAS DE TURISMO; RESERVA DE VIAGENS; RESERVA DE LUGARES PARA VIAGENS DE AUTOCARRO; SERVIÇOS DE AGÊNCIA DE VIAGENS PARA A

ORGANIZAÇÃO DE VIAGENS; SERVIÇOS DE AGÊNCIA DE VIAGENS PARA VIAGENS DE NEGÓCIOS; SERVIÇOS DE AGÊNCIA DE VIAGENS RELACIONADOS COM VIAGENS POR AUTOCARRO; SERVIÇOS DE AGÊNCIA DE VIAGENS PARA A ORGANIZAÇÃO DE VIAGENS DE FÉRIAS; SERVIÇOS DE AGÊNCIA DE RESERVAS PARA VIAGENS; SERVIÇOS DE AGÊNCIA DE RESERVAS RELATIVAS A VIAGENS; SERVIÇOS DE AGÊNCIA DE MARCAÇÃO DE VIAGENS AÉREAS; SERVIÇOS DE CONSULTA DE HORÁRIOS RELACIONADOS COM VIAGENS; SERVIÇOS DE ASSESSORIA RELATIVOS A ITINERÁRIOS DE VIAGENS; SERVIÇOS DE AGÊNCIAS DE VIAGENS E DERESERVAS; SERVIÇOS DE AGÊNCIAS DE VIAGENS, NOMEADAMENTE RESERVAS E MARCAÇÕES DE TRANSPORTES; SERVIÇOS DE AGÊNCIA PARA A ORGANIZAÇÃO DE VIAGENS; SERVIÇOS DE AGÊNCIA PARA ORGANIZAÇÃO DE VIAGENS; SERVIÇOS DE AGÊNCIA DE VIAGENS, DESIGNADAMENTE ORGANIZAÇÃO DE TRANSPORTE PARA VIAJANTES; SERVIÇOS DE INFORMAÇÕES RELACIONADAS COM VIAGENS; SERVIÇOS DE INFORMAÇÃO RELACIONADOS COM VIAGENS; SERVIÇOS DE INFORMAÇÃO E CONSULTADORIA EM MATÉRIA DE VIAGENS; SERVIÇOS DE INFORMAÇÃO COMPUTORIZADOS RELACIONADOS COM VIAGENS; SERVIÇOS DE INFORMAÇÃO COMPUTORIZADOS RELACIONADOS COM RESERVAS DE VIAGENS; SERVIÇOS DE GUIAS PARA VIAGENS; SERVIÇOS DE GUIAS DE VIAGEM E DE INFORMAÇÕES SOBRE VIAGENS; SERVIÇOS DE EMISSÃO DE BILHETES PARA VIAGENS; SERVIÇOS DE RESERVA DE VIAGENS E DE TRANSPORTES; SERVIÇOS DE RESERVA DE VIAGENS AÉREAS; SERVIÇOS DE RESERVA DE BILHETES PARA VIAGENS E EXCURSÕES; SERVIÇOS DE RESERVA DE BILHETES PARA VIAGENS; SERVIÇOS DE PLANEAMENTO DE VIAGENS; SERVIÇOS DE PACOTE DE FÉRIAS PARA A ORGANIZAÇÃO DE VIAGENS; SERVIÇOS DE ORGANIZAÇÃO E RESERVA DE VIAGENS; SERVIÇOS DE OPERADORES TURÍSTICOS PARA RESERVA DE VIAGENS; SERVIÇOS DE MARCAÇÃO E RESERVA DE VIAGENS; SERVIÇOS DE RESERVA PARA VIAGENS DE TRANSPORTE AÉREO; SERVIÇOS DE RESERVAS DE VIAGENS TURÍSTICAS; SERVIÇOS DE RESERVAS DE VIAGENS DE FÉRIAS; SERVIÇOS DE RESERVAS PARA VIAGENS MARÍTIMAS; SERVIÇOS DE RESERVAS PARA VIAGENS POR TERRA; SERVIÇOS DE RESERVAS PARA VIAGENS AÉREAS; SERVIÇOS DE TRANSPORTE E VIAGENS PARA PESSOAS COM DEFICIÊNCIA; SERVIÇOS DE VIAGENS; SERVIÇOS DE VIAGENS AÉREAS; SERVIÇOS DE VIAGENS EM NAVIOS; SERVIÇOS INFORMATIZADOS DE RESERVA DE VIAGENS; VIAGENS E TRANSPORTE DE PASSAGEIROS; SERVIÇOS PARA RESERVAS DE VIAGENS; SERVIÇOS PARA FORNECIMENTO DE INFORMAÇÕES RELACIONADAS COM VIAGENS; CONSULTADORIA EM MATÉRIA DE VIAGENS PROPORCIONADA ATRAVÉS DE CENTROS DE CHAMADAS E LINHAS DE ASSISTÊNCIA TELEFÔNICA; CONSULTADORIA EM MATÉRIA DE VIAGENS DE NEGÓCIOS PROPORCIONADA ATRAVÉS DE CENTROS DE CHAMADAS E LINHAS DE ASSISTÊNCIA TELEFÔNICA; ORGANIZAÇÃO DE EXCURSÕES DE TURISMO

(591)

(540)

STATUS VIAGENS

(550)

(210) **622943**
(220) 2019.04.24
(300)

MNA

(730) **PT FLORESEMCASA, LDA**
(511) 31 FLORES CORTADAS
(591)
(540)

FLORESEMCASA

(550)

(210) **622944**
(220) 2019.04.24
(300)

MNA

(730) **PT KWY ARQUITECTURA, UNIPessoal LDA**

(511) 35 SERVIÇOS DE VENDA A RETALHO DE OBRAS DE ARTE PRESTADOS POR GALERIAS DE ARTE; SERVIÇOS GROSSISTAS RELACIONADOS COM OBRAS DE ARTE; SERVIÇOS RETALHISTAS REFERENTES A OBRAS DE ARTE PRESTADOS POR GALERIAS DE ARTE; SERVIÇOS RETALHISTAS RELACIONADOS COM OBRAS DE ARTE; ORGANIZAÇÃO DE EXPOSIÇÕES PARA FINS DE COMÉRCIO; SERVIÇOS DE COMÉRCIO A RETALHO RELACIONADOS COM A VENDA DE MÓVEIS
42 CONSULTORIA NA ÁREA DE DESIGN ARQUITETÓNICO; DESIGN DE ARQUITETURA; SERVIÇOS DE DESIGN DE ARQUITETÓNICO RELACIONADOS COM EXPOSIÇÕES; SERVIÇOS DE DESIGN PARA ARQUITETURA; SERVIÇOS DE DESIGN RELACIONADOS COM ARQUITETURA; DESIGN DE ARQUITETURA PARA PLANEAMENTO URBANO; DESIGN DE ARTES GRÁFICAS; DESIGN DE CONSTRUÇÃO; DESIGN DE DECORAÇÃO DE INTERIORES; DESIGN DE EDIFÍCIOS; DESIGN DE LOJAS; DESIGN DE MOBILIÁRIO; DESIGN INDUSTRIAL E DE ARTES GRÁFICAS; SERVIÇOS DE DESIGN DE MOBILIÁRIO; SERVIÇOS DE DESIGN RELACIONADOS COM A DECORAÇÃO DE INTERIORES DE CASAS; SERVIÇOS DE DESIGN RELACIONADOS COM DECORAÇÃO DE LOJAS

(591)

(540)

PORTUGAL NORMAL

(550)

(210) **622949**
(220) 2019.04.24
(300)

MNA

(730) **PT ADEGAMÃE - SOCIEDADE AGRÍCOLA, LDA.**
(511) 33 VINHOS; BEBIDAS ALCOÓLICAS, COM EXCEÇÃO DE CERVEJA.

(591)

(540)

SALINO

(550)

(210) **622959** MNA (591)
 (220) 2019.04.24 (540)
 (300)
 (730) **PT PEDRO MIGUEL ADEVINHA ANTUNES**
 (511) 01 INTENSIFICADORES DE SABOR PARA ALIMENTOS (550)
 (591)
 (540)

ADEVINHA SABORES

(550)

(210) **622962** MNA (591)
 (220) 2019.04.24 (540)
 (300)
 (730) **PT LÂMPADA SONHADORA LDA**
 (511) 11 ACESSÓRIOS DE ILUMINAÇÃO; ACESSÓRIOS DE ILUMINAÇÃO FLUORESCENTE PARA INTERIORES; ACESSÓRIOS DE ILUMINAÇÃO EXTERIOR; ACESSÓRIOS ELÉTRICOS DE ILUMINAÇÃO; ACESSÓRIOS PARA ILUMINAÇÃO DE TETO; ACESSÓRIOS PARA ILUMINAÇÃO; ACESSÓRIOS PENDENTES DE ILUMINAÇÃO FLUORESCENTE; APARELHOS DE ILUMINAÇÃO; APARELHOS DE ILUMINAÇÃO DE DÍODOS EMISSORES DE LUZ [LED]; APARELHOS DE ILUMINAÇÃO PARA USO COMERCIAL; APARELHOS DE ILUMINAÇÃO INDUSTRIAIS; APARELHOS PARA ILUMINAÇÃO; APARELHOS PARA ILUMINAÇÃO ELÉTRICA INTERIOR; APLIQUES DE ILUMINAÇÃO; APLIQUES (ACESSÓRIOS DE ILUMINAÇÃO)

(591)

(540)

LUMILIGHT PT

(550)

(210) **622973** MNA (591)
 (220) 2019.04.24 (540)
 (300)
 (730) **PT LUIS FILIPE REIS PEREIRA DA SILVA**
 (511) 39 ACOMPANHAMENTO DE PASSAGEIROS [VIAJANTES]; ACOMPANHAMENTO DE PASSAGEIROS; ACOMPANHAMENTO DE VIAJANTES

(591)

(540)

FATIMA TOURISM TRANSFERS & TOURS

(550)

(210) **623000** MNA (591)
 (220) 2019.04.24 (540)
 (300)
 (730) **PT LUSÍADAS, SGPS, S.A.**
 (511) 44 PRESTAÇÃO DE SERVIÇOS DE SAÚDE

ROTA DA SAÚDE

(210) **623006** MNA (591)
 (220) 2019.04.23 (540)
 (300)
 (730) **PT MARCEL JULY**
 (511) 41 ATIVIDADES DESPORTIVAS
 (591)
 (540)

ALGARVE PARAGLIDING

(550)

(210) **623007** MNA (591)
 (220) 2019.04.23 (540)
 (300)
 (730) **PT EMÍLIA DA CONCEIÇÃO FRADE PAULINO**

(511) 16 ARTE IMPRESSA; ARTIGOS IMPRESSOS A CORES; ARTIGOS PUBLICITÁRIOS IMPRESSOS; ARTIGOS DE PAPELARIA IMPRESSOS; BANDA DESENHADA; BANDA DESENHADA PARA JORNAIS [PRODUTOS DE IMPRESSÃO]; BANDAS DESENHADAS INFANTIS; BLOCOS DE REPÓRTER; BOLETINS DE NOTÍCIAS [PRODUTOS DE IMPRESSÃO]; BOLETINS [PRODUTOS DE IMPRESSÃO]; BROCHURAS; BROCHURAS INFORMATIVAS; BROCHURAS NA ÁREA DE VENDAS DE IMÓVEIS; CAPAS DE REVISTA; CARICATURAS; FOLHAS INFORMATIVAS IMPRESSAS; FOLHAS INFORMATIVAS; FOLHETOS; FOLHETOS COM PROGRAMAÇÕES DE EVENTOS; FOLHETOS DE PROGRAMAÇÃO; FOLHETOS IMPRESSOS; FOLHETOS PUBLICITÁRIOS; FOTOGRAFIAS IMPRESSAS; JORNAIS DIÁRIOS; JORNAIS; JORNAIS DE BANDA DESENHADA; LITOGRAFIA IMPRESSA; LIVROS; LIVROS DE ASSINATURAS; LIVROS DE BANDA DESENHADA; LIVROS DE ATIVIDADES À BASE DE AUTOCOLANTES; LIVROS MANUSCRITOS; LIVROS PARA COLORIR; LIVROS PARA COLORIR PARA ADULTOS; MAGAZINES PERIÓDICAS; PANFLETOS; PANFLETOS [BROCHURAS]; PANFLETOS IMPRESSOS; PAPEL DE JORNAL; PERIÓDICOS; PERIÓDICOS IMPRESSOS; PERIÓDICOS IMPRESSOS NO DOMÍNIO DO TURISMO; PERIÓDICOS IMPRESSOS NO DOMÍNIO DAS ARTES FIGURATIVAS; PERIÓDICOS IMPRESSOS NO DOMÍNIO DA DANÇA; PERIÓDICOS IMPRESSOS NO DOMÍNIO DO TEATRO; PERIÓDICOS IMPRESSOS NO DOMÍNIO DO CINEMA; PUBLICAÇÕES IMPRESSAS; PUBLICAÇÕES PERIÓDICAS IMPRESSAS; PUBLICAÇÕES PROMOCIONAIS; PUBLICAÇÕES PUBLICITÁRIAS; PUBLICAÇÕES SOB A FORMA IMPRESSA; REPRODUÇÕES DE ARTE GRÁFICA; REPRODUÇÕES ARTÍSTICAS IMPRESSAS; REPRODUÇÕES FOTOGRÁFICAS; REPRODUÇÕES GRÁFICAS; REVISTAS COMO SUPLEMENTOS DE JORNAIS; REVISTAS CONTENDO JOGOS DE VÍDEO E DE COMPUTADOR; REVISTAS DE BORDO; REVISTAS DE ESTRATÉGIA PARA JOGOS DE VÍDEO;

REVISTAS DE ESTRATÉGIA PARA JOGOS DE CARTAS; REVISTAS DE INFORMÁTICA; REVISTAS DE MÚSICA; REVISTAS DE PROGRAMAÇÃO TELEVISIVA; REVISTAS DE VIAGENS; REVISTAS ESPECIALIZADAS; REVISTAS GENERALISTAS; REVISTAS [JORNAIS]; REVISTAS JURÍDICAS; REVISTAS MÉDICAS; REVISTAS NO DOMÍNIO DOS JOGOS E DOS JOGOS DE AZAR; REVISTAS PERIÓDICAS; REVISTAS [PERIÓDICAS]; REVISTAS PROFISSIONAIS; GUIAS DE ESTRATÉGIA PARA JOGOS DE COMPUTADOR; GUIAS (ROTEIROS); LIVRETES [LIVRINHOS]; LIVROS COM CARTAZES; LIVROS COM PÁGINAS TRIDIMENSIONAIS QUE SE DESDOBRAM AO ABRIR; LIVROS COMEMORATIVOS; LIVROS DE ARTES GRÁFICAS; LIVROS DE ATIVIDADES; LIVROS DE ATIVIDADES PARA CRIANÇAS; LIVROS DE BANDA DESENHADA MANGA; LIVROS DE CANÇÕES; LIVROS DE CÂNTICOS; LIVROS DE CASAMENTO; LIVROS DE COMPRIMENTO DE CAMPOS DE GOLFE; LIVROS DE COZINHA; LIVROS DE CRIANÇAS; LIVROS DE CULINÁRIA; LIVROS DE DESENHO; LIVROS DE DESPESAS; LIVROS DE DICAS PARA JOGOS DE COMPUTADOR; LIVROS DE DITADOS; LIVROS DE EXERCÍCIOS; LIVROS DE FICÇÃO; LIVROS DE HISTÓRIAS; LIVROS DE HISTÓRIAS PARA CRIANÇAS; LIVROS DE INFORMAÇÕES; LIVROS DE MESA; LIVROS DE MÚSICA; LIVROS DE MÚSICA IMPRESSOS; LIVROS DE ORAÇÃO; LIVROS DE PARTITURAS MUSICAIS; LIVROS DE RECEITAS; LIVROS DE RECIBOS; LIVROS DE RECORDAÇÕES PARA BEBÉS; LIVROS DE REFERÊNCIA; LIVROS DE REGISTOS DE NEGÓCIOS; LIVROS DE REGRAS; LIVROS DE REGRAS PARA JOGAR JOGOS; LIVROS DE TEXTO; LIVROS ILUSTRADOS; LIVROS IMPRESSOS NO ÂMBITO DA EDUCAÇÃO MUSICAL; LIVROS INFANTIS; LIVROS NO DOMÍNIO DO ENSINO DO GOLFE; LIVROS NO DOMÍNIO DOS JOGOS E DOS JOGOS DE AZAR; LIVROS PARA ASSENTAR DATAS DE ANIVERSÁRIOS; LIVROS PARA COMPOSIÇÕES; LIVROS PARA CRIANÇAS; LIVROS PARA CRIANÇAS COM SUPORTE ÁUDIO; LIVROS PARA OFERTA; LIVROS PARA REGISTO DE DADOS; LIVROS RELIGIOSOS; LIVROS SEM SER DE FICÇÃO; MANUAIS; MANUAIS COM EXERCÍCIOS; MARCADORES DE LIVROS EM METAIS PRECIOSOS; MATERIAIS PARA A ENCADERNAÇÃO; MATERIAIS PARA ENCADERNAÇÕES; MATERIAIS PARA ENCADERNAÇÃO DE LIVROS; MATERIAIS PARA FERRAR LIVROS; NOVELAS GRÁFICAS; PAPEL PARA CAPAS DE LIVROS; PRODUTOS TÊXTEIS PARA ENCADERNAÇÃO; ROMANCES; ROMANCES DE AMOR; ROMANCES GRÁFICOS MANGA; SÉRIE DE LIVROS DE INFORMÁTICA COM DICAS DE JOGO; SOBRECAPA DE PAPEL PARA LIVROS; SOBRECAPAS PARA LIVROS; TECIDOS PARA ENCADERNAÇÕES

(591)

(540)

JORNAL MOLICEIRO

(550)

PANQUECAS [CREPES]; PIZZAS; QUICHES; SANDWICHES; CHOCOLATE; CONFEITARIA; CROISSANTS; PRODUTOS DE PADARIA; GELADO COM FRUTA; GELADOS; GELADOS COM SABORES; GELADOS [SORVETE]; BEBIDA À BASE DE CHÁ; BEBIDAS À BASE DE CACAU; BEBIDAS À BASE DE CAFÉ; BEBIDAS À BASE DE CAFÉ QUE CONTÊM LEITE; BEBIDAS À BASE DE CHOCOLATE; BEBIDAS CONTENDO CHOCOLATE; BEBIDAS DE CAFÉ; BEBIDAS DE CAFÉ COM LEITE; CAFÉ; CAFÉ DESCAFEINADO; CHÁ; CHOCOLATE QUENTE; BOLOS DE PASTELARIA COM FRUTA; PASTELARIA, BOLOS, TARTES E BISCOITOS (BOLACHAS); PASTELARIA VARIADA; PRODUTOS DE PASTELARIA

32 CERVEJA; CERVEJAS SEM ÁLCOOL; ÁGUA; BEBIDAS GASEIFICADAS COM SABORES; SUMOS

(591)

(540)

(550)

CAFETARIA CHIADO

(210) **623012**

MNA

(220) 2019.04.23

(300)

(730) **PT BALZER & CARLSEN, LDA**

(511) 30 DOCES [GULOSEIMAS]; DOCES (GULOSEIMAS), BARRAS DE CHOCOLATE E PASTILHAS ELÁSTICAS; GULOSEIMAS; GULOSEIMAS ÁCIDAS [CONFEITARIA]; GULOSEIMAS ADOÇADAS COM XILITOL; GULOSEIMAS COBERTAS DE AÇÚCAR; GULOSEIMAS DE CHOCOLATE; GULOSEIMAS DE CHOCOLATE COM RECHEIO; GULOSEIMAS EM FORMA DE BENGALA; GULOSEIMAS RECHEADAS; CAMELOS DUROS [DOCES]; DOCES DE CHOCOLATE; DOCES DE MASCAR; DOCES SEM AÇÚCAR; GELADOS; CONES PARA GELADOS; CREMES GELADOS; DOCES GELADOS; GELADOS À BASE DE SOJA; GELADOS ALIMENTARES; GELADOS COM PAU; GELADOS COM PAU CONTENDO LEITE; GELADOS COM PAU (PICOLÉS); GELADOS COM SABOR A CHOCOLATE; GELADOS COM SABORES; GELADOS COMESTÍVEIS; GELADOS COMESTÍVEIS DE FRUTA; GELADOS CONGELADOS; GELADOS DE ÁGUA; GELADOS DE CHUPAR COM SABOR A LEITE; GELADOS DE CONFEITARIA; GELADOS DE FRUTA; GELADOS DE TEXTURA CREMOSA; GELADOS DE TRUFA; GELADOS E GELO; GELADOS LÁCTEOS; GELADOS QUE CONTÊM CHOCOLATE; GELADOS [SORVETE]; GELADOS [SORVETES]; GELO, GELADOS, IOGURTES GELADOS E SORVETES; IOGURTE GELADO [GELADOS ALIMENTARES]; IOGURTE GELADO (GELADOS DE CONFEITARIA); LEITE GELADO [GELADOS]; SORVETES [GELADOS]; SORVETES [GELADOS À BASE DE ÁGUA]; SORVETES [GELADOS DE ÁGUA]

(591)

(540)

STICK & CHOC ICE CREAM SWEETS

(550)

(210) **623011**

MNA

(220) 2019.04.23

(300)

(730) **PT PAULO ALEXANDRE LOPES DE OLIVEIRA**

(511) 30 BAGUETES RECHEADAS; BRIOCHES; CALZONES; EMPADAS; FOLHADOS DE SALSICHA; LASANHA;

(210) **623015** MNA

(220) 2019.04.24

(300)

(730) **PT FITAS & PADRÕES - LAVANDARIA,
PRESTAÇÃO DE SERVIÇOS LDA**

(511) 37 LAVANDARIAS SELF-SERVICE

(591)

(540)

LAVANDARIA DO BAIRRO

(550)

Pedidos - Marca coletiva de certificação

De acordo com o artigo 236.º do Código da Propriedade Industrial, a seguir se publicam os pedidos de registo de marcas coletivas de certificação; da data de publicação do presente aviso começa a contar-se o prazo de dois meses para a apresentação de reclamações de quem se julgar prejudicado pela eventual concessão dos mesmos, em conformidade com o artigo 17.º do mesmo Código.

- (210) **611547** **MCC**
(220) 2018.10.04
(300)
(730) **PT MUNÍCIPIO DE GONDOMAR**
PT MUNICIPIO DA PÓVOA DE LANHOSO
(511) 14 ALFINETE DE ADEREÇO; ALFINETES DE GRAVATAS; ANÉIS [OURIVESARIA]; BOTÕES DE PUNHO; BRINCOS DE ORELHAS; BROCHES [BIJUTARIAS]; CAIXAS EM METAIS PRECIOSOS; CORRENTES DE RELÓGIOS; CORRENTES EM METAIS PRECIOSOS [JOALHARIA]; ESTÁTUAS EM METAIS PRECIOSOS; FIOS DE METAIS PRECIOSOS [BIJUTARIA]; FIOS DE PRATA; FIOS DE OURO [BIJUTARIA]; GARGANTILHAS; MEDALHAS; ORNAMENTOS DE CHAPÉUS [EM METAIS PRECIOSOS]; ORNAMENTOS EM METAIS PRECIOSOS; PRATA EM FIOS.
(591) PRETO E DOURADO
(540)



- (531) 24.11.16 ; 25.1.25 ; 29.1.8 ; 29.1.97

Concessões

Processo	Data do registo	Data do despacho	Nome do 1º requerente/titular	País resid.	Classes (Nice)	Observações
571997	2019.05.09	2019.05.09	JALL TEXTILE TRADING LIMITED	GB	09	RECUSA PARCIAL DO REGISTO: recusa parcial do registo para os seguintes produtos da classe 09ª: computadores; programas de computador (software); e para todos os produtos e serviços identificados na classe 25ª e 38ª. arts. 239.º n.º 1 al. a); 237.º n.º 3 e n.º 6; 244.º do cpi.
605832	2019.05.13	2019.05.13	CARLOS FREDERICO DE ALMEIDA PINTO DA FRANÇA RAPOSO	PT	33	
615114	2019.05.13	2019.05.13	LOGICAL & ABILITY - CONSULTORIA E GESTÃO, LDA.	PT	29 33 43	
615143	2019.05.13	2019.05.13	PETER KLUKEN	PT	41	
615146	2019.05.13	2019.05.13	DPM CONSULTING PORTUGAL LDA.	PT	35	
615169	2019.05.13	2019.05.13	GSV FARMACÊUTICA, LDA	PT	10	
615891	2019.05.13	2019.05.13	MONDELEZ EUROPE GMBH	CH	30	
615894	2019.05.13	2019.05.13	MONDELEZ EUROPE GMBH	CH	30	
616025	2019.05.13	2019.05.13	AMORIM REVESTIMENTOS, S.A.	PT	19	
616180	2019.05.13	2019.05.13	MARIA DAS DORES AREZES FONTES LEÃO MARTINS	PT	42	
616181	2019.05.13	2019.05.13	GREENMOVE CITY AND ENVIRONMENT, LDA	PT	12 39 41	
616242	2019.05.13	2019.05.13	ENDLESS WEEKEND - VIAGENS E ESTADIAS, LDA	PT	39 43	
616255	2019.05.13	2019.05.13	CERTAVE AO - F.Z.C.	AE	37 42	
616259	2019.05.13	2019.05.13	LUÍS & PIEDADE SILVA, LDA.	PT	06	
616271	2019.05.13	2019.05.13	PORTIR TRANSITÁRIOS LDA.	PT	39	
616293	2019.05.13	2019.05.13	JOÃO MANUEL DE MIRANDA TEIXEIRA COSTA	PT	43	
616308	2019.05.13	2019.05.13	LSC, SGPS, LDA.	PT	35	
616317	2019.05.13	2019.05.13	WSB WORLD SOFT DRINKS LIMITED	VG	35	
616319	2019.05.13	2019.05.13	WSB WORLD SOFT DRINKS LIMITED	VG	35	
616320	2019.05.13	2019.05.13	WSB WORLD SOFT DRINKS LIMITED	VG	35	
616322	2019.05.13	2019.05.13	BORDIMP, LDA	PT	25	
616324	2019.05.13	2019.05.13	SANDRA MARIA AREIAS DA SILVA MARTINS	PT	03	
616325	2019.05.13	2019.05.13	CUBATAGUS - INV. IMOBILIÁRIOS, LDA	PT	36	
616326	2019.05.13	2019.05.13	GS24 - HEALTHCARE SOLUTIONS, S.A	PT	44	
616327	2019.05.13	2019.05.13	HERDADE DAS BARRADAS DA SERRA, SOCIEDADE AGRÍCOLA, LDA.	PT	41 43 44	

Processo	Data do registo	Data do despacho	Nome do 1º requerente/titular	País resid.	Classes (Nice)	Observações
616330	2019.05.13	2019.05.13	ALAN ROBES PACHECO SILVA	PT	12	
616332	2019.05.13	2019.05.13	POWERFUL SCREEN, LDA.	PT	41 42	
616370	2019.05.13	2019.05.13	ANTONIO JOSÉ DA SILVA SANTOS DE OLIVEIRA	PT	09	
616373	2019.05.13	2019.05.13	MARGARIDA FERREIRA ROCHA	PT	42	
616413	2019.05.13	2019.05.13	EDMUNDO SAMUEL ROBALO FERREIRA	PT	41	
616415	2019.05.13	2019.05.13	TECHOLDER SOCIEDADE UNIPessoal, LDA	PT	37	
616419	2019.05.13	2019.05.13	TERESA MARIA PEREIRA JERÓNIMO	PT	35	
616422	2019.05.13	2019.05.13	MIND TRACKS, LDA	PT	44	
616443	2019.05.13	2019.05.13	IAM IMPROVING AGING MEDICAL SOLUTIONS, LDA	PT	42 44	
616482	2019.05.13	2019.05.13	WILD DOURO, LDA.	PT	35	
616520	2019.05.07	2019.05.07	COTEC PORTUGAL - ASSOCIAÇÃO EMPRESARIAL PARA A INOVAÇÃO	PT	35 36	
616540	2019.05.13	2019.05.13	DANIELA MOREIRA ESPÍRITO SANTO DUARTE	PT	05 44	
616541	2019.05.13	2019.05.13	DIANA CRISTINA REIS DUARTE	PT	41	
616548	2019.05.13	2019.05.13	MARPEBEL, LDA	PT	14	
616551	2019.05.13	2019.05.13	JOSE MARIA CARDOSO CARREIRA	PT	33	
616552	2019.05.13	2019.05.13	SEGMENTO GULOSO - UNIPessoal, LDA	PT	43	
616604	2019.05.13	2019.05.13	AGNES BOURRAT	PT	09 35 43	
616637	2019.05.13	2019.05.13	SUPER BOCK GROUP, SGPS, S.A.	PT	41	
616660	2019.05.13	2019.05.13	ANA TERESA FIGUEIRAS DIAS LEITE GONÇALVES	PT	39	
616705	2019.05.13	2019.05.13	PEDRO MIGUEL FERNANDES GONÇALVES	PT	35	
616715	2019.05.13	2019.05.13	FILIPE DOMINGUES	PT	17 37	
616829	2019.05.13	2019.05.13	MULTIFOOD - REPRESENTAÇÃO DE MARCAS DE RESTAURANTES, LDA.	PT	43	

Caducidades por falta de pagamento de taxa

Processo	Data do registo	Data da caducidade	Nome do 1º requerente/titular	País resid.	Observações
189669	1978.11.09	2019.05.09	PHILIP MORRIS BRANDS SÀRL	CH	
211465	1988.11.09	2019.05.09	AVANCAMAR- COMÉRCIO PRODUTOS CONG.,UNIPESSOAL, LDA	PT	
211715	1988.11.09	2019.05.09	WHIRLPOOL PROPERTIES, INC.	US	
211716	1988.11.09	2019.05.09	WHIRLPOOL PROPERTIES, INC.	US	
212246	1988.11.09	2019.05.09	O CONQUISTADOR-FÁBRICA DE TINTAS E VERNIZES, S.A.	PT	
214838	1988.11.09	2019.05.09	NORTECNICA-REPRESENTAÇÕES E TECNICA, LDA	PT	
214839	1988.11.09	2019.05.09	NORTECNICA-REPRESENTAÇÕES E TECNICA, LDA	PT	
215371	1988.11.09	2019.05.09	TIEMPO LIBRE, S.A.	ES	
215372	1988.11.09	2019.05.09	TIEMPO LIBRE, S.A.	ES	
215373	1988.11.09	2019.05.09	IBERIA LINEAS AÉREAS DE ESPAÑA SOCIEDAD ANÓNIMA OPERADORA	ES	
215419	1988.11.09	2019.05.09	MOLSON COORS BREWING COMPANY (UK) LIMITED	GB	
215727	1988.11.09	2019.05.09	KABUSHIKI KAISHA KIBUN SHOKUHIN(USA K.FOODS INC.)	JP	
219005	1988.11.09	2019.05.09	RELIGIOUS TECHNOLOGY CENTER	US	
219006	1988.11.09	2019.05.09	RELIGIOUS TECHNOLOGY CENTER	US	
219013	1988.11.09	2019.05.09	RELIGIOUS TECHNOLOGY CENTER	US	
219014	1988.11.09	2019.05.09	RELIGIOUS TECHNOLOGY CENTER	US	
219034	1988.11.09	2019.05.09	DELPHI TECHNOLOGIES IP LIMITED	BB	
219035	1988.11.09	2019.05.09	DELPHI TECHNOLOGIES IP LIMITED	BB	
219036	1988.11.09	2019.05.09	DELPHI TECHNOLOGIES IP LIMITED	BB	
219160	1988.11.09	2019.05.09	EMERSON VULCAN HOLDING LLC	US	
219161	1988.11.09	2019.05.09	MJN U.S. HOLDINGS LLC	US	
219195	1988.11.09	2019.05.09	THE COCA-COLA COMPANY	US	
265768	1998.11.09	2019.05.09	IDEALGÁS - COMÉRCIO DE ELECTRODOMÉSTICOS E GÁS, LDA.	PT	
265769	1998.11.09	2019.05.09	IDEALGÁS - COMÉRCIO DE ELECTRODOMÉSTICOS E GÁS, LDA.	PT	
304886	1998.11.09	2019.05.09	PET INCORPORATED	US	
330246	1998.11.09	2019.05.09	JAIME MANUEL	PT	
330251	1998.11.09	2019.05.09	MODIPER - MODA E PERFUMARIA, LDA.	PT	
330252	1998.11.09	2019.05.09	HENRI WINTERMANS CIGARS B.V.	NL	
330288	1998.11.09	2019.05.09	ALGARDATA-SISTEMAS INFORMÁTICOS,LDA	PT	

Averbamentos**Transmissões**

Processo	Data do averbamento	Antigo requerente/titular	País resid.	Atual requerente/titular	País resid.	Observações
172191	2019.05.08	ÓRBITA - BICICLETAS PORTUGUESAS, LIMITADA	PT	ENGENHO DE MESTRE LDA	PT	
175891	2019.04.08	OMEGA PHARMA INNOVATION & DEVELOPMENT NV	BE	PERRIGO PORTUGAL, LDA.	PT	
359498	2019.04.08	FRANCISCO MANUEL MEIRELES DE LEMOS	PT	FRANCISCO MARIA PEIXOTO GARCEZ MEIRELES DE LEMOS MARIA LUÍSA PEIXOTO GARCEZ MEIRELES DE LEMOS ANTÓNIO MARIA GARCEZ MEIRELES DE LEMOS	PT PT PT	TRANSMISSÃO POR SUCESSÃO
429836	2019.04.08	SECRETARIA GERAL DO MINISTÉRIO DO AMBIENTE, DO ORDENAMENTO DO TERRITÓRIO E DO DESENVOLVIMENTO REGIONAL	PT	POLIS LITORAL RIA DE AVEIRO - SOCIEDADE PARA A REQUALIFICAÇÃO E VALORIZAÇÃO DA RIA DE AVEIRO, S. A.	PT	
498375	2019.04.08	DONA UVA - UNIPessoal LDA.	PT	FRUTALMENTE, S.A.	PT	
605047	2019.04.08	J. L. MACHADO - DISTRIBUIÇÃO DE PRODUTOS ALIMENTARES LDA	PT	JOSE LUÍS CARREIRO MACHADO	PT	
616800	2019.04.08	LORD CHARLES SAINT-CLAIR OF STUART CYFYNGEDIG	PT	COSMIC WAVES, LDA.	PT	
618110	2019.04.15	LORD CHARLES SAINT-CLAIR OF STUART CYFYNGEDIG	PT	MARTA ANDREIA PEREIRA VARELA	PT	

Declarações de caducidade

Processo	Data do registo	Data da caducidade	Nome do 1º requerente/titular	País resid.	Observações
435648	2008.10.10	2019.04.23	JOÃO PEDRO RIBEIRO RODRIGUES	PT	CADUCO POR FALTA DE USO: caduco por falta de uso nos termos do art. 269º nº 1 do cpi.

Outros Atos

615917. – NO BOLETIM DE 2019/01/09, NO AVISO DE PEDIDO, NO CAMPO (591), CONSIDEREM-SE REIVINDICADAS AS CORES: PANTONE BLACK C / RGB 29, 29, 27; PANTONE 10-15 C / RGB 233, 203, 55.

616500. – NO BOLETIM N° 2019/01/18, NO AVISO DE PEDIDO, NO CAMPO 511, LEIA-SE CLASSE 45 EM VEZ DE 43.

REGISTO INTERNACIONAL DE MARCAS

Concessões

Processo	Data do registo	Data do despacho	Nome do 1º requerente/titular	País resid.	Classes (Nice)	Observações
953890-E2	2018.02.16	2019.05.13	SALTEK S.R.O.	CZ	09 35	
955444-E1	2018.05.04	2019.05.13	BAYER INTELLECTUAL PROPERTY GMBH	DE	01 05 31 35 44	
1310247-E1	2018.04.20	2019.05.13	REDI-ROCK INTERNATIONAL LLC	US	06 19	
1346200-E1	2018.03.29	2019.05.13	POGO STRUCTURES	FR	12	
1364455-E1	2018.05.02	2019.05.13	REUDINK B.V.	NL	05 31 35 39 42 44	
1398980-E1	2018.05.08	2019.05.13	NUHEARA IP PTY LTD	AU	09	
1399656-E1	2018.05.08	2019.05.13	NUHEARA IP PTY LTD	AU	09	
1400521-E1	2018.05.08	2019.05.13	NUHEARA IP PTY LTD	AU	09	
1401034	2017.12.08	2019.05.13	ANHUI FUGUANG INDUSTRIAL CO., LTD.	CN	21	
1401118	2017.11.23	2019.05.13	NOVA FRUTICULTURA, S.L.	ES	35 37 39	
1401616	2018.01.24	2019.05.13	QINGDAO LAOSHAN TOURISM GROUP CO., LTD	CN	43	
1401651	2018.03.13	2019.05.13	CARL ZEISS VISION GMBH	DE	09	
1401694	2018.04.05	2019.05.13	CARL ZEISS VISION GMBH	DE	09	
1401870	2018.03.29	2019.05.13	MONTERO GIDASANAYI VE TICARET ANONIM SIRKETI	TR	05 30	
1401936	2018.01.25	2019.05.13	DONGYING JIUZHOU MECHANICAL ANDELECTRICAL EQUIPMENT CO., LTD.	CN	16	
1401937	2018.01.25	2019.05.13	SHANDONG DISAI ELECTROMECHANICALCO., LTD.	CN	09	
1402058	2018.01.26	2019.05.13	SANTIC (QUAN ZHOU) SPORTS CO.,LTD	CN	25	
1402061	2018.01.26	2019.05.13	GUANGDONG SANFI CERAMICS GROUP CO.,LTD	CN	19	
1402098	2018.02.13	2019.05.13	BISCUITERIE MODERNE ZINE	MA	30	
1402099	2018.02.13	2019.05.13	BISCUITERIE MODERNE ZINE	MA	30	
1402135	2018.01.26	2019.05.13	SHANGDONG OBO NEWMATERIAL CO.,LTD.	CN	01	
1402143	2018.02.05	2019.05.13	DONGYING JIUZHOU MECHANICAL ANDELECTRICAL EQUIPMENT CO., LTD.	CN	40	
1402212	2017.11.01	2019.05.13	YIWU CHUANHUI HOROLOGE FACTORY	CN	14	
1402230	2018.01.12	2019.05.13	LOTTE CORPORATION	KR	01 02 03 04 11 17 20	
1402263	2018.03.19	2019.05.13	DONGYING DONGDA MACHINERY MANUFACTURING CO., LTD	CN	11	
1402326	2017.11.26	2019.05.13	FOCUS MEDICAL HERBS LTD.	IL	05 34	

Processo	Data do registro	Data do despacho	Nome do 1º requerente/titular	País resid.	Classes (Nice)	Observações
1402374	2017.12.18	2019.05.13	JANN BERTELMANN	DE	14 18 25	
1402510	2017.01.13	2019.05.13	SWIF - SOUTH WEST INTERNATIONALFRAGRANCE GMBH	DE	03 05 21	
1402622	2018.01.19	2019.05.13	AS METAL AĞAÇ MAKINALARI SANAYI VE TICARET LIMITED SİRKETİ	TR	07 09	
1402685	2018.01.26	2019.05.13	GUANGZHOU PHOENIXELECTRICAL APPLIANCE CO., LTD.	CN	08 11 26	
1402696	2018.04.18	2019.05.13	BAYER INTELLECTUAL PROPERTY GMBH	DE	05 10	
1402761	2018.01.25	2019.05.13	QINGDAO LAOSHAN SCENERY TOURISM DEVELOPMENT COMPANY	CN	39	
1403337	2017.12.11	2019.05.13	GREE ELECTRIC APPLIANCES, INC. OF ZHUHAI	CN	09	
1403343	2017.12.14	2019.05.13	CHANGXING JINFA TEXTILE CO.,LTD.	CN	24	
1403374	2017.11.14	2019.05.13	GUANGDONG SACA PRECISION MANUFACTURINGCO., LTD.	CN	06	

Outros averbamentos (artigo 30.º)

Processo	Data do averbamento	Nome do 1º requerente/titular	País resid.	Observações
1079617	2019.05.13	CASTIZZA CENTRO 21, S.L.	ES	AVERBAMENTO DA AÇÃO DE DECLARAÇÃO DE NULIDADE/ANULAÇÃO PROCESSO Nº 231/18.7YHLSB - TRIBUNAL DA PROPRIEDADE INTELECTUAL - 1º JUÍZO AUTOR: BAHLEN GMBH & CO. KG RÉU: CASTIZZA CENTRO 21, S.L.

REGISTO DE LOGÓTIPOS

Pedidos

De acordo com o artigo 304.º, f) do Código da Propriedade Industrial, a seguir se publicam os pedidos de registo de logótipos; da data de publicação do presente aviso começa a contar-se o prazo de dois meses para a apresentação de reclamações de quem se julgar prejudicado pela eventual concessão dos mesmos, em conformidade com o artigo 17.º do mesmo Código.

- (210) **48726** **LOG**
 (220) 2019.04.16
 (730) **PT FRANCICO & DIANA COSTA - SISTEMAS DE SEGURANÇA LDA**
 (512) 80200 ACTIVIDADES RELACIONADAS COM SISTEMAS DE SEGURANÇA
 ACTIVIDADES RELACIONADAS COM SISTEMAS DE SEGURANÇA
 (591)
 (540)



- (531) 7.1.8 ; 24.1.5 ; 27.5.10

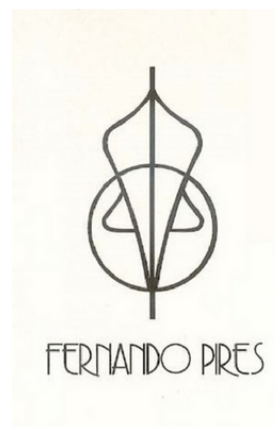

- (531) 26.13

- (210) **48741** **LOG**
 (220) 2019.04.16
 (730) **PT OLEKSANDR SHULYAK**
PT JOSÉ ANGELO CARDOSO FERREIRA NETO
PT ROMAN KURTYSH
 (512) 14190 CONFECÇÃO DE OUTROS ARTIGOS E ACESSÓRIOS DE VESTUÁRIO
 CONFECÇÃO DE OUTROS ARTIGOS E ACESSÓRIOS DE VESTUÁRIO (CRIAÇÃO, FABRICAÇÃO E VENDAS DE SAPATOS).
 (591) PRETO E BEGE
 (540)

- (210) **48742** **LOG**
 (220) 2019.04.17
 (730) **PT ALUMINORATES-CAIXILHARIA EM ALUMÍNIO LDA**
PT ACPRALUM-ACESSÓRIOS EM ALUMINIO,LDA
 (512) 43320 MONTAGEM DE TRABALHOS DE CARPINTARIA E DE CAIXILHARIA
 MONTAGEM DE TRABALHOS DE CARPINTARIA E DE CAIXILHARIA (MONTAGEM, INSTALAÇÃO, COMÉRCIO, IMPORTAÇÃO E EXPORTAÇÃO DE ESTRUTURAS METÁLICAS E CAIXILHARIA DE PORTAS, JANELAS, PORTÕES, DIVISÓRIAS E TETOS FALSOS EM ALUMÍNIOS E OUTROS MATERIAIS SIMILARES. CAE SECUNDÁRIO: 47523-R3 COMÉRCIO A RETALHO DE PAINÉIS E ACESSÓRIOS PARA ALUMÍNIO).
 (591) CINZA ESCURO E AZUL CIANO
 (540)



- (531) 27.5.8

(210) **48743** **LOG**
 (220) 2019.04.17
 (730) **PT PERENE SA**
 (512) 02100 SILVICULTURA E OUTRAS ACTIVIDADES FLORESTAIS
 CONTROLO INTEGRAL DA VEGETAÇÃO, MECÂNICA E QUÍMICA, EM AMBIENTE FLORESTAL, INDUSTRIAL, URBANO E VIAS DE COMUNICAÇÃO. LIMPEZA E MANUTENÇÃO DE JARDINS E ESPAÇOS VERDES. ARBORICULTURA. LIMPEZA E REMOÇÃO DE GRAFITES E CARTAZES. LIMPEZA URBANA. CONSTRUÇÃO CIVIL.

(591)
 (540)

PERENE 

(531) 5.3.13 ; 5.3.14 ; 27.5.1

Sea & You
 ONLINE STORE

(531) 27.5.13

(210) **48759** **LOG**
 (220) 2019.04.18
 (730) **PT JOAQUIM JOSÉ REIS**
 (512) 96021 SALÕES DE CABELEIREIRO
 SALAO DE CABELEIREIRO, BARBEARIA E
 CHARACTERIZAÇÃO.
 (591) LETRAS DOURADAS EM FUNDO TRANSPARENTE
 (540)

JOAQUIM JOSÉ REIS
 GAIA EST. (&) 1995 SHOPPING
 MULHER
 HOMEM
 CABELEIREIROS

(531) 26.1.22 ; 26.4.22 ; 27.1.12

(210) **48750** **LOG**
 (220) 2019.04.18
 (730) **PT LUÍS JORGE PALITO VINAGRE**
 (512) 55111 HOTÉIS COM RESTAURANTE
 UNIDADE HOTELEIRA COM RESTAURANTE.
 (591)
 (540)



HOTEL DA VILA

(531) 27.99.22

(210) **48756** **LOG**
 (220) 2019.04.20
 (730) **PT EURICO LEONARDO CHANDAVOINE**
CORVACHO
 (512) 46900 COMÉRCIO POR GROSSO NÃO
 ESPECIALIZADO
 COMÉRCIO POR GROSSO DE TOALHAS; CAE 46494 -
 OUTRO COMÉRCIO POR GROSSO DE BENS DE
 CONSUMO, N. E.; CAE 32130 - FABRICAÇÃO DE
 BIJUTARIA.

(591)
 (540)

Concessões

Processo	Data do registo	Data do despacho	Nome do 1º requerente/titular	País resid.	Observações
47924	2019.05.13	2019.05.13	PEDRO PRATAS,LDA	PT	
47933	2019.05.13	2019.05.13	CACIA ARTIGOS DE DECORAÇÃO,LDA	PT	
47935	2019.05.13	2019.05.13	NÚMEROS VIRTUOSOS-CONSULTORIA, PROMOÇÃO E INTERNACIONALIZAÇÃO DE PROJECTOS EMPRESARIAIS, UNIPESSOAL, LDA.	PT	
47945	2019.05.13	2019.05.13	FILIPA DANIELA SILVA CORDEIRO	PT	
47957	2019.05.13	2019.05.13	ARNALDO FERREIRA BAPTISTA DE MEIRELES	PT	
47963	2019.05.13	2019.05.13	TURTLE RITUAL LDA	PT	
47969	2019.05.13	2019.05.13	ROCIM - AGROINDÚSTRIA, LDA	PT	
47970	2019.05.13	2019.05.13	MÉTODO PURO UNIP. LDA	PT	
47971	2019.05.13	2019.05.13	NUNO MIGUEL MOREIRA VICENTE	PT	
47978	2019.05.13	2019.05.13	MINHOFUMEIRO - ENCHIDOS E FUMADOS À MODA DE PONTE DE LIMA, LDA	PT	

Outros averbamentos (artigo 30.º)

Processo	Data do averbamento	Nome do 1º requerente/titular	País resid.	Observações
47022	2019.05.13	SARAI TORRES FERNANDES	PT	AVERBAMENTO DA AÇÃO DE DECLARAÇÃO DE NULIDADE/ANULAÇÃO PROCESSO N° 150/19.0YHLSB - TRIBUNAL DA PROPRIEDADE INTELECTUAL - 2º JUÍZO AUTOR: ANA FARATE BERNARDO RÉU: SARAI TORRES FERNANDES

AGENTES OFICIAIS DE PROPRIEDADE INDUSTRIAL

(Os Agentes Oficiais da Propriedade Industrial, como tal reconhecidos pelo Instituto Nacional da Propriedade Industrial, podem promover actos e termos do processo sem necessidade de juntar procuração).

Jorge Cruz

- Cartório: Rua Vitor Cordon, 10-A – 1249-103 LISBOA
- Tel.: 21 3475020 – Fax: 21 3421885 e 21 3424583
- E-mail: jorgecruz@jpcruz.pt
- Web: www.jpereiradacruz.pt

João Mascarenhas de Vasconcelos

- Cartório: Av. Duque D'Ávila, 32-1º – 1000-141 LISBOA
- Tel.: 21 3547763 – Fax: 21 3560486
- E-mail: geral@fdenovaes.com

António João Coimbra da Cunha Ferreira

- Cartório: Av. 5 de outubro, 146 - 7º Andar - 1050-061 LISBOA
- Tel.: 21 3241530 – Fax: 21 3422446 e 21 3476656
- E-mail: marcpat@agcunhaferreira.pt
- Web: www.agcunhaferreira.pt

João Pereira da Cruz

- Cartório: Rua Vitor Cordon, 10-A – 1249-103 LISBOA
- Tel.: 21 3475020 – Fax: 21 3421885 e 21 3424583
- E-mail: joaopcruz@jpcruz.pt
- Web: www.jpereiradacruz.pt

Vitor Hugo Ramalho da Costa França

- Cartório: Av. Duque D'Ávila, 32 - 1º – 1000-141 LISBOA
- Tel.: 21 3547574 – Fax: 21 3528473 e 21 35511 03
- E-mail: costa.franca@netcabo.pt

Jorge Afonso Cruz

- Cartório: Rua Vitor Cordon, 14 – 1249-103 LISBOA
- Tel.: 21 3475020 – Fax: 21 3421885 e 21 3424583
- E-mail: jorgeacruz@jpcruz.pt
- Web: www.jpereiradacruz.pt

Marta Burnay da Costa Pessoa Bobone

- Cartório: Travessa do Jardim à Estrela, 28 – 1350-186 LISBOA
- E-mail: bobone@zonmail.pt

Maria Silvina Vieira Pereira Ferreira

- Cartório: Av. Casal Ribeiro, 50 - 3º, 1000-093 LISBOA
- Tel.: 21 3815050 – Fax: 21 3831150/21 381 33 93
- E-mail: sferreira@clarkemodet.com.pt

Maria Eugénia Martinez

- Cartório: Rua Vitor Cordon, 10-A – 1249-103 LISBOA
- Tel.: 21 3475020 – Fax: 21 3421885 e 21 3424583
- E-mail: mariaeugeniamartinez@jpcruz.pt
- Web: www.jpereiradacruz.pt

Maria do Rosário May Pereira da Cruz

- Cartório: Av. Duque d' Ávila, 66, 7º - 1050-083 LISBOA
- Tel.: 21 387 69 61 - Fax: 21 387 75 96
- E-mail: furtado@furtado.pt

Nuno Cruz

- Cartório: Rua Vitor Cordon, 14 – 1249-103 LISBOA
- Tel.: 21 3475020 – Fax: 21 3421885 e 21 3424583
- E-mail: nunocruz@jpcruz.pt
- Web: www.jpereiradacruz.pt

Raquel da Costa França

- Cartório: Av. Duque D' Ávila, 32 – 1º – 1000-141 LISBOA
- Tel.: 21 3547574 – Fax: 21 3528473 e 21 3551103
- E-mail: costa.franca@netcabo.pt

António José Pissarra Dias Machado

- Cartório: Av. 5 de outubro, 146 - 7º - 1050-061 LISBOA
- Tel.: 21 3241530 – Fax: 21 3422446 e 21 3476656
- E-mail: marcpat@agcunhaferreira.pt
- Web: www.agcunhaferreira.pt

José Eduardo de Sampaio

- Cartório: Rua do Salitre, 195 – 1269-063 LISBOA
- Tel.: 21 3841300 – Fax: 21 3875775
- E-mail: jedc@jedc.pt
- Web: www.jedc.pt

João Carlos Sardiña de Barros

- Cartório: Rua Rodrigo da Fonseca, 72 – 3º Esq. - 1250-193 LISBOA
- Tel.: 213863466
- E-mail: gmr@magalhaes-adv.pt

Francisco de Novaes C. B. S. Atayde

- Cartório: Av. Duque D' Ávila, 32 – 1º – 1000-141 LISBOA
- Tel.: 21 3547763 e 21 3155038 – Fax: 21 3560486
- E-mail: geral@fdnovaes.com

Isabel Carvalho Franco

- Cartório: Rua do Salitre, 195 – 1269-063 LISBOA
- Tel.: 21 3841300 – Fax: 21 3875775
- E-mail: jedc@jedc.pt
- Web: www.jedc.pt

Álvaro Albano Duarte Catana

- Cartório: Avenida Marquês de Tomar, 44 - 6º - 1069 - 229 LISBOA
- Tel.: 217 613 490 – Fax: 217 613 499
- E-mail: alvaro.duarte@aduarateassoc.com
- Web: www.aduarateassoc.com

José Eduardo Dinis de Carvalho

- Cartório: Rua do Salitre, 195 – 1269-063 LISBOA
- Tel.: 21 3841300 – Fax: 21 3875775
- E-mail: jedc@jedc.pt
- Web: www.jedc.pt

Fernando António Ferreira Magno

- Cartório: Av. 5 de outubro, 146 - 7º Andar - 1050-061 LISBOA
- Tel.: 21 3241530 – Fax: 21 3422446 e 21 3476656
- E-mail: marcpat@agcunhaferreira.pt
- Web: www.agcunhaferreira.pt

António Côrte-Real

- Cartório: Rua Castilho, 167. 2º - 1070-050 LISBOA
- Tel.: 21 7801963 e 21 7801966 – Fax: 21 7975813
- E-mail: sgcr@sgcr.pt
- Web: www.sgcr.pt

José Luís Arnaut

- Cartório: Rua Sousa Martins, n.º 10 - 1050-218 LISBOA
- Tel.: 21 0958100 – Fax: 21 0958155
- E-mail: jarnaut@rpa.pt

José Motta Veiga

- Cartório: Rua João Penha, 10 – 1250-131 LISBOA
- Tel.: 21 3882659 e 21 3841120 – Fax: 21 3873752
- E-mail: mottaveiga@mail.telepac.pt
- Web: www.marcaonline.pt

Pedro da Silva Alves Moreira

- Cartório: Rua do Patrocínio, 94 – 1399-019 LISBOA
- Tel.: 21 3907373 – Fax: 21 3978754
- E-mail: mail@rcf.pt
- Web: www.rcf.pt

João Luís Garcia

- Cartório: Rua Castilho, 167. 2º - 1070-050 LISBOA
- Tel.: 21 7801963 e 21 7801966 – Fax: 21 7975813
- E-mail: sgcr@sgcr.pt
- Web: www.sgcr.pt

Manuel António Durães da Conceição Rocha

- Cartório: Avenida da Liberdade, 69 - 3º D – 1250-148 LISBOA
- Tel.: 21 3246340 – Fax: 21 3246349
- E-mail: mrocha@herrero.pt

Gonçalo de Magalhães Moreira Rato

- Cartório: Rua Rodrigo da Fonseca, 72 – 3º Esq, 1250-193 LISBOA
- Tel.: 21 3875201 - Fax: 21 3875200
- E-mail: gmr@magalhaes-adv.pt

José Raúl de Magalhães Simões

- Cartório: Rua Castilho, 167. 2º - 1070-050 LISBOA
- Tel.: 21 7801963 e 21 7801966 – Fax: 21 7975813
- E-mail: sgcr@sgcr.pt
- Web: www.sgcr.pt

Maria das Dores Marques Banheiro Meira

- Cartórios: Rua Quirino da Fonseca, 29 – 5º Esq. – 1000-251 LISBOA
e Av. Luísa Todi, 277, 2º, E-1 – 2900-452 SETÚBAL
- Tel.: 21 8436250 e 265 540240 – Fax: 21 8436251 e 265 540241
- E-mail: tecnimarca@gmail.com
- Web: www.tecnimarca.pt e www.tecnimarca.com

Martim Luís Gomes de Araújo de Arantes e Oliveira

- Cartório: Rua do Patrocínio, 94 – 1399-019 LISBOA
- Tel.: 21 3907373 – Fax: 21 3978754
- E-mail: rcf@rcf.pt

Dina Maria Martins Pereira Soares

- Cartório: Av. 5 de outubro, 146 - 7º Andar - 1050-061 LISBOA
- Tel.: 21 3241530 – Fax: 21 3422446 e 21 3476656
- E-mail: marcpat@agcunhaferreira.pt
- Web: www.agcunhaferreira.pt

Carmen Cristina Martins Garcia de Pina Alcobia Galinha

- Cartório: Avenida Ressano Garcia nº 6 R/c. Esq. - 1070-237 LISBOA
- Tel.: +351 213 712 737 - Fax:+351 213 874 726
- E-mail: carmenpina@sapo.pt

Ana Maria Ferreira Pereira da Silva Veiga

- Cartório: Rua Ator Chaby Pinheiro, 5 A - 2795-060 Linda a Velha
- Tel.: 914930808
- E-mail: apsilvaveiga@netcabo.pt

Luís Silva Carvalho

- Cartório: Rua Vitor Cordon, 10-A, – 1249-103 LISBOA
- Tel.: 21 3475020 – Fax: 21 3421885 e 21 3424583
- E-mail: lsc@jpcruz.pt
- Web: www.jpereiradacruz.pt

Alberto Canelas

- Cartório: Rua Vitor Cordon, 14, – 1249-103 LISBOA
- Tel.: 21 3475020 – Fax: 21 3421885 e 21 3424583
- E-mail: acanelas@jpcruz.pt
- Web: www.jpereiradacruz.pt

César Manuel de Bessa Monteiro

- Cartório: Av. Infante D. Henrique, 26 - 1149-096 LISBOA
- Tel.: 21 723 18 00 – Fax: 21 723 1899
- E-mail: bessa.monteiro@abreuadvogados.com
- Web: www.abreuadvogados.com

Paulo Alexandre Pinto Correia Rodrigues da Graça

- Cartório: Av. Almirante Reis, 104 - 5º – 1150-022 LISBOA
- Tel.: 21 8110051 – Fax: 21 8141605
- E-mail: paulo.graca-82931@advogados.oa.pt

Miguel Camargo de Sousa Eiró

- Cartório: Av. Fontes Pereira de Melo, 15 – 7º – 1050-115 LISBOA
- Tel.: 21 3160324 – Fax: 21 3150826
- E-mail: miguel.eiro@mail.telepac.pt

Elsa Maria Martins Barreiros Amaral Canhão

- Cartório: Rua do Patrocínio, 94 – 1399-019 LISBOA
- Tel.: 21 3907373 – Fax: 21 3978754
- E-mail: mail@rcf.pt
- Web: www.rcf.pt

Joaquim Maria Calado Marques

- Cartório: Av. Álvares Cabral, 47 - R/C - 1250-015 LISBOA
- Tel.: 21 381 46 40 – Fax: 21 381 46 41
- E-mail: jcaladomarques@esc-advogados.pt

José António dos Reis Martinez

- Cartório: Rua Vitor Cordon, 30 –1º – 1200-484 LISBOA
- Tel.: 21 3473860 – Fax: 21 3473548
- E-mail: jamartinez.advogados@esc-advogados.com

Ana Teresa Pulido

- Cartório: Edifício Eurolex – Av. da Liberdade, 224 – 1250-148 LISBOA
- Tel.: 21 3197303 – Fax: 21 3197309
- E-mail: atp@plmj.pt

Vera Araújo Arnaut

- Cartório: Av. Eng Duarte Pacheco, Torre 2, 9.º - Sala 3. – 1070 – 102 LISBOA
- Tel.: 21 384 01 97/8 – Fax: 21 384 01 99
- E-mail: vera.araujo@notarios.pt

Luísa Guerreiro

- Cartório: Rua Raul Proença, 3 - 2820-478 CHARNECA DA CAPARICA
- Tel: 21 821 23 47
- E-mail: luisague@netcabo.pt
- Web: www.lguerreiro.com

Olga Maria Rocha da Cruz Landim

- Cartório: Av. Casal Ribeiro, 50 - 3º, 1000-093 LISBOA
- Tel.: 21 3815050 e 21 3815054 – Fax: 21 3831150 e 21 3813393
- E-mail: info@clarkemodet.com.pt

Paulo Pelayo de Sousa

- Cartório: Rua de Sá da Bandeira, 706 – 6º. Dto.– 4000-432 PORTO
- Tel.: 22 2046120 – Fax: 22 2080728
- E-mail: geral@arlindodesousa.pt

Pedro Pelayo de Sousa

- Cartório: Rua de Sá da Bandeira, 706 – 2º. Esq. – 4000-432 PORTO
- Tel.: 22 2009106 (3 linhas) – Fax: 222080728
- E-mail: marpat@esoterica.pt

Pedro Manuel Branco da Cruz

- Cartório: Av. Duque de Loulé, 1 – 7º Esq. – 1050-085 LISBOA
- Tel.: 21 3535233 – Fax: 21 3535259
- E-mail: lex@cruzadvogados.com

Vítor Luís Ribeiro Cardoso

- Cartório: Rua Jaime Cortesão, nº 62 - 2910-538 Setúbal
- Tel.: 265 527 057 - Fax: 265 527 057
- E-mail: marcasetpatentes@ribeirocardoso.com

Abel Dário Pinto de Oliveira

- Cartório: Rua Nossa Senhora de Fátima, 419 - 3º - Frente - 4050-428 PORTO
- Tel.: 22 600 80 94 e 22 016 02 04 – Fax: 22 600 80 95
- E-mail: geral@ampporto.com

Alexandra Maria Viegas Costa Paixão Gomes

- Cartório: Av. Marquês de Tomar, nº 44, 6º andar - 1150-156 LISBOA
- Tel.: 21 7613490 – Fax: 21 7613499
- E-mail: info@aduarteassoc.com

Ana Bárbara Emauz de Melo Portugal de Sampaio

- Cartório: Rua do Salitre, 195 – 1269-063 LISBOA
- Tel.: 21 3841300 – Fax: 21 3875775
- E-mail: jedc@jedc.pt
- Web: www.jedc.pt

Ana Maria Gonçalves Fidalgo

- Cartório: Av. Casal Ribeiro, 50 - 3º, 1000-093 LISBOA
- Tel.: 21 3815050 – Fax: 21 3831150
- E-mail: afidalgo@clarkemodet.com.pt

Anabela Teixeira de Carvalho

- Cartório: Edifício Net - Rua de Salazares 842 - 4149-002 PORTO
- Tel.: +351 (0)225 322064 - Fax: +351 (0)225 322066
- E-mail: anabela.carvalho@patents.pt
- Web: www.patents.pt

António Jorge Mateus Andrade

- Cartório: Rua D. Luís I, n.º 28 1200-151 LISBOA
- Tel.: 21 311 3515/528
- E-mail: aja@vda.pt
- Web: www.vda.pt

Bruno Braga da Cruz

- Cartório: Av. de Berna, n.º 24, 7 Dtº- 1050-041 LISBOA
- Tel.: 217802220 Fax: 217802229
- E-mail: brunobragadacruz-127791@adv.oa.pt
- Web: www.bernaadvogados.pt

Carla Maria Santos Pinheiro

- Cartório: Edifício Oceanus - Avenida da Boavista, 3265 - 3º andar, Escr. 3.4 – 4100-137 PORTO
- Tel.: 22 5323340 – Fax: 22 5323349
- E-mail: cpinheiro@clarkemodet.com.pt

Cláudia Pimenta Monteiro de Medina Barbosa Xara-Brasil Nogueira

- Cartório: Av. Maria Helena Vieira da Silva, 40, 1º Dto.– 1750-184 LISBOA
- Tm.: 96 297 25 10
- E-mail: cxarabrasil@gmail.com

Cristina Antónia de Almeida Carvalho

- Cartório: Rua do Salitre, 195 – 1269-063 LISBOA
- Tel.: 21 3841300 – Fax: 21 3875775
- E-mail: jedc@jedc.pt
- Web: www.jedc.pt

Filipe Teixeira Baptista

- Cartório: Avenida Álvares Cabral, n.º 47, r/c - 1250-015 LISBOA
- Tel.: 211 914 169 - Fax: 211 914 166
- E-mail: filipe.baptista@bma.com.pt
- Web: www.bma.com.pt

Gonçalo de Melo Portugal Saluce de Sampaio

- Cartório: Rua do Salitre, 195 – 1269-063 LISBOA
- Tel.: 21 3841300 – Fax: 21 3875775
- E-mail: jedc@jedc.pt
- Web: www.jedc.pt

Gonçalo Maria Cabral da Cunha Ferreira

- Cartório: Av. Duarte Pacheco, Torre 1 - 3º – 1070-101 LISBOA
- Tel.: 21 3800910 – Fax: 21 3877109
- E-mail: Goncalo.Cunha.Ferreira@Garrigues.com

Gonçalo Paiva e Sousa

- Cartório: Av. Duque de Ávila, 46, 6º – 1050-083 LISBOA
- Tel.: 21 340 86 00 – Fax: 213 408 609
- E-mail: gpsousa@gomezacebo-pombo.com
- Web: www.gomezacebo-pombo.com

Inês de Carvalho Simões

- Cartório: Rua Vitor Cordon, 14 – 1249-103 LISBOA
- Tel.: 21 3475020/30 – Fax: 21 3421885 e 21 3424583
- E-mail: inessimoes@jpcruz.pt
- Web: www.jpereiradacruz.pt

João M. Pimenta

- Cartório: Rua Vitor Cordon, 10-A – 1249-103 LISBOA
- Tel.: 21 3475020/30 – Fax: 21 3421885 e 21 3424583
- E-mail: joaopimenta@jpcruz.pt
- Web: www.jpereiradacruz.pt

João Sardinha

- Cartório: Rua Vitor Cordon, 14 – 1249-103 LISBOA
- Tel.: 21 3475020/30 – Fax: 21 3421885 e 21 3424583
- E-mail: joaosardinha@jpcruz.pt
- Web: www.jpereiradacruz.pt

João Paulo Sena Mioludo

- Cartório: Rui Sousa Martins, 10 - 1050-218 LISBOA
- Tel.: 21 095 81 49 / 96 307 57 86 – Fax: 21 095 81 55
- E-mail: Joao.mioludo@cms-rpa.com

Luís Gonçalo Moura Cavaleiro de Ferreira

- Cartório: Av. Álvares Cabral, 47, 1º – 1250-015 LISBOA
- Tel.: 213 806 530 – Fax: 213 806 531
- E-mail: cavaleiro.ferreira@leonelalves.com

Marco Alexandre Gomes da Silva Pires de Sousa

- Cartório: Rua Quinta do Monte, 96 - 1º Dtº - 4805-151 CALDAS DAS TAIPAS
- Tel. 936954610 – Fax: 253471946
- E-mail: marcopires.sousa-9680p@adv.oa.pt

Maria do Carmo Ferreira Fernandes Simões

- Cartório: Av. Duque de Ávila, 66, 7º - 1050 - 083 LISBOA
- Tel.: 21 3876961 – Fax: 21 3877596
- E-mail: furtado@furtado.pt

Maria Manuel Ramos Lucas

- Cartório: Avenida Luísa Todi nº. 33 – 1º-B 2900-460 SETÚBAL
- Tel.: 265 228685 – Fax: 265 228637
- E-mail: mmlucas@marquesmarcas.com

Maria Teresa Delgado

- Cartório: Av. da Liberdade, 69 – 3º D – 1250-140 LISBOA
- Tel.: 21 3246340 – Fax: 21 3246349
- E-mail: tdelgado@herrero.pt

Miguel Adolfo Coelho Quintans

- Cartório: Rua Sousa Martins, 10 – 1050-218 LISBOA
- Tel.: 21 0958109 – Fax: 21 0958155
- E-mail: miguel.quintans@cms-rpa.com
- Web: www.rpa.pt

Ricardo Souto Soares Henriques

- Cartório: Av. Infante D. Henrique, 26 – 1149-096 LISBOA
- Tel.: 21 7231800 – Fax: 21 7231899
- E-mail: ricardo.henriques@abreuadvogados.com
- Web: www.abreuadvogados.com

Teresa Colaço Dias

- Cartório: Av. Duque de Ávila, 66, 7º- 1050-083 LISBOA
- Telef.: 351 21 387 69 61 - Fax: 351 21 387 75 96
- E-mail: teresa.dias@furtado.pt
- Web: www.furtado.pt

Teresa Maria Ferreira Pereira da Silva Garcia

- Cartório: R. Soldados da Índia, 72 – 1400-340 LISBOA
- Tel.: 21 3017086
- E-mail: garcia.teresa@netcabo.pt

Paulo Jorge Monteverde Plantier Saraiva Maia

- Cartório: Av. Álvares Cabral, 47 - 1º - 1250-015 LISBOA
- Tel.: 213 806 530 - Fax: 213 806 531
- E-mail: paulo.monteverde@bma.com.pt
- Web: www.bma.com.pt

Águeda Silva

- Cartório: Rua 4 de Outubro, 821 - 4810-485 GUIMARÃES
- E-mail: aguedasilva@gmail.com

Ana Bela Ferreira

- Cartório: Rua Castilho, 167 - 2º - 1070-050 LISBOA
- Tel.: 217801963 – Fax: 217975813
- E-mail: abf@sgr.pt
- Web: www.sgr.pt

Margarida Martinho do Rosário

- Cartório: Rua dos Bacalhoeiros, 4 - 1100-070 LISBOA
- Tel.: 218823990 – Fax: 218823997
- E-mail: gcf@gastao.eu
- www.gastao.eu

Ana Rita Vilhena

- Cartório: Rua Vitor Cordon, 10-A – 1249-103 LISBOA
- Tel.: 21 3475020 – Fax: 21 3421885 e 21 3424583
- E-mail: anaritavilhena@jpcruz.pt
- Web: www.jpereiradacruz.pt

António Trigueiros de Aragão

- Cartório: Rua do Patrocínio, 94 - 1399-019 LISBOA
- Tel.: 213907373 – Fax: 213978754
- E-mail: mail@rcf.pt

Carmina Cardoso

- Cartório: Largo de São Carlos, 3 - 1200-410 LISBOA
- Tel.: 213583620 – Fax: 213159434
- E-mail: c.cardoso-183171@adv.oa.pt.

Elsa Guilherme

- Cartório: Rua Vitor Cordon, 14 – 1249-103 LISBOA
- Tel.: 21 3475020/30 – Fax: 21 3421885 e 21 3424583
- E-mail: elsaguilherme@jpcruz.pt
- Web: www.jpereiradacruz.pt

Filipe Pedro

- Cartório: Rua Varela Silva, 3 - 2º Dto. - 2730-233 BARCARENA
- E-mail: filipedro@netcabo.pt

Francisca Ferreira Pinto

- Cartório: Av. da República, 25 - 1º - 1050-186 LISBOA
- Tel.: 213800910 – Fax: 213877109
- E-mail: francisca.ferreira.pinto@garrigues.com

Hugo Monteiro de Queirós

- Cartório: Av. Álvares Cabral 47, 1º - 1250-015 LISBOA
- Tel.: +351 213806530 – Tlm: +351 914261919 – Fax: +351 213806531
- E-mail: hugo.queiros@bma.com.pt

Isabel Bairrão

- Cartório: Avenida da República, 25 - 1º - 1050-196 LISBOA
- Tel.: 213800910 – Fax: 213877109
- E-mail: isabel.bairrao@garrigues.com

Joana da Mata

- Cartório: Rua Bernardo Lima, 3 - 1150-074 LISBOA
- Tel.: 213566400 – Fax: 213566488
- E-mail: joanamata@rsa-advogados.pt

João Jorge

- Cartório: Rua do Patrocínio, 94 - 1399-019 LISBOA
- Tel.: 213907373 – Fax: 213978754
- E-mail: mail@rcf.pt

João Pedro Fazendeiro

- Cartório: Av. Marquês de Tomar, 44 - 6º - 1069-229 LISBOA
- Tel.: 217613490 – Fax: 217613499
- E-mail: jp.fazendeiro@aduarteassoc.com

Jorge Faustino

- Cartório: Rua do Patrocínio, 94 - 1399-019 LISBOA
- Tel.: 213907373 – Fax: 213978754
- E-mail: mail@rcf.pt

José de Novaes e Ataíde

- Cartório: Av. Duque D'Ávila, 32 - 1º - 1000-141 LISBOA
- Tel.: 213547763 – Fax: 213560486
- E-mail: geral@fdnovaes.com

Lídia Neves

- Cartório: Av. Engenheiro Duarte Pacheco, 7, r/c - 1070-100 LISBOA
- Tel.: 21 78148 00 – Fax: 21 781 48 02
- E-mail: lidia.neves@mirandalawfirm.com

Lourenço de Sampaio

- Cartório: Rua do Salitre, 195 - 1269-063 LISBOA
- Tel.: 213841300 – Fax: 213875775
- E-mail: lourenco.sampaio@jedc.pt

Luís Humberto Ferreira

- Cartório: Edifício Net - Rua de Salazares 842 4149-002 PORTO
- Tel.: 225322064 - Fax: 225322066
- E-mail: luis.ferreira@patents.pt
- Web: www.patents.pt

Joana Fialho Pinto

- Cartório: Av. 5 de outubro, 146 - 7º Andar - 1050-061 LISBOA
- Tel.: 213241530 – Fax: 213422446
- E-mail: marcpat@agcunhaferreira.pt

Maria Cruz Garcia

- Cartório: Rua Vitor Cordon, 14 – 1249-103 LISBOA
- Tel.: 21 3475020/30 – Fax: 21 3421885 e 21 3424583
- E-mail: mariacruzgarcia@jpcruz.pt
- Web: www.jpereiradacruz.pt

Mário Castro Marques

- Cartório: Av. da Boavista, Ed. Oceanus, N.º 3265- 3.º Andar, Escritório. 3.4, 4100-137 PORTO
- E-mail: mcmarques@clarkemodet.com.pt
- Web: www.clarkemodet.com

Marisa Coimbra

- Cartório: Rua Dom Francisco Manuel de Melo 21, 1070-085 LISBOA
- Tel.: 21 313 2000 – Fax: 21 313 2001
- E-mail: mail@rcf.pt
- Web: www.srslegal.pt/pt/

Nuno Lourenço

- Cartório: Edifício LACS. Estrada da Malveira da Serra 920 Aldeia de Juzo 2750-834 CASCAIS
- Tel.: 21 1395721 – Fax: 21 1946681
- E-mail: nuno.lourenco@todaypatents.com
- Web: www.todaypatents.com

Rodolfo Condessa

- Cartório: Rua Cidade de Rabat, 31 - 8º Esq. - 1500-159 LISBOA
- Tel.: 966712005
- E-mail: rodolfo.condessa@fininvent.com

Rui Duarte Catana

- Cartório: Av. Marquês de Tomar, 44 - 6º - 1069-229 LISBOA
- Tel.: 217613490 – Fax: 217613499
- E-mail: rui.catana@aduarateassoc.com
- Web: www.aduarateassoc.com

Rui Moreira de Resende

- Cartório: Rua Bernardo Lima, 3 - 1150-074 LISBOA
- Tel.: 213566400 – Fax: 213566488
- E-mail: ruiresende@rsa-advogados.pt

Sandra Martins Pinto

- Cartório: Praça General Humberto Delgado, n.º 267 3º Andar Salas 1 /2, 4000-288 PORTO
- Tel.: 222012603 – Fax: 222012605
- E-mail: smp@sgcr.pt
- Web: www.sgcr.pt

Teresa Luísa Catarino Fernandes Gingeira Martins

- Cartório: Lugar das Hortas, 228, 6º Centro Norte, Bloco 1 - 4810-025 GUIMARÃES
- E-mail: teresagingeira@gmail.com

Vasco Stillwell D'Andrade

- Cartório: Rua Castilho, 165 - 1070-050 LISBOA
- Tel.: 213817400 – Fax: 213826629
- E-mail: vsandrade@mlgts.pt

Vera Correia Alves

- Cartório: Rua Bernardo Sequeira, 78 - 1º Sala M - 4710-359 BRAGA
- Tel.: 253609330 – Fax: 253609311
- E-mail: nprotect@sapo.pt

Ana Sofia Dinis Chaves

- Cartório: Rua Luis Gonzaga, Edificio Phoenix Garden, 7º andar H, MACAU
- Tel.: 00853 66591201
- E-mail: chaves.anasofia@gmail.com

Ália Mohamade Amadá

- Cartório: Rua Leopoldo de Almeida Nº 1 - 3º A, 1750-137 Lisboa
- E-mail: alia.amada-360741@adv-est.oa.pt

Rita Milhões

- Cartório: Rua Castilho, nº 167 - 2º - 1700-050 LISBOA
- Tel.: 217801963 – Fax: 217975813
- E-mail: rmi@sgcr.pt
- Web: www.sgcr.pt

Daniel Reis Nobre

- Cartório: Alameda dos Oceanos, 41K-21, Parque das Nações – 1990-207 LISBOA
- Tel.: 213 150 970 - Fax: 213 531 352
- E-mail: portugal@inventacom.com
- Web: www.inventacom.pt

Tiago Reis Nobre

- Cartório: Alameda dos Oceanos, 41K-21, Parque das Nações – 1990-207 LISBOA
- Tel.: 213 150 970 - Fax: 213 531 352
- E-mail: portugal@inventacom.com
- Web: www.inventacom.pt

David Cardoso

- Cartório: Avenida António Augusto de Aguiar, 106, 8.º andar- 1050-019 LISBOA
- Tel.: 213173660 – Fax: 213155035
- E-mail: dc@legalwest.eu

Ágata Pinho

- Cartório: Av. Sidónio Pais, n.º 379, Piso 1, sala 1.14, Ed. HOECHST - 4100-486 BOAVISTA, PORTO
- Tel.: 220167495 – Fax: 226092487
- E-mail: agatapinho@jpcruz.pt
- Web: www.jpereiradacruz.pt

Ana Eugénio

- Cartório: Rua António Enes 18-3D - 1050-025 LISBOA
- E-mail: aeugenio.ana@gmail.com

Ana M. Sebastião

- Cartório: Rua Vitor Cordon, 14 – 1249-103 LISBOA
- Tel.: 21 3475020/30 – Fax: 21 3421885 e 21 3424583
- E-mail: anamsebastiao@jpcruz.pt
- Web: www.jpereiradacruz.pt

Cátia Ribeiro

- Cartório: Avenida Luísa Todi n.º. 33 – 1º-B 2900-460 SETÚBAL
- Tel.: 265 228 685 - Fax: 265 228 637
- E-mail: catia@marquesmarcas.com
- Web: www.marquesmarcas.com

Joana Dez-Réis Grilo

- Cartório: Rua de Campolide n.º 164 D, 1070-029 LISBOA
- Tel.: 934954388
- E-mail: joana.grilo@protectdata.pt

Luís Caixinhas

- Cartório: Alameda dos Oceanos, 41K-21, Parque das Nações - 1990-207 LISBOA
- Tel.: 213 150 970 - Fax: 213 531 352
- E-mail: portugal@inventacom.com
- Web: www.inventacom.pt

Ricardo Abrantes

- Cartório: Av. Casal Ribeiro, 50 - 3º, 1000-093 LISBOA
- Tel.: 213815050 - Fax: 212831150
- E-mail: rabrantes@clarkemodet.com.pt

Patrícia Marques

- Cartório: Rua Machado dos Santos, nº14, escritório 15 - 2410-128 LEIRIA
- Tel.: 916810463 / 244024415
- E-mail: patriciamarques@jpcruz.pt
- Web: www.jpereiradacruz.pt

Márcia Martinho da Rosa

- Cartório: Rua Rodrigo da Fonseca, nº 82, 1º Dtº, 1250-193 LISBOA
- Tel.: 213714940 - Fax: 213882635
- E-mail: marcia.rosa@pra.pt

Madalena Barradas

- Cartório: Av. Casal Ribeiro, 50 - 3º, 1000-093 LISBOA
- Tel.: 213815050 - Fax: 213831150
- E-mail: mbarradas@clarkemodet.com.pt

Luís Teixeira

- Cartório: Rua Públia Hortênsia de Castro, nº 1, 2º A - 1500-518 LISBOA
- E-mail: teixeira.luismanuel@gmail.com

Manuel Cunha Ferreira

- Cartório: Av. 5 de outubro, 146 - 7º Andar - 1050-061 LISBOA
- Tel.: 213241530 - Fax: 213476656 / 213422446
- E-mail: manuel.cunhaferreira@agcunhaferreira.pt

Ana Fazendeiro

- Cartório: Av. das Forças Armadas, nº 125 - 12º - 1600-079 LISBOA
- Tel.: 217231800 - Fax: 217231899
- E-mail: ana.fazendeiro@abreuadvogados.com

Vítor Palmela Fidalgo

- Cartório: Alameda dos Oceanos, 41K-21, Parque das Nações – 1990-207 LISBOA
- Tel.: 213 150 970 - Fax: 213 531 352
- E-mail: portugal@inventa.com
- Web: www.inventa.pt

Sérgio Coimbra Henriques

- Cartório: Av. da República, 50, 2º Andar- 1050 – 196 LISBOA
- Tel.: 211229070
- E-mail: sergiohenriques@vf-advogados.pt

Filipa Lopes Galvão

- Cartório: Rua Professor Simões Raposo, nº 5, 4º B - 1600-660 LISBOA
- E-mail: filipa.galvao@eyesees.pt

Jorge Manuel Vaz Machado

- Cartório: Av. da Boavista, Ed. Oceanus, nº 3265 - 3º Andar, Escr. 3.4 - 4100-137 PORTO
- Tel.: 225323340 - Fax: 225323344
- E-mail: jmachado@clarkemodet.com.pt

Vera Albino

- Cartório: Alameda dos Oceanos, 41K-21, Parque das Nações – 1990-207 LISBOA
- Tel.: 213 150 970 - Fax: 213 531 352
- E-mail: portugal@inventa.com
- Web: www.inventa.pt

Maria João Pereira

- Cartório: Avenida Comendador Silva Araújo, Ap. 30 - 4796-908 VILA DAS AVES
- Tel.: 252874627
- E-mail: mariabaltarpereira@gmail.com

Mário Marques

- Cartório: Avenida 5 de Outubro, nº 10 - 1º - 1050-056 LISBOA
- Tel.: 216081027
- E-mail: mmarques@level-up.pt

Isaura Monteiro

- Cartório: Rua do Centro Comunitário, Lote 96, nº 8 - 8135-154 ALMANCIL
- Tel.: 933462947
- E-mail: isaura.monteiro@gmail.com

Ana Rita Remígio

- Cartório: Edifício Net, Rua de Salazares 842 - 4149-002 Porto
- Tel.: 225322064 - Fax: 225322066
- E-mail: ana.remigio@patents.pt
- Web: www.patents.pt

Daniela Dinis

- Cartório: Rua da Fé n.º 10 Casal do Rato 1675-313 PONTINHA
- Tel.: 961294016
- E-mail: danielamdinis-456421@adv.oa.pt

Luís Pinto Monteiro

- Cartório: Av. da Liberdade, 224 - 1250-148 Lisboa
- Tel.: 213197300 - Fax: 213197319
- E-mail: luis.pintomonteiro@plmj.pt

Cláudia Freixinho Serrano

- Cartório: Rua Vitor Cordon, 14 - 1249-103 LISBOA
- Tel.: 213475020 - Fax: 213421885
- E-mail: claudiaserrano@jpcruz.pt

David Marques

- Cartório: Avenida Cova dos Vidros, Lote 2570 - 2975-333 QUINTA DO CONDE
- E-mail: davidmtfmarques@gmail.com

Filipe Funenga

- Cartório: Vågsgaten, 43, 4306 SANDNES NO
- Tel.: (+47) 908 77 808
- E-mail: filipe.funenga@patent.no

Inês Monteiro Alves

- Cartório: Alameda dos Oceanos, 41K-21, Parque das Nações – 1990-207 LISBOA
- Tel.: 213150970 - Fax: 213531352
- E-mail: ialves@inventia.com

Mariana Bernardino Ferreira

- Cartório: Av. Álvares Cabral, 47 - 1.º - 1250-015 LISBOA
- Tel.: 213806530 - Fax: 213806531
- E-mail: mariana.ferreira@bma.com.pt
- Web: www.bma.pt

Patrícia Lima

- Cartório: Instituto Superior Técnico, Avenida Rovisco Pais - 1049-001 LISBOA
- E-mail: patriciamlima@hotmail.com

Rita Mendonça

- Cartório: Rua Castilho, 167, 2º - 1070-050 LISBOA
- Tel.: 217 801 963 – Fax: 217 975 813
- E-mail: sgcr@sgcr.pt
- Web: www.sgcr.pt

Rui do Nascimento Gomes

- Cartório: Rua Vitor Cordon, 10-A - 1249-103 LISBOA
- Tel.: 213475020 - Fax: 213421885
- E-mail: ruigomes@jpcruz.pt
- Web: www.jpereiradacruz.p

Vasco Rosa Dias

- Cartório: Est. Beira nº 176, 5º A - 3030-173 COIMBRA
- Tel.: (+351) 963312134
- E-mail: vasco.rosa.dias@gmail.com

Joana Piriquito Santos

- Cartório: Rua D. Luís I, n.º 28 1200-151 LISBOA
- Tel.: 213113400 - Fax: 213113406
- E-mail: jcs@vda.pt

Sónia Mota Maia

- Cartório: Alameda da Quinta de Sto. António, nº 1 - Núcleo 1 - 2º E - 1600-675 LISBOA
- Tel.: 217160190 - Fax: 213244665
- E-mail: info@ip-smm.com

Pedro Bacelar

- Cartório: Estrada da Chainha, Lote 6, Nº163 R/C - 7005-198 Évora
- Tel: 266040468 e 919654760 - Fax: 266040948
- E-mail: pedro.espanca@gmail.com

Miguel Antunes de Resende

- Cartório: Avenida de São Pedro nº 31 Monte Estoril - 2765-446 Estoril
- Tel: 910583778
- E-mail: miguelantunesderesende@gmail.com

Luís Sommer Ribeiro

- Cartório: Rua dos Bacalhoeiros, 4 - 1100-070 Lisboa
- Tel: 218823990 - Fax: 218823997
- E-mail: luis.ribeiro@gastao.eu

João Pereira Cabral

- Cartório: Alameda dos Oceanos, 41, K21, Parque das Nações - 1990-207 Lisboa
- Tel: 213150970 - Fax: 213531352
- E-mail: jcabral@inventacom.com
- Web: www.inventa.pt

João Francisco Sá

- Cartório: Alameda dos Oceanos, 41, K21, Parque das Nações - 1990-207 Lisboa
- Tel: 213150970 - Fax: 213531352
- E-mail: jfsa@inventacom.com
- Web: www.inventa.pt

Sousa Ribeiro

- Cartório: Av. Álvares Cabral, n.º 47, 1.º andar - 1250-015 Lisboa
- Tel: 213806530 - Fax: 213806531
- E-mail: sousaribeiro-46899p@adv.oa.pt

Evangelino Marques Ribeiro

- Cartório: Avenida Luísa Todi, nº 33 - 1º B - 2900-460 Setúbal
- Tel: 265228685 e 932573091 - Fax: 265228637
- E-mail: marquesribeiro@marquesmarcas.com
- Web: www.marquesmarcas.com

Diogo Xavier Santos

- Cartório: Rua Castilho, 167, 2º Andar - 1070-050 Lisboa
- Tel: 217801963 e 912628247 - Fax: 217975813
- E-mail: dxs@sgcr.pt
- Web: www.sgcr.pt

Saulo Chanoca

- Cartório: Rua Artilharia Um, nº 51, Páteo Bagatela, Edifício 1, 4º Andar - 1250-137 Lisboa
- Tel: 211554330 e 935274353
- E-mail: schanoca@bas.pt

Lígia Gata

- Cartório: Av. Dr. Mário Moutinho, Lt 1519, 7º Esq. - 1400-136 Lisboa
- Tel: 213011684
- E-mail: ligiagata007@gmail.com
- Web: www.megaingenium.eu

Manuel Bastos Moniz Pereira

- Cartório: Rua dos Bacalhoeiros 4, 1100-070 Lisboa
- Tel: 218823990 - Fax: 218823997
- E-mail: manuel.pereira@gastao.eu
- Web: www.gastao.eu

Ana Neves

- Cartório: Estrada da Algazarra, nº 43, 6º B, 2810-015 Feijó
- Tel: 936256546
- E-mail: anaisabelneves@gmail.com

Ana Plácido Martins

- Cartório: Infante D. Henrique, n.º 38 - 4.º Esq. Trs., 4400-257 Vila Nova de Gaia
- Tel: 964529585
- E-mail: anamartins.adv@outlook.com

André Sarmento

- Cartório: Rua Damião de Góis, nº 56, 4º Andar, apt. 43, 4050-221 Porto
- Tel: 223 751 032
- E-mail: andrevsarmento@gmail.com

Miguel Vaz Serra

- Cartório: Avenida 5 de outubro, nº 146, 7º Andar, 1050-061 Lisboa
- Tel: 917169727- Fax: 213422446
- E-mail: miguel.vazserra@agcunhaferreira.pt

Leila Teixeira

- Cartório: Rua 19, 231, 1º Andar, 4500-256 Espinho
- Tel: 935595149
- E-mail: lt@fredericomendes.pt

Cristina de Castro

- Cartório: Rua António Sérgio, 49 - 3º Esq., 6300-665 Guarda
- Tel: 965028903
- E-mail: cristinacastro@ipg.pt

Mariana Belo de Oliveira

- Cartório: Rua Domingos Ferreira Pinto Basto, nº 45, 3830-176 Ílhavo - Aveiro
- Tel: 914913442
- E-mail: marianabelooliveira@gmail.com

Natacha Batista

- Cartório: Rua Frei António das Chagas, nº 33, 1º Esq., 2900-092 Setúbal
- Tel: 916187637
- E-mail: anatachabatista@gmail.com

Raquel Antunes

- Cartório: Rua Vitor Cordon, 14 – 1249-103 LISBOA
- Tel.: 21 3475020
- E-mail: raquelantunes@jpcruz.pt
- Web: www. jpereiradacruz.pt

Sofia Rebelo Ladeira

- Cartório: Rua Ana de Castro Osório, nº 4 - 5º B– 1500-039 LISBOA
- Tel.: 969267585
- E-mail: ladeira.sofia@gmail.com

Adriana Esteves

- Cartório: Av. Casal Ribeiro, 50 - 3º andar– 1000-093 Lisboa
- Tel.: 213815050 – Fax: 212831150
- E-mail: aesteves@clarkemodet.com.pt

Cláudia Tomás Pedro

- Cartório: Rua David Mourão Ferreira, nº5 - lote 3/4 - 4ºesq.– 2650-050 Amadora
- Tel.: 214946866 Tlm: 966478360
- E-mail: claudiatomaspedro@gmail.com

Diana Pereira

- Cartório: Alameda dos Oceanos, 41, K21, Parque das Nações– 1990-207 Lisboa
- Tel.: 213150970/1 – Fax: 213531352
- E-mail: dpereira@inventacom.com

Inês Sequeira

- Cartório: Alameda dos Oceanos, 41, K21, Parque das Nações– 1990-207 Lisboa
- Tel.: 918860596
- E-mail: isequiera@inventacom.com

Joel David Rodrigues

- Cartório: Alameda dos Oceanos, 41, K21, Parque das Nações– 1990-207 Lisboa
- Tel.: 213150970
- E-mail: jrodrigues@inventacom.com

Inês Guerra

- Cartório: Rua Castilho, 167 - 2º– 1070-050 Lisboa
- Tel.: 217801963 Tlm: 933625901
- E-mail: mig@sgcr.pt

Luísa Azevedo Soares Rodrigues

- Cartório: Rua António da Silveira, 131– 2765-300 Estoril
- Tel.: 914431158
- E-mail: marialuisa.rodrigues@gmail.com

Marina Ciriani

- Cartório: Rua Dr. Rafael Duque, nº21 - 3ºdrt – 1500-249 Lisboa
- Tel.: 935933071
- E-mail: ciriani.marinar@gmail.com

Miguel Bibe

- Cartório: Alameda dos Oceanos, 41, K21, Parque das Nações– 1990-207 Lisboa
- Tel.: 918759849
- E-mail: mbibe@inventacom.com

Tiago Andrade

- Cartório: Rua Vitor Cordon, 10-A – 1200-442 Lisboa
- Tel.: 213475020
- E-mail: tiagoandrade@jpcruz.pt
- Web: www.jpereiradacruz.pt

PROCURADORES AUTORIZADOS

(Os Procuradores Autorizados são pessoas singulares que, não sendo Agentes Oficiais da Propriedade Industrial, podem praticar actos e termos do processo, juntando, para o efeito, procuração simples e com poderes especiais para cada processo)

Artur Almeida Pinto Furtado da Luz

- Cartório: Rua da Madalena, 214 – 4º – 1100-325 LISBOA
- Tel.: 21 8870657 – Fax: 21 8879714
- E-mail: abpatentiena@mail.telepac.pt

Carlos António dos Santos Rodrigues

- Cartório: Rua da Madalena, 214 – 4º – 1100-325 LISBOA
- Tel.: 21 8870657 – Fax: 21 8879714
- E-mail: abpatentiena@mail.telepac.pt

Ruy Pelayo de Sousa

- Cartório: Rua de Sá da Bandeira, 706 – 6º Dtº. – 4000-432 PORTO
- Tel.: 22 2046120 (3 linhas) – Fax: 22 2080728
- E-mail: geral@arlindodesousa.pt

Carmen Ferreira Furtado da Luz de Oliveira e Silva

- Cartório: Rua Sousa Martins, N.º 10 - 7º – 1050-218 LISBOA
- Tel.: 21 3876961 – Fax: 21 3877596
- E-mail: furtado.marcas@netcabo.pt

Luís Reinaldo de Oliveira e Silva

- Cartório: Rua Maria Pia, 20 - 3º Dto. – 1350-208 LISBOA
- Tel.: 21 3951814 – Fax: 21 3951842
- E-mail: publamarca@iol.pt

Carlos Eugénio Reis Nobre

- Cartório: Alameda dos Oceanos, 41K-21, Parque das Nações – 1990-207 LISBOA
- Tel.: 213 150 970 - Fax: 213 531 352
- E-mail: portugal@inventa.com
- Web: www.inventa.pt

Maria Margarida Gomes Sanches Nunes

- Cartório: Av. António José Gomes, 60 - B - 1º E, Apartado 175 – 2801-902 ALMADA
- Tel.: 21 2744129 e 21 2768069 – Fax: 21 2740012
- E-mail: guimarque@guimarque.pt

José Roger Pimenta Rodrigues

- Cartório: Praça Francisco Sá Carneiro, 3 – 4º - Apartado 2874 – 1000-159 LISBOA CODEX
- Tel. 21 8461705 – Fax 21 8478686