

BOLETIM DA PROPRIEDADE INDUSTRIAL

Nº 2019/05/13 (091/2019) 13 de maio de 2019

Sumário

Aviso.....	2
Códigos	2
PATENTES DE INVENÇÃO	6
Pedidos - BB/CA/1A.....	6
Patentes europeias vigentes em Portugal - FG4A.....	7
Caducidades por falta de pagamento de taxa - MM3A	8
Caducidades por falta de pagamento de taxa - Patente europeia - MM4A	9
Caducidades por limite de vigência - Patente europeia - MM3A.....	10
Averbamentos - Patente europeia - PD1A, PD3A, PC1A, PC3A	11
Outros Atos - Patente europeia - HK4A.....	12
CERTIFICADOS COMPLEMENTARES DE PROTECÇÃO	13
Caducidades por limite de vigência	13
DESENHOS OU MODELOS	14
Pedidos - BB/CA1Y	14
REGISTO NACIONAL DE MARCAS	26
Pedidos	26
Concessões	67
Caducidades por falta de pagamento de taxa	69
Desistências.....	74
Desistências - Marca coletiva de associação.....	75
REGISTO INTERNACIONAL DE MARCAS	76
Concessões	76
REGISTO DE LOGÓTIPOS	77
Pedidos	77
Concessões	78
Caducidades por falta de pagamento de taxa	79
AGENTES OFICIAIS DE PROPRIEDADE INDUSTRIAL.....	82
PROCURADORES AUTORIZADOS	101

Aviso

À matéria publicada no presente Boletim são aplicáveis as disposições do Código da Propriedade Industrial.

Códigos

Códigos das rubricas (St. 17 OMPI)

Títulos de propriedade industrial:

- A — Patente de invenção.
- K — Modelo de utilidade.
- L — Modelo industrial.
- Q — Desenho industrial.
- Y — Desenho ou modelo.
- 1 — Pedido não examinado.
- 3 — Pedido examinado sem pesquisa.
- 4 — Pedido examinado com pesquisa.

Publicação:

BB — Publicação de pedidos e correspondente disponibilização dos documentos ao público, para consulta ou fornecimento de cópias, a pedido.

Oposição:

CA — Fase de oposição.

Procedimento de concessão:

- FA — Desistências.
- FC — Recusas.
- FF — Concessão provisória.
- FG — Concessão; Registo; Estatuto legal; Licenças.
- GA — Transformação de pedido de título de propriedade industrial.
- PC — Transmissão.
- PD — Mudanças de identidade/sede.
- QB — Licenças concedidas e registadas.

Correções; outros:

- HK — Retificações.
- HZ — Requerimentos indeferidos.

Caducidade dos direitos de propriedade industrial:

- MA — Renúncias.
- MM — Caducidades.

Manutenção dos direitos de propriedade industrial:

- NF — Revalidações.

Outras decisões:

RL — Despachos proferidos por sentença alterando despacho anterior.

Lista dos Códigos INID — Identificação Numérica Internacional de Dados Bibliográficos (Normas St. 9, St. 60, St. 80 OMPI)

Patentes, Modelos de Utilidade, Certificados Complementares de Proteção, Desenhos ou Modelos:

- (11) Número de pedido.
- (19) Organismo emissor, país.
- (22) Data do pedido.
- (28) Número de objetos de um pedido múltiplo.
- (30) Data, país e número de prioridade.
- (43) Data de publicação de pedido não examinado.
- (44) Data de publicação de pedido examinado.
- (51) Classificação internacional:
A, U — Int. Cl. 7;
L, Q, Y — LOC (8).
- (54) Título em português.
- (55) Reprodução fotográfica do desenho ou modelo.
- (57) Resumo e desenho da invenção/descrição do desenho ou modelo.
(71) Requerente, nacionalidade, profissão, morada.
(72) Inventor(es)/autor(es).

Marcas, Nomes e Insígnias de Estabelecimento, Logótipos, Denominações de Origem e Indicações Geográficas, Recompensas:

- (210) Número de pedido.
- (220) Data do pedido.
- (300) Data, país e número de prioridade.
- (441) Data de publicação do pedido não examinado.
- (442) Data de publicação do pedido examinado.
- (511) Lista de produtos ou serviços segundo a Classificação Internacional de Nice [NCL (8)].
- (512) Classificação Nacional e/ou lista de produtos ou serviços.
(531) Descrição dos elementos figurativos das marcas segundo a Classificação Internacional de Viena [CFE (5)].
- (540) Reprodução do sinal.
- (551) Indicação de que a marca é coletiva, de certificação ou de associação.
- (561) Transliteração da marca.
- (566) Tradução da marca ou das palavras nela contidas.
- (591) Informações de cores reivindicadas.
- (730) Nome do requerente, nacionalidade, profissão, morada.

Outros códigos

MNA — Marca nacional.
 MCA — Marca Coletiva de Associação.
 MCC — Marca Coletiva de Certificação.
 NOM — Nome de estabelecimento.
 INS — Insígnia de estabelecimento.
 LOG — Logótipo.
 DNO — Denominação de Origem Nacional.
 DOI — Denominação de Origem Internacional.
 IGR — Indicação Geográfica.
 RCS — Recompensa.

**Lista alfabética dos códigos de países,
 organizações intergovernamentais
 e outras entidades
 (Norma St. 3 OMPI)**

AD — Andorra.
 AE — Emirados Árabes Unidos.
 AF — Afeganistão.
 AG — Antígua e Barbuda.
 AI — Anguila.
 AL — Albânia.
 AM — Arménia.
 AN — Antilhas Holandesas.
 AO — Angola.
 AP — ARIPO — Organização Regional Africana da Propriedade Industrial.
 AR — Argentina.
 AT — Áustria.
 AU — Austrália.
 AW — Aruba.
 AZ — Azerbaijão.
 BA — Bósnia-Herzegovina.
 BB — Barbados.
 BD — Bangladesh.
 BE — Bélgica.
 BF — Burquina Faso.
 BG — Bulgária.
 BH — Barém.
 BI — Burundi.
 BJ — Benin.
 BM — Bermudas.
 BN — Brunei Darussalam.
 BO — Bolívia.
 BOIP — *Office* da Propriedade Intelectual do Benelux.
 BR — Brasil.
 BS — Baamas.
 BT — Butão.
 BV — Ilha Bouvet.
 BW — Botswana.
 BY — Bielo-Rússia.
 BZ — Belize.
 CA — Canadá.
 CD — República Democrática do Congo.
 CF — República Centro-Africana.
 CG — Congo.
 CH — Suíça.

CI — Costa do Marfim.
 CK — Ilhas Cook.
 CL — Chile.
 CM — Camarões.
 CN — China.
 CO — Colômbia.
 CR — Costa Rica.
 CU — Cuba.
 CV — Cabo Verde.
 CY — Chipre.
 CZ — República Checa.
 DE — Alemanha.
 DJ — Djibuti.
 DK — Dinamarca.
 DM — Dominica.
 DO — República Dominicana.
 DZ — Argélia.
 EA — EAPO — Organização Euro-Asiática de Patentes.
 EC — Equador.
 EE — Estónia.
 EG — Egipto.
 EH — Sara Ocidental.
 EM — EUIPO — Instituto da Propriedade Intelectual da União Europeia.
 EP — IEP — Instituto Europeu de Patentes.
 ER — Eritreia.
 ES — Espanha.
 ET — Etiópia.
 FI — Finlândia.
 FJ — Fiji.
 FK — Ilhas Malvinas.
 FO — Ilhas Faroé.
 FR — França.
 GA — Gabão.
 GB — Reino Unido.
 GC — Instituto de Patentes do Conselho de Cooperação dos Estados Árabes do Golfo (GCC).
 GD — Granada.
 GE — Geórgia.
 GG — Guernsey.
 GH — Gana.
 GI — Gibraltar.
 GL — Gronelândia.
 GM — Gâmbia.
 GN — Guiné.
 GQ — Guiné Equatorial.
 GR — Grécia.
 GS — Geórgia do Sul e as ilhas Sandwich do Sul.
 GT — Guatemala.
 GW — Guiné-Bissau.
 GY — Guiana.
 HK — Hong-Kong/China.
 HN — Honduras.
 HR — Croácia.
 HT — Haiti.
 HU — Hungria.
 IB — Secretaria Internacional da Organização Mundial da Propriedade Intelectual (OMPI).
 ID — Indonésia.
 IE — Irlanda.
 IL — Israel.

IM — Ilha de Man.	OA — OAPI — Organização Africana da Propriedade Intelectual.
IN — Índia.	OM — Omã.
IQ — Iraque.	PA — Panamá.
IR — República Islâmica do Irão.	PE — Peru.
IS — Islândia.	PG — Papua Nova Guiné.
IT — Itália.	PH — Filipinas.
JE — Jersey.	PK — Paquistão.
JM — Jamaica.	PL — Polónia.
JO — Jordânia.	PT — Portugal.
JP — Japão.	PW — Palau.
KE — Quênia.	PY — Paraguai.
KG — Quirguistão.	QA — Qatar.
KH — Camboja.	QZ — Instituto Comunitário de Variedades Vegetais (CPVO).
KI — Quiribáti.	RO — Roménia.
KM — Comores.	RS — Sérvia.
KN — S. Kitts e Nevis.	RU — Federação Russa.
KP — República Popular Democrática da Coreia.	RW — Ruanda.
KR — República da Coreia.	SA — Arábia Saudita.
KW — Koweit.	SB — Ilhas Salomão.
KY — Ilhas Caimão.	SC — Seychelles.
KZ — Cazaquistão.	SD — Sudão.
LA — República Popular Democrática do Laos.	SE — Suécia.
LB — Líbano.	SG — Singapura.
LC — Santa Lúcia.	SH — Santa Helena.
LI — Listenstaina.	SI — Eslovénia.
LK — Sri Lanka.	SK — Eslováquia.
LR — Libéria.	SL — Serra Leoa.
LS — Lesoto.	SM — São Marinho.
LT — Lituânia.	SN — Senegal.
LU — Luxemburgo.	SO — Somália.
LV — Letónia.	SR — Suriname.
LY — Líbia.	ST — São Tomé e Príncipe.
MA — Marrocos.	SV — El Salvador.
MC — Mónaco.	SY — República Árabe da Síria.
MD — República da Moldávia.	SZ — Suazilândia.
ME — Montenegro.	TC — Ilhas Turcas e Caicos.
MG — Madagáscar.	TD — Chade.
MK — Ex-República Jugoslava da Macedónia.	TG — Togo.
ML — Mali.	TH — Tailândia.
MM — Myanmar (Birmânia).	TJ — Tajiquistão.
MN — Mongólia.	TL — Timor-Leste.
MO — Macau.	TM — Turquemenistão.
MP — Ilhas Marianas do Norte.	TN — Tunísia.
MR — Mauritânia.	TO — Tonga.
MS — Montserrat.	TR — Turquia.
MT — Malta.	TT — Trinidad e Tobago.
MU — Maurícias.	TV — Tuvalu.
MV — Ilhas Maldivas.	TW — Taiwan/China.
MW — Malavi.	TZ — República Unida da Tanzânia.
MX — México.	UA — Ucrânia.
MY — Malásia.	UG — Uganda.
MZ — Moçambique.	US — Estados Unidos da América.
NA — Namíbia.	UY — Uruguai.
NE — Níger.	UZ — Uzbequistão.
NG — Nigéria.	VA — Vaticano.
NI — Nicarágua.	VC — São Vicente e Granadinas.
NL — Holanda.	VE — Venezuela.
NO — Noruega.	VG — Ilhas Virgens (GB).
NP — Nepal.	VN — Vietname.
NPI — Instituto Nórdico de Patentes.	VU — Vanuatu.
NR — Nauru.	
NZ — Nova Zelândia.	

WO — OMPI — Organização Mundial da
Propriedade Intelectual.
WS — Samoa.
YE — Iémen.
YU — Jugoslávia. (1)
ZA — África do Sul.
ZM — Zâmbia.
ZW — Zimbabwe.

(1) O código YU foi retirado da lista, em Novembro de 2006. Até essa data identifica a ex-Jugoslávia, a Sérvia e o Montenegro.

PATENTES DE INVENÇÃO

Pedidos - BBCA/1A

A publicação dos pedidos de patentes de invenção a seguir indicados é efetuada nos termos do disposto no artigo 66.º do Código da Propriedade Industrial; da data de publicação do presente aviso começa a contar-se o prazo de dois meses para a apresentação de reclamações de quem se julgar prejudicado pela eventual concessão dos mesmos, nos termos do artigo 17.º do mesmo Código.

(11) **110339** (13) **A**

(22) 2017.10.10

(30)

(71) **PT PAULO MIGUEL DE ARAUJO BORGES**

MONTEZUMA DE CARVALHO

PT RUI MIGUEL HENRIQUES DIAS

MORGADO DINIS

PT JOÃO PEDRO ABREU DE OLIVEIRA

(72) **PAULO MIGUEL DE ARAUJO BORGES**

MONTEZUMA DE CARVALHO

RUI MIGUEL HENRIQUES DIAS MORGADO

DINIS

JOÃO PEDRO ABREU DE OLIVEIRA

(51) **Int. Cl.**

H03F 1/02 (2006.01) H04L 27/00 (2006.01)

(54) **CONVERSOR ANALÓGICO-ANALÓGICO**

COM AMPLIFICAÇÃO QUANTIZADA

DIGITALMENTE CONTROLADA

(57) REVELAM-SE, NESTA INVENÇÃO, MÉTODOS E SISTEMAS PARA AMPLIFICAÇÃO DE POTÊNCIA DE SINAIS COM ENVOLVENTE VARIÁVEL. NUMA DAS FORMAS DE REALIZAÇÃO, É AMPLIFICADO INDIVIDUALMENTE CADA UM DOS SINAIS DE UM CONJUNTO DE SINAIS, DE ENVOLVENTE CONSTANTE OU QUASE CONSTANTE, OBTIDOS ATRAVÉS DE UMA DECOMPOSIÇÃO DE UMA VERSÃO QUANTIZADA DO SINAL DE ENVOLVENTE VARIÁVEL NO TEMPO. OS SINAIS RESULTANTES SÃO ADICIONADOS DE MODO A FORMAR UMA VISÃO AMPLIFICADA DE UMA VERSÃO QUANTIZADA DO SINAL DE ENVOLVENTE VARIÁVEL NO TEMPO. NUMA OUTRA FORMA DE REALIZAÇÃO, UM SINAL DE ENVOLVENTE VARIÁVEL É DECOMPOSTO EM COMPONENTES EM FASE E QUADRATURA QUE SÃO QUANTIZADAS E SEPARADAS NUM CONJUNTO DE SINAIS CONSTITUINTES DE ENVOLVENTE CONSTANTE. OS SINAIS CONSTITUINTES SÃO AMPLIFICADOS INDIVIDUALMENTE, E SÃO ADICIONADOS PARA CONSTRUÇÃO DE UMA VERSÃO QUANTIZADA AMPLIFICADA DO SINAL ORIGINAL. OS AMPLIFICADORES DE SINAL PODERÃO UTILIZAR QUALQUER UMA DAS CLASSES, DESIGNADAMENTE, CLASSE A, O, AB, C, D OU CLASSE S.

Patentes europeias vigentes em Portugal - FG4A

Processo	Início de vigência	Data do despacho	Nome do 1º requerente/titular	País resid.	Classificação principal	Observações
2223898	2010.02.01	2019.04.11	CULLIGAN INTERNATIONAL COMPANY	US	C02F 1/52 (2007.10)	ART. 82º DO C.P.I.:
2349272	2009.10.07	2019.04.12	CEVA SANTÉ ANIMALE SA	FR	A61K 31/473 (2011.01)	ART. 82º DO C.P.I.:
2439273	2006.05.02	2019.04.11	E. R. SQUIBB & SONS, L.L.C.	US	C12N 15/09 (2019.01)	ART. 82º DO C.P.I.:
2467507	2010.08.17	2019.04.12	AURUBIS STOLBERG GMBH & CO. KG	DE	C22C 29/04 (2011.01)	ART. 82º DO C.P.I.:
2474399	2011.01.06	2019.04.11	FLOORING TECHNOLOGIES LTD.	MT	B27N 3/18 (2011.01)	ART. 82º DO C.P.I.:
2486343	2010.12.01	2019.04.11	SIEMENS CONCENTRATED SOLAR POWER LTD.	IL	F24J 2/07 (2011.01)	ART. 82º DO C.P.I.:
2691428	2012.03.22	2019.04.12	BASF SE	DE	C08F 265/02 (2014.01)	ART. 82º DO C.P.I.:
2827863	2013.03.15	2019.04.12	EAGLE PHARMACEUTICALS, INC.	US	A61K 31/4184 (2015.01)	ART. 82º DO C.P.I.:
2833909	2013.04.03	2019.04.12	ZOETIS SERVICES LLC	US	A61K 39/02 (2015.01)	ART. 82º DO C.P.I.:
2862092	2012.11.26	2019.04.11	INTERNATIONAL BUSINESS MACHINES CORPORATION	US	G06F 13/40 (2015.01)	ART. 82º DO C.P.I.:
2883674	2014.12.11	2019.04.12	MOLD-MASTERS (2007) LIMITED	CA	B29C 45/27 (2015.01)	ART. 82º DO C.P.I.:
2942355	2009.06.22	2019.04.11	THE TRUSTEES OF THE UNIVERSITY OF PENNSYLVANIA	US	C07K 14/195 (2016.01)	ART. 82º DO C.P.I.:
2953482	2014.01.28	2019.04.12	OATLY AB	SE	A23L 1/105 (2016.01)	ART. 82º DO C.P.I.:
3007721	2014.06.13	2019.04.11	UNIVERSIDADE FEDERAL DO RIO DE JANEIRO	BR	A61K 38/22 (2016.01)	ART. 82º DO C.P.I.:
3042658	2014.09.03	2019.04.11	KYOTO UNIVERSITY	JP	A61K 31/4436 (2016.01)	ART. 82º DO C.P.I.:
3124389	2012.08.30	2019.04.12	OWENS-BROCKWAY GLASS CONTAINER INC.	US	B65D 1/02 (2017.01)	ART. 82º DO C.P.I.:
3217403	2010.09.27	2019.04.11	ROVI GUIDES, INC.	US	G11B 27/28 (2017.01)	ART. 82º DO C.P.I.:
3254035	2016.02.04	2019.04.11	BASF SE	DE	F24J 2/46 (2017.01)	ART. 82º DO C.P.I.:
3259821	2016.02.22	2019.04.11	MAERSK DRILLING A/S	DK	H02J 4/00 (2018.01)	ART. 82º DO C.P.I.:
3307659	2016.06.03	2019.04.11	SOLYSTIC	FR	B65H 1/02 (2017.01)	ART. 82º DO C.P.I.:
3423775	2017.02.21	2019.04.11	VERNEY-CARRON S.A.	FR	F41A 17/42 (2019.01)	ART. 82º DO C.P.I.:

Caducidades por falta de pagamento de taxa - MM3A

Processo	Início de vigência	Data da caducidade	Nome do 1º requerente/titular	País resid.	Observações
104812	2009.11.06	2019.05.06	CUF - QUÍMICOS INDUSTRIAIS, S.A.	PT	

Caducidades por falta de pagamento de taxa - Patente europeia - MM4A

Processo	Início de vigência	Data da caducidade	Nome do 1º requerente/titular	País resid.	Observações
1131574	1999.11.04	2019.05.06	MESSER GRIESHEIM GMBH	DE	
1396189	2002.11.06	2019.05.06	JUAN IGNACIO RODRIGUEZ VAZQUEZ	ES	
1441705	2002.11.06	2019.05.06	FARMATRON LTD.	GB	
1441708	2002.11.04	2019.05.06	KRELE PHARMACEUTICALS LLC	US	
1560823	2003.11.05	2019.05.06	GRÜNENTHAL GMBH	DE	
1572764	2003.11.06	2019.05.06	OMYA INTERNATIONAL AG	CH	
1654938	2005.11.04	2019.05.06	FUJI OIL COMPANY, LIMITED	JP	
1748789	2004.11.05	2019.05.06	IMMUNOCLIN LTD	GB	
1751161	2004.11.04	2019.05.06	VIIV HEALTHCARE UK (NO.5) LIMITED	GB	
1814534	2005.11.04	2019.05.06	PHOTOCURE ASA	NO	
1918191	2006.11.06	2019.05.06	JÜRGEN PULS	DE	
2078294	2007.11.06	2019.05.06	INGENICO GROUP	FR	
2089374	2007.11.06	2019.05.06	PIERRE FABRE MEDICAMENT	FR	
2099795	2007.11.06	2019.05.06	ABBVIE BAHAMAS LTD.	BS	
2184065	2009.11.06	2019.05.06	LES LABORATOIRES SERVIER	FR	
2184548	2009.11.05	2019.05.06	ROBERT BOSCH GMBH	DE	
2193943	2009.11.05	2019.05.06	PEUGEOT CITROËN AUTOMOBILES SA	FR	
2208234	2008.11.05	2019.05.06	DSM IP ASSETS B.V.	NL	
2322422	2010.11.05	2019.05.06	VIGNOLA, MARIO CÉSAR	AR	
2341765	2009.11.05	2019.05.06	KVERNELAND AS	NO	
2373226	2009.11.06	2019.05.06	AESULAP AG	DE	
2591908	2012.11.06	2019.05.06	LEONI KABEL HOLDING GMBH	DE	
2592335	2012.11.05	2019.05.06	RAM CHEVILLES ET FIXATIONS	FR	
2600734	2011.08.04	2019.05.06	PERFETTI VAN MELLE S.P.A.	IT	
2635313	2011.11.04	2019.05.06	MOVING SUN LIMITED	GB	
2635586	2011.11.04	2019.05.06	H. LUNDBECK A/S	DK	
2868716	2013.11.04	2019.05.06	OMYA INTERNATIONAL AG	CH	
2920088	2013.11.04	2019.05.06	AUTOSTORE TECHNOLOGY AS	NO	
3025356	2014.11.06	2019.05.06	LEONI KABEL GMBH	DE	

Caducidades por limite de vigência - Patente europeia - MM3A

Processo	Início de vigência	Data da caducidade	Nome do 1º requerente/titular	País resid.	Observações
955286	1999.05.05	2019.05.05	AVENTIS PHARMA S.A.	FR	
965729	1999.05.06	2019.05.06	SIEMENS AKTIENGESELLSCHAFT	DE	
967429	1999.05.06	2019.05.06	GDF SUEZ, SOCIETE ANONYME	FR	
975078	1999.05.04	2019.05.04	HAGER-LUMETAL S.P.A.	IT	
1075437	1999.05.06	2019.05.06	PAGTER & PARTNERS INTERNATIONAL B.V.	NL	
1076486	1999.05.05	2019.05.05	PHARMA MAR, S.A.	ES	
1077681	1999.05.05	2019.05.05	MERCK PATENT GMBH	DE	
1077976	1999.05.06	2019.05.06	JANSSEN PHARMACEUTICA N.V.	BE	
1078524	1999.05.06	2019.05.06	NAGRAVISION S.A.	CH	
1080245	1999.05.06	2019.05.06	PPG INDUSTRIES OHIO, INC.	US	
1115512	1999.05.04	2019.05.04	THE UNIVERSITY OF CONNECTICUT	US	
1144147	1999.05.05	2019.05.05	H.C. STARCK, INC.	US	
2055412	1999.05.05	2019.05.05	H.C. STARCK TANTALUM AND NIOBIUM GMBH	DE	

Averbamentos - Patente europeia - PD1A, PD3A, PC1A, PC3A**Transmissões - Patente europeia**

Processo	Data do averbamento	Antigo requerente/titular	País resid.	Atual requerente/titular	País resid.	Observações
2272361	2019.04.01	BAYER INTELLECTUAL PROPERTY GMBH	DE	BAYER CROPSCIENCE AKTIENGESELLSCHAFT	DE	
2272362	2019.04.01	BAYER INTELLECTUAL PROPERTY GMBH	DE	BAYER CROPSCIENCE AKTIENGESELLSCHAFT	DE	
2311411	2019.04.04	ORBUSNEICH MEDICAL, INC.	US	ORBUSNEICH MEDICAL PTE. LTD.	SG	
2481428	2019.04.04	INCANTHERA LIMITED	GB	ELLIPSES PHARMA LIMITED	GB	
2481429	2019.04.04	INCANTHERA LIMITED	GB	ELLIPSES PHARMA LIMITED	GB	
2482621	2019.04.04	EATON SAFETY IP GMBH & CO. KG	DE	EATON INTELLIGENT POWER LIMITED	IE	
2829208	2019.04.04	JOMA KUNSTSTOFFTECHNIK GMBH & CO. KG	AT	JOMA KUNSTSTOFFTECHNIK GMBH	AT	
2889848	2019.04.04	EATON SAFETY IP GMBH & CO. KG	DE	EATON INTELLIGENT POWER LIMITED	IE	

Outros Atos - Patente europeia - HK4A

1750538. – RETIFICAÇÃO: NA PÁGINA 9 DO BOLETIM DE 2018/11/05, NO MAPA DE PATENTES EUROPEIAS VIGENTES EM PORTUGAL, NO NOME DO 1º REQUERENTE/TITULAR, ONDE SE LÊ «VIVI AAKJAER JENSEN» DEVE LER-SE «DOUBLELOOPS APS»

CERTIFICADOS COMPLEMENTARES DE PROTECÇÃO**Caducidades por limite de vigência**

Processo	Início de vigência	Data da caducidade	Nome do 1º requerente/titular	País resid.	Observações
209	2016.07.04	2019.05.06	E.I. DU PONT DE NEMOURS AND COMPANY	US	

DESENHOS OU MODELOS

Pedidos - BB/CA1Y

A publicação dos pedidos de desenhos ou modelos a seguir indicados é efetuada nos termos do artigo 189.º, n.º 1; da data de publicação do presente aviso começa a contar-se o prazo de dois meses para a apresentação de reclamações de quem se julgar prejudicado pela concessão dos mesmos, de acordo com o artigo 17.º, n.º 1 do Código da Propriedade Industrial.

- (11) **5812** (12) **Y**
(22) 2019.01.07
(30)
(71) **PT FAIANÇAS ARTÍSTICAS BORDALO
PINHEIRO, SA**
(72) **FAIANÇAS ARTÍSTICAS BORDALO
PINHEIRO, LDA.**
(51) **LOC (10) CL. 07-01**
(54) **FAIANÇAS**
(28) 24
(57) (55)

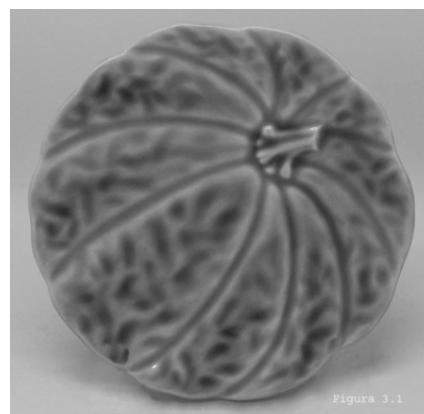
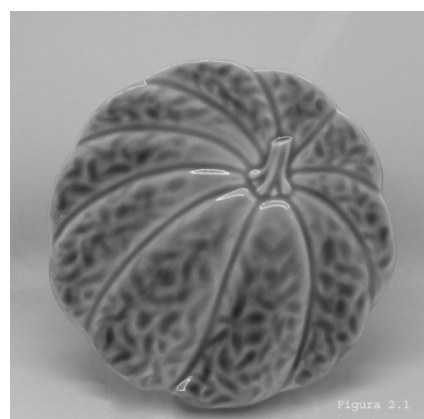
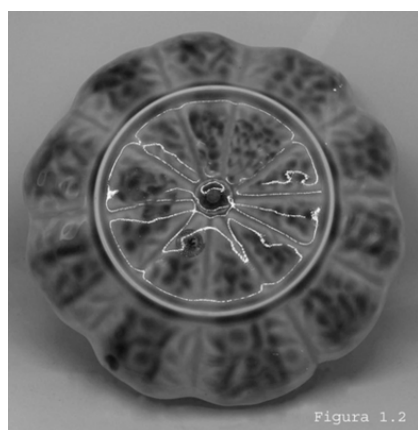
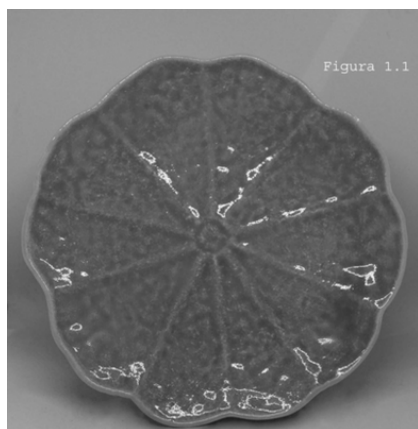





Figura 6.3



Figura 7.4

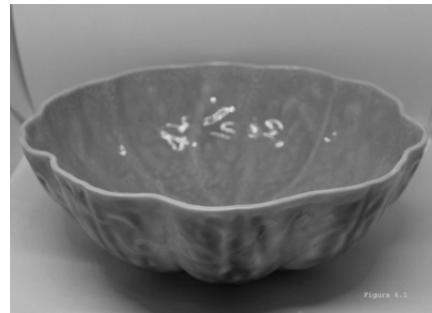
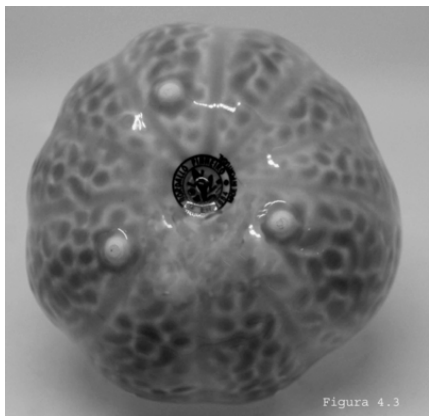
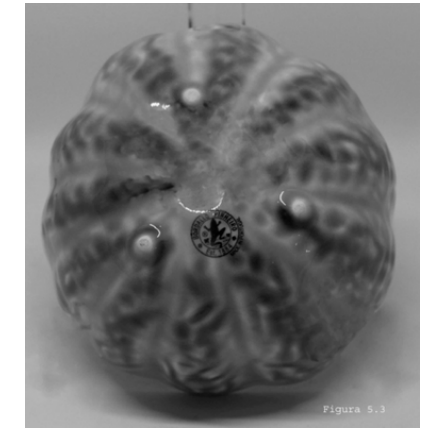
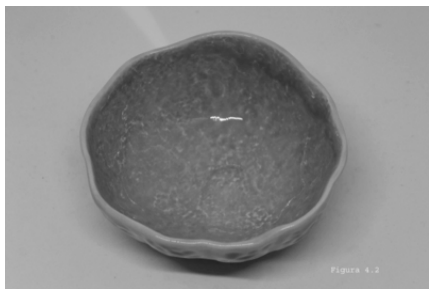
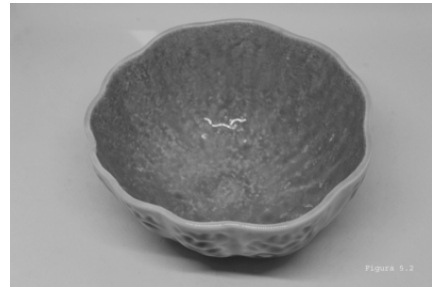
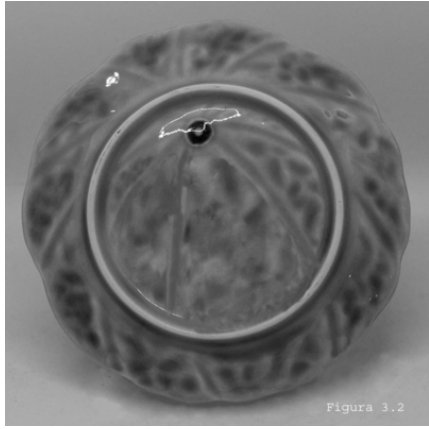

Figura 7.1



Figura 8.1



Figura 7.2



Figura 8.2



Figura 7.3



Figura 8.3

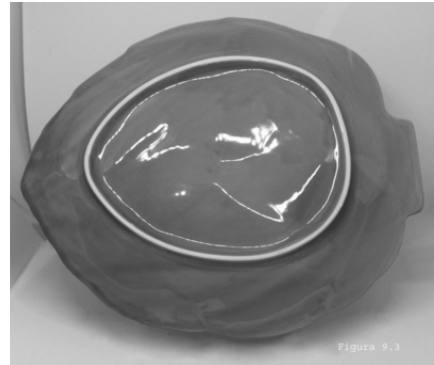
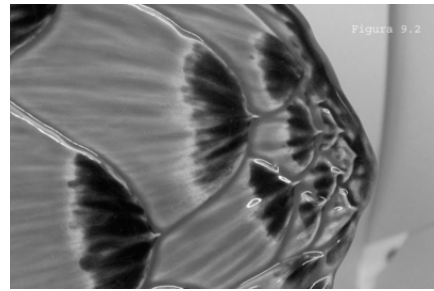
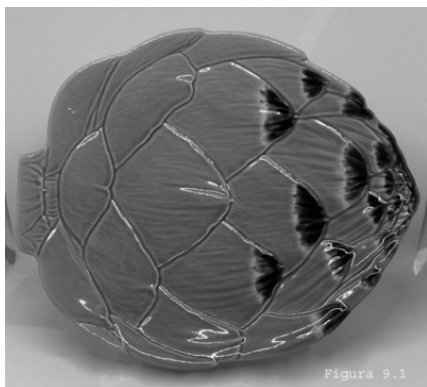





Figura 12.5



Figura 12.6

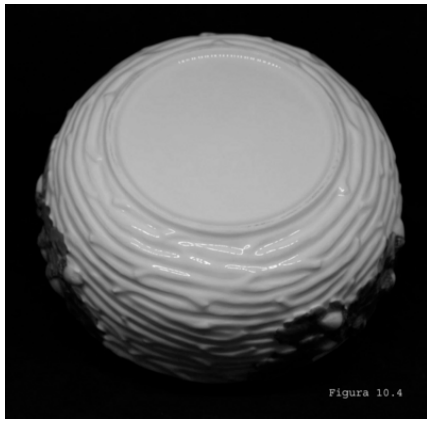

Figura 13.1

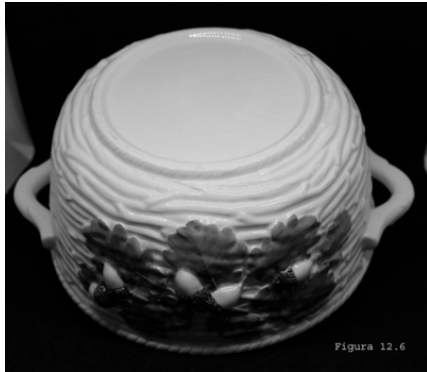

Figura 13.2



Figura 13.3



Figura 13.4



Figura 13.5



Figura 13.6



Figura 14.1



Figura 14.2



Figura 14.3



Figura 15.1



Figura 15.2



Figura 15.3



Figura 15.4

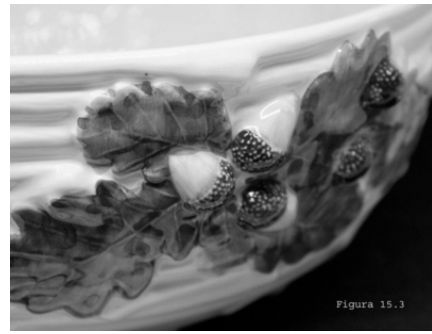

Figura 16.1

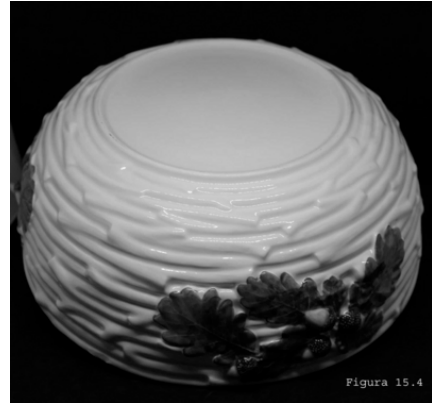

Figura 16.2

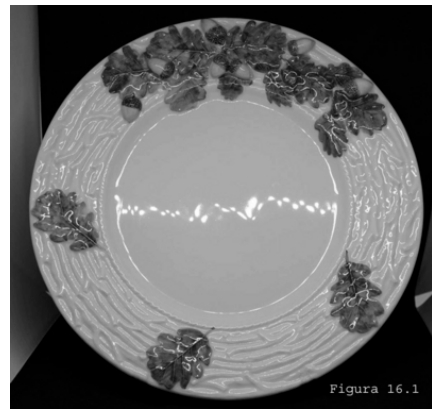

Figura 16.3

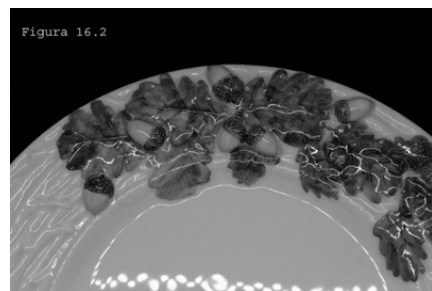

Figura 17.1



Figura 17.2

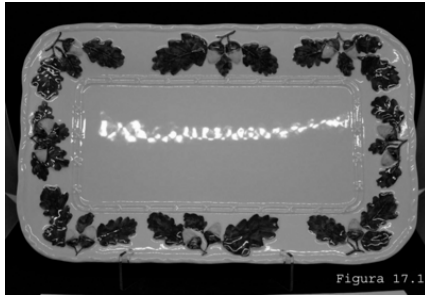

Figura 17.3

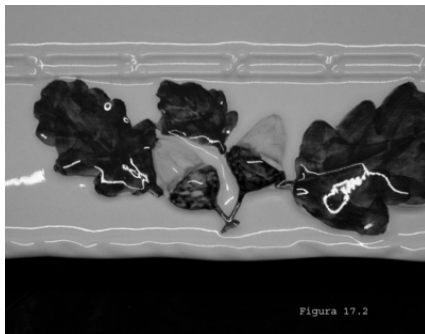

Figura 17.4



Figura 18.1



Figura 18.2



Figura 18.3



Figura 18.4

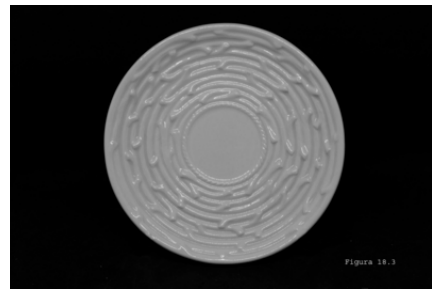

Figura 18.5



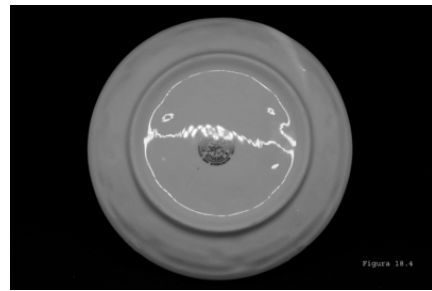
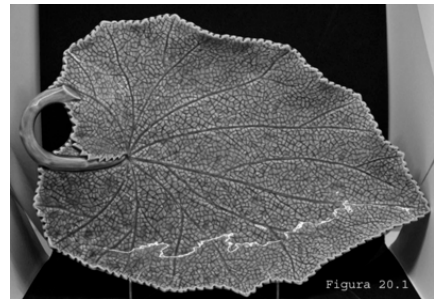
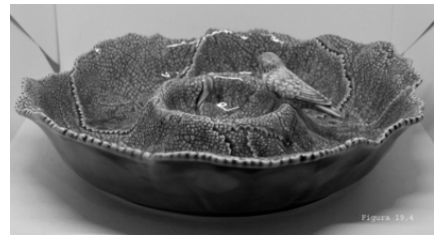
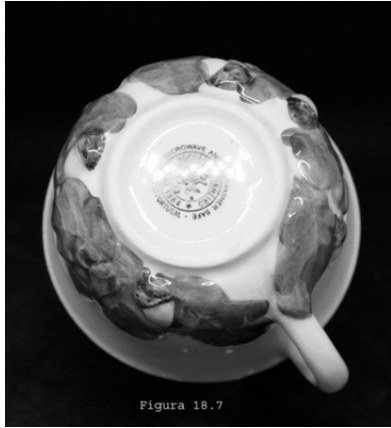



Figura 22.5



Figura 23.4

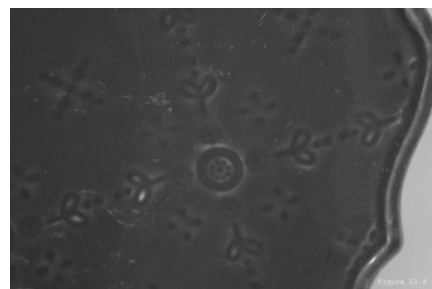
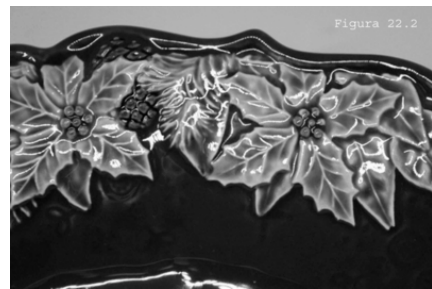
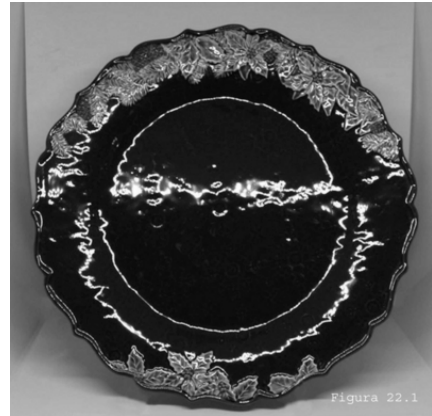
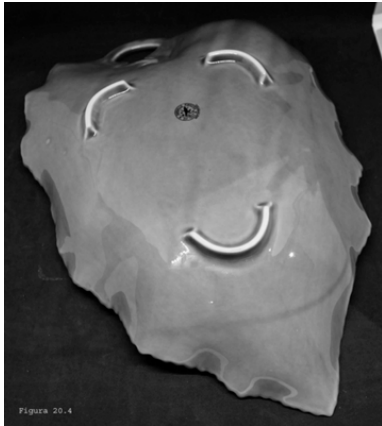
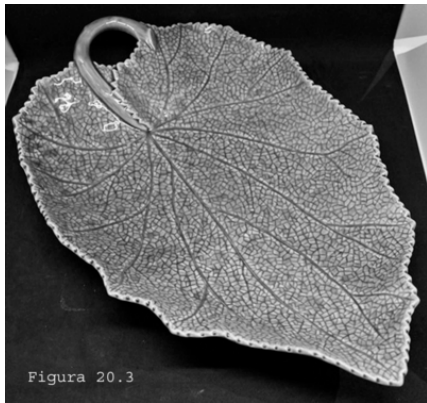

Figura 23.1

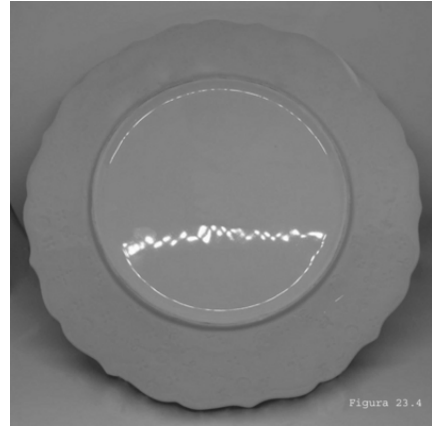

Figura 24.1

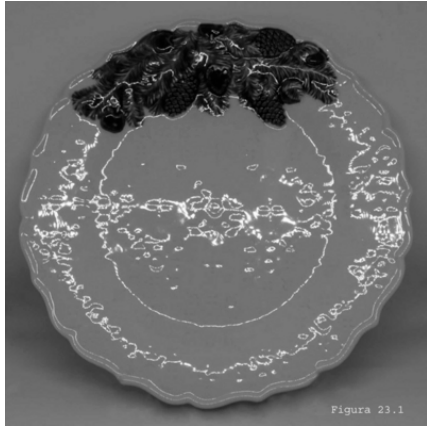

Figura 23.2

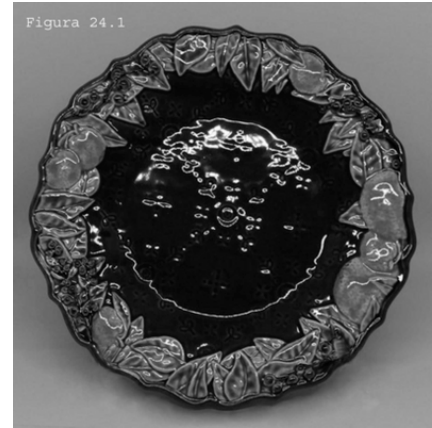

Figura 24.2

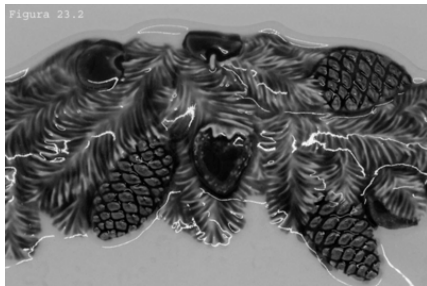

Figura 23.3

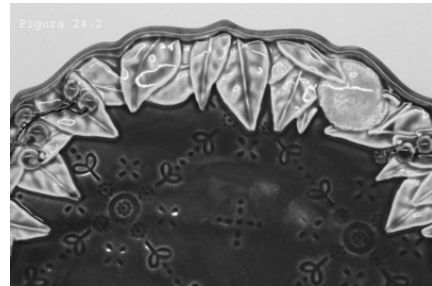

Figura 24.4

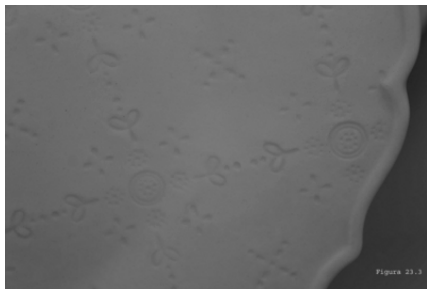

Figura 24.3

REGISTO NACIONAL DE MARCAS

Pedidos

De acordo com o artigo 236.º do Código da Propriedade Industrial, a seguir se publicam os pedidos de registo de marcas; da data de publicação do presente aviso começa a contar-se o prazo de dois meses para a apresentação de reclamações de quem se julgar prejudicado pela eventual concessão dos mesmos, em conformidade com o artigo 17.º do mesmo Código.

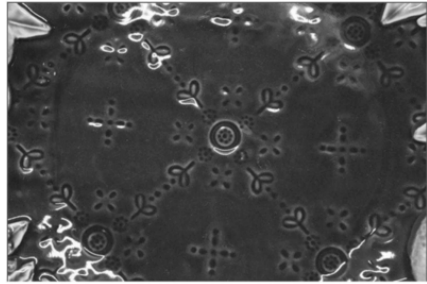
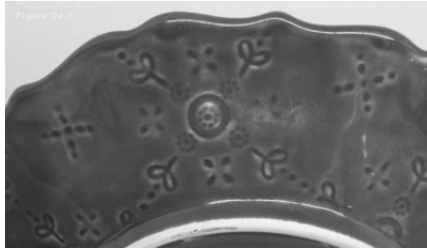
(210) 610205	MNA	
(220) 2019.03.29		(550)
(300)		
(730) PT SONIA TRINCHANTE LDA		(531) 26.5.18 ; 27.99.13 ; 27.99.19
(511) 19 MATERIAIS DE CONSTRUÇÃO NÃO METÁLICOS; PAVIMENTOS DE BORRACHA; REVESTIMENTOS [CONSTRUÇÃO] NÃO METÁLICOS.		<i>por ter sido alterado o sinal, novamente se publica este pedido nos termos do n.º 7 do art.11º do cpi.</i>
(591)		
(540)		
	VITAL TINTAS	
(550)		(210) 613375 MNA
	<i>por ter sido alterada a lista de produtos e serviços, novamente se publica este pedido nos termos do artigo 11º nº 7 do cpi.</i>	(220) 2019.04.01
		(300)
		(730) PT FERNANDO PEDRO FERNANDES PEREIRA
		(511) 42 AVALIAÇÕES NO DOMÍNIO TECNOLÓGICO REALIZADAS POR ENGENHEIROS; AVALIAÇÕES NO DOMÍNIO CIENTÍFICO REALIZADAS POR ENGENHEIROS; CONSULTADORIA EM ENGENHARIA CIVIL; ESTUDOS DE PROJETOS DE ENGENHARIA; INSPEÇÕES TÉCNICAS; PESQUISAS NO DOMÍNIO DA CONSTRUÇÃO DE EDIFÍCIOS; PLANEAMENTO DE PROJETOS TÉCNICOS NA ÁREA DA ENGENHARIA; PREPARAÇÃO DE RELATÓRIOS TÉCNICOS; PESQUISA NO DOMÍNIO CIENTÍFICO REALIZADA POR ENGENHEIROS; REALIZAÇÃO DE ESTUDOS DE PROJETOS TÉCNICOS PARA PROJETOS DE CONSTRUÇÃO; REALIZAÇÃO DE PERITAGENS DE ENGENHARIA; SERVIÇOS DE CONSULTADORIA TÉCNICA RELACIONADA COM ENGENHARIA CIVIL; SERVIÇOS DE ENGENHARIA CIVIL; SERVIÇOS DE ENGENHARIA E DE ENGENHARIA ASSISTIDA POR COMPUTADOR; SERVIÇOS DE ENGENHARIA RELACIONADOS COM ROBÓTICA; SERVIÇOS DE PLANEAMENTO DE ENGENHARIA CIVIL; TESTES DE ENGENHARIA.
		(591)
		(540)
(210) 611591	MNA	
(220) 2019.04.01		
(300)		
(730) PT PUBLIODICA - PUBLICIDADE PERIÓDICA, UNIPESSOAL LDA.		
(511) 35 DISPONIBILIZAÇÃO DE UM DIRETÓRIO ON-LINE NA INTERNET COM INFORMAÇÕES COMERCIAIS		
(591)		
(540)		
	DNEMPRESAS	
(550)		
	<i>por ter sido alterado o sinal, novamente se publica este pedido nos termos do n.º 7 do art.11º do cpi.</i>	
(210) 612403	MNA	
(220) 2019.04.01		
(300)		
(730) PT MIGUEL MARQUES SOUSA DA SILVA		
(511) 41 SERVIÇOS DE ENTRETENIMENTO COM ANIMAÇÃO MUSICAL		
(591) azul mar;		
(540)		
		(550)
		(531) 7.1.24

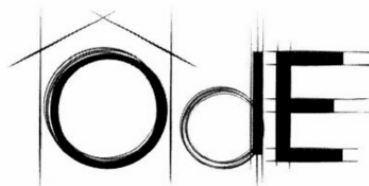

- (210) **619805** MNA
 (220) 2019.04.01
 (300)
 (730) **PT ACROBATIKSURPRISE, UNIPessoal LDA**
 (511) 14 JOALHARIA; BIJUTERIA.
 18 BAGAJENS; MALAS; CARTEIRAS; BOLSAS; BOLSAS DE TRANSPORTE.
 24 ARTIGOS TÊXTEIS PARA O LAR
 25 VESTUÁRIO; CALÇAS; CASACOS; ECHARPES; FATOS DE BANHO; CALÇADO; BOTAS.
 29 CARNE; OVOS; AZEITE
 30 CHÁ; MEL
 31 ANIMAIS VIVOS; PRODUTOS AGRÍCOLAS EM BRUTO; PRODUTOS HORTÍCOLAS EM BRUTO; FRUTA BIOLÓGICA FRESCA; LEGUMES BIOLÓGICOS FRESCOS
 33 VINHOS; BEBIDAS ESPIRITUOSAS DESTILADAS
 41 ACAMPAMENTOS DE VERÃO [ENTRETENIMENTO E EDUCAÇÃO]; CAMPOS DE EQUITACÃO; ESCOLAS DE HIPISMO; FORNECIMENTO DE INSTALAÇÕES PARA FINS EDUCATIVOS
 43 ALUGUER DE ALOJAMENTO TEMPORÁRIO; HOSPEDAGEM PARA CAVALOS; FORNECIMENTO DE INSTALAÇÕES PARA BANQUETES E EVENTOS SOCIAIS PARA OCASIÕES ESPECIAIS

(591)

(540)

HERDADE DA SAUDADE

(550)

por ter sido alterada a lista de produtos e serviços, novamente se publica este pedido nos termos do artigo 11º nº 7 do cpi.

- (210) **620010** MNA
 (220) 2019.03.07
 (300)
 (730) **PT AZORES WINE COMPANY, MRI, LDA.**
 (511) 33 VINHO DE UVAS; VINHO TINTO; VINHOS ALCOÓLICOS; VINHOS DE MESA; VINHOS FORTIFICADOS

(591)

(540)

*Rare Grapes Collection*

(550)

(531) 24.3.7 ; 26.13.99

- (210) **622446** MNA
 (220) 2019.04.15
 (300)
 (730) **PT JARDIM DIGITAL UNIPessoal LDA**
 (511) 42 SERVIÇOS DE DESENVOLVIMENTO DE WEBSITES
 44 SERVIÇOS DE ARQUITETURA PAISAGISTA
 (591) #0FB7C; #3A3A3A.
 (540)

Jardim digital

(550)

(531) 27.5.1 ; 29.1.3

- (210) **622483** MNA
 (220) 2019.04.16
 (300)
 (730) **PT ATELIER HBIXENTE ARQUITECTURA, UNIPessoal LDA.**
 (511) 09 ÓCULOS
 14 PEÇAS E ACESSÓRIOS PARA INSTRUMENTOS DE RELOJOARIA
 20 MÓVEIS [OBJETOS DE DECORAÇÃO]
 25 PEÇAS DE VESTUÁRIO PRONTO-A-VESTIR; CINTOS [VESTUÁRIO]
 29 CARNES ENLATADAS; CARNES EM CONSERVA; CARNES CURADAS; CARNES PARA CHARCUTARIA; PATÊS DE CARNE; QUEIJOS; PEIXE ENLATADO
 32 VINHO DE CEVADA [CERVEJA]
 33 VINHO; VINHOS
 35 SERVIÇOS RETALHISTAS RELACIONADOS COM OBRAS DE ARTE; ORGANIZAÇÃO DE EVENTOS, EXPOSIÇÕES, FEIRAS E ESPETÁCULOS PARA FINS COMERCIAIS, PROMOCIONAIS E PUBLICITÁRIOS
 42 CONSULTADORIA DE ENGENHARIA RELACIONADA COM DESIGN; SERVIÇOS DE ENGENHARIA RELACIONADOS COM ARQUITECTURA
 43 BARES DE VINHOS; SERVIÇOS DE DEGUSTAÇÃO DE VINHOS (FORNECIMENTO DE BEBIDAS)

(591)

(540)



(550)

(531) 27.5.24 ; 27.99.2

- (210) **622484** **MNA**
 (220) 2019.04.16
 (300)
 (730) **PT ELTON CÁSSIO PARAISO**
 (511) 35 AGÊNCIAS DE EMPREGO; AGÊNCIAS DE INFORMAÇÕES COMERCIAIS; AGÊNCIAS DE PUBLICIDADE; ALUGUER DE MÁQUINAS E APARELHOS DE ESCRITÓRIO; ASSESSORES (SERVIÇOS DE -) PARA A ORGANIZAÇÃO E A DIRECÇÃO DE NEGÓCIOS; ASSISTÊNCIA NA DIRECÇÃO DE NEGÓCIOS; COMERCIAIS (AGÊNCIAS DE INFORMAÇÕES -); COMERCIAIS (ASSISTÊNCIA NA DIRECÇÃO DE EMPRESAS INDUSTRIAIS OU -); CONSULTADORIA PROFISSIONAL DE NEGÓCIOS; CONSULTAS PARA QUESTÕES DE PESSOAL; DEMONSTRAÇÃO DE PRODUTOS; DIRECÇÃO DE EMPRESAS COMERCIAIS OU INDUSTRIAIS (ASSISTÊNCIA NA -); DISTRIBUIÇÃO DE MATERIAL PUBLICITÁRIO [FOLHETOS, PROSPECTOS, IMPRESSOS, AMOSTRAS]; EMPREGO (AGÊNCIAS DE -); EXPOSIÇÕES (ORGANIZAÇÃO DE -) COM FINS COMERCIAIS OU DE PUBLICIDADE; FEIRAS (ORGANIZAÇÃO DE -) PARA FINS COMERCIAIS OU DE PUBLICIDADE; GERÊNCIA ADMINISTRATIVA DE HOTÉIS; GESTÃO DE FICHEIROS INFORMÁTICOS; INFORMAÇÕES DE NEGÓCIOS; NEGÓCIOS (CONSULTADORIA PROFISSIONAL DE -); ORGANIZAÇÃO DE EXPOSIÇÕES COM FINS COMERCIAIS OU DE PUBLICIDADE; PROJECTOS [ASSISTÊNCIA NA DIRECÇÃO DE NEGÓCIOS]; PROMOÇÃO DE VENDAS [PARA TERCEIROS]; PUBLICIDADE; PUBLICIDADE ON-LINE NUMA REDE INFORMÁTICA; PUBLICIDADE POR CORRESPONDÊNCIA; PUBLICITÁRIA (ACTUALIZAÇÃO DE DOCUMENTAÇÃO -); PUBLICITÁRIO (ALUGUER DE MATERIAL -); PUBLICITÁRIO (DIFUSÃO DE MATERIAL -) [FOLHETOS, PROSPECTOS, IMPRESSOS, AMOSTRAS]; PUBLICITÁRIOS (ALUGUER DE ESPAÇOS -); PUBLICITÁRIOS (DIFUSÃO DE ANÚNCIOS -); PUBLICITÁRIOS (PUBLICAÇÃO DE TEXTOS -); RECRUTAMENTO DE PESSOAL; SELECÇÃO DE PESSOAL POR PROCESSOS PSICOTÉCNICOS.
 36 ACIDENTES (SEGURO CONTRA -); ADMINISTRAÇÃO DE BENS IMOBILIÁRIOS; ADMINISTRAÇÃO DE IMÓVEIS; AGÊNCIAS DE ALUGUER DE ALOJAMENTOS [PROPRIEDADES IMOBILIÁRIAS]; AGÊNCIAS DE CRÉDITO; AGÊNCIAS DE SEGUROS; AGÊNCIAS IMOBILIÁRIAS; AGÊNCIAS PARA COBRANÇAS DE DÍVIDAS; ALUGUER (CRÉDITO POR -); ALUGUER DE APARTAMENTOS; ALUGUER DE ESCRITÓRIOS [IMOBILIÁRIO]; ALUGUER DE LONGA DURAÇÃO; ALUGUER DE PROPRIEDADES IMOBILIÁRIAS (AGÊNCIAS DE -); ALUGUERES (COBRANÇA DE -); ANÁLISE FINANCEIRA; APARTAMENTOS (ALUGUER DE -); ARRENDAMENTO DE BENS IMOBILIÁRIOS; ARRENDAMENTO DE EXPLORAÇÕES AGRÍCOLAS; AVALIAÇÕES FINANCEIRAS [SEGUROS, BANCOS, IMOBILIÁRIO]; BANCÁRIOS (NEGÓCIOS -); SERVIÇOS FILANTRÓPICOS RELACIONADOS COM DOAÇÕES A DINHEIRO; BENS IMOBILIÁRIOS (ARRENDAMENTO DE -); BENS IMOBILIÁRIOS (AVALIAÇÃO [ESTIMATIVA] DE -); BENS IMOBILIÁRIOS (GERÊNCIA [ADMINISTRAÇÃO] DE -); CÂMBIOS (OPERAÇÕES DE -); COBRANÇA DE ALUGUERES; COBRANÇA DE DÍVIDAS; COBRANÇA DE DÍVIDAS (AGÊNCIAS PARA -); CONSULTADORIA EM SEGUROS; CONSULTADORIA A FINANCEIRA; CRÉDITO; CRÉDITO POR

- ALUGUER; DESPACHANTES DE ALFÂNDEGA; EMPRÉSTIMOS [FINANÇAS]; EMPRÉSTIMOS SOBRE PENHORES; ESTIMATIVAS IMOBILIÁRIAS; EXPLORAÇÕES AGRÍCOLAS (ARRENDAMENTO DE -); FINANCEIRA (CONSULTADORIA -); FINANCEIRAS (AVALIAÇÕES -) [SEGUROS, BANCOS, IMOBILIÁRIO]; FINANCEIRAS (INFORMAÇÕES -); FINANCEIROS (NEGÓCIOS -); FINANCIAMENTO (SERVIÇOS DE -); GARANTIAS [CAUÇÕES]; GARANTIAS (EMPRÉSTIMOS COM -); OPERAÇÕES FINANCEIRAS; SEGUROS; SEGUROS (CONSULTADORIA EM -)
 41 CORRESPONDÊNCIA (ENSINO POR -); CRECHES [EDUCAÇÃO]; CURSOS POR CORRESPONDÊNCIA; EDUCAÇÃO E ENSINO NA ÁREA DE QUALIDADE, AMBIENTE, SEGURANÇA E SEGURANÇA ALIMENTAR; ENSINO POR CORRESPONDÊNCIA; FORMAÇÃO PRÁTICA [DEMONSTRAÇÃO]; INFANTÁRIOS [EDUCAÇÃO]; INFORMAÇÕES SOBRE EDUCAÇÃO; INSTRUÇÃO NA ÁREA DE QUALIDADE, AMBIENTE, SEGURANÇA E SEGURANÇA ALIMENTAR; JARDINS INFANTIS [EDUCAÇÃO]; LIVROS (PUBLICAÇÃO DE -); MONTAGEM DE FITAS DE VÍDEO; MICROFILMAGEM; ORIENTAÇÃO PROFISSIONAL [CONSULTORES EM MATÉRIA DE EDUCAÇÃO OU FORMAÇÃO]; PRODUÇÃO DE FILMES; PUBLICAÇÃO DE LIVROS; PUBLICAÇÃO ELECTRÓNICA DE LIVROS E JORNAIS ON-LINE; REPORTAGEM (SERVIÇOS DE -); SEMINÁRIOS (ORGANIZAÇÃO E DIRECÇÃO DE -); TEXTOS (PUBLICAÇÃO DE -) SEM SER TEXTOS PUBLICITÁRIOS; TRADUÇÃO (SERVIÇOS DE -).
 42 ALOJAMENTO DE SITES INFORMÁTICOS [SITES WEB]; ALUGUER DE COMPUTADORES; CALIBRAGEM [MEDIÇÃO]; COMPUTADORES (ALUGUER DE -); COMPUTADORES (CONSULTADORIA EM -); CONSULTADORIA EM ECONOMIA DE ENERGIA; CONSULTADORIA SOBRE A PROTECÇÃO DO AMBIENTE; CONTROLE DE QUALIDADE; ENGENHARIA; TESTES A MATERIAIS; MANUTENÇÃO DE PROGRAMAS DE COMPUTADORES; DIGITALIZAÇÃO DE IMAGENS (SERVIÇOS DE -).

(591)

(540)



(550)

(531) 26.15.3 ; 27.5.1

(210) **622508****MNA**

(220) 2019.04.16

(300)

(730) **PT AMORIM GUEDES DE SOUSA, S.A.**

- (511) 35 ADMINISTRAÇÃO DE IMÓVEIS, NOMEADAMENTE EMPREENDIMENTOS IMOBILIÁRIOS, COMÉRCIO DE MÓVEIS E ARTIGOS DE DECORAÇÃO, PROMOÇÃO DE VENDAS NA ÁREA DE HOTELARIA E RESTAURAÇÃO
 36 NEGÓCIOS IMOBILIÁRIOS, ESTUDO E PROJETOS DE INVESTIMENTO IMOBILIÁRIOS, PROMOÇÃO

- IMOBILIÁRIA, SERVIÇOS DE MEDIAÇÃO IMOBILIÁRIA
- 42 SERVIÇOS DE DECORAÇÃO DE INTERIORES; SERVIÇOS DE ARQUITETURA DE INTERIORES; SERVIÇOS DE CONCEÇÃO DE MÓVEIS E ACESSÓRIOS; SERVIÇOS DE DESIGN, EM ESPECIAL NA ÁREA DO DESIGN DE INTERIORES E DO DESIGN INDUSTRIAL
- 43 SERVIÇOS HOTELEIROS E RESTAURAÇÃO, SERVIÇOS DE FORNECIMENTO DE ALIMENTOS E BEBIDAS

(591)

(540)



JNÊQUOI

(550)

(531) 26.4.22

(210) **622509** MNA

(220) 2019.04.16

(300)

(730) **PT AMORIM FASHION, S.A.**

- (511) 35 SERVIÇOS DE VENDA A RETALHO RELATIVOS A VESTUÁRIO, ACESSÓRIOS DE VESTUÁRIO, JOIAS, ACESSÓRIOS DE MODA, PERFUMARIA, COSMÉTICOS E DE BELEZA, LIVROS, REVISTAS, ARTIGOS DE DECORAÇÃO

(591)

(540)



FASHION CLINIC

(550)

(531) 26.4.22

(210) **622560** MNA

(220) 2019.04.16

(300)

(730) **PT JOÃO CARLOS VENTURA CORREIA**

- (511) 02 ACABAMENTOS DE POLIURETANO [TINTAS]; ACABAMENTOS FINAIS COM ELEVADO TEOR DE COMPONENTES SÓLIDOS; ACABAMENTOS TRANSPARENTES SOB A FORMA DE TINTAS; ADITIVOS DE TINTAS SOB A FORMA DE PRODUTOS DE COLORAÇÃO; ADITIVOS PARA TINTAS; AGENTES ISOLANTES DE BETÃO [TINTAS]; BASES DE COR PARA TINTAS; BRANCOS [MATÉRIAS CORANTES OU TINTAS]; COMPOSIÇÕES PARA A CONSERVAÇÃO DE BETÃO [TINTAS]; COMPOSIÇÕES DESTINADAS A CONSERVAR TRABALHOS EM TIJOLO [TINTAS]; COMPOSIÇÕES DESTINADAS A CONSERVAR CIMENTO [TINTAS]; COMPOSIÇÕES DE REVESTIMENTOS TRANSPARENTES [TINTAS]; COMPOSIÇÕES DE REVESTIMENTOS DE CONVERSÃO [TINTAS]; COMPOSIÇÕES PARA REVESTIMENTO SOB A

FORMA DE TINTAS; COMPOSIÇÕES PARA REVESTIMENTO DE SUPERFÍCIES [TINTAS]; COMPOSIÇÕES PARA REVESTIMENTOS DE PROTEÇÃO [TINTAS]; COMPOSIÇÕES PARA A REPARAÇÃO DE ARGAMASSA [SOB A FORMA DE TINTAS]; COMPOSIÇÕES PARA MARCAÇÃO DE ESTRADAS [SEM SER GRANULADOS DE VIDRO]; COMPOSITOS PARA REPARAÇÃO DE BETÃO [SOB A FORMA DE TINTAS]; COMPOSIÇÕES VEDANTES SOB A FORMA DE TINTAS; COMPOSTOS DE IMPERMEABILIZAÇÃO [TINTAS]; COMPOSTOS DE REVESTIMENTO SOB A FORMA DE TINTA; COMPOSTOS DE VEDAÇÃO INFERIOR [TINTAS E ÓLEOS]; COMPOSTOS DE VEDAÇÃO INFERIOR PARA CHASSIS DE VEÍCULOS [TINTAS E ÓLEOS]; COMPOSTOS [TINTAS] PARA TELHADOS; CONSERVANTES DE ALVENARIA [TINTAS]; CONSERVANTES PARA ALVENARIA SOB A FORMA DE TINTAS; ESMALTES CERÁMICOS; ENCHIMENTOS SOB A FORMA DE TINTAS; ESMALTES PARA A PINTURA; ESMALTES PARA JANTES; ESMALTES PARA MOTORES; ESMALTES PARA TINTAS; ESMALTES SOB A FORMA DE TINTAS; ESMALTES SOB A FORMA DE TINTAS PARA EDIFÍCIOS; ESMALTES [TINTAS, VERNIZES]; ESMALTES VÍTREOS [TINTAS]; MATERIAIS DE REVESTIMENTOS ELETROFORÉTICOS [TINTAS]; MATERIAIS DE REVESTIMENTO SOB A FORMA DE TINTAS; MATERIAIS DE REVESTIMENTO TRANSPARENTE [TINTAS]; MATERIAIS DE PERMEAÇÃO CONTRA O FOGO [TINTAS]; MATERIAIS FOSFORESCENTES [TINTAS]; MATERIAIS DE REVESTIMENTO NÃO METÁLICOS [TINTAS]; MATERIAIS PARA ARTISTAS [TINTAS]; MATERIAIS DECORATIVOS SOB A FORMA DE TINTAS; MATERIAIS IMPERMEABILIZANTES NÃO METÁLICOS SOB A FORMA DE TINTAS; MATERIAIS PARA MARCAR ESTRADAS SOB A FORMA DE TINTAS; MATERIAIS PARA O TRATAMENTO DE SUPERFÍCIES SOB A FORMA DE TINTAS; MATERIAIS PARA REPAVIMENTAÇÃO DE SUPERFÍCIES [REVESTIMENTOS] SOB A FORMA DE TINTAS; MATERIAIS PARA REVESTIMENTOS DE PROTEÇÃO SOB A FORMA DE TINTAS; MATERIAIS PARA USAR NA PROTEÇÃO DE EDIFÍCIOS [TINTAS]; MATERIAIS PARA USO NA MANUTENÇÃO DE EDIFÍCIOS [TINTAS]; MATERIAIS SOB A FORMA DE REVESTIMENTOS PARA A CONSTRUÇÃO [TINTAS]; MATERIAIS [TINTAS] PARA TRATAMENTO CONTRA A HUMIDADE; MATERIAIS USADOS NA CONSERVAÇÃO DE EDIFÍCIOS [TINTAS]; MATÉRIAS CORANTES À BASE DE ÁGUA SOB A FORMA DE TINTAS; MATÉRIAS DE ENCHIMENTO DE BASE PARA APRESTO SOB A FORMA DE TINTAS; MINERAIS TRANSFORMADOS PARA USO COMO ADITIVOS PARA TINTAS; MISTURA DE TINTAS; PIGMENTOS [TINTAS]; PINCÉIS PARA RETOCAR [TINTAS]; PREPARAÇÕES DE REVESTIMENTOS IMPERMEÁVEIS À BASE DE ELASTÓMEROS [TINTAS]; PREPARAÇÕES DE REVESTIMENTO COM PROPRIEDADES REPELENTE DE ÁGUA [TINTAS]; PREPARAÇÕES DE VEDAÇÃO INFERIOR PARA USO NO CHASSIS DE VEÍCULOS [TINTAS E ÓLEO]; PREPARAÇÕES DE TINTAS; PREPARAÇÕES IMPERMEABILIZANTES [TINTAS]; PREPARAÇÕES RESISTENTES À HUMIDADE [TINTAS]; PREPARAÇÕES QUÍMICAS DE PROTEÇÃO CONTRA POEIRAS [TINTAS]; PREPARAÇÕES PARA UTILIZAÇÃO COMO RETARDANTES DE INCÊNDIO [TINTAS]; PREPARAÇÕES PARA USO COMO RETARDANTES DE CHAMAS [TINTAS]; PREPARAÇÕES PARA INIBIR A HUMIDADE [TINTAS]; PREPARAÇÕES PARA FINS DE APLICAÇÕES DE PRIMÁRIOS [TINTAS]; PREPARAÇÕES SOB A FORMA DE TINTAS

(591) verde amarelo rosa azul cinza;

(540)



(550)

(531) 1.15.15 ; 29.1.15



(550)

(531) 3.7.24 ; 27.5.11

(210) **622562** MNA
 (220) 2019.04.16
 (300)
 (730) PT LEANDRO FILIPE VIEIRA FRANCISCO
 (511) 37 SERVIÇOS DE ELETRICISTAS; MANUTENÇÃO, ASSISTÊNCIA E REPARAÇÃO DE ELETRODOMÉSTICOS DE CASA E COZINHA

(591)

(540)



(550)

(531) 7.1.24

(210) **622593** MNA
 (220) 2019.04.17

(300)

(730) US THE COCA COLA COMPANY, UMA SOCIEDADE ORGANIZADA E EXISTINDO SEGUNDO AS LEIS DO ESTADO DE DELAWARE

(511) 32 AGUAS MINERAIS E GASOSAS, BEBIDAS REFRIGERANTES, GASEIFICADAS E NAO GASEIFICADAS, XAROPES, CONCENTRADOS E POS USADOS PARA FAZER BEBIDAS

(591)

(540)

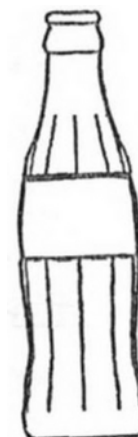

(210) **622577** MNA
 (220) 2019.04.17
 (300)
 (730) PT MARIA ISABEL PATO COSTA

(511) 05 SUPLEMENTOS ALIMENTARES; SUPLEMENTOS NUTRICIONAIS CONSTITUÍDOS PRINCIPALMENTE POR MAGNÉSIO

09 PUBLICAÇÕES EM FORMATO ELETRÓNICO PARA DOWNLOAD

16 PUBLICAÇÕES IMPRESSAS

29 SUBSTITUTOS DA CARNE À BASE DE LEGUMES, HORTALIÇAS OU VERDURAS

31 ERVAS DE HORTA FRESCAS

41 EDIÇÃO DE PUBLICAÇÕES; FORNECIMENTO DE PUBLICAÇÕES ATRAVÉS DE UMA REDE INFORMÁTICA MUNDIAL OU DA INTERNET QUE PODEM SER PESQUISADAS; PUBLICAÇÃO DE MATERIAL IMPRESSO E PUBLICAÇÕES IMPRESSAS

43 ALOJAMENTO TEMPORÁRIO; FORNECIMENTO DE ALOJAMENTO HABITACIONAL TEMPORÁRIO

44 SERVIÇOS DE VIVEIROS DE PLANTAS; SERVIÇOS DE GESTÃO DO STRESS

(591)

(540)

(550)

(531) 19.7.1

(210) **622596** MNA

(220) 2019.04.17

(300) 2018.03.27 EM 017880632

(730) LUAMAZON EUROPE CORE S.À.R.L.

(511) 29 CARNE, AVES E CAÇA; PEIXE, NÃO VIVO; EXTRACTOS DE CARNE; GELEIAS, DOCES, COMPOTAS; OVOS; LEITE; PRODUTOS LÁCTEOS, COM EXCEÇÃO DE GELADOS, LEITE GELADO E IOGURTE GELADO; ÓLEOS E GORDURAS COMESTÍVEIS; AJVAR (PIMENTOS EM CONSERVA); ALBUMINA PARA A ALIMENTAÇÃO; LEITE DE ALBUMINA; ALGINATOS PARA USO ALIMENTAR; AMÊNDOAS MOÍDAS; ALOE VERA PREPARADO PARA CONSUMO HUMANO;

ANCHOVAS, NÃO VIVAS; PATÉ DE ANCHOVAS; TUTANO PARA A ALIMENTAÇÃO; COMPOTA DE MAÇÃ; BACON (TOUCINHO); FEIJÃO EM CONSERVA; CHOURIÇO DE SANGUE; ÓLEO DE OSSO PARA ALIMENTAÇÃO; CALDOS; CONCENTRADOS DE CALDO; MANTEIGA; CAVIAR; PRODUTOS DE CHARCUTARIA; QUEIJO; AMÊIJOAS, NÃO VIVAS; MANTEIGA DE CACAU PARA USO ALIMENTAR; MANTEIGA DE COCO PARA USO ALIMENTAR; COCO SECO; GORDURA DE COCO; ÓLEO DE COCO; COMPOTAS; LEITE CONDENSADO; ÓLEO DE MILHO; MOLHOS DE ARANDO; LAGOSTINS, NÃO VIVOS; NATAS (PRODUTOS LÁCTEOS); CROQUETES DE FRANGO, DE CARNE E DE PEIXE; CRUSTÁCEOS NÃO VIVOS; COALHADA (LEITE COALHADO); TÂMARAS PROCESSADAS E TÂMARAS SECAS; NINHOS DE PÁSSAROS COMESTÍVEIS; GORDURAS COMESTÍVEIS; ÓLEOS COMESTÍVEIS; MISTURAS CONTENDO GORDURA PARA BARRAR FATIAS DE PÃO; MATÉRIAS GORDAS PARA O FABRICO DE GORDURAS COMESTÍVEIS; FILETES DE PEIXE; FARINHA DE PEIXE PARA CONSUMO HUMANO; MOUSSES DE PEIXE; PEIXE EM CONSERVA; PEIXE ENLATADO; ALIMENTOS À BASE DE PEIXE; FRUTOS CRISTALIZADOS; FRUTOS CONGELADOS; SNACKS À BASE DE FRUTAS; FRUTA SECA; COMPOTAS DE FRUTA; CASCAS DE FRUTA; FRUTA EM CONSERVA; FRUTA CONSERVADA EM ÁLCOOL; POLPA DE FRUTA; SALADAS DE FRUTA; FRUTA COZIDA; FRUTOS ENLATADOS; CAÇA NÃO VIVA; GELATINAS SEM SABOR E SEM AÇUCAR; CORNICHONS (PICLES DE PEPINO); COMPOTA DE GENGIBRE; PRESUNTO; ARENQUES, NÃO VIVOS; MASSA DE HÚMUS DE GRÃO DE BICO; ICTIOCOLA PARA A ALIMENTAÇÃO; DOCES (GELEIAS); GELEIAS COMESTÍVEIS; KÉFIR (BEBIDA LÁCTEA); KIMCHI (ALIMENTOS À BASE DE VEGETAIS FERMENTADOS); KUMIS SOB A FORMA DE LEITE DE ÉGUA FERMENTADO; BANHA PARA ALIMENTAÇÃO; LECITINA PARA FINS CULINÁRIOS; LENTILHAS EM CONSERVA; ÓLEO DE LINHAÇA PARA ALIMENTAÇÃO; FÍGADO; PATÉ DE FÍGADO; LAGOSTAS, NÃO VIVAS; BATATAS FRITAS COM BAIXO TEOR DE GORDURA; MARGARINA; MARMELADA; CARNES; GELEIAS À BASE DE CARNE; CARNE EM CONSERVA; CARNE COZIDA ENLATADA; BEBIDAS LÁCTEAS, ONDE PREDOMINA O LEITE; FERMENTOS LÁCTEOS PARA FINS CULINÁRIOS; BATIDOS; MEXILHÕES NÃO VIVOS; GEMADAS NÃO-ALCOÓLICAS; FRUTOS OLEAGINOSOS PREPARADOS; AZEITE COMESTÍVEL; AZEITONAS EM CONSERVA; CEBOLAS EM CONSERVA; OSTRAS NÃO VIVAS; ÓLEO DE NOZ DE PALMA PARA A ALIMENTAÇÃO; ÓLEO DE PALMA PARA A ALIMENTAÇÃO; MANTEIGA DE AMENDOIM; AMENDOINS PREPARADOS; ERVILHAS EM CONSERVA; PECTINA PARA A ALIMENTAÇÃO; PICKLES (PICLES); PÓLEN PREPARADO PARA ALIMENTAÇÃO; CARNE DE PORCO; BATATAS FRITAS; FLOCOS DE BATATA; SONHOS DE BATATA (BOLINHOS DE BATATA); AVES, NÃO VIVAS; OVOS EM PÓ; GAMBAS, NÃO VIVAS; PREPARAÇÕES PARA FAZER CALDOS; PREPARAÇÕES PARA FAZER SOPA; ALHO CONSERVADO; OVAS DE PEIXE PREPARADAS; SEMENTES COMESTÍVEIS PREPARADAS; SEMENTES DE GIRASSOL PREPARADAS; PROSTOKVASHA (LEITE AZEDO); PASSAS (UVAS); ÓLEO DE COLZA PARA USO ALIMENTAR; COALHO; RYAZHENKA (LEITE FERMENTADO COZIDO); SALMÃO, NÃO VIVO; PEIXE EM SALMOURA; CARNES SALGADAS; SARDINHAS, NÃO VIVAS; CHOUCROUTE; SALSICHAS; SALSICHAS PANADAS; HOLOTÚRIAS (PEPINOS DO MAR) NÃO VIVAS; EXTRATOS DE ALGAS PARA A ALIMENTAÇÃO; ÓLEO DE SÉSAMO; MARISCO

NÃO VIVO; CAMARÕES, NÃO VIVOS; CRISÁLIDAS DE BICHO DA SEDA PARA CONSUMO HUMANO; "SMETANA" (NATAS ÁCIDAS); OVOS DE CARACOL PARA A ALIMENTAÇÃO HUMANA; SOPAS; LEITE DE SOJA; LAVAGANTES, NÃO VIVOS; SEBO COMESTÍVEL; ÓLEO DE GIRASSOL PARA A ALIMENTAÇÃO; TAHINI; ALGAS COMESTÍVEIS TOSTADAS (PORPHYRA); TOFU; SUMO DE TOMATE PARA CULINÁRIA; PURÉ DE TOMATE; TRIPAS; TRUFAS EM CONSERVA; ATUM (NÃO VIVO); SUMOS DE LEGUMES PARA CULINÁRIA; MOUSSES DE LEGUMES; SALADAS DE LEGUMES; PREPARAÇÕES PARA SOPAS DE LEGUMES; SORO DE LEITE; NATA BATIDA; CLARA DE OVO; IOGURTE; GEMA DE OVO; PREPARADOS DE ALGAS PARA ALIMENTAÇÃO HUMANA; BETERRABAS TRANSFORMADAS; CITRINOS PROCESSADOS; CÔCOS TRANSFORMADOS; NOZ DE COLA TRANSFORMADA; AVELÃS PREPARADAS; BAGAS DE ZIMBRO TRANSFORMADAS; PIMENTOS PROCESSADOS; ÓLEO DE MILHO PARA ALIMENTAÇÃO; URTIGAS TRANSFORMADAS; LARANJAS PROCESSADAS; RAÍZES TRANSFORMADAS PARA USO ALIMENTAR; AGLUTINANTES PARA GELADOS, NOMEADAMENTE, GEMA DE OVO E LECITINA PARA FINS CULINÁRIOS; NATA PARA CAFÉ; REFEIÇÕES PRÉ-EMBALADAS CONSTITUÍDAS PRINCIPALMENTE POR MARISCO; REFEIÇÕES PRÉ-EMBALADAS COMPOSTAS PRINCIPALMENTE DE CARNE DE CAÇA; SALGADINHOS À BASE DE CARNE; MISTURA DE APERITIVOS CONSTITUÍDA POR FRUTOS DESIDRATADOS E FRUTOS DE CASCA RIJA PROCESSADOS; APERITIVOS, NOMEADAMENTE APERITIVOS À BASE DE FRUTA, SALGADINHOS À BASE DE CARNE, APERITIVOS À BASE DE FRUTOS DE CASCA RIJA, APERITIVOS À BASE DE BATATA, APERITIVOS À BASE DE SOJA, APERITIVOS À BASE DE LEGUMES; GORDURA PARA CULINÁRIA; PASTAS PARA BARRAR, NOMEADAMENTE, PASTA DE PEIXE PARA BARRAR, DOCES DE FRUTA PARA BARRAR, PASTA DE MARISCO, PASTAS PARA BARRAR DE AVELÃ, COALHADA DE LIMÃO, MANTEIGA DE AMENDOIM, PASTAS PARA BARRAR À BASE DE VEGETAIS, PRODUTOS LÁCTEOS PARA BARRAR, PATÊS DE CARNE, QUEIJO FUNDIDO, PASTA DE PEIXE FUMADO, CREMES DE BARRAR À BASE DE ALHO, GELEIAS (PASTAS PARA PÃO), PRODUTOS PARA BARRAR À BASE DE TRUFAS, PASTAS PARA BARRAR À BASE DE GORDURAS COMESTÍVEIS, DOCES (GELEIAS), COMPOTAS; BEBIDAS À BASE DE LEITE CONTENDO CONCENTRADOS DE LEITE; LEITE DE AMÊNDOAS (BEBIDA); BEBIDAS NÃO ALCOÓLICAS À BASE DE LEITE DE AMENDOIM, NÃO SENDO SUBSTITUTOS DE LEITE.

30 CAFÉ, CHÁ, CACAU E SUCEDÂNEOS DO CAFÉ; ARROZ; TAPIOCA E SAGÚ; FARINHAS ALIMENTARES; GELADOS ENQUANTO PRODUTOS DE CONFEITARIA; AÇUCAR, MEL E XAROPE DE MELAÇO; LEVEDURA E FERMENTO EM PÓ; SAL; MOSTARDA; VINAGRE, MOLHOS; ESPECIARIAS; GELO PARA REFRESCAR; PIMENTA DA JAMAICA; CONFEITARIA À BASE DE AMÊNDOA; PASTA DE AMÊNDOA; ANIS PARA USO COMO AROMA EM ALIMENTOS E BEBIDAS; PREPARAÇÕES AROMÁTICAS PARA ALIMENTOS SOB A FORMA DE TEMPEROS; FERMENTO EM PÓ; BICARBONATO DE SÓDIO PARA A COZINHA; FARINHA DE FAVAS (FARINHA DE FEIJÃO); VINAGRE DE CERVEJA; MATÉRIAS PARA ENGROSSAR GELADOS À BASE DE AMIDO; PÃO RALADO; COBERTURAS PARA BOLOS; PÓS PARA BOLOS SOB A FORMA DE FARINHA PARA BOLOS; ALCAPARRAS; CAMELOS (DOÇARIA); SAL DE AIPO; PASTILHAS ELÁSTICAS; SUCEDÂNEOS DE CAFÉ À BASE DE CHICÓRIA; APERITIVOS,

NOMEADAMENTE, RODELAS FRITAS DE MASSA LEVEDADA, TIRAS DE MILHO FRITAS, BATATAS FRITAS À BASE DE FARINHA, BATATAS FRITAS À BASE DE CEREAIS, CHIPS DE "PITA", PRETZELS ESTALADIÇOS, RODELAS FRITAS DE ARROZ TUFADO, RODELAS FRITAS DE TORTILHA; CHOCOLATE; BEBIDAS À BASE DE CHOCOLATE; BEBIDAS À BASE DE CHOCOLATE COM LEITE; MOUSSES DE CHOCOLATE; CHOW-CHOW; CHUTNEYS (CONDIMENTOS); CANELA (CONDIMENTO); CRAVO DA ÍNDIA; CACAU; BEBIDAS À BASE DE CACAU; BEBIDAS DE CACAU COM LEITE; BEBIDAS À BASE DE CAFÉ; BEBIDAS DE CAFÉ COM LEITE; AROMAS DE CAFÉ UTILIZADOS NA PREPARAÇÃO DE BEBIDAS ALIMENTARES; CONDIMENTOS, NOMEADAMENTE, MOLHOS; CONFEITARIA PARA A DECORAÇÃO DE ÁRVORES DE NATAL; SAL DE COZINHA; MILHO MOÍDO; MILHO TORRADO (MILHO TOSTADO); CUSCUZ (SÊMOLA); BOLACHAS DE ÁGUA E SAL; CREME DE TÁRTARO PARA FINS CULINÁRIOS; CARIL (ESPECIARIA); CREME INGLÊS; MOLHOS PARA SALADAS; GELADOS COMESTÍVEIS; ESSÊNCIAS PARA ALIMENTOS, EXCEPTO ESSÊNCIAS ETÉREAS E ÓLEOS ESSENCIAIS; FERMENTOS PARA PASTAS PARA USO COMO TEMPERO; AROMAS ALIMENTARES, NÃO SENDO ÓLEOS ESSENCIAIS; AROMAS PARA BEBIDAS, SEM SER ÓLEOS ESSENCIAIS; AROMAS PARA BOLOS, SEM SER ÓLEOS ESSENCIAIS; IOGURTE GELADO (GELADOS ALIMENTARES); COULIS DE FRUTAS; GOMAS; ERVAS DE JARDIM EM CONSERVA; ESPECIARIAS À BASE DE GENGIBRE; GLUCOSE PARA A ALIMENTAÇÃO; ADITIVOS DE GLÚTEN PARA FINS CULINÁRIOS; GLÚTEN ENQUANTO PRODUTO ALIMENTAR PREPARADO PARA CULINÁRIA; XAROPE DE MELAÇO; COBERTURAS DE AÇÚCAR PARA PRESUNTOS; MEL; CREMES GELADOS; GELO, NATURAL OU ARTIFICIAL; CHÁ GELADO; INFUSÕES DE ERVAS E DE CHÁ, NÃO MEDICINAIS; KETCHUP (MOLHO); AGENTES DE FERMENTAÇÃO DE ALIMENTOS; LINHAÇA PARA CONSUMO HUMANO; DRAGEIAS NÃO MEDICINAIS; MACARRÃO; EXTRATO DE MALTE PARA A ALIMENTAÇÃO; MALTE PARA ALIMENTOS PARA CONSUMO HUMANO; MALTOSE; MARINADAS; MAIONESE; FARINHA, ESPECIFICAMENTE FARINHA DE FEIJÃO, FARINHA DE BOLACHA DE MILHO, FARINHA DE MILHO E FARINHA DE MOSTARDA; SUCOS DE CARNE; TARTES DE CARNE (EMPADAS DE CARNE); AMACIANTES DE CARNE PARA FINS DOMÉSTICOS; MENTA PARA CONFEITARIA (HORTELÃ PARA CONFEITARIA); MELAÇO PARA ALIMENTAÇÃO; FARINHA DE MOSTARDA; EDULCORANTES NATURAIS; REFEIÇÕES PREPARADAS À BASE DE MASSAS (NOODLES); TALHARIM (MASSAS COM OVOS); NOZ MOSCADA; AÇÚCAR DE PALMA; PANQUECAS (CREPES); MASSAS ALIMENTARES; MOLHOS PARA MASSAS ALIMENTARES; PIMENTA; REBUÇADOS DE MENTA; PIMENTÃO (TEMPEROS); MOLHO PESTO; PIZZAS; PIPOCAS; FARINHA DE BATATA PARA ALIMENTAÇÃO; PÓS PARA GELADOS; PREPARAÇÕES À BASE DE AMIDO PARA ENDURECER AS NATAS BATIDAS; PUDINS; QUICHES; RAVIOLI; MOLHO DE TEMPERO (CONDIMENTO); SNACKS À BASE DE ARROZ; BOLOS DE ARROZ; GELEIA REAL PARA USO ALIMENTAR; AÇAFRÃO PARA UTILIZAR COMO TEMPERO ALIMENTAR; SAGÚ; SAL PARA CONSERVAR ALIMENTOS; MATÉRIAS LIGANTES PARA SALSICHAS; ÁGUA DO MAR PARA A COZINHA; TEMPEROS; ALGAS (CONDIMENTOS); SORVETES (GELADOS); PASTA DE SOJA (CONDIMENTO); FARINHA DE SOJA; MOLHO DE SOJA; ESPARGUETE; TORTAS PRIMAVERA; ANIS ESTRELADO; AMIDO PARA A ALIMENTAÇÃO;

AÇÚCAR; SUSHI; TABOULÉ (TABULÉ); TACOS (ALIMENTAÇÃO); TAPIOCA; FARINHA DE TAPIOCA; CHÁ; BEBIDA À BASE DE CHÁ; MATÉRIAS ENGROSSANTES PARA A CULINÁRIA; MOLHO DE TOMATE; TORTILHAS; CURCUMA PARA ALIMENTAÇÃO; CAFÉ VERDE; AROMAS DE BAUNILHA PARA ALIMENTOS OU BEBIDAS; VANILINA PARA UTILIZAR COMO AROMA ALIMENTAR; PREPARAÇÕES VEGETAIS PARA SUBSTITUTOS DO CAFÉ; ALETRIAS (MASSAS); VINAGRE; WAFFLES (GAUFRES); FARINHA DE TRIGO; LEVEDURA; GELATINAS AROMATIZADAS E ADOÇADAS; MALTE PARA A ALIMENTAÇÃO; EXTRACTOS DE CONES DE LÚPULO UTILIZADOS COMO AROMAS PARA ALIMENTOS E BEBIDAS; EXTRATOS DE LÚPULO UTILIZADOS COMO AROMAS PARA ALIMENTOS E BEBIDAS; SEMENTES DE SÉSAMO TOSTADAS E MOÍDAS; TRIGO PROCESSADO; COBERTURAS À BASE DE CREME DE MANTEIGA; RECHEIOS DE CREME DE MANTEIGA PARA BOLOS; FARINHA DE MILHO; GRÃOS TRANSFORMADOS, ESPECIFICAMENTE CENTEIO; MISTURAS SOB A FORMA DE CONCENTRADOS, XAROPES OU PÓS USADOS NA PREPARAÇÃO DE BEBIDAS À BASE DE CHÁ, CAFÉ E CACAU; CEREAIS; BARRAS DE CEREAIS; FARINHA DE AVEIA; TOSTAS; BURRITOS PARA O PEQUENO ALMOÇO; PRODUTOS ESTALADIÇOS À BASE DE ERVILHAS; BARRAS ALIMENTARES CONTENDO GRÃOS DE CEREAIS E FRUTOS SECOS (CONFEITARIA); APERITIVOS, ESPECIFICAMENTE SNACKS À BASE DE CEREAIS, SNACK À BASE DE MILHO, SNACKS À BASE DE GRÃOS; APERITIVOS À BASE DE MUESLI, APERITIVOS À BASE DE ARROZ E APERITIVOS À BASE DE TRIGO; PASTAS PARA BARRAR, ESPECIFICAMENTE PASTAS PARA BARRAR À BASE DE CHOCOLATE, PASTAS PARA BARRAR À BASE DE KETCHUP, PASTAS PARA BARRAR À BASE DE MAIONESE E PASTAS DOCES PARA BARRAR (DE MEL); ALIMENTOS CONGELADOS, ESPECIFICAMENTE MASSA CONGELADA PARA BISCOITOS, MASSA DE BROWNIE CONGELADA, MASSA DE BOLACHAS CONGELADA, BOLOS CONGELADOS, CONFEITARIA CONGELADA, LEITES-CREME CONGELADOS, MASSA CONGELADA, GELO PARA REFRESCAR, CHUPA-CHUPAS CONGELADOS, PASTELARIA CONGELADA, DOCES CONGELADOS, FOLHAS DE MASSA FOLHADA CONGELADA, PIZZAS CONGELADAS, ARROZ PREPARADO CONGELADO; ALIMENTOS CONGELADOS, NOMEADAMENTE, SANDUÍCHES PARA O PEQUENO-ALMOÇO; BISCOITOS (BOLINHOS); MISTURAS PARA FAZER MASSA DE PADEIRO; MISTURAS PARA PRODUTOS DE PADARIA; PEPITAS DE CHOCOLATE; PRETZELS; MASSAREFRIGERADA E CONGELADA; PÃEZINHOS REFRIGERADOS E CONGELADOS; PÃEZINHOS; XAROPE; PICCALILLI; FARINHA DE CÔCO.

31 FRUTOS E LEGUMES FRESCOS; SEMENTES, NOMEADAMENTE, SEMENTES AGRÍCOLAS, SEMENTES DE CULTURAS, SEMENTES DE PLANTAS, SEMENTES DE FLORES, SEMENTES COMESTÍVEIS NÃO TRANSFORMADAS, ALPISTA, SEMENTES DE TRIGO, SEMENTES DE RELVA; PLANTAS E FLORES NATURAIS; ALIMENTOS PARA ANIMAIS; MALTE SOB A FORMA DE GRÃOS NÃO TRANSFORMADOS PARA CERVEJARIA E DESTILARIA; ALGAS PARA ALIMENTAÇÃO ANIMAL; ALGAS NÃO PROCESSADAS PARA CONSUMO HUMANO; ALGAROBILHO (ALIMENTOS PARA ANIMAIS); AMÊNDOAS, FRESCAS; PLANTAS DE ALOÉ VERA VIVAS; BAGAÇOS DE CANA-DE-AÇÚCAR EM BRUTO; CEVADA NÃO TRANSFORMADA; FAVAS FRESCAS; BETERRABAS NÃO PROCESSADAS, BETERRABAS FRESCAS; BAGAS FRESCAS, FRUTAS FRESCAS; BEBIDAS PARA ANIMAIS DE ESTIMAÇÃO;

- ALIMENTOS PARA PÁSSAROS; SÊMEAS (ALIMENTOS PARA ANIMAIS); CASTANHAS, FRESCAS; CHICÓRIA FRESCA; ÁRVORES DE NATAL CORTADAS; ÁRVORES DE NATAL NATURAIS; CITRINOS FRESCOS; GRÃOS DE CACAU, EM BRUTO; CASCAS DE CÔCO; CÔCOS FRESCOS; NOZES DE COLA FRESCAS; COPRA; PEPINOS, FRESCOS; OSSOS DE CHOCO PARA AVES; BISCOITOS PARA CÃES; RESÍDUOS DE CEVADA; OBJETOS COMESTÍVEIS E MASTIGÁVEIS PARA ANIMAIS; PEIXE VIVO; FARINHA DE PEIXE PARA ALIMENTAÇÃO ANIMAL; FLORES SECAS PARA DECORAÇÃO; FLORES, NATURAIS; FORRAGEM (ALIMENTO PARA GADO); FRUTAS FRESCAS; ERVAS AROMÁTICAS FRESCAS; SEMENTES PARA ALIMENTAÇÃO DE ANIMAIS; UVAS FRESCAS; FENO; AVELÃS FRESCAS; CONES DE LÚPULO, NÃO TRANSFORMADOS; LÚPULO, NÃO TRANSFORMADO; BAGAS DE ZIMBRO NÃO TRANSFORMADAS; ALHO-PORRO, FRESCO; LIMÕES, FRESCOS; LENTILHAS (LEGUMES) FRESCOS; ALFACE, FRESCA; LINHAÇA PARA CONSUMO ANIMAL; REFEIÇÕES DE LINHAÇA PARA CONSUMO ANIMAL; LAGOSTAS, VIVAS; ALFARROBAS EM BRUTO; MASSA DE MILHO USADA COMO RAÇÃO PARA O GADO; MALTE PARA CERVEJARIA E DESTILARIA; BAGAÇO (RESÍDUOS DE FRUTOS), ESPECIFICAMENTE RESÍDUOS DE FRUTA Prensada; ABÓBORAS FRESCAS; FARINHA DE PEIXE, FARINHA DE AMENDOIM E FARINHA DE LINHAÇA PARA ANIMAIS; COGUMELOS FRESCOS; MEXILHÕES VIVOS; URTIGAS NÃO TRANSFORMADAS; FRUTOS SECOS NÃO PROCESSADOS; MASSA DE RESÍDUOS DE CEREAIS PARA CONSUMO ANIMAL; AZEITONAS FRESCAS; CEBOLAS, SENDO VEGETAIS FRESCOS; LARANJAS, FRESCAS; OSTRAS VIVAS; PALMEIRAS, VIVAS; FOLHAS DE PALMEIRA; BAGAÇO MOÍDO DE AMENDOIM PARA ANIMAIS; FARINHA DE AMENDOIM PARA ANIMAIS; AMENDOINS FRESCOS; ERVILHAS FRESCAS; PIMENTEIROS VIVOS; ALIMENTOS PARA ANIMAIS DE ESTIMAÇÃO; PLANTAS NATURAIS; PLANTAS SECAS PARA DECORAÇÃO; PÓLEN SOB A FORMA MATÉRIAS-PRIMAS PARA USO INDUSTRIAL; BATATAS FRESCAS; CASCAS DE ÁRVORES EM BRUTO; CANGAÇO (RESÍDUO DA VINIFICAÇÃO APÓS DESTILAÇÃO) PARA CONSUMO ANIMAL; RUIBARBO FRESCO; FARINHA DE ARROZ PARA FORRAGEM PARA ANIMAIS; ARROZ NÃO PROCESSADO; RAÍZES CRUAS PARA USO ALIMENTAR; CENTEIO NÃO TRANSFORMADO; SÉSAMO COMESTÍVEL, NÃO PROCESSADO; CRUSTÁCEOS NÃO TRANSFORMADOS, VIVOS; OVOS DE BICHOS DA SEDA; BICHOS DA SEDA, VIVOS; RELVA NATURAL; ESPINAFRES FRESCOS; CANA DE AÇÚCAR; TRUTAS FRESCAS; VEGETAIS FRESCOS; PÉS DE VINHA, VIVAS; TRIGO NÃO PROCESSADO; GÉRMEN DE TRIGO PARA CONSUMO ANIMAL; COROAS DE FLORES NATURAIS; LEVEDURA PARA CONSUMO ANIMAL; ANCHOVAS, VIVAS; ARENQUES VIVOS; SALMÃO VIVO; SARDINHAS VIVAS; TÂMARAS, NOMEADAMENTE, TÂMARAS FRESCAS, TÂMARAS PROCESSADAS E TÂMARAS NÃO PROCESSADAS; MISTURAS PARA BEBIDAS ELETROLÍTICAS DESTINADAS A ANIMAIS DE ESTIMAÇÃO; ABSORVENTES PARA ANIMAIS DE ESTIMAÇÃO; AREIA AROMATIZADA PARA CAIXAS SANITÁRIAS DE ANIMAIS DE ESTIMAÇÃO; GULOSEIMAS PARA ANIMAIS DE ESTIMAÇÃO.
- 32 CERVEJAS; ÁGUAS MINERAIS E GASOSAS E OUTRAS BEBIDAS NÃO ALCOÓLICAS, NOMEADAMENTE, BEBIDAS SEM ALCOÓL; BEBIDAS DE FRUTA E SUMOS DE FRUTA; XAROPES E OUTRAS PREPARAÇÕES PARA FAZER BEBIDAS, NOMEADAMENTE, CONCENTRADOS E PÓS; ÁGUAS GASOSAS; BEBIDAS DE ALOE VERA, SEM ÁLCOOL; APERITIVOS SEM ÁLCOOL; MOSTO DE CERVEJA; SUMO DE MAÇÃ; COCKTAILS SEM ÁLCOOL; ESSÊNCIAS PARA FAZER BEBIDAS NÃO ALCOÓLICAS, SEM SER ÓLEOS ESSENCIAIS; EXTRATOS DE LÚPULO PARA O FABRICO DE CERVEJA; SUMOS DE FRUTA; NÉCTARES DE FRUTAS, SEM ALCOÓL; GINGER ALE (CERVEJA DE GENGIBRE); MOSTO DE UVAS; BEBIDAS ISOTÓNICAS; "KVASS" (BEBIDA RUSSA); LIMONADAS; ÁGUAS LITINADAS; CERVEJA DE MALTE; MOSTO DE MALTE; ÁGUAS MINERAIS (BEBIDAS); MOSTOS; BEBIDAS NÃO ALCOÓLICAS, ESPECIFICAMENTE AS AROMATIZADAS COM CHÁ OU CAFÉ; EXTRATOS DE FRUTA NÃO ALCOÓLICOS USADOS NA PREPARAÇÃO DE BEBIDAS; BEBIDAS DE SUMO DE FRUTAS NÃO ALCOÓLICAS; BEBIDAS NÃO-ALCOÓLICAS À BASE DE MEL; ORCHATA ENQUANTO XAROPE PARA PREPARAÇÃO DE BEBIDAS; PASTILHAS PARA BEBIDAS ALCOÓLICAS; PÓS PARA BEBIDAS GASOSAS (EFERVESCENTES); PREPARAÇÕES PARA O FABRICO DE ÁGUAS GASOSAS; PREPARAÇÕES PARA BEBIDAS NÃO ALCOÓLICAS, ESPECIFICAMENTE REFRIGERANTES E BEBIDAS DE FRUTA; PREPARAÇÕES PARA FAZER LICORES, SEM SER SOB A FORMA DE ÓLEOS ESSENCIAIS; PREPARAÇÕES PARA O FABRICO DE ÁGUAS MINERAIS; SALSAPARRILHA; ÁGUA DE SELTZ; BEBIDAS DE FRUTOS (SMOOTHIES); SODAS (ÁGUAS); SORVETES NA FORMA DE BEBIDAS; XAROPES PARA BEBIDAS; XAROPES PARA LIMONADA; ÁGUAS DE MESA; SUMO DE TOMATE (BEBIDA); BEBIDAS À BASE DE SUMOS DE LEGUMES; ÁGUAS (BEBIDAS); BEBIDAS À BASE DE SORO DE LEITE; EXTRATOS DE CONES DE LÚPULO PARA O FABRICO DE CERVEJA; ÁGUAS AROMATIZADAS ENRIQUECIDAS; CONCENTRADOS DE FRUTA; BEBIDAS NÃO CONTENDO FRUTA; BEBIDAS DESPORTIVAS; BEBIDAS ENERGÉTICAS; MISTURAS PARA FAZER BEBIDAS; SUMOS ENGARRAFADOS; ÁGUA ENGARRAFADA; BEBIDAS DE BAIXO TEOR CALÓRICO.
- 33 BEBIDAS ALCOÓLICAS EXCLUINDO CERVEJA, VINHO, VINHO ESPUMANTE E SIDRA FORTE; ESSÊNCIAS ALCOÓLICAS; EXTRATOS ALCOÓLICOS; LICOR DE ANIS; ANISETO; BEBIDAS APERITIVAS; ARACA; AMARGOS (LICORES); AGUARDENTE; COCKTAILS ALCOÓLICOS PREPARADOS; CURAÇAU; DIGESTIVOS SOB A FORMA DE LICORES E BEBIDAS ESPIRITUOSAS; BEBIDAS DESTILADAS, NOMEADAMENTE, LICORES; EXTRATOS DE FRUTA COM ÁLCOOL; GIN; HIDROMEL; KIRSCH; LICORES; NIRA; LICOR DE MENTA; AGUARDENTE DE PÊRA; ÁGUA-PÊ; BEBIDAS ALCOÓLICAS PRÉ-MISTURADAS, OUTRAS QUE NÃO À BASE DE CERVEJA; ÁLCOOL DE ARROZ; RUM; SAKÉ; BEBIDAS ESPIRITUOSAS; VODKA; WHISKY; BAGAÇO (AGUARDENTE); NENHUM DOS PRODUTOS ATRÁS REFERIDOS PARA VINHOS.
- 35 PUBLICIDADE; GESTÃO DE NEGÓCIOS COMERCIAIS; ADMINISTRAÇÃO COMERCIAL; TRABALHOS DE ESCRITÓRIO; SERVIÇOS DE VENDA A RETALHO E SERVIÇOS DE VENDA A RETALHO EM LINHA DOS SEGUINTE PRODUTOS, SABÕES DESINFETANTES, DETERGENTES PARA MÁQUINAS DE LAVAR LOIÇA, SABONETES, SABÕES LÍQUIDOS, SABÕES PARA AS MÃOS, PÓ PARA A LAVAGEM DA ROUPA, DETERGENTES PARA A ROUPA, AMACIADORES DE TECIDOS DESTINADOS À LAVAGEM, DETERGENTES PARA A ROUPA, PARA FINS DE LIMPEZA DOMÉSTICA, LIMPA-VIDROS, PRODUTOS DE LIMPEZA PARA MÓVEIS, PRODUTOS DE LIMPEZA PARA SANITAS, PRODUTOS DE LIMPEZA PARA ESTOFOS, PRODUTOS DE LIMPEZA EM SPRAY PARA A CASA,

PRODUTOS DE LIMPEZA EM SPRAY PARA PRODUTOS TÊXTEIS, PÓS PARA BEBÉS, TOALHETES PARA BEBÉS, ÓLEOS PARA BEBÉ, LOÇÕES PARA BEBÉ, CHAMPÔS PARA BEBÉ, AMACIADORES PARA OS CABELOS DO BEBÉ, PRODUTOS PARA OS CUIDADOS DO BEBÉ; SERVIÇOS DE VENDA A RETALHO E SERVIÇOS DE VENDA A RETALHO EM LINHA DOS SEGUINTE PRODUTOS, CREMES PARA A DERMATITE DA FRALDA, AMIDOS NATURAIS PARA A LAVAGEM DA ROUPA, CHAMPÔ, AMACIADOR PARA OS CABELOS, CHAMPÔS PARA O CABELO, ÓLEO PARA O BANHO, ÓLEOS PARA OS CABELOS, PROTETORES SOLARES, ECRÃS SOLARES (PRODUTOS), PROTETORES SOLARES À PROVA DE ÁGUA, GELES BRONZEADORES, CREMES PARA DEPOIS DA EXPOSIÇÃO AO SOL, LOÇÕES PARA DEPOIS DA EXPOSIÇÃO AO SOL, PROTECTOR SOLAR (COM ECRÃ TOTAL), LOÇÕES DE PROTEÇÃO SOLAR, SPRAYS DE PROTEÇÃO SOLAR COM FPS; SERVIÇOS DE VENDA A RETALHO E SERVIÇOS DE VENDA A RETALHO EM LINHA DOS SEGUINTE PRODUTOS, PRODUTOS PARA PERFUMAR O AR, AGENTES DE BRANQUEAMENTO DE USO DOMÉSTICO, FRAGRÂNCIAS PARA USO DOMÉSTICO, PRODUTOS DE LIMPEZA PARA USO DOMÉSTICO, SUBSTÂNCIAS DE LIMPEZA PARA USO DOMÉSTICO, PRODUTOS DE REMOÇÃO DE NÓDOAS PARA USO EM ARTIGOS DOMÉSTICOS; SERVIÇOS DE VENDA A RETALHO E SERVIÇOS DE VENDA A RETALHO EM LINHA DOS SEGUINTE PRODUTOS, DESINFECTANTES, PRODUTOS DESINFETANTES PARA A LAVAGEM DAS MÃOS, DESINFETANTES PARA USO DOMÉSTICO, PÓS MEDICINAIS PARA BEBÉS, ÓLEOS MEDICINAIS PARA BEBÉS, TAMPÕES HIGIÊNICOS PARA A MENSTRUACÃO, PENSOS HIGIÊNICOS, TOALHAS HIGIÊNICAS, FRALDAS PARA BEBÉS, FRALDAS DE PAPEL, FRALDAS DESCARTÁVEIS, FRALDAS DE PAPEL PARA LACTENTES, ESTOJOS DE PRIMEIROS SOCORROS; SERVIÇOS DE VENDA A RETALHO E SERVIÇOS DE VENDA A RETALHO EM LINHA DOS SEGUINTE PRODUTOS, PRODUTOS DE HIGIENIZAÇÃO PARA USO DOMÉSTICO, AMBIENTADORES, PRODUTOS PARA A PURIFICAÇÃO DO AR, PRODUTOS PARA DESODORIZAR O AR, PRODUTOS DESODORIZANTES MULTIUSOS PARA USO DOMÉSTICO, COMERCIAL OU INDUSTRIAL, CUTELARIA, TALHERES PARA SEREM UTILIZADOS POR BEBÉS; SERVIÇOS DE VENDA A RETALHO E SERVIÇOS DE VENDA A RETALHO EM LINHA DOS SEGUINTE PRODUTOS, ARTIGOS DE MESA DESCARTÁVEIS SOB A FORMA DE TALHERES EM MATÉRIAS PLÁSTICAS, TALHERES SENDO FACAS, GARFOS E COLHERES, GUARDANAPOS DE PAPEL, FRALDAS DESCARTÁVEIS, FORROS DE CAIXOTES DO LIXO, FILTROS PARA CAFÉ EM PAPEL, PRATOS, PRATOS DE PAPEL, SERVIÇOS DE JANTAR EM PORCELANA, PRATOS DESCARTÁVEIS; SERVIÇOS DE VENDA A RETALHO E SERVIÇOS DE VENDA A RETALHO EM LINHA DOS SEGUINTE PRODUTOS, FILTROS PARA CAFÉ, NÃO ELÉTRICOS, FILTROS PARA CAFÉ, SEM SER EM PAPEL, ENQUANTO PARTES DE CAFETEIRAS NÃO ELÉTRICAS, CHÁVENAS DE PAPEL E DE PLÁSTICO, AJVAR (PIMENTOS EM CONSERVA), ALBUMINA PARA CULINÁRIA, LEITE DE ALBUMINA, ALGINATOS PARA CULINÁRIA, AMÊNDOAS, MOÍDAS; SERVIÇOS DE VENDA A RETALHO E SERVIÇOS DE VENDA A RETALHO EM LINHA DOS SEGUINTE PRODUTOS, ALOÉ VERA PREPARADO PARA A ALIMENTAÇÃO HUMANA, ANCHOVAS, PURÉ DE MAÇÃ, TOUCINHO FUMADO (BACON), FEIJÕES, EM CONSERVA, CHOURIÇOS DE SANGUE, ÓLEO DE OSSOS, COMESTÍVEL, CALDOS, CONCENTRADOS DE CALDO, MANTEIGA, CREMES DE BARRAR, CAVIAR, CHARCUTARIA, QUEIJOS, AMÊJOAS NÃO

VIVAS, MANTEIGA DE CACAU; SERVIÇOS DE VENDA A RETALHO E SERVIÇOS DE VENDA A RETALHO EM LINHA DOS SEGUINTE PRODUTOS, MANTEIGA DE CÔCO, CÔCO, DESIDRATADO, GORDURA DE CÔCO, ÓLEO DE CÔCO, COMPOTAS, LEITE CONDENSADO, ÓLEO DE MILHO, MOLHO DE ARANDO, LAGOSTINS, NÃO VIVOS, NATAS ENQUANTO PRODUTOS LÁCTEOS, CROQUETES, CRUSTÁCEOS, NÃO VIVOS, COALHADA (LEITE COALHADO), TÂMARAS, NINHOS DEPÁSSAROS COMESTÍVEIS, GORDURAS COMESTÍVEIS, ÓLEOS COMESTÍVEIS, OVOS; SERVIÇOS DE VENDA A RETALHO E SERVIÇOS DE VENDA A RETALHO EM LINHA DOS SEGUINTE PRODUTOS, MISTURAS CONTENDO GORDURA PARA FATIAS DE PÃO, MATÉRIAS GORDAS PARA O FABRICO DE GORDURAS COMESTÍVEIS, FILETES DE PEIXE, FARINHA DE PEIXE PARA A ALIMENTAÇÃO HUMANA, MOUSSES DE PEIXE, PEIXE, NÃO VIVO, PEIXE, EM CONSERVA, PEIXE, ENLATADO, ALIMENTOS À BASE DE PEIXE; SERVIÇOS DE VENDA A RETALHO E SERVIÇOS DE VENDA A RETALHO EM LINHA DOS SEGUINTE PRODUTOS, FRUTOS CRISTALIZADOS, FRUTOS CONGELADOS, APERITIVOS À BASE DE FRUTA, FRUTA SECA, COMPOTAS DE FRUTA, CASCAS DE FRUTA, FRUTA, EM CONSERVA, FRUTA CONSERVADA EM ALCOOL, POLPA DE FRUTAS, SALADAS DE FRUTA, FRUTA COZIDA, FRUTOS, ENLATADOS, CAÇA, NÃO VIVA, GELATINA, CORNICHONS (PICLES DE PEPINO), COMPOTA DE GENGIBRE (GELEIA DE GENGIBRE), PRESUNTO, ARENQUES; SERVIÇOS DE VENDA A RETALHO E SERVIÇOS DE VENDA A RETALHO EM LINHA DOS SEGUINTE PRODUTOS, HÚMUS (PASTA DE GRÃO DE BICO), ICTIÓCOLA PARA A ALIMENTAÇÃO, DOCES DE FRUTA, GELEIAS COMESTÍVEIS, "KÉFIR" (BEBIDA LÁCTEA), KIMCHI, "KUMIS", BANHA DE PORCO, LECITINA PARA CULINÁRIA, LENTILHAS, EM CONSERVA, ÓLEO DE LINHAÇA PARA CULINÁRIA, FÍGADO, PASTA DE FÍGADO, LAGOSTAS, NÃO VIVAS, BATATAS FRITAS COM BAIXO TEOR DE GORDURA, MARGARINA, MARMELADA; SERVIÇOS DE VENDA A RETALHO E SERVIÇOS DE VENDA A RETALHO EM LINHA DOS SEGUINTE PRODUTOS, CARNE, EXTRATOS DE CARNE, GELEIAS À BASE DE CARNE, CARNE, EM CONSERVA, CARNE, ENLATADA, LEITE, BEBIDAS LÁCTEAS, EM QUE PREDOMINA O LEITE, FERMENTOS LÁCTEOS PARA CULINÁRIA, PRODUTOS LÁCTEOS, BATIDOS DE LEITE, COGUMELOS, EM CONSERVA, MEXILHÕES, NÃO VIVOS, GEMADAS NÃO ALCOÓLICAS; SERVIÇOS DE VENDA A RETALHO E SERVIÇOS DE VENDA A RETALHO EM LINHA DOS SEGUINTE PRODUTOS, FRUTOS DE CASCA RÍJA, PREPARADOS, AZEITE PARA USO ALIMENTAR, AZEITONAS, EM CONSERVA, CEBOLAS, EM CONSERVA, OSTRAS, NÃO VIVAS, ÓLEO DE NOZ DE PALMA PARA A ALIMENTAÇÃO, ÓLEO DE PALMA PARA A ALIMENTAÇÃO, MANTEIGA DE AMENDOIM, AMENDOINS, TRANSFORMADOS, ERVILHAS, EM CONSERVA, PECTINA PARA CULINÁRIA, PICCALILLI, PICLES, PÓLEN PREPARADO PARA ALIMENTAÇÃO, CARNE DE PORCO; SERVIÇOS DE VENDA A RETALHO E SERVIÇOS DE VENDA A RETALHO EM LINHA DOS SEGUINTE PRODUTOS, BATATAS FRITAS, FLOCOS DE BATATA, BOLINHOS DE BATATA FRITOS, AVES, NÃO VIVAS, OVOS EM PÓ, GAMBAS, NÃO VIVAS, PREPARAÇÕES PARA FAZER CALDOS, PREPARAÇÕES PARA FAZER SOPAS, ALHO EM CONSERVA, OVAS DE PEIXES TRANSFORMADAS, SEMENTES TRANSFORMADAS; SERVIÇOS DE VENDA A RETALHO E SERVIÇOS DE VENDA A RETALHO EM LINHA DOS SEGUINTE PRODUTOS, SEMENTES DE GIRASSOL TRANSFORMADAS, PROSTOKVASHA (LEITE FERMENTADO), PASSAS (UVAS), ÓLEO DE COLZA PARA A ALIMENTAÇÃO,

COALHO, RYAZHENKA (LEITE FERMENTADO COZIDO), SALMÃO, PEIXE SALGADO, CARNES SALGADAS, SARDINHAS, CHOUROUTE, SALSICHAS, SALSICHAS PANADAS, PEPINOS-DO-MAR, NÃO VIVOS, EXTRATOS DE ALGAS PARA A ALIMENTAÇÃO, ÓLEO DE SÊSAMO, MARISCO, NÃO VIVO, CAMARÕES, NÃO VIVOS; SERVIÇOS DE VENDA A RETALHO E SERVIÇOS DE VENDA A RETALHO EM LINHA DOS SEGUINTE PRODUTOS, CRISÁLIDAS DE BICHO DA SEDA, PARA A ALIMENTAÇÃO HUMANA, "SMETANA" (NATAS ÁCIDAS), OVOS DE CARACOL PARA CONSUMO, SOPAS, REBENTOS DE SOJA, EM CONSERVA, PARA USO ALIMENTAR, LEITE DE SOJA, LAVAGANTES, NÃO VIVOS, SEBO COMESTÍVEL, ÓLEO DE GIRASSOL PARA A ALIMENTAÇÃO, TAHINI, ALGAS COMESTÍVEIS TOSTADAS, TOFU; SERVIÇOS DE VENDA A RETALHO E SERVIÇOS DE VENDA A RETALHO EM LINHA DOS SEGUINTE PRODUTOS, SUMO DE TOMATE PARA CULINÁRIA, PURÉ DE TOMATE, TRIPAS, TRUFAS, EM CONSERVA, ATUM, SUMOS DE LEGUMES PARA CULINÁRIA, MOUSSES DE LEGUMES, SALADAS DE LEGUMES, PREPARAÇÕES DE LEGUMES PARA SOPAS, LEGUMES, COZINHADOS, LEGUMES, SECOS, LEGUMES, EM CONSERVA, LEGUMES, ENLATADOS, SORO DE LEITE; SERVIÇOS DE VENDA A RETALHO E SERVIÇOS DE VENDA A RETALHO EM LINHA DOS SEGUINTE PRODUTOS, NATA BATIDA, CLARA DE OVO, IOGURTES, GEMA DE OVO, PIMENTA-DA-JAMAICA, CONFEITARIA À BASE DE AMÊNDOAS, PASTA DE AMÊNDOAS, ANIS (GRÃOS), PREPARAÇÕES AROMÁTICAS PARA USO ALIMENTAR, SUCEDÂNEO DOCAFÉ, FERMENTO EM PÓ, BICARBONATO DE SODA, FARINHA DE CEVADA, FARINHA DE FAVAS, PRÓPOLIS, VINAGRE DE CERVEJA; SERVIÇOS DE VENDA A RETALHO E SERVIÇOS DE VENDA A RETALHO EM LINHA DOS SEGUINTE PRODUTOS, AGENTES DE LIGAÇÃO PARA GELADOS, PÃO, PÃEZINHOS, PÃO RALADO, BRIOCHES, COBERTURAS PARA BOLOS, PÓ PARA BOLOS, BOLOS, AÇÚCAR CANDI, ALCAPARRAS, CAMELOS, SAL DE AIPO, BARRAS DE CEREAIS, APERITIVOS À BASE DE CEREAIS, PREPARAÇÕES DE CEREAIS, HAMBÚRGUERES COM QUEIJO, PASTILHAS ELÁSTICAS, CHICÓRIA, APERITIVOS; SERVIÇOS DE VENDA A RETALHO E SERVIÇOS DE VENDA A RETALHO EM LINHA DOS SEGUINTE PRODUTOS, CHOCOLATE, BEBIDAS À BASE DE CHOCOLATE, CHOCOLATE COM LEITE (BEBIDA), MOUSSES DE CHOCOLATE, CHOW-CHOW (CONDIMENTOS), CHUTNEYS (CONDIMENTOS), CANELA (ESPECIARIA), CRAVOS-DA-ÍNDIA, CACAU, BEBIDAS À BASE DE CACAU, BEBIDAS DE CACAU COM LEITE; SERVIÇOS DE VENDA A RETALHO E SERVIÇOS DE VENDA A RETALHO EM LINHA DOS SEGUINTE PRODUTOS, CAFÉ, BEBIDAS À BASE DE CAFÉ, BEBIDAS DE CAFÉ COM LEITE, AROMAS DE CAFÉ, CONDIMENTOS, CONFEITARIA, CONFEITARIA PARA DECORAÇÃO DE ÁRVORES DE NATAL, BISCOITOS, SAL DE COZINHA, FLOCOS DE MILHO, FARINHA DE MILHO, MILHO, MOÍDO, MILHO, TORRADO, CUSCUZ; SERVIÇOS DE VENDA A RETALHO E SERVIÇOS DE VENDA A RETALHO EM LINHA DOS SEGUINTE PRODUTOS, BOLACHAS DE ÁGUA E SAL, CREME DE TÁRTARO PARA CULINÁRIA, CEVADA MOÍDA, AVEIA MOÍDA, CARIL (ESPECIARIA), CREME INGLÊS, MOUSSES DE SOBREMESA, MASSA DE PASTELEIRO, MOLHOS PARA SALADAS, GELADOS COMESTÍVEIS, ESSÊNCIAS PARA ALIMENTOS, EXCLUINDO ESSÊNCIAS ETÉREAS E ÓLEOS ESSENCIAIS, ALIMENTOS FARINÁCEOS, FERMENTOS PARA MASSAS; SERVIÇOS DE VENDA A RETALHO E SERVIÇOS DE VENDA A RETALHO EM LINHA DOS SEGUINTE PRODUTOS, AROMAS, SEM SER ÓLEOS ESSENCIAIS, AROMAS, SEM SER ÓLEOS ESSENCIAIS, PARA BEBIDAS, AROMAS, SEM

SER ÓLEOS ESSENCIAIS, PARA BOLOS, PRODUTOS DE FARINHA MOÍDA, FONDANTS (CONFEITARIA), IOGURTE GELADO (GELADOS ALIMENTARES), COULIS DE FRUTA (MOLHOS), GELEIAS DE FRUTA, ERVAS AROMÁTICAS, EM CONSERVA, GENGIBRE (ESPECIARIA), PÃO DE ESPECIARIAS (PÃO DE GENGIBRE); SERVIÇOS DE VENDA A RETALHO E SERVIÇOS DE VENDA A RETALHO EM LINHA DOS SEGUINTE PRODUTOS, GLUCOSE PARA CULINÁRIA, ADITIVOS DE GLÚTEN PARA FINS CULINÁRIOS, GLÚTEN PARA ALIMENTAÇÃO, XAROPE DE MELAÇO, SÊMOLA PARA A ALIMENTAÇÃO HUMANA, PAPAS DE FARINHA À BASE DE LEITE, PARA ALIMENTAÇÃO, HALVAS, COBERTURA DE AÇUCAR PARA PRESUNTOS, BARRAS DE CEREAIS COM ALTO TEOR DE PROTEÍNA, HOMINY (PAPA DE FARINHA DE MILHO), CANJICA (SÊMOLA DE MILHO), MEL; SERVIÇOS DE VENDA A RETALHO E SERVIÇOS DE VENDA A RETALHO EM LINHA DOS SEGUINTE PRODUTOS, CEVADA DESCASCADA, AVEIA DESCASCADA, GELADOS, GELO PARA REFRESCAR, GELO, NATURAL OU ARTIFICIAL, CHÁ GELADO, INFUSÕES, NÃO MEDICINAIS, KETCHUP, FERMENTO, LINHAÇA PARA CONSUMO HUMANO, ALÇAÇUZ, PASTILHAS (CONFEITARIA), MACARRÃO, MACARONS (BOLINHOS DE MAÇAPÃO); SERVIÇOS DE VENDA A RETALHO E SERVIÇOS DE VENDA A RETALHO EM LINHA DOS SEGUINTE PRODUTOS, BISCOITOS DE MALTE, EXTRACTO DE MALTE PARA ALIMENTAÇÃO, MALTE PARA CONSUMO HUMANO, MALTOSE, MARINADAS, MAÇAPÃO, MAIONESES, FARINHAS ALIMENTARES, SUCOS DE CARNE, TARTES DE CARNE (EMPADAS DE CARNE), AMACIANTES DE CARNE, PARA USO DOMÉSTICO, MENTA PARA CONFEITARIA, MELAÇO, MUESLI, MOSTARDAS, FARINHA DE MOSTARDA, ADOÇANTES NATURAIS; SERVIÇOS DE VENDA A RETALHO E SERVIÇOS DE VENDA A RETALHO EM LINHA DOS SEGUINTE PRODUTOS, REFEIÇÕES PREPARADAS À BASE DE TALHARIM, TALHARIM, (MASSAS COM OVOS), NOZ MOSCADA, ALIMENTOS À BASE DE AVEIA, FLOCOS DE AVEIA, FARINHA DE AVEIA, AÇÚCAR DE PALMA, PANQUECAS (CREPES), MASSAS ALIMENTARES, MOLHOS PARA MASSAS ALIMENTÍCIAS, PASTÉIS, PASTELARIA, MASSA DE PASTELARIA, CONFEITARIA À BASE DE AMENDOIM, PIMENTA, REBUÇADOS DE MENTA, PIMENTÃO (TEMPEROS), PESTO; SERVIÇOS DE VENDA A RETALHO E SERVIÇOS DE VENDA A RETALHO EM LINHA DOS SEGUINTE PRODUTOS, BISCOITOS AMANTEIGADOS (PETITS-BEURRE), PETITS FOURS (PASTELARIA), TARTES (EMPADAS), PIZZAS, PIPOCAS, FARINHA DE BATATA PARA USO ALIMENTAR, PÓS PARA GELADOS ALIMENTARES, PRALINÉS (BOMBONS), PREPARAÇÕES PARA ESTABILIZAR AS NATAS BATIDAS, PUDINS, QUICHES, RAVIOLI, TEMPEROS (CONDIMENTOS), ARROZ, APERITIVOS À BASE DE ARROZ, BOLO DE ARROZ, GELEIA REAL, TOSTAS, AÇAFRÃO, SAGU; SERVIÇOS DE VENDA A RETALHO E SERVIÇOS DE VENDA A RETALHO EM LINHA DOS SEGUINTE PRODUTOS, SAL PARA CONSERVAR OS ALIMENTOS, SANDUICHES, MOLHOS, MATÉRIAS LIGANTES PARA SALSICHAS, ÁGUA DO MAR PARA A COZINHA, TEMPEROS PARA ALIMENTOS, ALGAS MARINHAS, SÊMOLA, SORVETES, MASSA DE SEMENTES DE SOJA, FARINHA DE SOJA, MOLHO DE SOJA, ESPARGUETE, ESPECIARIAS, TORTAS PRIMAVERA, ANIS ESTRELADO, AMIDO PARA A ALIMENTAÇÃO; SERVIÇOS DE VENDA A RETALHO E SERVIÇOS DE VENDA A RETALHO EM LINHA DOS SEGUINTE PRODUTOS, PAUS DE ALÇAÇUZ, (CONFEITARIA), AÇÚCAR, SUSHI, BOMBONS (DOÇARIA), "TABOULÉ", TACOS, TAPIOCA, FARINHA DE TAPIOCA PARA A ALIMENTAÇÃO, TARTES, CHÁ, BEBIDAS À BASE DE CHÁ,

ESPESSANTES PARA A CONFEÇÃO DE ALIMENTOS, MOLHO DE TOMATE, TORTILHAS; SERVIÇOS DE VENDA A RETALHO E SERVIÇOS DE VENDA A RETALHO EM LINHA DOS SEGUINTE PRODUTOS, CURCUMA PARA USO ALIMENTAR, PÃO AZÚM, CAFÉ VERDE, BAUNILHA, VANILINA, PREPARAÇÕES VEGETAIS SUBSTITUINDO O CAFÉ, ALETRIA, VINAGRE, WAFFLES (GAUFRES), FARINHA DE TRIGO, GÉRMEN DE TRIGO PARA ALIMENTAÇÃO HUMANA, LEVEDURA; SERVIÇOS DE VENDA A RETALHO E SERVIÇOS DE VENDA A RETALHO EM LINHA DOS SEGUINTE PRODUTOS, ALGAS PARA A ALIMENTAÇÃO HUMANA OU ANIMAL, ALGAROBILHO (ALIMENTOS PARA ANIMAIS), AMÊNDOAS, PLANTAS DE ALOE VERA, PREPARAÇÕES PARA A ENGORDA DE ANIMAIS, ALIMENTOS PARA ANIMAIS, AREIA AROMATIZADA PARA ANIMAIS DE ESTIMAÇÃO, BAGAÇO DE CANA EM BRUTO (MATÉRIA-PRIMA), CEVADA, FEIJÃO, FRESCO, BETERRABAS, BAGAS (FRUTOS); SERVIÇOS DE VENDA A RETALHO E SERVIÇOS DE VENDA A RETALHO EM LINHA DOS SEGUINTE PRODUTOS, FRUTOS FRESCOS, BEBIDAS PARA ANIMAIS DE ESTIMAÇÃO, ALIMENTOS PARA PÁSSAROS, FARELO, SÊMEAS (ALIMENTOS PARA ANIMAIS), PRODUTOS PARA A CRIAÇÃO DE ANIMAIS, BOLBOS, ARBUSTOS, SEMENTES DE CEREAIS, EM BRUTO, CASTANHAS, FRESCAS, RAÍZES DE CHICÓRIA, SALADA DE CHICÓRIA, ÁRVORES DE NATAL, CITRINOS (FRESCOS); SERVIÇOS DE VENDA A RETALHO E SERVIÇOS DE VENDA A RETALHO EM LINHA DOS SEGUINTE PRODUTOS, GRÃOS DE CACAU, EM BRUTO, CASCAS DE CÔCO, CÔCOS, NOZ DE COLA, COPRA, LAGOSTINS, VIVOS, CRUSTÁCEOS, VIVOS, PEPINOS, FRESCOS, OSSOS DE CHOCO PARA AVES, BISCOITOS PARA CÃES, RESÍDUOS DE CEVADA, OBJECTOS COMESTÍVEIS E MASTIGÁVEIS PARA ANIMAIS, OVOS PARA INCUBAR, FERTILIZADOS; SERVIÇOS DE VENDA A RETALHO E SERVIÇOS DE VENDA A RETALHO EM LINHA DOS SEGUINTE PRODUTOS, PEIXE, VIVO, FARINHA DE PEIXE PARA A ALIMENTAÇÃO ANIMAL, FARINHA DE LINHAÇA, FLORES, SECAS, PARA DECORAÇÃO, FLORES, NATURAIS, FORRAGEM, (ALIMENTO PARA GADO), FRUTOS, FRESCOS, ERVAS AROMÁTICAS, FRESCAS, GRÃOS, GRÃOS PARA A ALIMENTAÇÃO ANIMAL, UVAS, FRESCAS, GRÃOS DE CEREAIS PARA AVES DE CAPOEIRA, FENO, AVELÃS; SERVIÇOS DE VENDA A RETALHO E SERVIÇOS DE VENDA A RETALHO EM LINHA DOS SEGUINTE PRODUTOS, CONES DE LÚPULO, LÚPULO, BAGAS DE ZIMBRO, ALHO-PORRO, FRESCO, LIMÕES, FRESCOS, LENTILHAS, FRESCAS, ALFACES, FRESCAS, CAL PARA FORRAGEM, LINHAÇA PARA A ALIMENTAÇÃO ANIMAL, FARINHA DE LINHAÇA PARA A ALIMENTAÇÃO ANIMAL, LAGOSTAS, VIVAS, ALFARROBAS, MILHO, MASSA DE MILHO PARA O GADO, MALTE PARA CERVEJARIA E DESTILAÇÃO; SERVIÇOS DE VENDA A RETALHO E SERVIÇOS DE VENDA A RETALHO EM LINHA DOS SEGUINTE PRODUTOS, BAGAÇO (RESÍDUOS DE FRUTOS), ABÓBORAS, PRODUTOS PARA ENGORDA DE ANIMAIS DE CRIAÇÃO, FARINHAS PARA ANIMAIS, ANIMAIS DE JAULA, SEMENTES DE COGUMELOS PARA PROPAGAÇÃO, COGUMELOS, FRESCOS, MEXILHÕES, VIVOS, URTIGAS, NOZES, AVEIA, MASSAS DE RESÍDUOS DE CEREAIS, PARA O GADO, AZEITONAS, FRESCAS, CEBOLAS, LEGUMES FRESCOS, LARANJAS, OSTRAS, VIVAS; SERVIÇOS DE VENDA A RETALHO E SERVIÇOS DE VENDA A RETALHO EM LINHA DOS SEGUINTE PRODUTOS, PALMEIRAS, FOLHAS DE PALMEIRA, BAGAÇO MOÍDO DE AMENDOINS PARA ANIMAIS, FARINHA DE AMENDOINS PARA ANIMAIS, AMENDOINS, FRESCOS, ERVILHAS, FRESCAS, PIMENTOS, ALIMENTOS PARA ANIMAIS DE ESTIMAÇÃO, PINHAS, SEMENTES (GRÃOS),

PLANTAS, PLANTAS SECAS, PARA FINS DECORATIVOS, PÓLEN, BATATAS, FRESCAS, AVES DE CAPOEIRA, VIVAS; SERVIÇOS DE VENDA A RETALHO E SERVIÇOS DE VENDA A RETALHO EM LINHA DOS SEGUINTE PRODUTOS, RESÍDUOS DO TRATAMENTO DE CEREAIS PARA ALIMENTAÇÃO DE ANIMAIS, RUIBARBO, FARINHA DE ARROZ (FORRAGEM), ARROZ, NÃO TRANSFORMADO, RAÍZES PARA A ALIMENTAÇÃO, ROSEIRAS, CORTIÇA EM BRUTO, CENTEIO, PEPINOS-DO-MAR, VIVOS, GERMES PARA BOTÂNICA, PLÂNTULAS, SÉSAMO; SERVIÇOS DE VENDA A RETALHO E SERVIÇOS DE VENDA A RETALHO EM LINHA DOS SEGUINTE PRODUTOS, MARISCO, VIVO, ESPINAFRES, FRESCOS, LAVAGANTES, VIVOS, CANA DE AÇÚCAR, TRUFAS, FRESCAS, LEGUMES, FRESCOS, PÉS DE VINHA, TRIGO, GÉRMEN DE TRIGO PARA CONSUMO ANIMAL, COROAS DE FLORES NATURAIS, LEVEDURA PARA CONSUMO ANIMAL, ÁGUAS GASOSAS, BEBIDAS DE ALOE VERA, SEM ÁLCOOL, APERITIVOS, SEM ÁLCOOL; SERVIÇOS DE VENDA A RETALHO E SERVIÇOS DE VENDA A RETALHO EM LINHA DOS SEGUINTE PRODUTOS, CERVEJAS, MOSTO DE CERVEJA, SEM ÁLCOOL, COCKTAILS, SEM ÁLCOOL, ESSÊNCIAS PARA A PREPARAÇÃO DE BEBIDAS, EXTRATOS DE LÚPULO PARA O FABRICO DE CERVEJA, SUMOS DE FRUTA, NÉCTARES DE FRUTA, SEM ÁLCOOL, GINGER ALE (CERVEJA DE GENGIBRE), MOSTO DE UVAS, NÃO FERMENTADO, BEBIDAS ISOTÓNICAS, KVAS (BEBIDA NÃO ALCÓOLICA), LIMONADAS; SERVIÇOS DE VENDA A RETALHO E SERVIÇOS DE VENDA A RETALHO EM LINHA DOS SEGUINTE PRODUTOS, ÁGUAS LITINADAS, CERVEJA DE MALTE, MOSTO DE MALTE, LEITE DE AMÊNDOAS, ÁGUA MINERAL, MOSTO, BEBIDAS SEM ÁLCOOL, EXTRACTOS DE FRUTOS SEM ÁLCOOL, BEBIDAS DE SUMOS DE FRUTA NÃO ALCÓOLICAS, BEBIDAS NÃO ALCÓOLICAS À BASE DE MEL, ORCHATA, PASTILHAS PARA BEBIDAS GASEIFICADAS, LEITE DE AMENDOIM; SERVIÇOS DE VENDA A RETALHO E SERVIÇOS DE VENDA A RETALHO EM LINHA DOS SEGUINTE PRODUTOS, PÓS PARA BEBIDAS GASOSAS (EFERVESCENTES), PREPARAÇÕES PARA O FABRICO DE ÁGUAS GASOSAS, PREPARAÇÕES PARA A ELABORAÇÃO DE BEBIDAS, PREPARAÇÕES PARA FAZER LICORES, PREPARAÇÕES PARA O FABRICO DE ÁGUAS MINERAIS, NÃO-ALCÓOLICAS, SALSAPARRILHA; SERVIÇOS DE VENDA A RETALHO E SERVIÇOS DE VENDA A RETALHO EM LINHA DOS SEGUINTE PRODUTOS, ÁGUA DESELTZ, BATIDOS, SODAS, (ÁGUAS), SORVETES EM FORMA DE BEBIDAS, XAROPES PARA BEBIDAS, XAROPES PARA LIMONADAS, ÁGUAS DE MESA, SUMO DE TOMATE, SUMOS DE VEGETAIS (BEBIDAS), ÁGUAS (BEBIDAS), BEBIDAS À BASE DE SORO DE LEITE, BEBIDAS ALCÓOLICAS EXCLUINDO CERVEJA, VINHO, VINHO ESPUMANTE E SIDRA; SERVIÇOS DE VENDA A RETALHO E SERVIÇOS DE VENDA A RETALHO EM LINHA DOS SEGUINTE PRODUTOS, ESSÊNCIAS ALCÓOLICAS, EXTRATOS ALCÓOLICOS, LICOR DE ANIS, ANISETE, APERITIVOS, ARACA, AMARGOS (LICORES), AGUARDENTE, COCKTAILS, CURAÇAU, DIGESTIVOS SOB A FORMA DE LICORES E BEBIDAS ESPIRITUOSAS, BEBIDAS DESTILADAS, EXTRATOS DE FRUTOS, COM ÁLCOOL; SERVIÇOS DE VENDA A RETALHO E SERVIÇOS DE VENDA A RETALHO EM LINHA DOS SEGUINTE PRODUTOS, GIN, HIDROMEL, KIRSCH, LICORES, NIRA (BEBIDA ALCÓOLICA À BASE DE CANA DE AÇÚCAR), LICORES DE MENTA, AGUARDENTE DE PERA, ÁGUA-PÉ, BEBIDAS ALCÓOLICAS PRÉ-MISTURADAS, SEM SER À BASE DE CERVEJA, ÁLCOOL DE ARROZ, RUM, SAKÉ, BEBIDAS ESPIRITUOSAS, VODKA, WHISKY; SERVIÇOS DE VENDA A RETALHO E SERVIÇOS DE VENDA A

RETALHO EM LINHA DOS SEGUINTE PRODUTOS, ANTI-TRANSPIRANTES, GELES DE DUCHE E BANHO, ESPUMAS PARA DUCHE E BANHO, PREPARAÇÕES COSMÉTICAS PARA O BANHO E DUCHE, ÓLEOS PARA O CORPO, LOÇÕES PARA O CORPO, PÓS PARA O CORPO, CREMES PARA O CORPO, PREPARAÇÕES COSMÉTICAS PARA O CUIDADO DO CORPO, ESFOLIANTES PARA O CORPO; SERVIÇOS DE VENDA A RETALHO E SERVIÇOS DE VENDA A RETALHO EM LINHA DOS SEGUINTE PRODUTOS, MÁSCARAS CORPORAIS, VAPORIZADORES PARA O CORPO, ÓLEO FACIAL, LOÇÕES FACIAIS, PÓ-DE-ARROZ, CREMES FACIAIS, PREPARAÇÕES COSMÉTICAS PARA OS CUIDADOS DO ROSTO, ESFOLIANTES FACIAIS, MÁSCARAS FACIAIS, SPRAYS DESODORIZANTES PARA OS PÉS, ESFOLIANTES PARA OS PÉS, BANHOS DE PÉS NÃO MEDICINAIS, MÁSCARAS PARA O CUIDADO DA PELE DOS PÉS, PEDRAS PARA AMACIAR OS PÉS, PÓS PARA OS PÉS, ESFOLIANTES PARA AS MÃOS, CREMES DE MÃOS, LOÇÃO PARA AS MÃOS, MÁSCARAS PARA O CUIDADO DA PELE DAS MÃOS; SERVIÇOS DE VENDA A RETALHO E SERVIÇOS DE VENDA A RETALHO EM LINHA DOS SEGUINTE PRODUTOS, VERNIZES PARA AS UNHAS, PREPARAÇÕES PARA REMOVER O VERNIZ DAS UNHAS, PRODUTOS PARA O CUIDADO DAS UNHAS, KITS PARA O CUIDADO DAS UNHAS, PREPARAÇÕES PARA O CUIDADO DAS UNHAS, UNHAS POSTIÇAS, ADESIVOS (MATÉRIAS COLANTES) PARA UNHAS POSTIÇAS, CREMES PARA AS UNHAS, PRODUTOS REPARADORES PARA AS UNHAS, COSMÉTICOS PARA UNHAS; SERVIÇOS DE VENDA A RETALHO E SERVIÇOS DE VENDA A RETALHO EM LINHA DOS SEGUINTE PRODUTOS, PREPARAÇÕES PARA BRANQUEAR OS DENTES, FITAS PARA BRANQUEAMENTO DOS DENTES, PASTAS DENTÍFRICAS, PRODUTOS PARA LIMPAR OS DENTES, ELIXIRES PARA A LAVAGEM DA BOCA, CHAMPÔS PARA ANIMAIS DE ESTIMAÇÃO, PRODUTOS PARA BARBEAR, LOÇÕES PARA BARBEAR, GELES DE BARBEAR, SABÃO PARA A BARBA, CREMES DE BARBEAR, PREPARAÇÕES PARA ANTES DE BARBEAR, PREPARAÇÕES PARA DEPOIS DE BARBEAR, LOÇÕES PARA DEPOIS DE BARBEAR; SERVIÇOS DE VENDA A RETALHO E SERVIÇOS DE VENDA A RETALHO EM LINHA DOS SEGUINTE PRODUTOS, COSMÉTICOS, BATONS PARA OS LÁBIOS, ESTOJOS PARA BATONS, DELINEADORES DE LÁBIOS, BÁLSAMOS PARA OS LÁBIOS, BRILHO PARA OS LÁBIOS, CREMES PARA OS LÁBIOS, PRODUTOS PARA O CUIDADO DA PELE DOS BEBÉS, PRODUTOS PARA PENTEAR OS CABELOS, LACAS PARA PENTEAR OS CABELOS, GEL PARA PENTEAR OS CABELOS, ESPUMAS PARA PENTEAR OS CABELOS, ANTI-TRANSPIRANTES MEDICINAIS; SERVIÇOS DE VENDA A RETALHO E SERVIÇOS DE VENDA A RETALHO EM LINHA DOS SEGUINTE PRODUTOS, PREPARAÇÕES MEDICINAIS PARA DUCHE E BANHO, PÓS MEDICINAIS PARA O CORPO, LOÇÕES MEDICINAIS PARA O CORPO, LOÇÕES MEDICINAIS PARA O ROSTO, HIDRATANTES MEDICINAIS PARA O ROSTO, PÓS MEDICINAIS PARA OS PÉS, PRODUTOS PARA TRATAMENTO DO PÉ DE ATLETA, PREPARAÇÕES PARA DESINFECTAR AS MÃOS, PRODUTOS MEDICINAIS PARA LAVAR AS MÃOS; SERVIÇOS DE VENDA A RETALHO E SERVIÇOS DE VENDA A RETALHO EM LINHA DOS SEGUINTE PRODUTOS, PREPARAÇÕES PARA DESINFECÇÃO DAS UNHAS, PRODUTOS PARA TRATAMENTO DE FUNGOS NAS UNHAS, GELES MEDICINAIS PARA A HIGIENE ORAL, PASTAS DENTÍFRICAS MEDICINAIS, FIO DENTÁRIO MEDICINAL, COLUTÓRIOS MEDICINAIS, CHAMPÔS MEDICINAIS PARA ANIMAIS DE ESTIMAÇÃO, VITAMINAS PARA ANIMAIS DE ESTIMAÇÃO, SUPLEMENTOS DIETÉTICOS PARA ANIMAIS DE ESTIMAÇÃO;

SERVIÇOS DE VENDA A RETALHO E SERVIÇOS DE VENDA A RETALHO EM LINHA DOS SEGUINTE PRODUTOS, PRODUTOS DESODORIZANTES PARA CAIXAS DE ASSEIO DE ANIMAIS DE ESTIMAÇÃO, PREPARAÇÕES MEDICINAIS PARA BARBEAR, PREPARAÇÕES MEDICINAIS PARA ANTES DE BARBEAR, PREPARAÇÕES MEDICINAIS PARA DEPOIS DE BARBEAR, PRODUTOS MEDICINAIS PARA PROTEÇÃO SOLAR, PROTETORES SOLARES MEDICINAIS, PROTETORES SOLARES MEDICINAIS COM ECRÃ TOTAL; SERVIÇOS DE VENDA A RETALHO E SERVIÇOS DE VENDA A RETALHO EM LINHA DOS SEGUINTE PRODUTOS, PEÇAS DE VESTUÁRIO PARA INCONTINENTES, FRALDAS DESCARTÁVEIS PARA ADULTOS, VITAMINAS, SUPLEMENTOS VITAMÍNICOS, COMPRIMIDOS DE VITAMINAS, GOMAS DE VITAMINAS, VITAMINAS EM GOTAS, PREPARAÇÕES DE VITAMINAS, MULTIVITAMINAS, SUPLEMENTOS À BASE DE PLANTAS, SUPLEMENTOS MINERAIS; SERVIÇOS DE VENDA A RETALHO E SERVIÇOS DE VENDA A RETALHO EM LINHA DOS SEGUINTE PRODUTOS, SUPLEMENTOS DIETÉTICOS E NUTRITIVOS, MISTURAS PARA BEBIDAS DE SUPLEMENTOS DIETÉTICOS, MISTURAS PARA BEBIDAS COMPLEMENTARES À NUTRIÇÃO, MISTURAS PARA BEBIDAS QUE SÃO SUBSTITUTOS DE REFEIÇÕES, BARRAS QUE SÃO SUBSTITUTOS DE REFEIÇÕES, BARRAS NUTRICIONAIS, SUPLEMENTOS DIETÉTICOS DE PROTEÍNA, SUPLEMENTOS DE PROTEÍNA DE SORO DE LEITE, SUPLEMENTOS PROTEICOS SOB A FORMA DE BATIDOS; SERVIÇOS DE VENDA A RETALHO E SERVIÇOS DE VENDA A RETALHO EM LINHA DOS SEGUINTE PRODUTOS, ÁGUA ENRIQUECIDA COM MINERAIS, VITAMINAS OU NUTRIENTES PARA FINS MEDICINAIS, CHAMPÔS MEDICINAIS, AMACIADORES MEDICINAIS PARA OS CABELOS, CHAMPÔS MEDICINAIS PARA OS CABELOS, BÁLSAMOS LABIAIS MEDICINAIS, CREMES MEDICINAIS PARA OS LÁBIOS, CUECAS-FRALDA DE TREINO DESCARTÁVEIS, ALIMENTOS PARA BEBÉS, PREPARAÇÕES ALIMENTARES PARA BEBÉS, SERVIÇOS DE VENDA A RETALHO E SERVIÇOS DE VENDA A RETALHO EM LINHA DOS SEGUINTE PRODUTOS, PRODUTOS MEDICINAIS PARA OS CUIDADOS DA PELE DO BEBÉS, ESTIMULANTES DO CRESCIMENTO DO CABELO, PRODUTOS MEDICINAIS PARA O TRATAMENTO DA QUEDA DE CABELO, ANALGÉSICOS, DRAGEIAS MEDICINAIS, CORTA-UNHAS, POLIDORES PARA AS UNHAS, LIMAS PARA UNHAS, LÂMINAS DE BARBEAR, LÂMINAS PARA MÁQUINAS DE BARBEAR, ESTOJOS PARA LÂMINAS DE BARBEAR, ESTOJOS DE BARBEAR, ENROLADORES DE PESTANAS; SERVIÇOS DE VENDA A RETALHO E SERVIÇOS DE VENDA A RETALHO EM LINHA DOS SEGUINTE PRODUTOS, PAPEL, TOALHAS EM PAPEL, PAPEL DE CÓPIA, PAPEL DE IMPRESSÃO, CADERNOS, PAPEL EM FOLHAS SOLTAS, ARTIGOS DE PAPELARIA EM PAPEL, LENÇOS DE PAPEL, PAPEL DE SEDA, PAPEL HIGIÊNICO, PAPEL ENCERADO, PAPEL PARA EMBALAGENS, TOALHAS DE MESA E GUARDANAPOS (EM PAPEL), INDIVIDUAIS DE MESA EM PLÁSTICO E PAPEL, SACOS DO LIXO; SERVIÇOS DE VENDA A RETALHO E SERVIÇOS DE VENDA A RETALHO EM LINHA DOS SEGUINTE PRODUTOS, SACOS DE PAPEL E DE PLÁSTICO, INVÓLUCROS EM PLÁSTICO E EM PAPEL PARA EMBRULHAR ALIMENTOS, SACOS DE MERCEARIA, SACOS PARA COMPRAS, SACOS PARA ARMAZENAGEM DE ALIMENTOS, SACOS PARA RELVA E FOLHAS, SACOS PARA PRESENTES, SACOS PARA USO DOMÉSTICO, BIBERÕES, TETINAS DE BIBERÕES, SACOS DESCARTÁVEIS PARA BIBERÕES, SUPORTES PARA BIBERÕES DE BEBÉS; SERVIÇOS DE VENDA A RETALHO E SERVIÇOS DE VENDA A RETALHO EM

LINHA DOS SEGUINTE PRODUTOS, CAPAS E MANGAS POR MEDIDA PARA BIBERÕES DE BEBÉ, COPOS DESCARTÁVEIS, TOALHETES DE HIGIENE MULTIUSOS PARA USO EM BEBÉS E CRIANÇAS, ESCOVAS DOS DENTES, SUPORTES PARA ESCOVAS DE DENTES, FIO DENTAL, PINCÉIS PARA A BARBA, TAÇAS PARA BARBEAR, SUPORTES DE CASA DE BANHO PARA GUARDAR LÂMINAS DE BARBEAR, CAIXAS DE AREIA PARA ANIMAIS DE ESTIMAÇÃO, FORROS PARA CAIXA DE ANIMAIS DE ESTIMAÇÃO; SERVIÇOS DE VENDA A RETALHO E SERVIÇOS DE VENDA A RETALHO EM LINHA DOS SEGUINTE PRODUTOS, PINCÉIS DE MAQUILHAGEM, SUPORTES PARA PINCÉIS DE MAQUILHAGEM, NATAS PARA O CAFÉ, REFEIÇÕES PRÉ-EMBALADAS, APERITIVOS À BASE DE CARNE, MISTURAS DE APERITIVO, APERITIVOS, GORDURA PARA CULINÁRIA, PASTAS PARA BARRAR, MISTURAS SOB A FORMA DE CONCENTRADOS; SERVIÇOS DE VENDA A RETALHO E SERVIÇOS DE VENDA A RETALHO EM LINHA DOS SEGUINTE PRODUTOS, XAROPES OU PÓS PARA PREPARAÇÃO DE BEBIDAS DE CHÁ, CAFÉ E CACAU, CEREAIS, BARRAS DE CEREAIS, FARINHA DE AVEIA, TOSTAS, BURRITOS PARA O PEQUENO ALMOÇO, MARGARINA, BEBIDAS LÁCTEAS CONTENDO CONCENTRADOS DE LEITE, PRODUTOS ESTALADIÇOS À BASE DE ERVILHAS; SERVIÇOS DE VENDA A RETALHO E SERVIÇOS DE VENDA A RETALHO EM LINHA DOS SEGUINTE PRODUTOS, ALIMENTOS CONGELADOS, NOMEADAMENTE, SANDUÍCHES PARA O PEQUENO-ALMOÇO, BISCOITOS, MISTURAS PARA FAZER MASSAS DE PADEIRO, MISTURAS PARA PRODUTOS DE PADARIA, CHIPS DE CHOCOLATE, PRETZELS, MASSA REFRIGERADA E CONGELADA, PÂEZINHOS REFRIGERADOS E CONGELADOS, PÂEZINHOS, XAROPES; SERVIÇOS DE VENDA A RETALHO E SERVIÇOS DE VENDA A RETALHO EM LINHA DOS SEGUINTE PRODUTOS, MISTURAS PARA BEBIDAS ELETROLÍTICAS DESTINADAS A ANIMAIS DE ESTIMAÇÃO, CAIXAS DE ASSEIO DE ANIMAIS DE ESTIMAÇÃO, AREIA AROMATIZADA PARA CAIXAS DE ASSEIO DE ANIMAIS DE ESTIMAÇÃO, RECOMPENSAS COMESTÍVEIS PARA ANIMAIS DE ESTIMAÇÃO, MISTURAS PARA COCKTAILS NÃO ALCOÓLICOS, ÁGUAS AROMATIZADAS (ENRIQUECIDAS), CONCENTRADOS DE SUMOS DE FRUTA, BEBIDAS NÃO CONTENDO FRUTA, BEBIDAS DESPORTIVAS, BEBIDAS ENÉRGICAS, MISTURAS PARA FAZER BEBIDAS, SUMOS ENGARRAFADOS, ÁGUA ENGARRAFADA, BEBIDAS ENGARRAFADAS, BEBIDAS DE BAIXO TEOR CALÓRICO, BEBIDAS DIETÉTICAS; GESTÃO DE UMA LOJA RETALHISTA E SUPERMERCADO; SERVIÇOS DE LOJA DE VENDA A RETALHO DE ALIMENTOS E BEBIDAS, PRODUTOS NUTRICIONAIS, COSMÉTICOS, ARTIGOS DE LIMPEZA, ARTIGOS DE BELEZA, PRODUTOS PARA OS CUIDADOS PESSOAIS, PRODUTOS PARA BEBÉ, PRODUTOS PARA ANIMAIS DE ESTIMAÇÃO, ALIMENTOS PARA ANIMAIS DE ESTIMAÇÃO, PRODUTOS DE PAPEL E PRODUTOS DESCARTÁVEIS; PROGRAMAS DE PRÉMIOS DE FIDELIZAÇÃO DE CLIENTES DESTINADOS A CONSUMIDORES; SERVIÇOS DE INFORMAÇÕES, ACESSORIA E CONSULTADORIA RELACIONADOS COM OS SERVIÇOS ATRÁS REFERIDOS. NENHUM DOS SERVIÇOS ATRÁS REFERIDOS PARA VINHOS, VINHOS ESPUMANTES E / OU SIDRA.

(591)

(540)

SOLIMO

(550)

(210) **622636** MNA

(220) 2019.04.18

(300)

(730) **PT ANTÓNIO RAFAEL OLIVEIRA DA SILVA**

(511) 25 VESTUÁRIO; VESTUÁRIO DE DESPORTO; VESTUÁRIO PARA GINÁSTICA; VESTUÁRIO DE GINÁSTICA; VESTUÁRIO PARA EXERCÍCIO FÍSICO; ARTIGOS DE VESTUÁRIO PARA DESPORTO; FATOS (DESPORTO); CAMISOLAS DESPORTIVAS; MAILLOTS DESPORTIVOS; SUTIÃS DESPORTIVOS; SUTIÃS DESPORTIVOS ANTITRANSPIRANTES; CASACOS DESPORTIVOS; CASACOS SENDO VESTUÁRIO DESPORTIVO; CASACOS DE DESPORTO; POLOS E CALÇAS PARA DESPORTO; UNIFORMES DESPORTIVOS; CAMISAS DE DESPORTO; CALÇAS DE DESPORTO; LEGGINGS PARA DESPORTO; COLETES PARA DESPORTO; CAMISAS DE DESPORTO ANTITRANSPIRANTES; CALÇAS DE DESPORTO ANTITRANSPIRANTES; CAMISAS ACOLCHOADAS PARA DESPORTO; CALÇÕES ACOLCHOADOS PARA DESPORTO; CAMISOLAS DE EQUIPAMENTOS DESPORTIVOS; CALÇAS DESPORTIVAS [FATO DE TREINO]; CAMISOLAS DE DESPORTO DE MANGA CURTA; MEIAS DE CANO ALTO PARA DESPORTO; MEIAS DE DESPORTO; CALÇADO; CALÇADO DE DESPORTO; SAPATOS DESPORTIVOS; SAPATOS DE DESPORTO; SAPATOS DE USO DESPORTIVO; CHAPELARIA; ARTIGOS DE CHAPELARIA DE DESPORTO [SEM SER CAPACETES]; CHAPÉUS E BONÉS DE DESPORTO

(591)

(540)



(550)

(531) 27.99.20

(210) **622645** MNA

(220) 2019.04.16

(300)

(730) **PT EUDIA GOMES DE OLIVEIRA**

(511) 37 LIMPEZA DE EDIFÍCIOS DE ESCRITÓRIOS E ESTABELECIMENTOS COMERCIAIS; SERVIÇOS DE LIMPEZA DE ESCRITÓRIOS; PRESTAÇÃO DE SERVIÇOS DE LIMPEZA; SERVIÇOS DE LIMPEZA; SERVIÇOS DE LIMPEZA DE VEÍCULOS TERRESTRES MOTORIZADOS; SERVIÇOS DE LIMPEZA E LAVAGEM DE AUTOMÓVEIS

(591) verde, roxo, azul, branco e preto ;

(540)



(550)

(531) 1.15.15 ; 25.7.22 ; 27.5.1 ; 27.5.22 ; 27.99.2 ; 27.99.5

(210) **622648** MNA

(220) 2019.04.16

(300)

(730) **PT INDÚSTRIA DE CARNES DE LABRUGE, LDA**

(511) 29 CARNE PREPARADA; CARNE FRESCA; CARNE CONGELADA; CHOURIÇO; PRESUNTO [FIAMBRE]
 35 SERVIÇOS RETALHISTAS RELACIONADOS COM ANIMAIS VIVOS; SERVIÇOS GROSSISTAS RELACIONADOS COM CARNES; SERVIÇOS RETALHISTAS RELACIONADOS COM CARNES
 40 ABATE DE ANIMAIS

(591)

(540)



(550)

(531) 3.4.20 ; 26.4.15 ; 27.5.1

(210) **622649** MNA

(220) 2019.04.16

(300)

(730) **PT VOUGAFLEX-COMÉRCIO GERAL DE TUBOS E ACESSÓRIOS, LDA**

(511) 35 PUBLICIDADE; MARKETING; PROMOÇÃO DE VENDAS [PARA TERCEIROS] DE TUBOS, MANGUEIRAS, ACESSÓRIOS CONEXOS, FOLHAS E TAPETES

(591)

(540)



(550)

(531) 26.1.4 ; 26.1.24 ; 27.5.8

(210) **622665** MNA

(220) 2019.04.16

(300)

(730) **PT TRANSSUL - TRANSPORTE DE COMBUSTÍVEIS LDA**

(511) 39 SERVIÇOS DE TRANSPORTES POR ESTRADA; CARREGAMENTO DE VEÍCULOS COM MERCADORIAS; SERVIÇOS DE CARGA E TRANSPORTE DE MERCADORIAS; SERVIÇOS DE TRANSPORTE E REMOÇÃO DE MERCADORIAS E CARGAS; SERVIÇOS DE TRANSPORTE RODOVIÁRIO DE MERCADORIAS; SERVIÇOS DE TRANSPORTE RODOVIÁRIO PARA CONTENTORES; SERVIÇOS DE TRANSPORTE DE CARGAS; SERVIÇOS DE TRANSPORTE POR TERRA; SERVIÇOS DE TRANSPORTE DE CONTENTORES; TRANSPORTE POR VEÍCULOS DE MERCADORIAS PESADAS; TRANSPORTE EM CAMIÕES-CISTERNAS; TRANSPORTE DE CONTENTORES DE CARGA POR CAMIÃO; TRANSPORTE DE CONTENTORES; TRANSPORTE DE CARGA POR ESTRADA; TRANSPORTE DE CARGA POR VEÍCULOS TERRESTRES; TRANSPORTE DE CARGA; TRANSPORTE DE CARGAS; SERVIÇOS DE MANUSEAMENTO E TRANSPORTE DE CARGA; ALUGUER DE TRANSPORTE RODOVIÁRIO; SERVIÇOS DE TRANSPORTE RODOVIÁRIO; SERVIÇOS DE TRANSPORTE RODOVIÁRIO DE PESSOAS; SERVIÇOS DE TRANSPORTE DE PASSAGEIROS POR VIA RODOVIÁRIA; SERVIÇOS DE TRANSPORTE DE PASSAGEIROS POR VIA TERRESTRE; TRANSPORTE DE PASSAGEIROS POR AUTOCARRO; TRANSPORTE DE PASSAGEIROS EM VEÍCULOS CONDUZIDOS POR MOTORISTAS; TRANSPORTE DE PASSAGEIROS POR ESTRADA; TRANSPORTE DE PASSAGEIROS; TRANSPORTE TERRESTRE DE PASSAGEIROS; SERVIÇOS DE DISTRIBUIÇÃO DE COMBUSTÍVEIS; ABASTECIMENTO DE COMBUSTÍVEL; TRANSPORTE DE MERCADORIAS POR TERRA; TRANSPORTE DE PETRÓLEO EM BRUTO; TRANSPORTE DE PETRÓLEO; TRANSPORTE DE ÁGUAS RESIDUAIS

(591)

(540)

transsul
 Transporte de Combustíveis, Lda.

(550)

(531) 27.5.1

(210) **622672** MNA

(220) 2019.04.16

(300)

(730) **PT PEC-NORDESTE - INDÚSTRIA DE PRODUTOS PECUÁRIOS DO NORTE, S.A.**

(511) 29 CARNE

(591)

(540)



(550)

(531) 26.4.4 ; 26.11.6 ; 27.5.1

(210) **622674** MNA

(220) 2019.04.16

(300)

(730) PT **PEC-NORDESTE - INDÚSTRIA DE PRODUTOS PECUÁRIOS DO NORTE, S.A.**

(511) 29 CARNE.

(591)

(540)



O VERDADEIRO SABOR DAS ORIGENS

(550)

(531) 26.4.4 ; 26.4.22 ; 26.11.6 ; 27.5.1

(210) **622679** MNA

(220) 2019.04.16

(300)

(730) PT **INTERCAMPUS - RECOLHA, TRATAMENTO E DISTRIBUIÇÃO DE INFORMAÇÃO, S.A.**

(511) 09 BASES DE DADOS ELETRÓNICAS; BASES DE DADOS; BASES DE DADOS ELETRÓNICAS GRAVADAS EM SUPORTES INFORMÁTICOS; BASES DE DADOS INFORMÁTICAS; PROGRAMAS DE COMPUTADOR PARA ACEDER, NAVEGAR E PESQUISAR BASES DE DADOS ONLINE; PROGRAMAS DE SOFTWARE PARA GESTÃO DE BASES DE DADOS; SOFTWARE PARA AUTORIZAÇÃO DE ACESSO A BASES DE DADOS; SOFTWARE PARA CRIAÇÃO DE BASES DE DADOS PESQUISÁVEIS DE INFORMAÇÕES E DADOS; SOFTWARE PARA GESTÃO DE BASES DE DADOS; SOFTWARE PARA SINCRONIZAÇÃO DE BASES DE DADOS; PLATAFORMAS DE SOFTWARE, GRAVADO OU DESCARREGÁVEL; SOFTWARE DESCARREGÁVEL PARA A GESTÃO DE DADOS;

SOFTWARE INFORMÁTICO UTILITÁRIO
DESCARREGÁVEL

35 INVESTIGAÇÃO COMERCIAL; INVESTIGAÇÃO PUBLICITÁRIA; PESQUISA [INVESTIGAÇÃO] DE MERCADO; INVESTIGAÇÃO AO CONSUMIDOR; SERVIÇOS DE INFORMAÇÃO SOBRE O MERCADO CONSUMIDOR; AVALIAÇÕES ESTATÍSTICAS DE DADOS DE MARKETING; INFORMAÇÕES SOBRE MARKETING; MARKETING; PESQUISAS DE MERCADO E ESTUDOS DE MARKETING; FORNECIMENTO DE INFORMAÇÕES RELACIONADAS COM VENDAS COMERCIAIS; CONSULTORIA EMPRESARIAL; SERVIÇOS DE CONSULTORIA EMPRESARIAL; MEDIÇÃO DE SHARES DE AUDIÊNCIA DE EMISSÕES RADIOFÔNICAS E TELEVISIVAS; GESTÃO DE BASES DE DADOS INFORMÁTICAS; PRESTAÇÃO DE INFORMAÇÕES COMERCIAIS A PARTIR DE BASES DE DADOS ON-LINE; RECOLHA DE DADOS EM BASES DE DADOS INFORMÁTICAS; RECOLHA E SISTEMATIZAÇÃO DA INFORMAÇÃO EM BASES DE DADOS INFORMÁTICAS; SERVIÇOS DE GESTÃO DE BASES DE DADOS; SERVIÇOS DE GESTÃO DE BASES DE DADOS INFORMÁTICAS; SISTEMATIZAÇÃO DE DADOS EM BASES DE DADOS INFORMÁTICAS; SISTEMATIZAÇÃO DE INFORMAÇÃO NUMA BASE DE DADOS INFORMÁTICA; GESTÃO DE BASES DE DADOS; GESTÃO DE BASES DE DADOS INFORMATIZADAS; GESTÃO DE BASES DE DADOS COMPUTORIZADAS; COMPILAÇÃO DE DADOS EM BASES DE DADOS INFORMÁTICAS; COMPILAÇÃO DE INFORMAÇÃO EM BASES DE DADOS INFORMÁTICAS; COMPILAÇÃO DE BASES DE DADOS INFORMÁTICAS; ATUALIZAÇÃO E MANUTENÇÃO DE DADOS EM BASES DE DADOS INFORMÁTICAS; ADMINISTRAÇÃO DE BASES DE DADOS INFORMATIZADAS; COMPILAÇÃO E INTRODUÇÃO DE INFORMAÇÃO EM BASES DE DADOS INFORMÁTICAS; COMPILAÇÃO E SISTEMATIZAÇÃO DE INFORMAÇÃO EM BASES DE DADOS INFORMÁTICAS; PUBLICITÁRIOS (PUBLICAÇÃO DE TEXTOS -); ANÁLISE DE EFEITO PUBLICITÁRIO E DE ESTUDOS DE MERCADO; ANÁLISES DE ESTUDOS DE MERCADO; ELABORAÇÃO DE RELATÓRIOS E ESTUDOS DE MERCADO; ELABORAÇÃO DE ESTUDOS DE MERCADO; CONSULTORIA EM ESTUDOS DE MERCADO; ESTUDOS DE ANÁLISE DE MERCADOS; ESTUDOS DE MERCADO; ESTUDOS DE MERCADO E ANÁLISE DE ESTUDOS DE MERCADO; ESTUDOS DE MERCADO REALIZADOS POR TELEFONE; ESTUDOS DE MERCADO RELATIVOS A PREÇOS; ESTUDOS DE PESQUISA DE MERCADO; ESTUDOS DE SONDAJENS DE OPINIÃO DE MERCADO; PREPARAÇÃO DE ESTUDOS DE MERCADO; REALIZAÇÃO DE ESTUDOS DE MERCADO ENVOLVENDO SONDAJENS DE OPINIÃO; RECOLHA DE INFORMAÇÃO RELACIONADA COM ESTUDOS DE MERCADO; RELATÓRIOS E ESTUDOS DE MERCADO; ESTUDOS DE PROJETOS PARA NEGÓCIOS; ESTUDOS SOBRE EFICIÊNCIA EMPRESARIAL; COMPILAÇÃO DE DADOS ESTATÍSTICOS RELACIONADOS COM NEGÓCIOS COMERCIAIS; COMPILAÇÃO DE DADOS ESTATÍSTICOS PARA FINS COMERCIAIS OU DE NEGÓCIOS; ANÁLISE DE COMPORTAMENTO EMPRESARIAL; CONSULTORIA ESTRATÉGICA EMPRESARIAL; ASSISTÊNCIA E ACONSELHAMENTO EM RELAÇÃO A GESTÃO EMPRESARIAL; ASSISTÊNCIA E ACONSELHAMENTO SOBRE ORGANIZAÇÃO E GESTÃO EMPRESARIAL; CONSULTORIA EM PUBLICIDADE E MARKETING; PUBLICIDADE E MARKETING; SERVIÇOS DE PUBLICIDADE E MARKETING; ANÁLISES DE PREÇOS; SERVIÇOS DE ANÁLISE DE PREÇOS; SERVIÇOS DE COMPARAÇÃO DE PREÇOS; ASSESSORIA DE

NEGÓCIOS COMERCIAIS; ACESSORIA DE GESTÃO; ACESSORIA DE GESTÃO DE EMPRESAS; ACESSORIA DE GESTÃO EM NEGÓCIOS DE EMPRESAS; ACESSORIA EMPRESARIAL; SERVIÇOS DE PROMOÇÃO DE VENDAS; SERVIÇOS DE PROMOÇÃO DAS VENDAS [SERVIÇOS PRESTADOS A TERCEIROS]; GESTÃO DE NEGÓCIOS COMERCIAIS; ACONSELHAMENTO EM MATÉRIA DE ORGANIZAÇÃO EMPRESARIAL; TRATAMENTO DE DADOS PARA EMPRESAS

- 42 CONCEÇÃO DE PROGRAMAS INFORMÁTICOS; CONSULTORIA EM CONCEÇÃO E DESENVOLVIMENTO DE PROGRAMAS INFORMÁTICOS; DESENVOLVIMENTO DE PROGRAMAS INFORMÁTICOS; PESQUISAS EM PROGRAMAS E SOFTWARE INFORMÁTICOS; PESQUISAS EM DESENVOLVIMENTO DE PROGRAMAS E SOFTWARE INFORMÁTICOS; INSTALAÇÃO E MANUTENÇÃO DE PROGRAMAS INFORMÁTICOS; COMPILAÇÃO DE PROGRAMAS INFORMÁTICOS; PROGRAMAÇÃO DE SOFTWARE PARA ESTUDOS DE MERCADO; DESENVOLVIMENTO, ATUALIZAÇÃO E MANUTENÇÃO DE SOFTWARE E DE SISTEMAS DE BASES DE DADOS

(591)

(540)

INTERCAMPUS

(550)

(210) **622680**

MNA

(220) 2019.04.16

(300)

(730) **PT SUPERFOOD, LDA**

- (511) 29 ALIMENTOS PREPARADOS À BASE DE PEIXE; ALIMENTOS REFRIGERADOS CONSTITUÍDOS ESSENCIALMENTE POR PEIXE; ATUM [NÃO VIVO]; CAMARÃO DESFIADO; CAMARÕES, NÃO VIVOS; CARACÓIS COZINHADOS; CARANGUEJO; CORVINAS, NÃO VIVAS; FILETES DE PEIXE; GORAZES NÃO VIVOS; LAGOSTAS NÃO VIVAS; LAGOSTINS, NÃO VIVOS; MARISCO COZIDO

(591)

(540)

U.M.I

(550)

(210) **622681**

MNA

(220) 2019.04.16

(300)

(730) **PT METRIS - MÉTODOS DE RECOLHA E DE INVESTIGAÇÃO SOCIAL, S.A.**

- (511) 09 BASES DE DADOS; BASES DE DADOS ELETRÓNICAS; BASES DE DADOS ELETRÓNICAS GRAVADAS EM SUPORTES INFORMÁTICOS; BASES DE DADOS INFORMÁTICAS; PROGRAMAS DE COMPUTADOR PARA ACEDER, NAVEGAR E PESQUISAR BASES DE DADOS ONLINE; PROGRAMAS DE SOFTWARE PARA GESTÃO DE BASES DE DADOS; SOFTWARE PARA AUTORIZAÇÃO DE ACESSO A BASES DE DADOS; SOFTWARE PARA CRIAÇÃO DE BASES DE DADOS PESQUISÁVEIS DE INFORMAÇÕES E DADOS;

SOFTWARE PARA GESTÃO DE BASES DE DADOS; SOFTWARE PARA SINCRONIZAÇÃO DE BASES DE DADOS; PLATAFORMAS DE SOFTWARE, GRAVADO OU DESCARREGÁVEL; SOFTWARE DESCARREGÁVEL PARA A GESTÃO DE DADOS; SOFTWARE INFORMÁTICO UTILITÁRIO DESCARREGÁVEL

- 35 INVESTIGAÇÃO COMERCIAL; INVESTIGAÇÃO PUBLICITÁRIA; PESQUISA [INVESTIGAÇÃO] DE MERCADO; INVESTIGAÇÃO AO CONSUMIDOR; SERVIÇOS DE INFORMAÇÃO SOBRE O MERCADO CONSUMIDOR; AVALIAÇÕES ESTATÍSTICAS DE DADOS DE MARKETING; INFORMAÇÕES SOBRE MARKETING; MARKETING; PESQUISAS DE MERCADO E ESTUDOS DE MARKETING; FORNECIMENTO DE INFORMAÇÕES RELACIONADAS COM VENDAS COMERCIAIS; CONSULTORIA EMPRESARIAL; SERVIÇOS DE CONSULTORIA EMPRESARIAL; MEDIÇÃO DE SHARES DE AUDIÊNCIA DE EMISSÕES RADIOFÔNICAS E TELEVISIVAS; GESTÃO DE BASES DE DADOS INFORMÁTICAS; SERVIÇOS DE GESTÃO DE BASES DE DADOS INFORMÁTICAS; PRESTAÇÃO DE INFORMAÇÕES COMERCIAIS A PARTIR DE BASES DE DADOS ON-LINE; RECOLHA DE DADOS EM BASES DE DADOS INFORMÁTICAS; RECOLHA E SISTEMATIZAÇÃO DA INFORMAÇÃO EM BASES DE DADOS INFORMÁTICAS; SERVIÇOS DE GESTÃO DE BASES DE DADOS; SISTEMATIZAÇÃO DE DADOS EM BASES DE DADOS INFORMÁTICAS; SISTEMATIZAÇÃO DE INFORMAÇÕES EM BASES DE DADOS INFORMÁTICAS; GESTÃO DE BASES DE DADOS; GESTÃO DE BASES DE DADOS INFORMATIZADAS; GESTÃO DE BASES DE DADOS COMPUTORIZADAS; COMPILAÇÃO DE DADOS EM BASES DE DADOS INFORMÁTICAS; COMPILAÇÃO DE INFORMAÇÃO EM BASES DE DADOS INFORMÁTICAS; COMPILAÇÃO DE DADOS INFORMÁTICAS; ATUALIZAÇÃO E MANUTENÇÃO DE DADOS EM BASES DE DADOS INFORMÁTICAS; ADMINISTRAÇÃO DE BASES DE DADOS INFORMATIZADAS; COMPILAÇÃO E INTRODUÇÃO DE INFORMAÇÃO EM BASES DE DADOS INFORMÁTICAS; COMPILAÇÃO E SISTEMATIZAÇÃO DE INFORMAÇÃO EM BASES DE DADOS INFORMÁTICAS; PUBLICITÁRIOS (PUBLICAÇÃO DE TEXTOS -); ANÁLISE DE EFEITO PUBLICITÁRIO E DE ESTUDOS DE MERCADO; ANÁLISES DE ESTUDOS DE MERCADO; CONSULTORIA EM ESTUDOS DE MERCADO; ELABORAÇÃO DE ESTUDOS DE MERCADO; ELABORAÇÃO DE RELATÓRIOS E ESTUDOS DE MERCADO; ESTUDOS DE ANÁLISE DE MERCADOS; ESTUDOS DE MERCADO; ESTUDOS DE MERCADO E ANÁLISE DE ESTUDOS DE MERCADO; ESTUDOS DE MERCADO REALIZADOS POR TELEFONE; ESTUDOS DE MERCADO RELATIVOS A PREÇOS; ESTUDOS DE PESQUISA DE MERCADO; ESTUDOS DE SONDAGENS DE OPINIÃO DE MERCADO; PREPARAÇÃO DE ESTUDOS DE MERCADO; REALIZAÇÃO DE ESTUDOS DE MERCADO ENVOLVENDO SONDAGENS DE OPINIÃO; RECOLHA DE INFORMAÇÃO RELACIONADA COM ESTUDOS DE MERCADO; RELATÓRIOS E ESTUDOS DE MERCADO; ESTUDOS DE PROJETOS PARA NEGÓCIOS; ESTUDOS SOBRE EFICIÊNCIA EMPRESARIAL; COMPILAÇÃO DE DADOS ESTATÍSTICOS RELACIONADOS COM NEGÓCIOS COMERCIAIS; COMPILAÇÃO DE DADOS ESTATÍSTICOS PARA FINS COMERCIAIS OU DE NEGÓCIOS; ANÁLISE DE COMPORTAMENTO EMPRESARIAL; CONSULTORIA ESTRATÉGICA EMPRESARIAL; ASSISTÊNCIA E ACONSELHAMENTO EM RELAÇÃO A GESTÃO EMPRESARIAL; ASSISTÊNCIA E ACONSELHAMENTO SOBRE ORGANIZAÇÃO E GESTÃO EMPRESARIAL; PUBLICIDADE E

MARKETING; CONSULTORIA EM PUBLICIDADE E MARKETING; SERVIÇOS DE PUBLICIDADE E MARKETING; ANÁLISES DE PREÇOS; SERVIÇOS DE ANÁLISE DE PREÇOS; SERVIÇOS DE COMPARAÇÃO DE PREÇOS; ASSESSORIA DE NEGÓCIOS COMERCIAIS; ASSESSORIA DE GESTÃO; ASSESSORIA DE GESTÃO DE EMPRESAS; ASSESSORIA DE GESTÃO EM NEGÓCIOS DE EMPRESAS; ASSESSORIA EMPRESARIAL; SERVIÇOS DE PROMOÇÃO DE VENDAS; SERVIÇOS DE PROMOÇÃO DAS VENDAS [SERVIÇOS PRESTADOS A TERCEIROS]; GESTÃO DE NEGÓCIOS COMERCIAIS; ACONSELHAMENTO EM MATÉRIA DE ORGANIZAÇÃO EMPRESARIAL; TRATAMENTO DE DADOS PARA EMPRESAS

- 42 CONCEÇÃO DE PROGRAMAS INFORMÁTICOS; CONSULTORIA EM CONCEÇÃO E DESENVOLVIMENTO DE PROGRAMAS INFORMÁTICOS; DESENVOLVIMENTO DE PROGRAMAS INFORMÁTICOS; PESQUISAS EM DESENVOLVIMENTO DE PROGRAMAS E SOFTWARE INFORMÁTICOS; PESQUISAS EM PROGRAMAS E SOFTWARE INFORMÁTICOS; INSTALAÇÃO E MANUTENÇÃO DE PROGRAMAS INFORMÁTICOS; COMPILAÇÃO DE PROGRAMAS INFORMÁTICOS; PROGRAMAÇÃO DE SOFTWARE PARA ESTUDOS DE MERCADO; DESENVOLVIMENTO, ATUALIZAÇÃO E MANUTENÇÃO DE SOFTWARE E DE SISTEMAS DE BASES DE DADOS

(591)

(540)

METRIS

(550)

(210) **622683**

MNA

(220) 2019.04.16

(300)

(730) **PT AMORIM & MACHADO LDA**

(511) 43 SERVIÇOS DE RESTAURAÇÃO [ALIMENTAÇÃO E BEBIDAS]

(591)

(540)

MIROMA

(550)

(210) **622684**

MNA

(220) 2019.04.16

(300)

(730) **PT PEDRO CALDEIRA**

(511) 09 GRAVAÇÕES SONORAS DESCARREGÁVEIS; GRAVAÇÕES AUDIOVISUAIS; MÚSICA DIGITAL DESCARREGÁVEL FORNECIDA A PARTIR DE UMA BASE DE DADOS INFORMÁTICA OU DA INTERNET; DISCOS COMPACTOS COM MÚSICA; GRAVAÇÕES DE MÚSICA; GRAVAÇÕES DE VÍDEOS MÚSICAIS PARA DOWNLOAD

- 25 BONÉS; TOPS [VESTUÁRIO]; T-SHIRTS IMPRESSAS; CAMISOLAS TIPO SWEATSHIRTS; SWEATSHIRTS COM CAPUZ

- 35 VENDA DE MÚSICA ONLINE; VENDA DE DISCOS; SERVIÇOS DE VENDA DE MÚSICA E DISCOS; SERVIÇOS DE VENDA A RETALHO DE MÚSICA E

DISCOS; VENDA DE CD, DVD E DISCOS DE MÚSICA EM VINIL

- 41 PRODUÇÃO DE GRAVAÇÕES SONORAS; PRODUÇÃO DE GRAVAÇÕES AUDIOVISUAIS; APRESENTAÇÃO DE CONCERTOS DE MÚSICA; APRESENTAÇÃO DE ESPETÁCULOS DE MÚSICA; CONCERTOS DE MÚSICA; CONSULTADORIA EM MATÉRIA DE PRODUÇÕES CINEMATOGRAFICAS E MÚSICAIS; DISPONIBILIZAÇÃO DE INFORMAÇÃO SOBRE MÚSICA; ESPETÁCULOS MÚSICAIS; GRAVAÇÃO DE MÚSICA; ORGANIZAÇÃO DE CONCERTOS MÚSICAIS; ORGANIZAÇÃO DE EVENTOS MÚSICAIS; PRODUÇÃO DE GRAVAÇÕES DE SOM E MÚSICA; PRODUÇÃO DE GRAVAÇÕES DE MÚSICA; PRODUÇÃO DE MÚSICA; PRODUÇÃO DE VÍDEOS MÚSICAIS; PRODUÇÃO DE OBRAS MÚSICAIS NUM ESTÚDIO DE GRAVAÇÃO; PUBLICAÇÃO DE MÚSICA; PUBLICAÇÃO DE OBRAS MÚSICAIS; SERVIÇOS DE EDIÇÃO DE MÚSICA; SERVIÇOS DE EDIÇÃO DE PÓS-PRODUÇÃO NA ÁREA DA MÚSICA, VÍDEOS E FILMES; SERVIÇOS DE EDIÇÃO E GRAVAÇÃO DE MÚSICA; SERVIÇOS DE ESTÚDIOS DE GRAVAÇÃO DE MÚSICA; SERVIÇOS DE PRODUÇÃO MUSICAL; SERVIÇOS DE ESTÚDIO DE GRAVAÇÃO PARA A PRODUÇÃO DE DISCOS COM SOM

(591)

(540)



LA RÉSISTANCE
R E C O R D S

(550)

(531) 26.1.18 ; 27.99.18

(210) **622685**

MNA

(220) 2019.04.16

(300)

(730) **PT TAPADA DOS VIDAIS - EXPLORAÇÃO AGRO-FLORESTAL UNIP, LDA**

(511) 29 AZEITE EXTRA VIRGEM

(591)

(540)

AZEITE MARUAN

(550)

(210) **622686**

MNA

(220) 2019.04.16

(300)

(730) **PT DAVID DANIEL SEIXAS PIRES SEZULFE**

(511) 25 CAMISOLAS; CAMISOLAS TIPO SWEATSHIRTS;
CAMISOLAS [VESTUÁRIO]; CAPUZES [VESTUÁRIO]

(591)

(540)

FULCRAL

(550)

(210) **622687** MNA

(220) 2019.04.17

(300)

(730) **PT ZOOMUNDI - GESTÃO E EXPLORAÇÃO
DE FRANQUIAS E REPRESENTAÇÕES,
LDA**

(511) 35 PRESTAÇÃO DE ASSISTÊNCIA NA ÁREA DA VENDA
DE PRODUTOS NO ÂMBITO DE UM CONTRATO DE
FRANCHISE; SERVIÇOS PUBLICITÁRIOS DE
NEGÓCIOS RELACIONADOS COM FRANCHISING;
ADMINISTRAÇÃO DE ASSUNTOS DE NEGÓCIOS DE
FRANQUIAS; ADMINISTRAÇÃO DE NEGÓCIOS
COMERCIAIS; FORNECIMENTO DE ASSISTÊNCIA
COMERCIAL EM OPERAÇÕES DE FRANQUIA

(591)

(540)

KANINE CENTER

(550)

(210) **622688** MNA

(220) 2019.04.17

(300)

(730) **PT FERNANDO DE FREITAS CARNEIRO**

(511) 37 CONSTRUÇÃO DE PAVIMENTOS

(591)

(540)

PAVI-FLEX

(550)

(210) **622697** MNA

(220) 2019.04.17

(300)

(730) **PT NEW SHEET - BRAND ACTIVATION,
LDA**

(511) 16 ADESIVOS PARA PAPELARIA; ADESIVOS PARA
USO EM ARTE; ADESIVOS PLÁSTICOS PARA
ARTIGOS DE PAPELARIA OU PARA USO
DOMÉSTICO.

25 BANDANAS; BARRETES DE LÃ; BONÉS; BONÉS
[ARTIGOS DE CHAPELARIA]; BONÉS [CHAPÉUS];
CHAPÉUS; CHAPÉUS DE SOL; CHAPÉUS DE
PRAIA; CHAPÉUS E BONÉS DE DESPORTO;
CHAPÉUS PARA A CHUVA; FITAS PARA A CABEÇA;
FITAS PARA USAR NA CABEÇA [VESTUÁRIO];
GORROS [CHAPELARIA]; LENÇOS PARA A
CABEÇA; ARTIGOS DE VESTUÁRIO PARA
DESPORTO; BANDANAS [LENÇOS PARA PESCOÇO];

BERMUDAS; BLUSÕES [CASACOS]; BOXERS
[ROUPA INTERIOR]; CACHECÓIS; CAMISOLAS
COM CAPUZ; CASACOS; FATOS DE BANHO;
FATOS DE BANHO PARAHOMEM; FATOS DE
BANHO PARA SENHORA; FATOS DE CARNAVAL;
FATOS DE CARNAVAL PARACRIANÇAS; LUVAS;
ROUPA INTERIOR; ROUPA INTERIOR DE HOMEM;
ROUPA INTERIOR DE SENHORA; ROUPÕES DE
BANHO; ROUPÕES; SLIPS; SWEATSHIRTS;
SWEATSHIRTS COM CAPUZ; T-SHIRTS; T-SHIRTS
DE MANGA CURTA; T-SHIRTS DE MANGA CURTA
OU DE MANGA COMPRIDA; T-SHIRTSIMPRESSAS;
TOPS [VESTUÁRIO]; VESTUÁRIO DE CRIANÇA;
VESTUÁRIO DE DANÇA; VESTUÁRIO DE
DESPORTO; VESTUÁRIO DE BANHO; VESTUÁRIO
CORTA-VENTO; VESTUÁRIO CONFECIONADO;
VESTUÁRIO DE DESPORTO [SEM SEREM LUVAS DE
GOLFE]; VESTUÁRIO DE DORMIR; VESTUÁRIO DE
EXTERIOR IMPERMEÁVEL; VESTUÁRIO DE
FANTASIA; VESTUÁRIO DE GINÁSTICA;
VESTUÁRIO DELAZER; VESTUÁRIO DE MULHER;
VESTUÁRIO DE NATAÇÃO PARA HOMEM E
SENHORA; VESTUÁRIO DE PRAIA; VESTUÁRIO
EXTERIOR PARA BEBÊ; VESTUÁRIO EXTERIOR DE
SENHORA; VESTUÁRIO EXTERIOR PARA CRIANÇA;
VESTUÁRIO EXTERIOR PARA HOMEM;
VESTUÁRIO EXTERIOR PARARAPARIGAS;
VESTUÁRIO EXTERIOR PARA RAPAZES;
VESTUÁRIO IMPERMEÁVEL;
VESTUÁRIO INFANTIL (BEBÉS); VESTUÁRIO
INTERIOR (ROUPA); VESTUÁRIO PARA A CHUVA;
VESTUÁRIO PARACRIANÇA; VESTUÁRIO PARA
DANÇA; VESTUÁRIO PARA EXERCÍCIO FÍSICO;
VESTUÁRIO PARA HOMEM; VISEIRAS
[CHAPELARIA].

26 ALFINETES; ALFINETES DE FANTASIA
ORNAMENTAIS; BROCHES DE FANTASIA
[CRACHÁS] PARAVESTUÁRIO; EMBLEMAS EM
TECIDO; EMBLEMAS BORDADOS.

41 ACAMPAMENTOS DE VERÃO [ENTRETENIMENTO E
EDUCAÇÃO]; ATIVIDADES CULTURAIS;
ATIVIDADES DE DIVERSÃO, DESPORTIVAS E
CULTURAIS; CABARÉS E DISCOTECAS; CLUBES
DE FÂS; CLUBES NOTURNOS; CONCERTOS DE
MÚSICA; CONCERTOS DE MÚSICA AO VIVO;
CONCURSOS DE TELEVISÃO; DISC JOCKEYS PARA
FESTAS E EVENTOS ESPECIAIS; DISCOTECAS;
DISPONIBILIZAÇÃO DE EQUIPAMENTO PARA
KARAOKE ; DISPONIBILIZAÇÃO DE
EQUIPAMENTO DE KARAOKE; DISPONIBILIZAÇÃO
DE EVENTOS RECREATIVOS; DIVERTIMENTO;
DIVERTIMENTO, ATIVIDADES DE DESPORTIVAS E
CULTURAIS; DIVERTIMENTO ATRAVÉS DE RÁDIO;
DIVERTIMENTO ATRAVÉS DE CONCERTOS;
DIVERTIMENTO SOB A FORMA DE ESPETÁCULOS
DE DANÇA; DIVERTIMENTO TELEVISIVO E
RADIOFÔNICO; DIVERTIMENTO TELEVISIVO;
EDUCAÇÃO E FORMAÇÃO; ESPETÁCULOS DE
GRUPOS AO VIVO; ESPETÁCULOS DE BANDAS DE
MÚSICA AO VIVO; ESPETÁCULOS DE CABARÉ E
DE VARIEDADES; ESPETÁCULOS DE MÚSICA;
ESPETÁCULOS DE MÚSICA AO VIVO;
ESPETÁCULOS DE VARIEDADES; ESPETÁCULOS
MUSICAIS; ESPETÁCULOS MUSICAIS AO VIVO;
ESTÚDIOS DE DANÇA; EVENTOS DE DANÇA;
EXIBIÇÃO DE ESPETÁCULOS AO VIVO;
EXPLORAÇÃO DE INSTALAÇÕES RECREATIVAS;
EXPLORAÇÃO DE INSTALAÇÕES RECREATIVAS DE
UM CLUBE; FORNECIMENTO DE ATIVIDADES
RECREATIVAS; FORNECIMENTO DE ATIVIDADES
CULTURAIS; FORNECIMENTO DE
ENTRETENIMENTO AO VIVO; FORNECIMENTO DE
ENTRETENIMENTO MUSICAL; FORNECIMENTO DE
ESPETÁCULOS AO VIVO; FORNECIMENTO DE
ESCORREGAS AQUÁTICAS PARAFINS
RECREATIVOS; FORNECIMENTO DE PARQUES DE
DIVERSÕES; FORNECIMENTO DE SALAS DE
MACHINES; FORNECIMENTO DE SERVIÇOS

DESPORTIVOS E RECREATIVOS; GESTÃO ARTÍSTICA DE ESPETÁCULOS DE TEATRO; GESTÃO ARTÍSTICA DE ESPETÁCULOS MUSICAIS; INFORMAÇÃO NA ÁREA DO ENTRETENIMENTO; JOGOS DE AZAR; JOGOS E APOSTAS; MUSIC-HALL; ORGANIZAÇÃO DE APRESENTAÇÕES PARA FINS DE DIVERTIMENTO; ORGANIZAÇÃO DE ATIVIDADES RECREATIVAS DE GRUPO; ORGANIZAÇÃO DE ATIVIDADES RECREATIVAS; ORGANIZAÇÃO DE ATIVIDADES DE ENTRETENIMENTO PARA COLÓNIAS DE FÉRIAS; ORGANIZAÇÃO DE ATIVIDADES DESPORTIVAS PARA COLÓNIAS DE FÉRIAS; ORGANIZAÇÃO DE ATIVIDADES EDUCATIVAS PARA COLÓNIAS DE FÉRIAS; ORGANIZAÇÃO DE ATIVIDADES CULTURAIS PARA COLÓNIAS DE FÉRIAS; ORGANIZAÇÃO DE ATUAÇÕES AO VIVO; ORGANIZAÇÃO DE CONCERTOS; ORGANIZAÇÃO DE CONCERTOS MUSICAIS; ORGANIZAÇÃO DE CONCURSOS; ORGANIZAÇÃO DE CONCURSOS DE BELEZA; ORGANIZAÇÃO DE CONCURSOS MUSICAIS; ORGANIZAÇÃO DE CONCURSOS DE ENTRETENIMENTO POR TELEFONE; ORGANIZAÇÃO DE CONFERÊNCIAS, EXPOSIÇÕES E COMPETIÇÕES; ORGANIZAÇÃO DE CONGRESSOS E CONFERÊNCIAS COM FINS CULTURAIS E EDUCATIVOS; ORGANIZAÇÃO DE DEMONSTRAÇÕES PARA FINS DE ENTRETENIMENTO; ORGANIZAÇÃO DE DESFILES; ORGANIZAÇÃO DE DESFILES DE BELEZA; ORGANIZAÇÃO DE DIVERTIMENTO VISUAL E MUSICAL; ORGANIZAÇÃO DE DIVERTIMENTO MUSICAL; ORGANIZAÇÃO DE DIVERTIMENTOS VISUAIS; ORGANIZAÇÃO DE ENTRETENIMENTO; ORGANIZAÇÃO DE ENTRETENIMENTO PARA FESTAS DE ANIVERSÁRIO; ORGANIZAÇÃO DE ESPECTÁCULOS DE ENTRETENIMENTO; ORGANIZAÇÃO DE ESPETÁCULOS EM PALCO; ORGANIZAÇÃO DE ESPETÁCULOS CULTURAIS; ORGANIZAÇÃO DE ESPETÁCULOS PARA FINS CULTURAIS; ORGANIZAÇÃO DE ESPETÁCULOS PARA FINS DE ENTRETENIMENTO; ORGANIZAÇÃO DE ESPETÁCULOS DE COMÉDIA; ORGANIZAÇÃO DE ESPETÁCULOS DE MÚSICA; ORGANIZAÇÃO DE ESPETÁCULOS MUSICAIS; ORGANIZAÇÃO DE ESPETÁCULOS; ORGANIZAÇÃO DE ESPETÁCULOS AÉREOS; ORGANIZAÇÃO DE ESPETÁCULOS DE PATINAGEM NO GELO PARA PÚBLICO AO VIVO; ORGANIZAÇÃO DE ESPETÁCULOS MUSICAIS AO VIVO; ORGANIZAÇÃO DE EVENTOS COM FINS CULTURAIS, RECREATIVOS E DESPORTIVOS; ORGANIZAÇÃO DE EVENTOS CULTURAIS E ARTÍSTICOS; ORGANIZAÇÃO DE EVENTOS DE DANÇA; ORGANIZAÇÃO DE EVENTOS DE ENTRETENIMENTO; ORGANIZAÇÃO DE EVENTOS MUSICAIS; ORGANIZAÇÃO DE EVENTOS PARA FINS RECREATIVOS; ORGANIZAÇÃO DE FESTAS; ORGANIZAÇÃO DE FESTAS [DIVERTIMENTO]; ORGANIZAÇÃO DE FESTAS PARA FINS EDUCACIONAIS; ORGANIZAÇÃO DE FESTAS PARA FINS DE ENTRETENIMENTO; ORGANIZAÇÃO DE FESTAS PARA FINS CULTURAIS; ORGANIZAÇÃO DE EVENTOS RECREATIVOS; ORGANIZAÇÃO DE EVENTOS PARA FINS CULTURAIS; ORGANIZAÇÃO DE FESTAS PARA FINS RECREATIVOS; ORGANIZAÇÃO DE FESTIVAIS; ORGANIZAÇÃO DE FESTIVAIS PARA FINS RECREATIVOS; ORGANIZAÇÃO DE FESTIVAIS PARA FINS DE DIVERTIMENTO; ORGANIZAÇÃO DE FESTIVAIS PARA FINS CULTURAIS; ORGANIZAÇÃO DE SERVIÇOS DE DIVERTIMENTO; ORGANIZAÇÃO E APRESENTAÇÃO DE ESPECTÁCULOS; ORGANIZAÇÃO E APRESENTAÇÃO DE ESPETÁCULOS EM DIRETO; ORGANIZAÇÃO E DIREÇÃO DE CONCERTOS MUSICAIS; ORGANIZAÇÃO E DIREÇÃO DE CONCERTOS; ORGANIZAÇÃO E REALIZAÇÃO DE FESTAS [ENTRETENIMENTO];

ORGANIZAÇÃO E REALIZAÇÃO DE BAILES; ORGANIZAÇÃO E REALIZAÇÃO DE FEIRAS COM FINS CULTURAIS OU EDUCATIVOS; PARQUES DE DIVERSÃO; PLANEAMENTO DE ESPETÁCULOS; PLANEAMENTO DE FESTAS; PLANEAMENTO DE FESTAS [DIVERTIMENTO]; PLANEAMENTO DE FESTAS [ENTRETENIMENTO]; PREPARAÇÃO DE PROGRAMAS DE ENTRETENIMENTO PARA DIFUSÃO; PREPARAÇÃO DE PROGRAMAS DE DIVERTIMENTO PARA TRANSMISSÃO; PREPARAÇÃO DE TEXTOS PARA PUBLICAÇÃO; PRESTAÇÃO DE AUDIÇÕES PARA ESPETÁCULOS DE JOGOS TELEVISIVOS; PREPARAÇÃO, DIREÇÃO E ORGANIZAÇÃO DE CONCERTOS; PRESTAÇÃO DE INFORMAÇÃO SOBRE ENTRETENIMENTO E EVENTOS RECREATIVOS ATRAVÉS DE REDES ONLINE E INTERNET; PRESTAÇÃO DE SERVIÇOS DE ENTRETENIMENTO ATRAVÉS DE TELEVISÃO; PRESTAÇÃO DE SERVIÇOS DE ENTRETENIMENTO MUSICAL POR GRUPOS INSTRUMENTAIS; PRESTAÇÃO DE SERVIÇOS DE ENTRETENIMENTO ATRAVÉS DE FILMES DE VÍDEO; PRESTAÇÃO DE SERVIÇOS DE CLUBES DE ENTRETENIMENTO; PRESTAÇÃO DE SERVIÇOS DE ENTRETENIMENTO SOB A FORMA DE MÚSICA GRAVADA; PRESTAÇÃO DE SERVIÇOS DE ENTRETENIMENTO DE RÁDIO E DE TELEVISÃO; PRODUÇÃO DE ÁUDIO E VÍDEO, E FOTOGRAFIA; PRODUÇÃO DE ÁUDIO, VÍDEO E MULTIMÉDIA, E FOTOGRAFIA; PRODUÇÃO DE CABARETS; PRODUÇÃO DE CONCERTOS DE MÚSICA; PRODUÇÃO DE DOCUMENTÁRIOS; PRODUÇÃO DE ESPETÁCULOS; PRODUÇÃO DE ESPETÁCULOS AO VIVO; PRODUÇÃO DE ESPETÁCULOS CÉNICOS; PRODUÇÃO DE ESPETÁCULOS DE TEATRO; PRODUÇÃO DE ESPETÁCULOS DE COMÉDIA; PRODUÇÃO DE ESPETÁCULOS DE ENTRETENIMENTO COM CANTORES; PRODUÇÃO DE ESPETÁCULOS DE MÚSICA; PRODUÇÃO DE ESPETÁCULOS DE PATINAGEM NO GELO; PRODUÇÃO DE ESPETÁCULOS DE ENTRETENIMENTO COM DANÇARINOS E CANTORES; PRODUÇÃO DE ESPETÁCULOS DE ENTRETENIMENTO COM DANÇARINOS; PRODUÇÃO DE ESPETÁCULOS EM PALCO; PRODUÇÃO DE ESPETÁCULOS E PROGRAMAS TELEVISIVOS E RADIOFÓNICOS; PRODUÇÃO DE ESPETÁCULOS EM PARQUES DE DIVERSÃO; PRODUÇÃO DE EVENTOS AO VIVO; PRODUÇÃO DE EVENTOS DE ENTRETENIMENTO AO VIVO; PRODUÇÃO DE PEÇAS DE TEATRO; PRODUÇÃO DE PROGRAMAS DE TELEVISÃO AO VIVO PARA ENTRETENIMENTO; PRODUÇÃO DE PROGRAMAS DE RÁDIO E TELEVISÃO; PRODUÇÃO DE PROGRAMAS DE RÁDIO E DE TELEVISÃO; PRODUÇÃO DE PROGRAMAS DE RÁDIO OU DE PROGRAMAS DE TELEVISÃO; PRODUÇÃO DE PROGRAMAS DE TELEVISÃO AO VIVO PARA FINS EDUCATIVOS; PRODUÇÃO DE PROGRAMAS DE TELEVISÃO AO VIVO; PRODUÇÃO DE PROGRAMAS DE JOGOS TELEVISIVOS; PRODUÇÃO DE PROGRAMAS TELEVISIVOS E RADIOFÓNICOS; PRODUÇÃO DE SHOWS TEATRAIS; PRODUÇÃO DE TELEVISÃO E DE PROGRAMAS DE RÁDIO; REALIZAÇÃO DE ATIVIDADES CULTURAIS; REALIZAÇÃO DE ATIVIDADES DE ENTRETENIMENTO; REALIZAÇÃO DE ESPETÁCULOS AO VIVO; REALIZAÇÃO DE EVENTOS CULTURAIS; REALIZAÇÃO DE EVENTOS RECREATIVOS; REALIZAÇÃO DE FESTIVAIS DE CINEMA; REALIZAÇÃO E ORGANIZAÇÃO DE ESPETÁCULOS DE ENTRETENIMENTO; RECITAIS DE MÚSICA; REDAÇÃO MUSICAL; REPORTAGENS FOTOGRAFICAS; REPRESENTAÇÕES TEATRAIS; REPRESENTAÇÕES TEATRAIS, ESPETÁCULOS MUSICAIS; SERVIÇOS DE ASSESSORIA RELACIONADOS COM DIVERTIMENTO; SERVIÇOS DE CLUBES NOTURNO

[ENTRETENIMENTO]; SERVIÇOS DE CLUBE [DISCOTECA]; SERVIÇOS DE CLUBESOCIAL PARA FINS DE ENTRETENIMENTO; SERVIÇOS DE CLUBES DE DANÇA; SERVIÇOS DE CLUBES DE ENTRETENIMENTO; SERVIÇOS DE DISC JOCKEY [DJ]; SERVIÇOS DE DISC JOCKEY DE DIVERTIMENTO, EDUCAÇÃO E FORMAÇÃO; SERVIÇOS DE DIVERTIMENTO SOB AFORMA DE PROGRAMAS DE TELEVISÃO; SERVIÇOS DE ENTRETENIMENTO DE RÁDIO; SERVIÇOS DE ENTRETENIMENTO; SERVIÇOS DE ENTRETENIMENTO ON-LINE; WORKSHOPS PARA FINS CULTURAIS; WORKSHOPS PARA FINS RECREATIVOS.

(591)
(540)



(550)

(531) 27.5.13

CORTA-VENTO; VESTUÁRIO CONFECIONADO; VESTUÁRIO DE DESPORTO [SEM SEREM LUVAS DE GOLFE]; VESTUÁRIO DE DORMIR; VESTUÁRIO DE EXTERIOR IMPERMEÁVEL; VESTUÁRIO DE FANTASIA; VESTUÁRIO DE GINÁSTICA; VESTUÁRIO DELAZER; VESTUÁRIO DE MULHER; VESTUÁRIO DE NATAÇÃO PARA HOMEM E SENHORA; VESTUÁRIO DE PRAIA; VESTUÁRIO EXTERIOR PARA BEBÊ; VESTUÁRIO EXTERIOR DE SENHORA; VESTUÁRIO EXTERIOR PARA CRIANÇA; VESTUÁRIO EXTERIOR PARA HOMEM; VESTUÁRIO EXTERIOR PARARAPARIGAS; VESTUÁRIO EXTERIOR PARA RAPAZES; VESTUÁRIO IMPERMEÁVEL; VESTUÁRIO INFANTIL (BEBÉS); VESTUÁRIO INTERIOR (ROUPA); VESTUÁRIO PARA A CHUVA; VESTUÁRIO PARACRIANÇA; VESTUÁRIO PARA DANÇA; VESTUÁRIO PARA EXERCÍCIO FÍSICO; VESTUÁRIO PARA HOMEM; VISEIRAS [CHAPELARIA].

26 ALFINETES; ALFINETES DE FANTASIA ORNAMENTAIS; BROCHES DE FANTASIA [CRACHÁS] PARAVESTUÁRIO; EMBLEMAS EM TECIDO; EMBLEMAS BORDADOS.

41 DE VERÃO [ENTRETENIMENTO E EDUCAÇÃO]; ATIVIDADES CULTURAIS; ATIVIDADES DE DIVERSÃO, DESPORTIVAS E CULTURAIS; CABARÉS E DISCOTECAS; CLUBES DE FÂS; CLUBES NOTURNOS; CONCERTOS DE MÚSICA; CONCERTOS DE MÚSICA AO VIVO; CONCURSOS DE TELEVISÃO; DISC JOCKEYS PARA FESTAS E EVENTOS ESPECIAIS; DISCOTECAS; DISPONIBILIZAÇÃO DE EQUIPAMENTO PARA KARAOKE ; DISPONIBILIZAÇÃO DE EQUIPAMENTO DE KARAOKE; DISPONIBILIZAÇÃO DE EVENTOS RECREATIVOS; DIVERTIMENTO; DIVERTIMENTO, ATIVIDADES DESPORTIVAS E CULTURAIS; DIVERTIMENTO ATRAVÉS DE RÁDIO; DIVERTIMENTO ATRAVÉS DE CONCERTOS; DIVERTIMENTO SOB A FORMA DE ESPETÁCULOS DE DANÇA; DIVERTIMENTO TELEVISIVO E RADIOFÔNICO; DIVERTIMENTO TELEVISIVO; EDUCAÇÃO E FORMAÇÃO; ESPETÁCULOS DE GRUPOS AO VIVO; ESPETÁCULOS DE BANDAS DE MÚSICA AO VIVO; ESPETÁCULOS DE CABARÉ E DE VARIEDADES; ESPETÁCULOS DE MÚSICA; ESPETÁCULOS DE MÚSICA AO VIVO; ESPETÁCULOS DE VARIEDADES; ESPETÁCULOS MUSICAIS; ESPETÁCULOS MUSICAIS AO VIVO; ESTÚDIOS DE DANÇA; EVENTOS DE DANÇA; EXIBIÇÃO DE ESPETÁCULOS AO VIVO; EXPLORAÇÃO DE INSTALAÇÕES RECREATIVAS; EXPLORAÇÃO DE INSTALAÇÕES RECREATIVAS DE UM CLUBE; FORNECIMENTO DE ATIVIDADES RECREATIVAS; FORNECIMENTO DE ATIVIDADES CULTURAIS; FORNECIMENTO DE ENTRETENIMENTO AO VIVO; FORNECIMENTO DE ENTRETENIMENTO MUSICAL; FORNECIMENTO DE ESPETÁCULOS AO VIVO; FORNECIMENTO DE ESCORREGAS AQUÁTICAS PARA FINS RECREATIVOS; FORNECIMENTO DE PARQUES DE DIVERSÕES; FORNECIMENTO DE SALAS DE SLOT MACHINES; FORNECIMENTO DE SERVIÇOS DESPORTIVOS E RECREATIVOS; GESTÃO ARTÍSTICA DE ESPETÁCULOS DE TEATRO; GESTÃO ARTÍSTICA DE ESPETÁCULOS MUSICAIS; INFORMAÇÃO NA ÁREA DO ENTRETENIMENTO; JOGOS DE AZAR; JOGOS E APOSTAS; MUSIC-HALL; ORGANIZAÇÃO DE APRESENTAÇÕES PARA FINS DE DIVERTIMENTO; ORGANIZAÇÃO DE ATIVIDADES RECREATIVAS DE GRUPO; ORGANIZAÇÃO DE ATIVIDADES RECREATIVAS; ORGANIZAÇÃO DE ATIVIDADES DE ENTRETENIMENTO PARA COLÓNIAS DE FÉRIAS; ORGANIZAÇÃO DE ATIVIDADES DESPORTIVAS PARACOLÓNIAS DE FÉRIAS; ORGANIZAÇÃO DE ATIVIDADES EDUCATIVAS PARACOLÓNIAS DE FÉRIAS; ORGANIZAÇÃO DE ATIVIDADES

(210) **622699** MNA

(220) 2019.04.17

(300)

(730) **PT NEW SHEET - BRAND ACTIVATION, LDA**

(511) 16 ADESIVOS PARA PAPELARIA; ADESIVOS PARA USO EM ARTE; ADESIVOS PLÁSTICOS PARA ARTIGOS DE PAPELARIA OU PARA USO DOMÉSTICO.

25 BANDANAS; BARRETES DE LÃ; BONÉS; BONÉS [ARTIGOS DE CHAPELARIA]; BONÉS [CHAPÉUS]; CHAPÉUS; CHAPÉUS DE SOL; CHAPÉUS DE PRAIA; CHAPÉUS E BONÉS DE DESPORTO; CHAPÉUS PARA A CHUVA; FITAS PARA A CABEÇA; FITAS PARA USAR NA CABEÇA [VESTUÁRIO]; GORROS [CHAPELARIA]; LENÇOS PARA A CABEÇA; ARTIGOS DE VESTUÁRIO PARA DESPORTO; BANDANAS [LENÇOS PARA PESCOÇO]; BERMUDAS; BLUSÕES [CASACOS]; BOXERS [ROUPA INTERIOR]; CACHECÓIS; CAMISOLAS COM CAPUZ; CASACOS; FATOS DE BANHO; FATOS DE BANHO PARA HOMEM; FATOS DE BANHO PARA SENHORA; FATOS DE CARNAVAL; FATOS DE CARNAVAL PARACRIANÇAS; LUVAS; ROUPA INTERIOR; ROUPA INTERIOR DE HOMEM; ROUPA INTERIOR DE SENHORA; ROUPÕES DE BANHO; ROUPÕES; SLIPS; SWEATSHIRTS; SWEATSHIRTS COM CAPUZ; T-SHIRTS; T-SHIRTS DE MANGA CURTA; T-SHIRTS DE MANGA CURTA OU DE MANGA COMPRIDA; T-SHIRTS IMPRESSAS; TOPS [VESTUÁRIO]; VESTUÁRIO DE CRIANÇA; VESTUÁRIO DE DANÇA; VESTUÁRIO DE DESPORTO; VESTUÁRIO DE BANHO; VESTUÁRIO

CULTURAIS PARA COLÓNIAS DE FÉRIAS; ORGANIZAÇÃO DE ATUAÇÕES AO VIVO; ORGANIZAÇÃO DE CONCERTOS; ORGANIZAÇÃO DE CONCERTOS MUSICAIS; ORGANIZAÇÃO DE CONCURSOS; ORGANIZAÇÃO DE CONCURSOS DE BELEZA; ORGANIZAÇÃO DE CONCURSOS MUSICAIS; ORGANIZAÇÃO DE CONCURSOS DE ENTRETENIMENTO POR TELEFONE; ORGANIZAÇÃO DE CONFERÊNCIAS, EXPOSIÇÕES E COMPETIÇÕES; ORGANIZAÇÃO DE CONGRESSOS E CONFERÊNCIAS COM FINS CULTURAIS E EDUCATIVOS; ORGANIZAÇÃO DE DEMONSTRAÇÕES PARA FINS DE ENTRETENIMENTO; ORGANIZAÇÃO DE DESFILES; ORGANIZAÇÃO DE DESFILES DE BELEZA; ORGANIZAÇÃO DE DIVERTIMENTO VISUAL E MUSICAL; ORGANIZAÇÃO DE DIVERTIMENTO MUSICAL; ORGANIZAÇÃO DE DIVERTIMENTOS VISUAIS; ORGANIZAÇÃO DE ENTRETENIMENTO; ORGANIZAÇÃO DE ENTRETENIMENTO PARA FESTAS DE ANIVERSÁRIO; ORGANIZAÇÃO DE ESPETÁCULOS DE ENTRETENIMENTO; ORGANIZAÇÃO DE ESPETÁCULOS EM PALCO; ORGANIZAÇÃO DE ESPETÁCULOS CULTURAIS; ORGANIZAÇÃO DE ESPETÁCULOS PARA FINS CULTURAIS; ORGANIZAÇÃO DE ESPETÁCULOS PARA FINS DE ENTRETENIMENTO; ORGANIZAÇÃO DE ESPETÁCULOS DE COMÉDIA; ORGANIZAÇÃO DE ESPETÁCULOS DE MÚSICA; ORGANIZAÇÃO DE ESPETÁCULOS MUSICAIS; ORGANIZAÇÃO DE ESPETÁCULOS; ORGANIZAÇÃO DE ESPETÁCULOS AÉREOS; ORGANIZAÇÃO DE ESPETÁCULOS DE PATINAGEM NO GELO PARA PÚBLICO AO VIVO; ORGANIZAÇÃO DE ESPETÁCULOS MUSICAIS AO VIVO; ORGANIZAÇÃO DE EVENTOS COM FINS CULTURAIS, RECREATIVOS E DESPORTIVOS; ORGANIZAÇÃO DE EVENTOS CULTURAIS E ARTÍSTICOS; ORGANIZAÇÃO DE EVENTOS DE DANÇA; ORGANIZAÇÃO DE EVENTOS DE ENTRETENIMENTO; ORGANIZAÇÃO DE EVENTOS MUSICAIS; ORGANIZAÇÃO DE EVENTOS PARA FINS RECREATIVOS; ORGANIZAÇÃO DE FESTAS; ORGANIZAÇÃO DE FESTAS [DIVERTIMENTO]; ORGANIZAÇÃO DE FESTAS PARA FINS EDUCACIONAIS; ORGANIZAÇÃO DE FESTAS PARA FINS DE ENTRETENIMENTO; ORGANIZAÇÃO DE FESTAS PARA FINS CULTURAIS; ORGANIZAÇÃO DE EVENTOS RECREATIVOS; ORGANIZAÇÃO DE EVENTOS PARA FINS CULTURAIS; ORGANIZAÇÃO DE FESTAS PARA FINS RECREATIVOS; ORGANIZAÇÃO DE FESTIVAIS; ORGANIZAÇÃO DE FESTIVAIS PARA FINS RECREATIVOS; ORGANIZAÇÃO DE FESTIVAIS PARA FINS DE DIVERTIMENTO; ORGANIZAÇÃO DE FESTIVAIS PARA FINS CULTURAIS; ORGANIZAÇÃO DE SERVIÇOS DE DIVERTIMENTO; ORGANIZAÇÃO E APRESENTAÇÃO DE ESPETÁCULOS; ORGANIZAÇÃO E APRESENTAÇÃO DE ESPETÁCULOS EM DIRETO; ORGANIZAÇÃO E DIREÇÃO DE CONCERTOS MUSICAIS; ORGANIZAÇÃO E DIREÇÃO DE CONCERTOS; ORGANIZAÇÃO E REALIZAÇÃO DE FESTAS [ENTRETENIMENTO]; ORGANIZAÇÃO E REALIZAÇÃO DE BAILES; ORGANIZAÇÃO E REALIZAÇÃO DE FEIRAS COM FINS CULTURAIS OU EDUCATIVOS; PARQUES DE DIVERSÃO; PLANEAMENTO DE ESPETÁCULOS; PLANEAMENTO DE FESTAS; PLANEAMENTO DE FESTAS [DIVERTIMENTO]; PLANEAMENTO DE FESTAS [ENTRETENIMENTO]; PREPARAÇÃO DE PROGRAMAS DE ENTRETENIMENTO PARA DIFUSÃO; PREPARAÇÃO DE PROGRAMAS DE DIVERTIMENTO PARA TRANSMISSÃO; PREPARAÇÃO DE TEXTOS PARA PUBLICAÇÃO; PRESTAÇÃO DE AUDIÇÕES PARA ESPETÁCULOS DE JOGOS TELEVISIVOS; PREPARAÇÃO, DIREÇÃO E ORGANIZAÇÃO DE CONCERTOS; PRESTAÇÃO DE INFORMAÇÃO SOBRE ENTRETENIMENTO E

EVENTOS RECREATIVOS ATRAVÉS DE REDES ONLINE E INTERNET; PRESTAÇÃO DE SERVIÇOS DE ENTRETENIMENTO ATRAVÉS DE TELEVISÃO; PRESTAÇÃO DE SERVIÇOS DE ENTRETENIMENTO MUSICAL POR GRUPOS INSTRUMENTAIS; PRESTAÇÃO DE SERVIÇOS DE ENTRETENIMENTO ATRAVÉS DE FILMES DE VÍDEO; PRESTAÇÃO DE SERVIÇOS DE CLUBES DE ENTRETENIMENTO; PRESTAÇÃO DE SERVIÇOS DE ENTRETENIMENTO SOB A FORMA DE MÚSICA GRAVADA; PRESTAÇÃO DE SERVIÇOS DE ENTRETENIMENTO DE RÁDIO E DE TELEVISÃO; PRODUÇÃO DE ÁUDIO E VÍDEO, E FOTOGRAFIA; PRODUÇÃO DE ÁUDIO, VÍDEO E MULTIMÉDIA, E FOTOGRAFIA; PRODUÇÃO DE CABARETS; PRODUÇÃO DE CONCERTOS DE MÚSICA; PRODUÇÃO DE DOCUMENTÁRIOS; PRODUÇÃO DE ESPETÁCULOS; PRODUÇÃO DE ESPETÁCULOS AO VIVO; PRODUÇÃO DE ESPETÁCULOS CÉNICOS; PRODUÇÃO DE ESPETÁCULOS DE TEATRO; PRODUÇÃO DE ESPETÁCULOS DE COMÉDIA; PRODUÇÃO DE ESPETÁCULOS DE ENTRETENIMENTO COM CANTORES; PRODUÇÃO DE ESPETÁCULOS DE MÚSICA; PRODUÇÃO DE ESPETÁCULOS DE PATINAGEM NO GELO; PRODUÇÃO DE ESPETÁCULOS DE ENTRETENIMENTO COM DANÇARINOS E CANTORES; PRODUÇÃO DE ESPETÁCULOS DE ENTRETENIMENTO COM DANÇARINOS; PRODUÇÃO DE ESPETÁCULOS EM PALCO; PRODUÇÃO DE ESPETÁCULOS E PROGRAMAS TELEVISIVOS E RADIOFÓNICOS; PRODUÇÃO DE ESPETÁCULOS EM PARQUES DE DIVERSÃO; PRODUÇÃO DE EVENTOS AO VIVO; PRODUÇÃO DE EVENTOS DE ENTRETENIMENTO AO VIVO; PRODUÇÃO DE PEÇAS DE TEATRO; PRODUÇÃO DE PROGRAMAS DE TELEVISÃO AO VIVO PARA ENTRETENIMENTO; PRODUÇÃO DE PROGRAMAS DE RÁDIO E TELEVISÃO; PRODUÇÃO DE PROGRAMAS DE RÁDIO E DE TELEVISÃO; PRODUÇÃO DE PROGRAMAS DE RÁDIO OU DE PROGRAMAS DE TELEVISÃO; PRODUÇÃO DE PROGRAMAS DE TELEVISÃO AO VIVO PARA FINS EDUCATIVOS; PRODUÇÃO DE PROGRAMAS DE TELEVISÃO AO VIVO; PRODUÇÃO DE PROGRAMAS DE JOGOS TELEVISIVOS; PRODUÇÃO DE PROGRAMAS TELEVISIVOS E RADIOFÓNICOS; PRODUÇÃO DE SHOWS TEATRAIS; PRODUÇÃO DE TELEVISÃO E DE PROGRAMAS DE RÁDIO; REALIZAÇÃO DE ATIVIDADES CULTURAIS; REALIZAÇÃO DE ATIVIDADES DE ENTRETENIMENTO; REALIZAÇÃO DE ESPETÁCULOS AO VIVO; REALIZAÇÃO DE EVENTOS CULTURAIS; REALIZAÇÃO DE EVENTOS RECREATIVOS; REALIZAÇÃO DE FESTIVAIS DE CINEMA; REALIZAÇÃO E ORGANIZAÇÃO DE ESPETÁCULOS DE ENTRETENIMENTO; RECITAIS DE MÚSICA; REDAÇÃO MUSICAL; REPORTAGENS FOTOGRÁFICAS; REPRESENTAÇÕES TEATRAIS; REPRESENTAÇÕES TEATRAIS, ESPETÁCULOS MUSICAIS; SERVIÇOS DE ASSESSORIA RELACIONADOS COM DIVERTIMENTO; SERVIÇOS DE CLUBES NOTURNO [ENTRETENIMENTO]; SERVIÇOS DE CLUBES [DISCOTECA]; SERVIÇOS DE CLUBES SOCIAIS PARA FINS DE ENTRETENIMENTO; SERVIÇOS DE CLUBES DE DANÇA; SERVIÇOS DE CLUBES DE ENTRETENIMENTO; SERVIÇOS DE DISC JOCKEY [DJ]; SERVIÇOS DE DISC JOCKEY; SERVIÇOS DE DIVERTIMENTO, EDUCAÇÃO E FORMAÇÃO; SERVIÇOS DE DIVERTIMENTO SOB A FORMA DE PROGRAMAS DE TELEVISÃO; SERVIÇOS DE ENTRETENIMENTO DE RÁDIO; SERVIÇOS DE ENTRETENIMENTO; SERVIÇOS DE ENTRETENIMENTO ON-LINE; WORKSHOPS PARA FINS CULTURAIS; WORKSHOPS PARA FINS RECREATIVOS.

(540)



(550)

(531) 26.3.4 ; 26.3.19

(210) **622709**

MNA

(220) 2019.04.17

(300)

(730) **PT JOÃO FILIPE MATIAS MARREIROS**

(511) 43 SERVIÇOS DE ALIMENTAÇÃO E BEBIDAS PARA CLIENTES DE RESTAURANTES; SERVIÇOS DE ALIMENTAÇÃO E BEBIDAS PARA CLIENTES; SERVIÇOS DE ALIMENTAÇÃO E BEBIDAS EM RESTAURANTES E BARES; SERVIÇOS DE RESTAURAÇÃO [ALIMENTAÇÃO E BEBIDAS]; SERVIÇOS DE RESTAURANTES

(591)

(540)

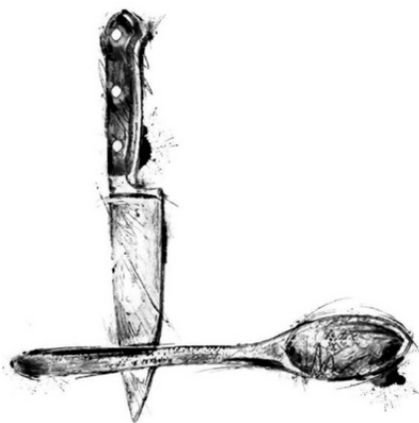

(550)

(531) 11.1.2 ; 11.1.3 ; 27.99.12

(210) **622713**

MNA

(220) 2019.04.17

(300)

(730) **PT COSMOPROUD, UNIPESSOAL, LDA**

(511) 05 COMPRIMIDOS DE CÁLCIO COMO SUPLEMENTO ALIMENTAR; SUPLEMENTOS À BASE DE PLANTAS; SUPLEMENTOS ALIMENTARES MEDICINAIS; SUPLEMENTOS DE CÁLCIO; SUPLEMENTOS

DIETÉTICOS DE ZINCO; SUPLEMENTOS HOMEOPÁTICOS; SUPLEMENTOS MEDICINAIS PARA ALIMENTOS DE ANIMAIS; SUPLEMENTOS MEDICINAIS PARA RAÇÕES DE ANIMAIS; SUPLEMENTOS NUTRICIONAIS FEITOS DE AMIDO ADAPTADOS PARA USO MÉDICO; ALIMENTOS DIETÉTICOS PARA USO MEDICINAL; ALIMENTOS ESPECÍFICOS PARA DIABÉTICOS; ALIMENTOS HOMOGENEIZADOS ADAPTADOS PARA FINS MÉDICOS; ALIMENTOS LIOFILIZADOS ADAPTADOS PARA FINS MÉDICOS; ALIMENTOS PARA BEBÉS; ALIMENTOS PARA DIABÉTICOS; ALIMENTOS PARA LACTENTES; GLUCOSE PARA USO COMO ADITIVO ALIMENTAR PARA USO MÉDICO; PÓLEN DE ABELHA PARA USAR COMO SUPLEMENTO DIETÉTICO ALIMENTAR; PREPARAÇÕES ALIMENTARES DIETÉTICAS PARA USO MEDICINAL; PREPARAÇÕES PARA UTILIZAR COMO ADITIVOS EM ALIMENTOS DE CONSUMO HUMANO [MEDICINAIS]; PREPARAÇÕES VITAMÍNICAS SOB A FORMA DE SUPLEMENTOS ALIMENTARES; SUPLEMENTOS ALIMENTARES À BASE DE ISOFLAVONA DE SOJA; SUPLEMENTOS ALIMENTARES; SUPLEMENTOS ALIMENTARES ANTIOXIDANTES; SUPLEMENTOS ALIMENTARES COM EFEITO COSMÉTICO; SUPLEMENTOS ALIMENTARES DE ALBUMINA; SUPLEMENTOS ALIMENTARES DE LEVEDURA; SUPLEMENTOS ALIMENTARES DE GÉRMEN DE TRIGO; SUPLEMENTOS ALIMENTARES DIETÉTICOS; SUPLEMENTOS ALIMENTARES DIETÉTICOS PARA REGIMES DE JEJUM MODIFICADO; SUPLEMENTOS ALIMENTARES MINERAIS; SUPLEMENTOS ALIMENTARES NATURAIS CONSTITUÍDOS PRINCIPALMENTE POR MINERAIS; SUPLEMENTOS ALIMENTARES NATURAIS CONSTITUÍDOS PRINCIPALMENTE À BASE DE VITAMINAS; SUPLEMENTOS ALIMENTARES NATURAIS PARA PESSOAS COM NECESSIDADES DIETÉTICAS ESPECIAIS; SUPLEMENTOS ALIMENTARES NÃO PARA USO MEDICINAL; SUPLEMENTOS ALIMENTARES PARA CONTROLAR O COLESTEROL; SUPLEMENTOS ALIMENTARES PARA USO MEDICINAL; SUPLEMENTOS ALIMENTARES PARA CONSUMO HUMANO; SUPLEMENTOS MINERAIS PARA ALIMENTOS; PREPARAÇÕES ALIMENTARES À BASE DE MINERAIS PARA USO MÉDICO; BEBIDAS VITAMINADAS; COMPLEXOS DE VITAMINAS; COMPRIMIDOS DE VITAMINAS; EMPLASTROS DE SUPLEMENTOS VITAMÍNICOS; GOMAS DE VITAMINAS; PASTILHAS EFERVESCENTES VITAMINADAS; PREPARAÇÕES À BASE DE VITAMINA D; PREPARAÇÕES À BASE DE VITAMINA B; PREPARAÇÕES À BASE DE VITAMINA C; PREPARAÇÕES À BASE DE VITAMINA A; PREPARAÇÕES DE VITAMINAS; PREPARAÇÕES VITAMÍNICAS E MINERAIS; PRODUTOS QUE FORNECEM AO ORGANISMO VITAMINAS E OLIGOELEMENTOS ESSENCIAIS; SUPLEMENTOS DIETÉTICOS DE VITAMINAS; SUPLEMENTOS VITAMÍNICOS; SUPLEMENTOS VITAMÍNICOS E MINERAIS PARA ANIMAIS DE ESTIMAÇÃO; SUPLEMENTOS VITAMÍNICOS E MINERAIS; SUPLEMENTOS VITAMÍNICOS LÍQUIDOS; SUPLEMENTOS VITAMÍNICOS PARA UTILIZAR NA DIÁLISE RENAL; SUPLEMENTOS VITAMÍNICOS PARA ANIMAIS; VITAMINAS E PREPARAÇÕES VITAMÍNICAS; VITAMINAS EM GOTAS; PREPARAÇÕES À BASE DE MINERAIS PARA USO MÉDICO; BEBIDAS À BASE DE MINERAIS (MEDICINAIS); PREPARAÇÕES E SUBSTÂNCIAS MINERAIS PARA USO MÉDICO; SAIS DE ÁGUAS MINERAIS; SUPLEMENTOS DIETÉTICOS DE MINERAIS PARA SERES HUMANOS; SUPLEMENTOS MINERAIS NUTRITIVOS; BEBIDAS DE SUPLEMENTO DIETÉTICO; FIBRA DE SEMENTE DE LINHAÇA PARA USAR COMO SUPLEMENTO DIETÉTICO; FIBRAS DIETÉTICAS; FIBRAS

DIETÉTICAS PARA FACILITAR A DIGESTÃO; INFUSÕES DIETÉTICAS PARA USO MEDICINAL; MISTURAS PARA BEBIDAS DE SUPLEMENTOS DIETÉTICOS EM PÓ COM SABOR DE FRUTAS; MISTURAS PARA BEBIDAS DE SUPLEMENTOS DIETÉTICOS; NUTRACÊUTICOS PARA USAR COMO SUPLEMENTOS DIETÉTICOS; PRODUTOS DIETÉTICOS PARA USO MEDICINAL; PRODUTOS NUTRICIONAIS E DIETÉTICOS; SUBSTÂNCIAS DIETÉTICAS PARA USO MEDICINAL; SUPLEMENTOS DIETÉTICOS; SUPLEMENTOS DIETÉTICOS À BASE DE ERVAS PARA PESSOAS COM NECESSIDADES DIETÉTICAS ESPECIAIS; SUPLEMENTOS DIETÉTICOS À BASE DE AMINOÁCIDOS; SUPLEMENTOS DIETÉTICOS À BASE DE OLIGOELEMENTOS; SUPLEMENTOS DIETÉTICOS À BASE DE PÓLEN DE PINHEIRO; SUPLEMENTOS DIETÉTICOS À BASE DE PROTEÍNAS DE SOJA; SUPLEMENTOS DIETÉTICOS COM EFEITO COSMÉTICO; SUPLEMENTOS DIETÉTICOS CONSTITUÍDOS PRINCIPALMENTE POR MAGNÉSIO; SUPLEMENTOS DIETÉTICOS CONSTITUÍDOS PRINCIPALMENTE POR FERRO; SUPLEMENTOS DIETÉTICOS CONSTITUÍDOS PRINCIPALMENTE POR CÁLCIO; SUPLEMENTOSDIETÉTICOS DE PRÓPOLIS; SUPLEMENTOS DIETÉTICOS DE GELEIA REAL; SUPLEMENTOS DIETÉTICOS DE GLUCOSE; SUPLEMENTOS DIETÉTICOS DE ALGINATO; SUPLEMENTOS DIETÉTICOS DE LEVEDURA; SUPLEMENTOS DIETÉTICOS DE CASEÍNA; SUPLEMENTOS DIETÉTICOS DE PROTEÍNA; SUPLEMENTOS DIETÉTICOS DE PÓLEN; SUPLEMENTOS DIETÉTICOS DE ENZIMAS; SUPLEMENTOS DIETÉTICOS DE ÓLEO DE LINHAÇA; SUPLEMENTOS DIETÉTICOS DE SEMENTE DE LINHAÇA; SUPLEMENTOS DIETÉTICOS DE LINHAÇA; SUPLEMENTOS DIETÉTICOS DE ÓLEO DE SEMENTE DE LINHAÇA; SUPLEMENTOS DIETÉTICOS DE TRIGO; SUPLEMENTOS DIETÉTICOS DE LECITINA; SUPLEMENTOS DIETÉTICOS DE AÇAÍ EM PÓ; SUPLEMENTOS DIETÉTICOS DE PROTEÍNA EM PÓ; SUPLEMENTOS DIETÉTICOS DE PÓ DE AÇAÍ; SUPLEMENTOS DIETÉTICOS E NUTRICIONAIS; SUPLEMENTOS DIETÉTICOS LÍQUIDOS; SUPLEMENTOS DIETÉTICOS EM PÓ À BASE DE ESPOROS DE COGUMELOS DA ESPÉCIE GANODERMA LUCIDUM; SUPLEMENTOS DIETÉTICOS NATURAIS PARA O TRATAMENTO DE CLAUSTROFOBIA; SUPLEMENTOS DIETÉTICOS PARA USO MEDICINAL; SUPLEMENTOS DIETÉTICOS PARA SERES HUMANOS E ANIMAIS; SUPLEMENTOS DIETÉTICOS PARA DESPORTISTAS; SUPLEMENTOS DIETÉTICOS PARA A PROMOÇÃO DA RESISTÊNCIA E DA FORMA FÍSICA; SUPLEMENTOS DIETÉTICOS PARA CONSUMO HUMANO SEM SER PARA USO MÉDICO; SUPLEMENTOS E PREPARAÇÕES DIETÉTICOS; EXTRATO DE CASCA DE ÁRVORE PARA USO NUTRACÊUTICO; CASCA DE ÁRVORE PARA FINS NUTRACÊUTICOS; NUTRACÊUTICOS PARA USO TERAPÊUTICO; PÓLEN DE ABELHA PARA USO NUTRACÊUTICO; PREPARAÇÕES NUTRACÊUTICAS PARA FINS TERAPÊUTICOS OU MÉDICOS; PRODUTOS NUTRACÊUTICOS PARA USO HUMANO; ADESIVOS DE SUPLEMENTOS VITAMINICOS; AGENTES DE LIBERTAÇÃO SOB A FORMA DE REVESTIMENTOS DE COMPRIMIDOS QUE FACILITAM A LIBERTAÇÃO DE SUPLEMENTOS NUTRICIONAIS; AGENTES DE LIBERTAÇÃO SOB A FORMA DE PELÍCULAS SOLÚVEIS QUE FACILITAM A LIBERTAÇÃO DE SUPLEMENTOS NUTRICIONAIS; MISTURAS PARA BEBIDAS DE SUPLEMENTOS NUTRICIONAIS EM PÓ; PASTILHAS DE SUPLEMENTOS DE ZINCO; SUPLEMENTOS ANTIOXIDANTES; SUPLEMENTOS DE COLOSTRO; SUPLEMENTOS LÍQUIDOS À BASE DE PLANTAS; SUPLEMENTOS NUTRICIONAIS; SUPLEMENTOS NUTRICIONAISCONTENDO EXTRATOS DE FUNGOS;

SUPLEMENTOS NUTRICIONAIS CONSTITUÍDOS PRINCIPALMENTE POR MAGNÉSIO; SUPLEMENTOS NUTRICIONAIS CONSTITUÍDOS PRINCIPALMENTE POR CÁLCIO; SUPLEMENTOS NUTRICIONAIS CONSTITUÍDOS PRINCIPALMENTE POR ZINCO; SUPLEMENTOS NUTRICIONAIS CONSTITUÍDOS PRINCIPALMENTE POR FERRO; SUPLEMENTOS PREBIÓTICOS; SUPLEMENTOS PROBIÓTICOS; SUPLEMENTOS PROTEICOS SOB A FORMA DE BATIDOS

(591) 3255C;323C;

(540)



(550)

(531) 1.13.15 ; 26.1.18 ; 27.99.2

(210) **622714**

MNA

(220) 2019.04.17

(300)

(730) **PT COSMOPROUD, UNIPESSOAL, LDA**

(511) 05 CREMES MEDICAMENTOSOS PARA PÉS; DENTIFRÍCIOS MEDICAMENTOSOS; DRAGEIAS [MEDICAMENTOS]; MASSA DE JUJUBA, MEDICAMENTOSA; MEDICAMENTO PARA A TOSSE; MEDICAMENTOS; MEDICAMENTOS À BASE DE ERVAS; MEDICAMENTOS À BASE DE PARACETAMOL DE ADMINISTRAÇÃO ORAL; MEDICAMENTOS À BASE DE PARACETAMOL PARA ADMINISTRAÇÃO INTRAVENOSA; MEDICAMENTOS À BASE DE PARACETAMOL DE LIBERTAÇÃO MODIFICADA; MEDICAMENTOS ANTI-ALÉRGICOS; MEDICAMENTOS ANTIALÉRGICOS; MEDICAMENTOS ANTIFÚNGICOS; MEDICAMENTOS ANTINÁUSEAS; MEDICAMENTOS ANTINÁUSEAS PARA O ENJOJO MATINAL; MEDICAMENTOS ANTINEOPLÁSICOS; MEDICAMENTOS ANTIPIRÉTICOS COM EFEITO SEDATIVO; MEDICAMENTOS ANTITUMORAIS; MEDICAMENTOS ANTIVIRAIS PARA O TRATAMENTO DO HIV; MEDICAMENTOS ANTIVIRAIS PARA UTILIZAÇÃO TÓPICA; MEDICAMENTOS ANTIVIRAIS PARA O TRATAMENTO DA GRIPE; MEDICAMENTOS CARDIOVASCULARES USADOS NA ANGINA DE PEITO; MEDICAMENTOS CARDIOVASCULARES USADOS NO TRATAMENTO DA HIPERTENSÃO; MEDICAMENTOS CONTRA A MALÁRIA; MEDICAMENTOS CONTRA O CANCRO; MEDICAMENTOS DE VENDA LIVRE; MEDICAMENTOS DESTINADOS A REGULAR O CICLO MENSTRUAL; MEDICAMENTOS FARMACÊUTICOS; MEDICAMENTOS HOMEOPÁTICOS; MEDICAMENTOS IMPLANTÁVEIS [TRANSDÉRMICOS]; MEDICAMENTOS PARA A ACNE; MEDICAMENTOS PARA A ANOREXIA; MEDICAMENTOS PARA A DIARREIA; MEDICAMENTOS PARA A MEDICINA HUMANA; MEDICAMENTOS PARA A PREVENÇÃO DA FEBRE DO LEITE; MEDICAMENTOS PARA ANIMAIS; MEDICAMENTOS PARA AS ALERGIAS; MEDICAMENTOS PARA DISTÚRBIOS INTESTINAIS; MEDICAMENTOS PARA O ALÍVIO DE ALERGIAS; MEDICAMENTOS PARA O ALÍVIO DE QUEIMADURAS; MEDICAMENTOS PARA O TRATAMENTO DE DOENÇAS GASTROINTESTINAIS;

MEDICAMENTOS PARA USO DENTÁRIO;
MEDICAMENTOS PARA USO HUMANO;
MEDICAMENTOS SEROTERÁPICOS; PREPARAÇÕES
MEDICAMENTOSAS PARA OS CUIDADOS DA BOCA;
RECONSTITUINTES [MEDICAMENTOS];
SULFAMIDAS [MEDICAMENTOS]; COMPOSIÇÕES
FARMACÊUTICAS; CREMES PARA O ACNE
[PREPARAÇÕES FARMACÊUTICAS]; DOÇARIAS
FARMACÊUTICAS; ELIXIRES [PREPARAÇÕES
FARMACÊUTICAS]; LENÇOS IMPREGNADOS DE
LOÇÕES FARMACÊUTICAS; LOÇÕES
FARMACÊUTICAS PARA A PELE; PREPARAÇÕES
ESUBSTÂNCIAS FARMACÊUTICAS PARA USO NO
TRATAMENTO DE DOENÇAS GASTROINTESTINAIS;
PREPARAÇÕES E SUBSTÂNCIAS FARMACÊUTICAS
ANTIALÉRGICAS; PREPARAÇÕES E SUBSTÂNCIAS
FARMACÊUTICAS; PREPARAÇÕES E SUBSTÂNCIAS
FARMACÊUTICAS PARA USO EM UROLOGIA;
PREPARAÇÕES E SUBSTÂNCIAS FARMACÊUTICAS
PARA USO EM GINECOLOGIA; PREPARAÇÕES E
SUBSTÂNCIAS FARMACÊUTICAS PARA USO NO
CAMPO DA ANESTESIA; PREPARAÇÕES E
SUBSTÂNCIAS FARMACÊUTICAS PARA USO EM
ONCOLOGIA; PREPARAÇÕES E SUBSTÂNCIAS
FARMACÊUTICAS COM PROPRIEDADES
ANTIPIRÉTICAS; PREPARAÇÕES E SUBSTÂNCIAS
FARMACÊUTICAS COM PROPRIEDADES
ANALGÉSICAS; PREPARAÇÕES E SUBSTÂNCIAS
FARMACÊUTICAS PARA O TRATAMENTO DO
CÂNCRO; PREPARAÇÕES E SUBSTÂNCIAS
FARMACÊUTICAS PARA A PREVENÇÃO DO
CÂNCRO; PREPARAÇÕES E SUBSTÂNCIAS
FARMACÊUTICAS COM PROPRIEDADES ANTI-
INFLAMATÓRIAS; PREPARAÇÕES
FARMACÊUTICAS ANALGÉSICAS EFERVESCENTES;
PREPARAÇÕES FARMACÊUTICAS PARA LIMPEZA
DE ACNE; PREPARAÇÕES FARMACÊUTICAS
ANTIBACTERIANAS; PREPARAÇÕES
FARMACÊUTICAS PARA REGENERAR TECIDOS;
PREPARAÇÕES FARMACÊUTICAS DIURÉTICAS;
PREPARAÇÕES FARMACÊUTICAS À BASE DE CAL;
PREPARAÇÕES FARMACÊUTICAS PARA CUIDAR
DA PELE; PREPARAÇÕES FARMACÊUTICAS PARA
O CUIDADO DA PELE; PREPARAÇÕES
FARMACÊUTICAS; PREPARAÇÕES
FARMACÊUTICAS PARA O TRATAMENTO DE
DOENÇAS E DISTÚRBIOS DO SISTEMA
IMUNITÁRIO; PREPARAÇÕES FARMACÊUTICAS
PARA O TRATAMENTO DA RINITE ALÉRGICA;
PREPARAÇÕES FARMACÊUTICAS PARA
PREVENÇÃO DA OSTEOPOROSE; PREPARAÇÕES
FARMACÊUTICAS PARA O TRATAMENTO DE
DISTÚRBIOS HORMONAIS; PREPARAÇÕES
FARMACÊUTICAS PARA O TRATAMENTO DE
DOENÇAS ÓSSEAS; PREPARAÇÕES
FARMACÊUTICAS PARA USO DENTÁRIO;
PREPARAÇÕES FARMACÊUTICAS PARA ATIVAR A
FUNÇÃO CELULAR; PREPARAÇÕES
FARMACÊUTICAS PARA O TRATAMENTO DE
DISTÚRBIOS DO RITMO CARDÍACO;
PREPARAÇÕES FARMACÊUTICAS DESTINADAS AO
TRATAMENTO DA GOTA; PREPARAÇÕES
FARMACÊUTICAS PARA USAR EM
QUIMIOTERAPIA; PREPARAÇÕES
FARMACÊUTICAS PARA O TRATAMENTO DE
DOENÇAS VIRAIS; PREPARAÇÕES
FARMACÊUTICAS FRIAS; PREPARAÇÕES
FARMACÊUTICAS QUE CONTÊM CAFÉINA;
PREPARAÇÕES FARMACÊUTICAS PARA
OTRATAMENTO DE DOENÇAS E CONDIÇÕES
OCULARES; PREPARAÇÕES FARMACÊUTICAS
PARA A TOSSE; PREPARAÇÕES FARMACÊUTICAS
PARA USAR EM UROLOGIA; PREPARAÇÕES
FARMACÊUTICAS PARA O TRATAMENTO DA PELE
SECA CAUSADA PELA GRAVIDEZ; PREPARAÇÕES
FARMACÊUTICAS PARA O TRATAMENTO DE
DOENÇAS DIGESTIVAS; PREPARAÇÕES
FARMACÊUTICAS PARA O TRATAMENTO DE

TUMORES MALIGNOS; PREPARAÇÕES
FARMACÊUTICAS PARA O TRATAMENTO DO
CLOASMA; PREPARAÇÕES FARMACÊUTICAS
PARA A REGULAÇÃO DO SISTEMA IMUNOLÓGICO;
PREPARAÇÕES FARMACÊUTICAS PARA USO
HUMANO; PREPARAÇÕES FARMACÊUTICAS PARA
A PREVENÇÃO DE ESTRIAS; PREPARAÇÕES
FARMACÊUTICAS PARA O TRATAMENTO DE
DOENÇAS AUTOIMUNES; PREPARAÇÕES
FARMACÊUTICAS PARA INDUTORES DE EREÇÕES;
PREPARAÇÕES FARMACÊUTICAS PARA O
TRATAMENTO DE DOENÇAS DO SISTEMA
NERVOSO CENTRAL [SNC]; PREPARAÇÕES
FARMACÊUTICAS PARA USAR EM ONCOLOGIA;
PREPARAÇÕES FARMACÊUTICAS PARA O
TRATAMENTO DA ESCLEROSE MÚLTIPLA;
PREPARAÇÕES FARMACÊUTICAS PARA O
TRATAMENTO DA OSTEOPOROSE; PREPARAÇÕES
FARMACÊUTICAS PARA O TRATAMENTO DE
LESÕES DESPORTIVAS; PREPARAÇÕES
FARMACÊUTICAS PARA O TRATAMENTO DE
DOENÇAS CARDIOVASCULARES; PREPARAÇÕES
FARMACÊUTICAS PARA O ALÍVIO DE PICADAS DE
INSETOS; PREPARAÇÕES FARMACÊUTICAS PARA
USO EM DERMATOLOGIA; PREPARAÇÕES
FARMACÊUTICAS PARA O TRATAMENTO DE
ALERGIAS; PREPARAÇÕES FARMACÊUTICAS
PARA O TRATAMENTO DA HIPERTENSÃO;
PREPARAÇÕES FARMACÊUTICAS PARA O
TRATAMENTO DA DIABETES; PREPARAÇÕES
FARMACÊUTICAS PARA O TRATAMENTO DE
DISTÚRBIOS DA PELE; PREPARAÇÕES
FARMACÊUTICAS PARA FERIDAS; PREPARAÇÕES
FARMACÊUTICAS ANTIEPILÉTICAS;
PREPARAÇÕES FARMACÊUTICAS PARA O
TRATAMENTO DE DESEQUILÍBRIOS QUÍMICOS;
PREPARAÇÕES FARMACÊUTICAS DE INALAÇÃO
PARA O TRATAMENTO DE DOENÇAS E
PERTURBAÇÕES RESPIRATÓRIAS; PREPARAÇÕES
FARMACÊUTICAS QUE ATUAM NO SISTEMA
NERVOSO CENTRAL; PREPARAÇÕES
FARMACÊUTICAS PARA O SISTEMA NERVOSO
PERIFÉRICO; PREPARAÇÕES FARMACÊUTICAS DE
INALAÇÃO PARA O TRATAMENTO DA
HIPERTENSÃO PULMONAR; PREPARAÇÕES
FARMACÊUTICAS PARA CIRURGIA OCULAR OU
INTRAOCULAR; PREPARAÇÕES FARMACÊUTICAS
PARA OTRATAMENTO DA DOENÇA DE
PARKINSON; PREPARAÇÕES FARMACÊUTICAS
PARA O TRATAMENTO DA ESOFAGITE;
PREPARAÇÕES FARMACÊUTICAS PARA
TRATAMENTO DE QUEIMADURAS SOLARES;
PREPARAÇÕES FARMACÊUTICAS PARA O
TRATAMENTO DE FRATURAS ÓSSEAS;
PREPARAÇÕES FARMACÊUTICAS PARA A
PREVENÇÃO DE DOENÇAS PROVOCADAS POR
BACTÉRIAS; PREPARAÇÕES FARMACÊUTICAS
PARA O TRATAMENTO DE DISTÚRBIOS RENAIIS;
PREPARAÇÕES FARMACÊUTICAS PARA A
PREVENÇÃO DE DISTÚRBIOS AUTOIMUNES;
PREPARAÇÕES FARMACÊUTICAS PARA O
TRATAMENTO DE DOENÇAS BACTERIANAS;
PREPARAÇÕES FARMACÊUTICAS PARA O
TRATAMENTO DE DISTÚRBIOS AUTOIMUNES;
PREPARAÇÕES FARMACÊUTICAS PARA
PREVENÇÃO DE ALERGIAS; PREPARAÇÕES
FARMACÊUTICAS PARA A PREVENÇÃO DE
DOENÇAS INFLAMATÓRIAS; PREPARAÇÕES
FARMACÊUTICAS PARA USO EM OFTALMOLOGIA;
PREPARAÇÕES FARMACÊUTICAS PARA A
PREVENÇÃO DE DOENÇAS DO SISTEMA
MUSCULOESQUELÉTICO; PREPARAÇÕES
FARMACÊUTICAS PARA O TRATAMENTO DE
DOENÇAS INFLAMATÓRIAS; PREPARAÇÕES
FARMACÊUTICAS PARA A PREVENÇÃO DA
DIABETES; PREPARAÇÕES FARMACÊUTICAS PARA
O TRATAMENTO DE DOENÇAS RENAIIS;
PREPARAÇÕES FARMACÊUTICAS PARA O

TRATAMENTO DE DOENÇAS DO SISTEMA GENITURINÁRIO; PREPARAÇÕES FARMACÊUTICAS PARA PREVENÇÃO DE DOENÇAS DO SISTEMA RESPIRATÓRIO; PREPARAÇÕES FARMACÊUTICAS PARA A PREVENÇÃO DE DISTÚRBIOS DO SISTEMA RESPIRATÓRIO; PREPARAÇÕES FARMACÊUTICAS PARA A PREVENÇÃO DE PERTURBAÇÕES DO SISTEMA MÚSCULOSQUELÉTICO; PREPARAÇÕES FARMACÊUTICAS PARA A PREVENÇÃO DE DOENÇAS DO SISTEMA GENITURINÁRIO; PREPARAÇÕES FARMACÊUTICAS PARA USO EM TRANSPLANTE DE ÓRGÃOS; PREPARAÇÕES FARMACÊUTICAS PARA USO EM HEMATOLOGIA; PREPARAÇÕES FARMACÊUTICAS PARA O TRATAMENTO DE DOENÇAS DO SISTEMA DIGESTIVO; PREPARAÇÕES FARMACÊUTICAS PARA O TRATAMENTO DA EPILEPSIA; PREPARAÇÕES FARMACÊUTICAS PARA A PREVENÇÃO DE DOENÇAS OCULARES; PREPARAÇÕES FARMACÊUTICAS PARA A PREVENÇÃO DE DISTÚRBIOS INFLAMATÓRIOS; PREPARAÇÕES FARMACÊUTICAS PARA O TRATAMENTO DE DOENÇAS DO FORO GASTROINTESTINAL; PREPARAÇÕES FARMACÊUTICAS PARA O TRATAMENTO DE DISTÚRBIOS CAUSADOS POR BACTÉRIAS; PREPARAÇÕES FARMACÊUTICAS PARA A PREVENÇÃO DE DISTÚRBIOS CAUSADOS POR BACTÉRIAS; PREPARAÇÕES FARMACÊUTICAS PARA O TRATAMENTO DE DISTÚRBIOS INFLAMATÓRIOS; PREPARAÇÕES FARMACÊUTICAS PARA A PREVENÇÃO DE DOENÇAS AUTOIMUNES; PREPARAÇÕES FARMACÊUTICAS PARA USO EM TRANSPLANTE DE TECIDOS; PREPARAÇÕES FARMACÊUTICAS PARA A PREVENÇÃO DE DISTÚRBIOS OCULARES; PREPARAÇÕES FARMACÊUTICAS PARA O TRATAMENTO DA DOENÇA DAS RADIAÇÕES; PREPARAÇÕES FARMACÊUTICAS PARA INALADORES; PREPARAÇÕES QUÍMICO-FARMACÊUTICAS; SOLUÇÕES FARMACÊUTICAS UTILIZADAS EM DIÁLISE; SUBSTÂNCIAS FARMACÊUTICAS DERMATOLÓGICAS; BEBIDAS DE SUPLEMENTO DIETÉTICO; EMPLASTROS DE SUPLEMENTOS VITAMÍNICOS; FIBRA DE SEMENTE DE LINHAÇA PARA USAR COMO SUPLEMENTO DIETÉTICO; MISTURAS PARA BEBIDAS DE SUPLEMENTOS NUTRICIONAIS EM PÓ; MISTURAS PARA BEBIDAS DE SUPLEMENTOS DIETÉTICOS EM PÓ COM SABOR DE FRUTAS; MISTURAS PARA BEBIDAS DE SUPLEMENTOS DIETÉTICOS; NUTRACÊUTICOS PARA USAR COMO SUPLEMENTOS DIETÉTICOS; PASTILHAS DE SUPLEMENTOS DE ZINCO; PÓLEN DE ABELHA PARA USAR COMO SUPLEMENTO DIETÉTICO ALIMENTAR; PREPARAÇÕES VITAMÍNICAS SOB A FORMA DE SUPLEMENTOS ALIMENTARES; SUPLEMENTOS ALIMENTARES À BASE DE ISOFLAVONA DE SOJA; SUPLEMENTOS À BASE DE PLANTAS; SUPLEMENTOS ALIMENTARES; SUPLEMENTOS ALIMENTARES ANTIOXIDANTES; SUPLEMENTOS ALIMENTARES COM EFEITO COSMÉTICO; SUPLEMENTOS ALIMENTARES DE ALBUMINA; SUPLEMENTOS ALIMENTARES DE LEVEDURA; SUPLEMENTOS ALIMENTARES DE GÉRMEN DE TRIGO; SUPLEMENTOS ALIMENTARES DIETÉTICOS; SUPLEMENTOS ALIMENTARES DIETÉTICOS PARA REGIMES DE JEJUM MODIFICADO; SUPLEMENTOS ALIMENTARES MINERAIS; SUPLEMENTOS ALIMENTARES MEDICINAIS; SUPLEMENTOS ALIMENTARES NATURAIS CONSTITUÍDOS PRINCIPALMENTE POR MINERAIS; SUPLEMENTOS ALIMENTARES NATURAIS CONSTITUÍDOS PRINCIPALMENTE À BASE DE VITAMINAS; SUPLEMENTOS ALIMENTARES NATURAIS PARA PESSOAS COM NECESSIDADES DIETÉTICAS

ESPECIAIS; SUPLEMENTOS ALIMENTARES NÃO PARA USO MEDICINAL; SUPLEMENTOS ALIMENTARES PARA CONTROLAR O COLESTEROL; SUPLEMENTOS ALIMENTARES PARA USO MEDICINAL; SUPLEMENTOS ALIMENTARES PARA CONSUMO HUMANO; SUPLEMENTOS ANTIOXIDANTES; SUPLEMENTOS DIETÉTICOS; SUPLEMENTOS DIETÉTICOS À BASE DE AMINOÁCIDOS; SUPLEMENTOS DIETÉTICOS À BASE DE OLIGOELEMENTOS; SUPLEMENTOS DIETÉTICOS À BASE DE PÓLEN DE PINHEIRO; SUPLEMENTOS DIETÉTICOS À BASE DE PROTEÍNAS DE SOJA; SUPLEMENTOS DIETÉTICOS COM EFEITO COSMÉTICO; SUPLEMENTOS DIETÉTICOS À BASE DE ERVAS PARA PESSOAS COM NECESSIDADES DIETÉTICAS ESPECIAIS; SUPLEMENTOS DIETÉTICOS CONSTITUÍDOS PRINCIPALMENTE POR MAGNÉSIO; SUPLEMENTOS DIETÉTICOS CONSTITUÍDOS PRINCIPALMENTE POR FERRO; SUPLEMENTOS DIETÉTICOS CONSTITUÍDOS PRINCIPALMENTE POR CÁLCIO; SUPLEMENTOS DIETÉTICOS DE GELEIA REAL; SUPLEMENTOS DIETÉTICOS DE GLUCOSE; SUPLEMENTOS DIETÉTICOS DE ALGINATO; SUPLEMENTOS DIETÉTICOS DE LEVEDURA; SUPLEMENTOS DIETÉTICOS DE MINERAIS PARA SERES HUMANOS; SUPLEMENTOS DIETÉTICOS DE CASEÍNA; SUPLEMENTOS DIETÉTICOS DE PROTEÍNA; SUPLEMENTOS DIETÉTICOS DE PÓLEN; SUPLEMENTOS DIETÉTICOS DE ENZIMAS; SUPLEMENTOS DIETÉTICOS DE ÓLEO DE LINHAÇA; SUPLEMENTOS DIETÉTICOS DE SEMENTE DE LINHAÇA; SUPLEMENTOS DIETÉTICOS DE LINHAÇA; SUPLEMENTOS DIETÉTICOS DE ÓLEO DE SEMENTE DE LINHAÇA; SUPLEMENTOS DIETÉTICOS DE TRIGO; SUPLEMENTOS DIETÉTICOS DE LECITINA; SUPLEMENTOS DIETÉTICOS DE VITAMINAS; SUPLEMENTOS DIETÉTICOS DE AÇAÍ EM PÓ; SUPLEMENTOS DIETÉTICOS DE PROTEÍNA EM PÓ; SUPLEMENTOS DIETÉTICOS DE PÓ DE AÇAÍ; SUPLEMENTOS DIETÉTICOS EM PÓ À BASE DE ESPOROS DE COGUMELOS DA ESPÉCIE GANODERMA LUCIDUM; SUPLEMENTOS DIETÉTICOS E NUTRICIONAIS; SUPLEMENTOS DIETÉTICOS LÍQUIDOS; SUPLEMENTOS DIETÉTICOS NATURAIS PARA O TRATAMENTO DE CLAUSTROFOBIA; SUPLEMENTOS DIETÉTICOS PARA USO MEDICINAL; SUPLEMENTOS DIETÉTICOS PARA SERES HUMANOS E ANIMAIS; SUPLEMENTOS DIETÉTICOS PARA A PROMOÇÃO DA RESISTÊNCIA E DA FORMA FÍSICA; SUPLEMENTOS DIETÉTICOS PARA DESPORTISTAS; SUPLEMENTOS DIETÉTICOS PARA CONSUMO HUMANO SEM SER PARA USO MÉDICO; SUPLEMENTOS FORTIFICANTES CONTENDO PREPARAÇÕES PARAFARMACÊUTICAS PARA PROFILAXIA E PARA CONVALESCENÇA; SUPLEMENTOS LÍQUIDOS À BASE DE PLANTAS; SUPLEMENTOS MEDICINAIS PARA ALIMENTOS DE ANIMAIS; SUPLEMENTOS MEDICINAIS PARA RAÇÕES DE ANIMAIS; SUPLEMENTOS MINERAIS PARA ALIMENTOS; SUPLEMENTOS MINERAIS NUTRITIVOS; SUPLEMENTOS NUTRICIONAIS; SUPLEMENTOS NUTRICIONAIS CONTENDO EXTRATOS DE FUNGOS; SUPLEMENTOS NUTRICIONAIS CONSTITUÍDOS PRINCIPALMENTE POR MAGNÉSIO; SUPLEMENTOS NUTRICIONAIS CONSTITUÍDOS PRINCIPALMENTE POR CÁLCIO; SUPLEMENTOS NUTRICIONAIS CONSTITUÍDOS PRINCIPALMENTE POR ZINCO; SUPLEMENTOS NUTRICIONAIS CONSTITUÍDOS PRINCIPALMENTE POR FERRO; SUPLEMENTOS PREBIÓTICOS; SUPLEMENTOS PROBIÓTICOS; SUPLEMENTOS PROTEICOS SOB A FORMA DE BATIDOS; SUPLEMENTOS VITAMÍNICOS; SUPLEMENTOS VITAMÍNICOS E MINERAIS; SUPLEMENTOS VITAMÍNICOS LÍQUIDOS; SUPLEMENTOS VITAMÍNICOS PARA UTILIZAR NA DIÁLISE RENAL;

BEBIDAS VITAMINADAS; COMPLEXOS DE VITAMINAS; COMPRIMIDOS DE VITAMINAS; GOMAS DE VITAMINAS; PASTILHAS EFERVESCENTES VITAMINADAS; PREPARAÇÕES À BASE DE VITAMINA D; PREPARAÇÕES À BASE DE VITAMINA B; PREPARAÇÕES À BASE DE VITAMINA C; PREPARAÇÕES À BASE DE VITAMINA A; PREPARAÇÕES DE VITAMINAS; PREPARAÇÕES VITAMÍNICAS E MINERAIS; BEBIDAS DIETÉTICAS PARA USO MEDICINAL; CONFEITARIA DIETÉTICA PARA USO MÉDICO; FIBRAS DIETÉTICAS; FIBRAS DIETÉTICAS PARA FACILITAR A DIGESTÃO; INFUSÕES DIETÉTICAS PARA USO MEDICINAL; PRODUTOS DIETÉTICOS PARA USO MEDICINAL; PRODUTOS NUTRICIONAIS E DIETÉTICOS; SUBSTÂNCIAS DIETÉTICAS PARA USO MEDICINAL; SUPLEMENTOS DIETÉTICOS DE ZINCO; SUPLEMENTOS E PREPARAÇÕES DIETÉTICOS; NUTRACÊUTICOS PARA USO TERAPÊUTICO; PRODUTOS NUTRACÊUTICOS PARA USO HUMANO; PREPARAÇÕES NUTRACÊUTICAS PARA FINS TERAPÊUTICOS OU MÉDICOS

- 35 SERVIÇOS DE VENDA A GROSSO DE PREPARAÇÕES FARMACÊUTICAS, VETERINÁRIAS E HIGIÊNICAS E PROVISÕES MÉDICAS; SERVIÇOS DE VENDA A RETALHO DE PREPARAÇÕES FARMACÊUTICAS, VETERINÁRIAS E HIGIÊNICAS E PROVISÕES MÉDICAS; SERVIÇOS DE VENDA A RETALHO OU A GROSSO DE PREPARAÇÕES FARMACÊUTICAS, VETERINÁRIAS E HIGIÊNICAS E PROVISÕES MÉDICAS; SERVIÇOS GROSSISTAS REFERENTES A PREPARAÇÕES FARMACÊUTICAS, VETERINÁRIAS E HIGIÊNICAS E PROVISÕES MÉDICAS; SERVIÇOS GROSSISTAS RELACIONADOS COM SUPLEMENTOS DIETÉTICOS; SERVIÇOS RETALHISTAS RELACIONADOS COM SUPLEMENTOS DIETÉTICOS; SERVIÇOS GROSSISTAS RELACIONADOS COM PRODUTOS DIETÉTICOS; SERVIÇOS RETALHISTAS RELACIONADOS COM PRODUTOS DIETÉTICOS

- 44 PREPARAÇÃO E DISTRIBUIÇÃO DE MEDICAMENTOS; DISTRIBUIÇÃO DE PRODUTOS FARMACÊUTICOS

(591) 298;368;
(540)



(550)

(531) 24.15.2

- (210) **622715** MNA
(220) 2019.04.17
(300)
(730) PT **SUSANA ALEXANDRA DE MAGALHÃES ROCHA**

- (511) 25 ARTIGOS DE VESTUÁRIO PARA CRIANÇA; ARTIGOS DE VESTUÁRIO PARA CRIANÇAS; CAMISOLAS [VESTUÁRIO]; CAPUZES [VESTUÁRIO]; CASACOS ACOLCHOADOS [VESTUÁRIO]; CASACOS [VESTUÁRIO]; GANGAS [VESTUÁRIO]; JÉRSEI [VESTUÁRIO]; MALHAS [VESTUÁRIO]; PEÇAS DE VESTUÁRIO PRONTO-VESTIR; POLAINAS [VESTUÁRIO]; PULÔVERES [VESTUÁRIO]; VESTUÁRIO BORDADO; VESTUÁRIO CONFECIONADO; VESTUÁRIO DE CRIANÇA; VESTUÁRIO DE MULHER; VESTUÁRIO

EXTERIOR DE SENHORA; VESTUÁRIO EXTERIOR PARA BEBÊ; VESTUÁRIO EXTERIOR PARA CRIANÇA; VESTUÁRIO EXTERIOR PARA HOMEM; VESTUÁRIO EXTERIOR PARA RAPARIGAS; VESTUÁRIO EXTERIOR PARA RAPAZES; VESTUÁRIO INFANTIL (BEBÊS); VESTUÁRIO INFORMAL; VESTUÁRIO PARA CRIANÇA; VESTUÁRIO PARA CRIANÇAS; VESTUÁRIO PARA HOMEM; VESTUÁRIO PARA HOMEM, SENHORA, E CRIANÇA; VESTUÁRIO PARA RAPARIGAS; VESTUÁRIO PARA RAPAZ

(591)

(540)



(550)

(531) 1.1.1

(210) **622721**

MNA

(220) 2019.04.17

(300)

(730) PT **MICHEL JOSÉ SIMON JEAN JACQUES GUILAINS WAUTIER**

- (511) 43 GESTÃO DOS SERVIÇOS DE ALOJAMENTO PARA MEMBROS; ORGANIZAÇÃO DE ALOJAMENTO TEMPORÁRIO

(591) #B58D35 #393B3A;

(540)



(550)

(531) 26.1.4 ; 27.5.22

- (210) **622723** MNA
 (220) 2019.04.17
 (300)
 (730) **PT RÚBEN FILIPE COELHO CARDOSO**
 (511) 35 FORNECIMENTO DE INFORMAÇÕES RELATIVAS A PRODUTOS DE CONSUMO NO ÂMBITO DE PRODUTOS ALIMENTARES E BEBIDAS; SERVIÇOS DE FORNECIMENTO DE BEBIDAS ALCOÓLICAS PARA TERCEIROS [SERVIÇOS DE COMPRA DE PRODUTOS PARA OUTRAS EMPRESAS]; SERVIÇOS DE LOJA DE VENDA A RETALHO SEM PESSOAL RELACIONADO COM BEBIDAS; SERVIÇOS DE PUBLICIDADE PARA A PROMOÇÃO DE VENDA DE BEBIDAS; SERVIÇOS DE VENDA A RETALHO POR CATÁLOGO RELACIONADOS COM BEBIDAS NÃO ALCOÓLICAS; SERVIÇOS DE VENDA A RETALHO POR CATÁLOGO RELACIONADOS COM BEBIDAS ALCOÓLICAS (COM EXCEÇÃO DE CERVEJAS); SERVIÇOS DE VENDA RETALHISTA ATRAVÉS DE REDES INFORMÁTICAS MUNDIAIS RELACIONADOS COM BEBIDAS NÃO ALCOÓLICAS; SERVIÇOS DE VENDA RETALHISTA ATRAVÉS DE ENCOMENDA POR CORRESPONDÊNCIA RELACIONADOS COM BEBIDAS NÃO ALCOÓLICAS; SERVIÇOS DE VENDA RETALHISTA ATRAVÉS DE REDES INFORMÁTICAS MUNDIAIS RELACIONADOS COM BEBIDAS ALCOÓLICAS (COM EXCEÇÃO DE CERVEJA); SERVIÇOS DE VENDA RETALHISTA ATRAVÉS DE ENCOMENDA POR CORRESPONDÊNCIA RELACIONADOS COM BEBIDAS ALCOÓLICAS (COM EXCEÇÃO DE CERVEJAS); SERVIÇOS GROSSISTAS RELACIONADOS COM BEBIDAS NÃO ALCOÓLICAS; SERVIÇOS GROSSISTAS RELACIONADOS COM PREPARAÇÕES PARA A ELABORAÇÃO DE BEBIDAS; SERVIÇOS GROSSISTAS RELACIONADOS COM BEBIDAS ALCOÓLICAS (EXCETO CERVEJA); SERVIÇOS GROSSISTAS RELACIONADOS COM PREPARAÇÕES PARA A ELABORAÇÃO DE BEBIDAS ALCOÓLICAS; SERVIÇOS PUBLICITÁRIOS PARA A PROMOÇÃO DE BEBIDAS; SERVIÇOS RETALHISTAS RELACIONADOS COM BEBIDAS ALCOÓLICAS; SERVIÇOS RETALHISTAS RELACIONADOS COM BEBIDAS ALCOÓLICAS (EXCETO CERVEJA); SERVIÇOS RETALHISTAS RELACIONADOS COM PREPARAÇÕES PARA A ELABORAÇÃO PRODUÇÃO DE BEBIDAS; SERVIÇOS RETALHISTAS RELACIONADOS COM PREPARAÇÕES PARA A ELABORAÇÃO PRODUÇÃO DE BEBIDAS ALCOÓLICAS; SERVIÇOS RETALHISTAS RELACIONADOS COM BEBIDAS NÃO ALCOÓLICAS; MARKETING SOB A FORMA DE EVENTOS; CONDUÇÃO DE EVENTOS COMERCIAIS (EMPRESARIAIS); ORGANIZAÇÃO DE EVENTOS COM FINS COMERCIAIS E PUBLICITÁRIOS; ORGANIZAÇÃO DE EVENTOS, EXPOSIÇÕES, FEIRAS E ESPETÁCULOS PARA FINS COMERCIAIS, PROMOCIONAIS E PUBLICITÁRIOS; ORGANIZAÇÃO DE EXPOSIÇÕES E DE EVENTOS COM FINS COMERCIAIS OU DE PUBLICIDADE; ORGANIZAÇÃO E DIREÇÃO DE EVENTOS DE VENDA DE GADO; ORGANIZAÇÃO E REALIZAÇÃO DE EVENTOS PROMOCIONAIS; REALIZAÇÃO, PLANEAMENTO E ORGANIZAÇÃO DE EVENTOS E FEIRAS COMERCIAIS COM FINS COMERCIAIS E PUBLICITÁRIOS; SERVIÇOS DE INFORMAÇÕES COMERCIAIS RELACIONADAS COM VINHO
 43 ALUGUER DE FONTES DE BEBIDAS; ALUGUER DE MÁQUINAS DISTRIBUIDORAS DE BEBIDAS; ALUGUER DE MÓVEIS, ROUPA DE CASA, CONJUNTOS DE MESA E EQUIPAMENTO PARA FORNECIMENTO DE ALIMENTOS E BEBIDAS; CATERING DE ALIMENTAÇÃO E BEBIDAS PARA INSTITUIÇÕES; CATERING DE ALIMENTAÇÃO E BEBIDAS PARA BANQUETES; CATERING DE ALIMENTAÇÃO E BEBIDAS PARA FESTAS; DISPONIBILIZAÇÃO DE ALIMENTOS E BEBIDAS EM

BISTRÔS; DISPONIBILIZAÇÃO DE ALIMENTOS E BEBIDAS EM PASTELARIAS; DISPONIBILIZAÇÃO DE ALIMENTOS E BEBIDAS EM CIBERCAFÉS; FORNECIMENTO DE ALIMENTOS E BEBIDAS EM CARRINHAS; FORNECIMENTO DE ALIMENTOS E BEBIDAS PARA CLIENTES DE RESTAURANTES; FORNECIMENTO DE ALIMENTOS E BEBIDAS EM RESTAURANTES E BARES; FORNECIMENTO DE ALIMENTOS E BEBIDAS PARA CLIENTES; FORNECIMENTO DE BEBIDAS EM PUBS COM FABRICO DE CERVEJA; FORNECIMENTO DE BEBIDAS EM MICROCERVEJEIRAS; FORNECIMENTO DE INFORMAÇÕES RELACIONADAS COM A PREPARAÇÃO DE ALIMENTOS E BEBIDAS; ORGANIZAÇÃO DE RECEÇÕES DE CASAMENTO [ALIMENTOS E BEBIDAS]; PREPARAÇÃO DE ALIMENTOS E BEBIDAS; PREPARAÇÃO E FORNECIMENTO DE ALIMENTOS E BEBIDAS PARA CONSUMO IMEDIATO; PRESTAÇÃO DE INFORMAÇÕES NA FORMA DE RECEITAS DE BEBIDAS; PRESTAÇÃO DE SERVIÇOS DE CATERING DE ALIMENTOS E BEBIDAS PARA CENTROS DE EXPOSIÇÕES; PRESTAÇÃO DE SERVIÇOS DE CATERING DE ALIMENTOS E BEBIDAS PARA CENTROS DE FEIRAS E EXPOSIÇÕES; RECEÇÃO DE BOAS-VINDAS DE EMPRESAS (FORNECIMENTO DE ALIMENTOS E BEBIDAS); SERVIÇOS DE ALIMENTAÇÃO E BEBIDAS PARA CLIENTES DE RESTAURANTES; SERVIÇOS DE ALIMENTAÇÃO E BEBIDAS TAKE-AWAY; SERVIÇOS DE ALIMENTAÇÃO E BEBIDAS PARA CLIENTES; SERVIÇOS DE ALIMENTAÇÃO E BEBIDAS EM PASTELARIAS; SERVIÇOS DE ALIMENTAÇÃO E BEBIDAS EM RESTAURANTES E BARES; SERVIÇOS DE ALIMENTOS E BEBIDAS EM CIBERCAFÉS; SERVIÇOS DE BEBIDAS ALCOÓLICAS; SERVIÇOS DE BEBIDAS DE CLUBES SOCIAIS PRIVADOS; SERVIÇOS DE BENEFICÊNCIA, NOMEADAMENTE FORNECIMENTO DE ALIMENTOS E BEBIDAS; SERVIÇOS DE CATERING DE ALIMENTOS E BEBIDAS PARA CENTROS DE CONGRESSOS; SERVIÇOS DE CLUBES PARA O FORNECIMENTO DE ALIMENTAÇÃO E DE BEBIDAS; SERVIÇOS DE CONSULTORIA EM CATERING DE ALIMENTOS E BEBIDAS; SERVIÇOS DE DEGUSTAÇÃO DE VINHOS (FORNECIMENTO DE BEBIDAS); SERVIÇOS DE FORNECIMENTO DE ALIMENTOS E BEBIDAS; SERVIÇOS DE FORNECIMENTO DE CAFÉ PARA ESCRITÓRIOS [FORNECIMENTO DE BEBIDAS]; SERVIÇOS DE FORNECIMENTO DE BEBIDAS; SERVIÇOS DE HOSPITALIDADE [ALIMENTOS E BEBIDAS]; SERVIÇOS DE RESTAURAÇÃO [ALIMENTAÇÃO E BEBIDAS]; SERVIÇOS RELACIONADOS COM A PREPARAÇÃO DE ALIMENTOS E BEBIDAS; RESTAURANTES DE GRELHADOS; RESTAURANTES DE COMIDA RÁPIDA (FAST FOOD); RESTAURANTES PARA SERVIÇO RÁPIDO E PERMANENTE (SNACK-BARES); RESTAURANTES DE IGUARIAS REFINADAS; RESTAURANTES DE SELF-SERVICE; RESTAURANTES PARA TURISTAS; SERVIÇOS DE RESTAURANTE DE COMIDA RÁPIDA; SERVIÇOS DE RESTAURANTE DE RODÍZIO; SERVIÇOS DE RESTAURANTE DE COMIDA PARA FORA; SERVIÇOS DE RESTAURANTE EM HOTÉIS; SERVIÇOS DE RESTAURANTE E BAR; SERVIÇOS DE RESTAURANTE FORNECIDOS POR HOTÉIS; SERVIÇOS DE RESTAURANTE PARA O FORNECIMENTO DE COMIDA RÁPIDA; SERVIÇOS DE RESTAURANTE INCLUINDO INSTALAÇÕES DE BAR LICENCIADAS; SERVIÇOS DE RESTAURANTES; SERVIÇOS DE RESTAURANTES QUE FORNECEM COMIDA PARA FORA; BARES (PUBS); BARES DE VINHOS; BARES DE SALADAS; BARES DE COCKTAILS; BARES; FORNECIMENTO DE INFORMAÇÕES RELACIONADAS COM BARES; SERVIÇOS DE BAR; SERVIÇOS DE BAR DE CERVEJA; SERVIÇOS DE BAR DE COCKTAILS;

SERVIÇOS DE BAR DE VINHOS; SERVIÇOS DE BARES; SERVIÇOS DE SNACK-BAR; SERVIÇOS DE SNACK-BARES; SERVIÇOS DE SNACK-BARS; SNACK-BARES; SNACK-BARS; CAFÉS; SERVIÇOS DE CAFÉS; SERVIÇOS DE BUFFET PARA BARES DE COCKTAIL; SERVIÇOS DE BISTRÔ; SERVIÇOS DE CANTINA; SERVIÇOS DE CAFETERIAS; SERVIÇOS DE CLUBE NOTURNO, INCLUINDO O FORNECIMENTO DE REFEIÇÕES; SERVIÇOS DE ESCANÇÃO; SERVIÇOS DE ESTABELECIMENTOS DE VENDA E CONSUMO DE CAFÉ; SERVIÇOS DE INFORMAÇÕES SOBRE RESTAURANTES; SERVIÇOS DE JANTAR DE CLUBES SOCIAIS PRIVADOS; SERVIÇOS DE PREPARAÇÃO DE ALIMENTOS; SERVIÇOS DE PUB

(591)

(540)

WINE JUNGLE 

(550)

(531) 5.3.2

(210) 622730

MNA

(220) 2019.04.17

(300)

(730) PT FLÁVIA RIBEIRO, UNIPessoal LDA

(511) 35 GESTÃO COMERCIAL DE ATLETAS PROFISSIONAIS; GESTÃO COMERCIAL DE CLUBES DESPORTIVOS; GESTÃO DE ATLETAS PROFISSIONAIS; GESTÃO EMPRESARIAL DE PERSONALIDADES DO DESPORTO; GESTÃO EMPRESARIAL DE DESPORTISTAS; SERVIÇOS DE GESTÃO COMERCIAL PARA FUTEBOLISTAS

(591)

(540)

MUNDIAL SPORT

(550)

(210) 622732

MNA

(220) 2019.04.18

(300)

(730) PT LUIS FILIPE FERNANDES DA COSTA FONSECA

(511) 09 ALTIFALANTES AUXILIARES PARA TELEMÓVEIS; ALTIFALANTES PARA TELEMÓVEIS; AURICULARES PARA TELEMÓVEIS; AUSCULTADORES MÃOS-LIVRES PARA TELEMÓVEIS; AUSCULTADORES SEM FIOS PARA USAR COM TELEMÓVEIS; BATERIAS AUXILIARES PARA TELEMÓVEIS; BATERIAS DE TELEMÓVEIS; BOLSAS ADAPTADAS PARA TELEMÓVEIS; BOLSAS PARA TELEMÓVEIS; CABOS USB PARA TELEMÓVEIS; CAPAS EM COURO PARA TELEMÓVEIS; CAPAS PARA TELEMÓVEIS; CAPAS PARA TELEMÓVEIS FEITAS DE MATERIAIS DE PANO OU DE FIBRAS; CAPAS PROTETORAS PARA TELEMÓVEIS; CARREGADORES DE BATERIAS DE TELEMÓVEIS; CARREGADORES DE BATERIAS DE TELEMÓVEIS PARA USAR EM VEÍCULOS; CARTÕES DE MEMÓRIA EXTERNOS PARA

TELEMÓVEIS; CONETORES DE TELEMÓVEIS PARA VEÍCULOS; CONVERSORES MACHO/FÊMEA [ADAPTADORES PARA CABOS] PARA TELEMÓVEIS; CORREIAS DE TELEMÓVEIS; CORREIAS PARA TELEMÓVEIS; DISPOSITIVOS MÃOS-LIVRES PARA USAR EM TELEMÓVEIS; ECRÃS PARA TELEMÓVEIS; EMOTICONS DESCARREGÁVEIS PARA TELEMÓVEIS; ESTAÇÕES DE ACOPLAMENTO PARA TELEMÓVEIS; ESTOJOS PARA TELEMÓVEIS FEITOS DE COURO OU IMITAÇÃO DE COURO; FICHAS ANTI-PÓ PARA TELEMÓVEIS; FICHAS COM TAMPAS ANTI-PÓ PARA TOMADAS DE TELEMÓVEIS; GRÁFICOS DESCARREGÁVEIS PARA TELEMÓVEIS; ÍCONES EXPRESSIVOS (EMOTICONS) DESCARREGÁVEIS PARA TELEMÓVEIS; IMAGENS DE FUNDO DESCARREGÁVEIS PARA COMPUTADORES E TELEMÓVEIS; MICROFONES MÃOS-LIVRES PARA TELEMÓVEIS; MÓDULOS DE VISUALIZAÇÃO PARA TELEMÓVEIS; PROGRAMAS E SOFTWARE PARA PROCESSAMENTO DE IMAGENS USADOS EM TELEMÓVEIS; PROTETORES DE ECRÃ DESCARREGÁVEIS PARA TELEMÓVEIS; PROTETORES DE ECRÃ DO TIPO PELÍCULA PARA TELEMÓVEIS; SISTEMAS DE TELEMÓVEIS LOCAIS; SOFTWARE APLICATIVO PARA TELEMÓVEIS; SOFTWARE DE APLICAÇÃO PARA COMPUTADORES PARA TELEMÓVEIS; SOFTWARE DE JOGOS DE COMPUTADOR PARA UTILIZAR EM TELEMÓVEIS E TELEFONES CELULARES; SOFTWARE DE JOGOS ELETRÔNICOS PARA TELEMÓVEIS; SOFTWARE INFORMÁTICO PARA TELEMÓVEIS; SOFTWARE PARA PERMITIR A TRANSMISSÃO DE FOTOGRAFIAS A TELEMÓVEIS; SOFTWARE PARA TELEMÓVEIS; SUPORTES ADAPTADOS A TELEMÓVEIS; SUPORTES ADAPTADOS PARA TELEMÓVEIS; SUPORTES AJUSTADOS PARATELEMÓVEIS; SUPORTES DE TELEMÓVEIS PARA PAINÉIS DE BORDO; SUPORTES MÃOS-LIVRES PARA TELEMÓVEIS; TECLADOS PARA TELEMÓVEIS; TELEMÓVEIS; TELEMÓVEIS CELULARES; TELEMÓVEIS COM TECLAS E NÚMEROS GRANDES PARA UTILIZADORES COM PROBLEMAS DE VISÃO OU DESTREZA; TELEMÓVEIS PARA UTILIZAÇÃO EM VEÍCULOS; TOQUES SONOROS PASSÍVEIS DE SEREM DESCARREGADOS PARA TELEMÓVEIS; UNIDADES DE DISCO AMOVÍVEL [USB FLASH DRIVES] COM TERMINAIS USB COMPATÍVEIS COM TELEMÓVEIS; VIDEOJOGOS PARA TELEMÓVEIS

(591)

(540)

MultiRepair

(550)

(531) 25.5.1 ; 26.4.22

(210) 622743

MNA

(220) 2019.04.18

(300)

(730) PT 3TE - GESTÃO IMOBILIÁRIA E AVALIAÇÕES LDA

(511) 43 ALUGUER DE ALOJAMENTO TEMPORÁRIO EM CASAS E APARTAMENTOS DE FÉRIAS

(591)

(540)

TREETOPS

(550)

(210) **622744** MNA

(220) 2019.04.18

(300)

(730) **PT JACILENE MARIA COSTA DA SILVA LAMMERTYN**

(511) 35 ORGANIZAÇÃO DA PROMOÇÃO DE EVENTOS PARA A ANGARIAÇÃO DE FUNDOS DE BENEFICÊNCIA; ORGANIZAÇÃO DE EVENTOS COM FINS COMERCIAIS E PUBLICITÁRIOS; ORGANIZAÇÃO DE EVENTOS, EXPOSIÇÕES, FEIRAS E ESPETÁCULOS PARA FINS COMERCIAIS, PROMOCIONAIS E PUBLICITÁRIOS; ORGANIZAÇÃO DE EXPOSIÇÕES E DE EVENTOS COM FINS COMERCIAIS OU DE PUBLICIDADE; ORGANIZAÇÃO E DIREÇÃO DE EVENTOS PROMOCIONAIS DE MARKETING PARA TERCEIROS; ORGANIZAÇÃO E DIREÇÃO DE EVENTOS DE VENDA, PARA TERCEIROS, DE GADO E DE BOVINOS REGISTRADOS E COMERCIAIS; ORGANIZAÇÃO E REALIZAÇÃO DE EVENTOS DE MARKETING; ORGANIZAÇÃO E REALIZAÇÃO DE EVENTOS PROMOCIONAIS; REALIZAÇÃO, PLANEAMENTO E ORGANIZAÇÃO DE EVENTOS E FEIRAS COMERCIAIS COM FINS COMERCIAIS E PUBLICITÁRIOS

41 ORGANIZAÇÃO COMUNITÁRIA DE EVENTOS DESPORTIVOS E CULTURAIS; ORGANIZAÇÃO DE COMPETIÇÕES DESPORTIVAS E EVENTOS; ORGANIZAÇÃO DE EVENTOS COM FINS CULTURAIS, RECREATIVOS E DESPORTIVOS; ORGANIZAÇÃO DE DESPORTOS E DE EVENTOS DESPORTIVOS; ORGANIZAÇÃO DE COMPETIÇÕES DESPORTIVAS E EVENTOS DESPORTIVOS; ORGANIZAÇÃO DE EVENTOS CULTURAIS E ARTÍSTICOS; ORGANIZAÇÃO DE EVENTOS DE GINÁSTICA; ORGANIZAÇÃO DE EVENTOS DE ENTRETENIMENTO E CULTURAIS; ORGANIZAÇÃO DE EVENTOS PARA FINS RECREATIVOS; ORGANIZAÇÃO DE EVENTOS RECREATIVOS

(591)

(540)

FESTIVAL YOGA MADEIRA

(550)

(210) **622745** MNA

(220) 2019.04.18

(300)

(730) **PT VÍTOR YANG**

(511) 43 FORNECIMENTO DE SERVIÇOS DE RESTAURAÇÃO; SERVIÇOS DE RESTAURAÇÃO [ALIMENTAÇÃO E BEBIDAS]; BARES; BARES DE COCKTAILS; BARES DE VINHOS; BARES (PUBS); FORNECIMENTO DE ALIMENTOS E BEBIDAS EM RESTAURANTES E BARES; SERVIÇOS DE ALIMENTAÇÃO E BEBIDAS EM RESTAURANTES E BARES; SERVIÇOS DE BAR; SERVIÇOS DE BAR DE CERVEJA; SERVIÇOS DE BAR DE COCKTAILS; SERVIÇOS DE BAR DE VINHOS; SERVIÇOS DE BARES; SERVIÇOS DE BARES DE SUMOS; SERVIÇOS DE BUFFET PARA BARES DE COCKTAIL;

SERVIÇOS DE RESTAURANTE INCLUINDO INSTALAÇÕES DE BAR LICENCIADAS; SERVIÇOS DE SNACK-BAR; SERVIÇOS DE SNACK-BARS; SNACK-BARES; SNACK-BARS; FORNECIMENTO DE INSTALAÇÕES PARA BANQUETES E EVENTOS SOCIAIS PARA OCASIÕES ESPECIAIS; INSTALAÇÕES PARA EVENTOS E INSTALAÇÕES TEMPORÁRIAS PARA ESCRITÓRIOS E REUNIÕES; SERVIÇOS DE ACOMODAÇÃO PARA EVENTOS; FORNECIMENTO DE ALIMENTOS E BEBIDAS PARA CLIENTES DE RESTAURANTES; REALIZAÇÃO DE RESERVAS E MARCAÇÕES PARA RESTAURANTES E REFEIÇÕES; RESERVA DE MESAS EM RESTAURANTES; RESTAURANTES; RESTAURANTES DE COMIDA RÁPIDA (FAST FOOD); RESTAURANTES DE IGUARIAS REFINADAS; RESTAURANTES DE SELF-SERVICE; RESTAURANTES PARA SERVIÇO RÁPIDO E PERMANENTE (SNACK-BARES); RESTAURANTES PARA TURISTAS; RESTAURANTES [REFEIÇÕES]; SERVIÇOS DE ALIMENTAÇÃO E BEBIDAS PARA CLIENTES DE RESTAURANTES; SERVIÇOS DE AGÊNCIAS PARA RESERVAS EM RESTAURANTES; SERVIÇOS DE AGÊNCIAS DE VIAGENS PARA A MARCAÇÃO DE RESERVAS EM RESTAURANTES; SERVIÇOS DE RESERVAS DE RESTAURANTES; SERVIÇOS DE RESERVAS PARA RESTAURANTES E REFEIÇÕES; SERVIÇOS DE RESTAURANTE; SERVIÇOS DE RESTAURANTE COM VENDA DE COMIDA PARA FORA; SERVIÇOS DE RESTAURANTE DE RODÍZIO; SERVIÇOS DE RESTAURANTE DE COMIDA PARA FORA; SERVIÇOS DE RESTAURANTE DE COMIDA RÁPIDA; SERVIÇOS DE RESTAURANTE EM HOTÉIS; SERVIÇOS DE RESTAURANTE FORNECIDOS POR HOTÉIS; SERVIÇOS DE RESTAURANTE PARA O FORNECIMENTO DE COMIDA RÁPIDA; SERVIÇOS DE RESTAURANTE SELF-SERVICE; SERVIÇOS DE RESTAURANTES; SERVIÇOS DE RESTAURANTES SELF-SERVICE; SERVIÇOS DERESTAURANTES QUE FORNECEM COMIDA PARA FORA; SERVIÇOS DE RESTAURANTES MÓVEIS; SERVIÇOS DE RESTAURANTES DE COMIDA JAPONESA

(591)

(540)

SUBARASHI SUSHI SERVICES

(550)

(210) **622747** MNA

(220) 2019.04.18

(300)

(730) **PT OLIVEIROS LDA**

(511) 37 CONSTRUÇÃO; ALVENARIA; APLICAÇÃO DE BETONILHA; APLICAÇÃO DE PINTURAS DE PROTEÇÃO EM CONSTRUÇÕES; APLICAÇÃO DE REBOCO EM EDIFÍCIOS; APLICAÇÃO DE REBOCO EM PISCINAS; APLICAÇÃO DE REBOCO EM TÚNEIS; APLICAÇÃO DE REVESTIMENTOS IMPERMEÁVEIS; APLICAÇÃO DE REVESTIMENTOS DE PROTEÇÃO EM ESCAVAÇÕES DE SUPERFÍCIE; APLICAÇÃO DE REVESTIMENTOS PROTETORES EM SUPERFÍCIES DE TANQUES; APLICAÇÃO DE REVESTIMENTOS DE PROTEÇÃO PARA CONSTRUÇÕES; APLICAÇÃO DE REVESTIMENTOS EM EDIFÍCIOS; APLICAÇÃO DE REVESTIMENTOS EM SUPERFÍCIES; APLICAÇÃO DE REVESTIMENTOS PROTETORES EM SUPERFÍCIES DE EDIFÍCIOS; APLICAÇÃO DE REVESTIMENTOS IMPERMEÁVEIS PARA TELHADOS; APLICAÇÃO DE REVESTIMENTOS EM PISCINAS; APLICAÇÃO DE

REVESTIMENTOS; APLICAÇÃO DE REVESTIMENTOS EM TÚNEIS; APLICAÇÃO DE TINTAS DE PROTEÇÃO EM MADEIRA; AREAÇÃO; AREAMENTO; ASFALTAGEM; ASSENTAMENTO DE PARQUÊ; BETONAGEM; BOMBAGEM DE BETÃO; CARPINTARIA; COLOCAÇÃO DE CABOS; COLOCAÇÃO DE CONDUTAS; COLOCAÇÃO DE ESTACAS; COLOCAÇÃO DE LADRILHOS DE ARDÓSIA; COLOCAÇÃO DE LADRILHOS DE PAVIMENTOS; COLOCAÇÃO DE OLEODUTOS; COLOCAÇÃO DE REDES ELÉTRICAS; COLOCAÇÃO DE TIJOLOS [ALVENARIA]; COLOCAÇÃO DE TUBOS; COLOCAÇÃO E CONSTRUÇÃO DE OLEODUTOS; COLOCAÇÃO E INSTALAÇÃO SUBTERRÂNEA DE CABOS; COMPRESSÃO DE BETÃO; CONSOLIDAÇÃO DE SOLOS; CONSTRUÇÃO ATRAVÉS DE ACESSO INDUSTRIAL POR MEIO DE CORDAS; CONSTRUÇÃO DE AEROPORTOS; CONSTRUÇÃO DE ALOJAMENTOS DE FÉRIAS; CONSTRUÇÃO DE ALOJAMENTOS; CONSTRUÇÃO DE ALOJAMENTOS INTERIORES; CONSTRUÇÃO DE ALPENDRES; CONSTRUÇÃO DE ANTEPAROS; CONSTRUÇÃO DE ÁREAS CIMENTADAS PARA ESTACIONAMENTO; CONSTRUÇÃO DE ÁREAS HABITACIONAIS; CONSTRUÇÃO DE ARENAS DESPORTIVAS; CONSTRUÇÃO DE AUTOESTRADAS POR ENCARGO; CONSTRUÇÃO DE AUTOESTRADAS; CONSTRUÇÃO DE BARRAGENS; CONSTRUÇÃO DE CAIS; CONSTRUÇÃO DE CAMINHOS; CONSTRUÇÃO DE CAMPOS DESPORTIVOS; CONSTRUÇÃO DE CASAS; CONSTRUÇÃO DE CASAS PRÉ-FABRICADAS PARA HIPOPÓTAMOS; CONSTRUÇÃO DE CASAS PRIVADAS; CONSTRUÇÃO DE CENÁRIOS; CONSTRUÇÃO DE CENTRAIS DE ENERGIA EÓLICA; CONSTRUÇÃO DE CENTRAIS ELÉTRICAS; CONSTRUÇÃO DE CENTROS COMERCIAIS; CONSTRUÇÃO DE CHAMINÉS; CONSTRUÇÃO DE COMPLEXOS DE LAZER; CONSTRUÇÃO DE COMPLEXOS DE PISCINAS; CONSTRUÇÃO DE COMPLEXOS PARA FINS DESPORTIVOS; CONSTRUÇÃO DE COMPLEXOS PARA NEGÓCIOS; CONSTRUÇÃO DE COMPLEXOS PARA FINS RECREATIVOS; CONSTRUÇÃO DE COMPORTAS; CONSTRUÇÃO DE CONDUTAS; CONSTRUÇÃO DE CONDUTAS DE EXPLORAÇÃO; CONSTRUÇÃO DE CONDUTAS DE PROSPECÇÃO; CONSTRUÇÃO DE COZINHAS; CONSTRUÇÃO DE CUBÍCULOS; CONSTRUÇÃO DE DEQUES (PLATAFORMAS ELEVADAS EM RELAÇÃO AO SOLO); CONSTRUÇÃO DE DIVISÓRIAS; CONSTRUÇÃO DE EDIFÍCIOS; CONSTRUÇÃO DE EDIFÍCIOS COMERCIAIS; CONSTRUÇÃO DE EDIFÍCIOS DESTINADOS AO ENSINO; CONSTRUÇÃO DE EDIFÍCIOS DE PRODUÇÃO E INDUSTRIAIS; CONSTRUÇÃO DE EDIFÍCIOS E OUTRAS ESTRUTURAS; CONSTRUÇÃO DE EDIFÍCIOS INSTITUCIONAIS; CONSTRUÇÃO DE EDIFÍCIOS MULTIFAMILIARES; CONSTRUÇÃO DE EDIFÍCIOS POR EMPREITADA; CONSTRUÇÃO DE EDIFÍCIOS PARA CUIDADOS DE SAÚDE; CONSTRUÇÃO DE EDIFÍCIOS RESIDENCIAIS E COMERCIAIS; CONSTRUÇÃO DE EDIFÍCIOS RESIDENCIAIS; CONSTRUÇÃO DE ESCADARIAS EM MADEIRA; CONSTRUÇÃO DE ESCOLAS; CONSTRUÇÃO DE ESCRITÓRIOS; CONSTRUÇÃO DE ESTABELECIMENTOS MÉDICOS; CONSTRUÇÃO DE ESTÁBULOS; CONSTRUÇÃO DE ESTACAS [FUNDAÇÕES PROFUNDAS]; CONSTRUÇÃO DE ESTRADAS; CONSTRUÇÃO DE ESTRADAS POR EMPREITADA; CONSTRUÇÃO DE ESTRUTURAS EM AÇO PARA EDIFÍCIOS; CONSTRUÇÃO DE ESTRUTURAS SUBTERRÂNEAS; CONSTRUÇÃO DE ESTRUTURAS DE ENGENHARIA CIVIL POR DERRAMAMENTO DE BETÃO; CONSTRUÇÃO DE ESTRUTURAS DE ENGENHARIA CIVIL POR MOLDAGEM DE BETÃO; CONSTRUÇÃO DE ESTRUTURAS PARA O TRANSPORTE DE GÁS

NATURAL; CONSTRUÇÃO DE ESTRUTURAS PARA ARMAZENAMENTO DE PETRÓLEO BRUTO; CONSTRUÇÃO DE ESTRUTURAS PARA O ARMAZENAMENTO DE GÁS NATURAL; CONSTRUÇÃO DE ESTRUTURAS PARA A PRODUÇÃO DE GÁS NATURAL; CONSTRUÇÃO DE ESTRUTURAS DE ENGENHARIA CIVIL POR COLOCAÇÃO DE BETÃO; CONSTRUÇÃO DE ESTRUTURAS FABRICADAS EM AÇO; CONSTRUÇÃO DE ESTRUTURAS PARA TRANSPORTE DE PETRÓLEO BRUTO; CONSTRUÇÃO DE ESTUFAS; CONSTRUÇÃO DE ESTUFAS [EDIFICAÇÃO E ENVIDRAÇAMENTO]; CONSTRUÇÃO DE EXTENSÕES DE CASAS; CONSTRUÇÃO DEFÁBRICAS; CONSTRUÇÃO DE FÁBRICAS HIDROELÉTRICAS; CONSTRUÇÃO DE FÁBRICAS POR EMPREITADA; CONSTRUÇÃO DE FACHADAS-CORTINA; CONSTRUÇÃO DE FAIXAS DE RODAGEM DE SENTIDO ÚNICO; CONSTRUÇÃO DE FORNOS INDUSTRIAIS; CONSTRUÇÃO DE FUNDAÇÕES EM EDIFÍCIOS; CONSTRUÇÃO DE FUNDAÇÕES PARA PONTES; CONSTRUÇÃO DE FUNDAÇÕES PARA ESTRADAS; CONSTRUÇÃO DE FUNDAÇÕES PARA ESTRUTURAS DE ENGENHARIA CIVIL; CONSTRUÇÃO DE FUNDAÇÕES PARA BARRAGENS; CONSTRUÇÃO DE FUNDAÇÕES PARA EDIFÍCIOS; CONSTRUÇÃO DE GALERIAS SUBTERRÂNEAS; CONSTRUÇÃO DE HABITAÇÃO SOCIAL; CONSTRUÇÃO DE HABITAÇÕES; CONSTRUÇÃO DE HOSPITAIS; CONSTRUÇÃO DE IMÓVEIS; CONSTRUÇÃO DE INFRAESTRUTURAS; CONSTRUÇÃO DE INFRAESTRUTURAS DE AVIAÇÃO; CONSTRUÇÃO DE INFRAESTRUTURAS CIVIS; CONSTRUÇÃO DE INFRAESTRUTURAS FERROVIÁRIAS; CONSTRUÇÃO DE INFRAESTRUTURAS ENERGÉTICAS; CONSTRUÇÃO DE INFRAESTRUTURAS DE COMUNICAÇÕES; CONSTRUÇÃO DE INSTALAÇÕES PÚBLICAS; CONSTRUÇÃO DE INSTALAÇÕES DE ABASTECIMENTO DE ÁGUA; CONSTRUÇÃO DE INSTALAÇÕES SUBTERRÂNEAS DE ARMAZENAMENTO; CONSTRUÇÃO DE INSTALAÇÕES SOLARES DE UTILIDADE PÚBLICA; CONSTRUÇÃO DE INSTALAÇÕES INDUSTRIAIS; CONSTRUÇÃO DE INSTALAÇÕES QUÍMICAS; CONSTRUÇÃO DE INSTALAÇÕES DE ARMAZENAMENTO DE PETRÓLEO E DE GÁS; CONSTRUÇÃO DE INSTALAÇÕES DE AQUECIMENTO GEOTÉRMICO URBANO; CONSTRUÇÃO DE INSTALAÇÕES DE ENERGIA GEOTÉRMICA; CONSTRUÇÃO DE INSTALAÇÕES DE AQUECIMENTO GEOTÉRMICO; CONSTRUÇÃO DE LEITOS PARA VIAS FERROVIÁRIAS; CONSTRUÇÃO DE LINHAS DE CAMINHOS DE FERRO; CONSTRUÇÃO DE LOJAS; CONSTRUÇÃO DE MOLHES; CONSTRUÇÃO DE MURALHAS; CONSTRUÇÃO DE OBRAS DE ENGENHARIA CIVIL; CONSTRUÇÃO DE OBRAS PÚBLICAS; CONSTRUÇÃO DE OBRAS RURAIS; CONSTRUÇÃO DE OLEODUTOS; CONSTRUÇÃO DE PARCELAS DE EDIFÍCIOS; CONSTRUÇÃO DE PAREDES; CONSTRUÇÃO DE PAREDES DIVISÓRIAS PARA INTERIORES; CONSTRUÇÃO DE PAREDES MOLDADAS; CONSTRUÇÃO DE PARQUES DE ESTACIONAMENTO COM VÁRIOS ANDARES; CONSTRUÇÃO DE PARTES DE EDIFÍCIOS; CONSTRUÇÃO DE PAVIMENTOS; CONSTRUÇÃO DE PISCINAS; CONSTRUÇÃO DE PLATAFORMAS DE PROSPECÇÃO; CONSTRUÇÃO DE PLATAFORMAS DE EXPLORAÇÃO; CONSTRUÇÃO DE POÇOS; CONSTRUÇÃO DE POÇOS DE VENTILAÇÃO; CONSTRUÇÃO DE POÇOS SUBTERRÂNEOS; CONSTRUÇÃO DE PONTES; CONSTRUÇÃO DE PONTES POR EMPREITADA; CONSTRUÇÃO DE PORTOS; CONSTRUÇÃO DE PRÉDIOS DE APARTAMENTOS; CONSTRUÇÃO DE PROPRIEDADES INDUSTRIAIS; CONSTRUÇÃO DE

PROPRIEDADES RESIDENCIAIS; CONSTRUÇÃO DE PROPRIEDADES COMERCIAIS; CONSTRUÇÃO DE REATORES NUCLEARES; CONSTRUÇÃO DE RECINTOS DESPORTIVOS; CONSTRUÇÃO DE REDES DE AUTOESTRADAS; CONSTRUÇÃO DE REDES DE TRANSPORTE SUBTERRÂNEAS; CONSTRUÇÃO DE RUAS; CONSTRUÇÃO DE SAUNAS; CONSTRUÇÃO DE SINAIS; CONSTRUÇÃO DE SISTEMAS DE ESGOTOS; CONSTRUÇÃO DE SISTEMAS DE DRENAGEM; CONSTRUÇÃO DE STANDS DE EXPOSIÇÃO; CONSTRUÇÃO DE "STANDS" DE FEIRAS E DE LOJAS; CONSTRUÇÃO DE STANDS PARA FEIRAS; CONSTRUÇÃO DE TETOS; CONSTRUÇÃO DE TORRES DE TELECOMUNICAÇÕES; CONSTRUÇÃO DE TÚNEIS; CONSTRUÇÃO DE UNIDADES DE PRODUÇÃO; CONSTRUÇÃO DE VARANDAS DE INVERNO; CONSTRUÇÃO DE VIAS FÉRREAS; CONSTRUÇÃO DOS RECINTOS DE FEIRAS E STANDS DE EXPOSIÇÃO; CONSTRUÇÃO E EDIFICAÇÃO SUBAQUÁTICA; CONSTRUÇÃO E MONTAGEM DE STANDS DE EXPOSIÇÕES, PALCOS E CABINES; CONSTRUÇÃO E REPARAÇÃO DE ENTREPÓSITOS [ARMAZÉNS]; CONSTRUÇÃO E REPARAÇÃO DE EDIFÍCIOS; CONSTRUÇÃO [EDIFICAÇÃO E ENVIDRAÇAMENTO] DE PÉRGULAS; CONSTRUÇÃO, INSTALAÇÃO E REPARAÇÃO SUBMARINA; CONSTRUÇÃO OFFSHORE; CONSTRUÇÃO ONSHORE; CONSTRUÇÃO PERSONALIZADA DE CASAS; CONSTRUÇÃO PERSONALIZADA DE MORADIAS; CONSTRUÇÃO SUBTERRÂNEA; CONSTRUÇÕES DE ENGENHARIA CIVIL; CONSTRUÇÕES (DEMOLIÇÃO DE -); CONSULTADORIA EM ENGENHARIA CIVIL [CONSTRUÇÃO]; CONSULTADORIA EM SUPERVISÃO DE CONSTRUÇÃO DE EDIFÍCIOS; CONSULTORIA EM CONSTRUÇÃO; CONVERSÃO DE INSTALAÇÕES EMPRESARIAIS; CRAVAÇÃO DE ESTACAS; DECAPAGEM DE PAVIMENTO; DECORAÇÃO DE EDIFÍCIOS; DEMOLIÇÃO DE CHAMINÉS; DEMOLIÇÃO DE CONSTRUÇÕES; DEMOLIÇÃO DE EDIFÍCIOS; DEMOLIÇÃO DE ESTRUTURAS; DEMOLIÇÃO DE OBRAS DE ENGENHARIA CIVIL; DEMOLIÇÃO DE PONTES; DEMOLIÇÃO DE PONTÕES; DESENVOLVIMENTO DE PORTOS; DESMANTELAMENTO DE EDIFÍCIOS; DESMANTELAMENTO DE EQUIPAMENTO INDUSTRIAL; DESMANTELAMENTO DE ESTRUTURAS; DESMANTELAMENTO DE LINHAS ELÉTRICAS; DESMANTELAMENTO DE MAQUINARIA INDUSTRIAL; DESMANTELAMENTO DE MAQUINARIA; DESMANTELAMENTO DE TETOS; DESMONTAGEM DE INSTALAÇÕES INDUSTRIAIS; DESOBSTRUÇÃO DE TERRENOS; DRAGAGEM DE SOLOS; DRENAGEM DE SOLOS; EDIFICAÇÃO DE CONSTRUÇÕES ESTRUTURAIS EM AÇO; ESCAVAÇÃO DE CISTERNAS SUBTERRÂNEAS; ESCAVAÇÃO DE TERRENOS; ESCAVAÇÕES; ESTABILIZAÇÃO DE SOLOS; ESTABILIZAÇÃO DE SOLOS POR INJEÇÃO DE ARGAMASSA FLUIDA (SERVIÇOS PARA O -); ESTABILIZAÇÃO DE SOLOS POR COMPACTAÇÃO VIBRATÓRIA (SERVIÇOS PARA O -); ESTABILIZAÇÃO DE TERRENOS; EXPLOÇÃO DE ROCHAS; FIXAÇÃO EM ROCHA; FORNECIMENTO DE INFORMAÇÃO RELACIONADA COM O SETOR DA CONSTRUÇÃO; FORNECIMENTO DE INFORMAÇÕES RELATIVAS À CONSTRUÇÃO CIVIL; FORNECIMENTO DE INFORMAÇÕES RELATIVAS À CONSTRUÇÃO DE OBRAS PÚBLICAS; FORNECIMENTO DE INFORMAÇÕES ONLINE RELATIVAS À CONSTRUÇÃO DE EDIFÍCIOS; FORNECIMENTO DE INFORMAÇÕES SOBRE CONSTRUÇÃO ATRAVÉS DE UM WEBSITE; FORNECIMENTO DE INFORMAÇÕES RELATIVAS À DEMOLIÇÃO DE EDIFÍCIOS; FORNECIMENTO DE INFORMAÇÕES RELATIVAS À RENOVAÇÃO DE EDIFÍCIOS; FORNECIMENTO DE INFORMAÇÕES

RELATIVAS À RECONSTRUÇÃO DE EDIFÍCIOS; GESTÃO DE PROJETOS DE CONSTRUÇÃO NO LOCAL; GESTÃO DE PROJETOS NO LOCAL RELACIONADA COM A CONSTRUÇÃO DE INSTALAÇÕES DE AERÓDROMOS; GESTÃO DE PROJETOS NO LOCAL RELACIONADA COM A CONSTRUÇÃO DE EDIFÍCIOS; GESTÃO DE PROJETOS NO LOCAL RELACIONADA COM A CONSTRUÇÃO DE INSTALAÇÕES AEROPORTUÁRIAS; GESTÃO (SUPERVISÃO) DE TRABALHOS DE CONSTRUÇÃO; IGNIFUGAÇÃO NO DECURSO DA CONSTRUÇÃO; IMPERMEABILIZAÇÃO DE CAVES; IMPERMEABILIZAÇÃO DE EDIFÍCIOS DURANTE A CONSTRUÇÃO; IMPERMEABILIZAÇÃO DE EDIFÍCIOS; IMPERMEABILIZAÇÃO DURANTE CONSTRUÇÕES; INFORMAÇÕES EM CONSTRUÇÃO; INFORMAÇÕES EM MATÉRIA DE CONSTRUÇÃO; INFORMAÇÕES RELACIONADAS COM CONSTRUÇÃO; INFORMAÇÕES RELATIVAS A CONSTRUÇÃO; INFORMAÇÕES SOBRE A CONSTRUÇÃO; INSPEÇÃO DE EDIFÍCIOS NO DECURSO DA CONSTRUÇÃO; INSTALAÇÃO DE CABOS; INSTALAÇÃO DE CANOS; INSTALAÇÃO DE COFRAGEM DE BETÃO; INSTALAÇÃO DE COFRAGENS PARA BETONAGEM; INSTALAÇÃO DE CONDUTAS; INSTALAÇÃO DE CONDUTAS EM TERRA; INSTALAÇÃO DE CONDUTAS OFFSHORE; INSTALAÇÃO DE ELEMENTOS DE CONSTRUÇÃO PREFABRICADOS; INSTALAÇÃO DE EQUIPAMENTOS E ACESSÓRIOS PARA OS EDIFÍCIOS; INSTALAÇÃO DE ISOLAMENTO TÉRMICO DE EDIFÍCIOS; INSTALAÇÃO DE MATERIAIS ISOLANTES EM EDIFÍCIOS, TELHADOS E ESTRUTURAS; INSTALAÇÃO DE MATERIAL DE ISOLAMENTO EM EDIFÍCIOS; INSTALAÇÃO DE OLEODUTOS; INSTALAÇÃO DE PAINÉIS DE GESSO; INSTALAÇÃO DE PAINÉIS DE REVESTIMENTO; INSTALAÇÃO DE PAVIMENTOS DE MADEIRA; INSTALAÇÃO DE PRODUTOS IMPERMEABILIZANTES EM SUBSOLOS; INSTALAÇÃO DE REVESTIMENTOS PARA TETOS; INSTALAÇÃO DE SISTEMAS DE CANALIZAÇÃO; INSTALAÇÃO DE SISTEMAS DE CONDUTAS PARA TRANSPORTE DE LÍQUIDOS; INSTALAÇÃO DE SISTEMAS DE CONDUTAS PARA TRANSPORTE DE VAPOR; INSTALAÇÃO DE SISTEMAS DE CONDUTAS PARA TRANSPORTE DE GASES; INSTALAÇÃO DE SISTEMAS DE COFRAGEM DE BETÃO; INSTALAÇÃO DE TAPUMES; INSTALAÇÃO DE TELHADOS; INSTALAÇÃO DE TETOS; INSTALAÇÃO DE VEDAÇÕES; INSTALAÇÃO E REPARAÇÃO DE OLEODUTOS; INSTALAÇÕES DE TELHADOS; ISOLAMENTO DE BETÃO; ISOLAMENTO DE EDIFÍCIOS; ISOLAMENTO DE EDIFÍCIOS DURANTE A CONSTRUÇÃO; ISOLAMENTO DE PAREDES INTERNAS E EXTERNAS, TETOS E TELHADOS; ISOLAMENTO DE TELHADOS; ISOLAMENTOS (CONSTRUÇÃO); LIXAGEM; LIXAGEM COM AREIA; MONTAGEM DE CASAS PREFABRICADAS; MONTAGEM DE EDIFÍCIOS E ESTRUTURAS PREFABRICADOS; MONTAGEM [SERVIÇOS DE INSTALAÇÃO] DE ALICERCES; NIVELAÇÃO DE LOCAIS; NIVELAMENTO DE TERRENOS; OBRAS DE CONSTRUÇÃO COM ESTRUTURAS DE AÇO; OBRAS DE ENGENHARIA CIVIL RELACIONADAS COM IRRIGAÇÃO DE ÁGUA; OBRAS DE ENGENHARIA CIVIL RELACIONADAS COM EXPLOSIVOS; OBRAS DE ENGENHARIA CIVIL RELACIONADAS COM TERRENOS AGRÍCOLAS; OBRAS DE ENGENHARIA CIVIL RELACIONADAS COM TERRENOS RURAIS; OBRAS DE ENGENHARIA CIVIL RELACIONADAS COM A PREVENÇÃO DE DESLIZAMENTO DE TERRAS PROVOCADAS POR ENXURRADAS; OBRAS DE ENGENHARIA CIVIL RELACIONADAS COM A PREVENÇÃO DE INUNDAÇÕES EM EDIFÍCIOS PROVOCADAS POR ENXURRADAS; OBRAS DE

ENGENHARIA PESADA; PAVIMENTAÇÃO DE ESTRADAS; PAVIMENTAÇÃO DE ESTRADAS [SELAGEM DE BURACOS]; PAVIMENTAÇÃO E LADRILHAGEM; PERFURAÇÃO DE POÇOS; PERFURAÇÃO DE POÇOS DE ÁGUA; PERFURAÇÃO DE POÇOS PARA ÁGUA E PETRÓLEO; PERFURAÇÃO DE ROCHAS; PERFURAÇÃO DE TÚNEIS; PINTURA A SPRAY; PINTURA DE CASAS; PINTURA DE EDIFÍCIOS; PINTURA DE INTERIORES E EXTERIORES; PINTURA E DECORAÇÃO DE EDIFÍCIOS; PINTURA POR PULVERIZAÇÃO; PINTURA POR SPRAY; POLIMENTO; POLIMENTO DE BETÃO; PREPARAÇÃO DE LOCAIS [CONSTRUÇÃO]; PREPARAÇÃO DE SUPERFÍCIES DE SOALHOS PARA FERRAR E REVESTIR; PREPARAÇÃO DE SUPERFÍCIES DE ESCADAS PARA REVESTIMENTO E COBERTURA; PREPARAÇÃO DE TERRENOS; PRESTAÇÃO DE INFORMAÇÕES SOBRE CONSTRUÇÃO; PRESTAÇÃO DE INFORMAÇÕES DE CONSTRUÇÃO POR MEIOS ELETRÔNICOS; PREVENÇÃO E CORREÇÃO DO ABATIMENTO DE EDIFÍCIOS; REFORÇO DE ARGAMASSA PARA PONTES; REFORÇO DE ARGAMASSA PARA PLATAFORMAS DE GÁS; REFORÇO DE ARGAMASSA PARA MINAS; REFORÇO DE ARGAMASSA PARA BARRAGENS; REFORÇO DE ARGAMASSA PARA TÚNEIS; REFORÇO DE ARGAMASSA PARA PLATAFORMAS PETROLÍFERAS; REFORÇO DE ARGAMASSA PARA FUNDAÇÕES; REFORÇO DE EDIFÍCIOS; REMOÇÃO DE RAÍZES DE ÁRVORES; REPARAÇÃO DE TRITURADORES DE LIXO; REVESTIMENTO À PROVA DE FOGO PARA EDIFÍCIOS EM FASE DE CONSTRUÇÃO; REVESTIMENTO DE BETÃO; REVESTIMENTO DE CORREDORES; REVESTIMENTO DE ESTRADAS; REVESTIMENTO DE PAVIMENTOS; REVESTIMENTO DE TIJOLOS; SERVIÇOS CONTRATADOS PARA TRABALHOS DE ELETRICIDADE; SERVIÇOS CONTRATADOS PARA COLOCAÇÃO DE PLACAS DE GESSO; SERVIÇOS DE APLICAÇÃO DE REVESTIMENTOS DE PROTEÇÃO EM EXTERIORES DE EDIFÍCIOS; SERVIÇOS DE ASSESSORAMENTO RELACIONADOS COM A CONSTRUÇÃO DE EDIFÍCIOS; SERVIÇOS DE ASSESSORIA EM MATÉRIA DE DEMOLIÇÃO DE EDIFÍCIOS; SERVIÇOS DE ASSESSORIA RELACIONADOS COM O ALCATROAMENTO; SERVIÇOS DE ASSESSORIA RELACIONADOS COM A ALTERAÇÃO DE EDIFÍCIOS; SERVIÇOS DE ASSESSORIA RELACIONADOS COM ESCAVAÇÃO; SERVIÇOS DE ASSESSORIA SOBRE CONSTRUÇÃO; SERVIÇOS DE BATE-CHAPAS; SERVIÇOS DE BATE-ESTACAS; SERVIÇOS DE BENEFICÊNCIA, NOMEADAMENTE CONSTRUÇÃO; SERVIÇOS DE CALAFETAGEM DE EDIFÍCIOS; SERVIÇOS DE CANALIZAÇÃO; SERVIÇOS DE CARPINTARIA; SERVIÇOS DE COFRAGEM; SERVIÇOS DE COLOCAÇÃO DE TELHADOS; SERVIÇOS DE COLOCAÇÃO DE AZULEJOS; SERVIÇOS DE COLOCAÇÃO DE TUBOS/CONDUTAS; SERVIÇOS DE CONSTRUÇÃO CIVIL; SERVIÇOS DE CONSTRUÇÃO DESTINADOS A FINS INDUSTRIAIS; SERVIÇOS DE CONSTRUÇÃO DE ESTRUTURAS TEMPORÁRIAS; SERVIÇOS DE CONSTRUÇÃO DE EDIFÍCIOS; SERVIÇOS DE CONSTRUÇÃO E DE EDIFICAÇÃO; SERVIÇOS DE CONSTRUÇÃO HIDRÁULICA; SERVIÇOS DE CONSTRUÇÃO RELACIONADOS COM A CONSTRUÇÃO RESIDENCIAL; SERVIÇOS DE CONSTRUÇÃO SUBAQUÁTICA; SERVIÇOS DE CONSULTADORIA RELACIONADOS COM A CONSTRUÇÃO DE EDIFÍCIOS; SERVIÇOS DE CONSULTORIA E INFORMAÇÃO RELACIONADOS COM A CONSTRUÇÃO; SERVIÇOS DE CONSULTORIA, INFORMAÇÃO E ACONSELHAMENTO RELATIVOS À CONSTRUÇÃO DE OBRAS PÚBLICAS; SERVIÇOS DE CONSULTORIA RELACIONADOS COM A CONSTRUÇÃO; SERVIÇOS DE CONSULTORIA

RELATIVOS À CONSTRUÇÃO DE OBRAS PÚBLICAS; SERVIÇOS DE DEMOLIÇÃO; SERVIÇOS DE DESMANTELAMENTO; SERVIÇOS DE DRENAGEM; SERVIÇOS DE ELEVAÇÃO MECÂNICA PARA A INDÚSTRIA DA CONSTRUÇÃO; SERVIÇOS DE EMPREENDIMENTOS IMOBILIÁRIOS [CONSTRUÇÃO]; SERVIÇOS DE EMPREITADA GERAL DE CONSTRUÇÃO; SERVIÇOS DE EMPREITEIRO DE PINTURA; SERVIÇOS DE EMPREITEIRO DE REBOCO; SERVIÇOS DE EMPREITEIRO PARA CARPINTARIA; SERVIÇOS DE EMPREITEIROS RELACIONADOS COM PAVIMENTAÇÃO; SERVIÇOS DE ENGENHARIA CIVIL DE CONSTRUÇÕES SUBMARINAS; SERVIÇOS DE ENGENHARIA CIVIL SUBTERRÂNEA; SERVIÇOS DE ESCAVAÇÃO; SERVIÇOS DE ESTABILIZAÇÃO DO FUNDO DO MAR POR INSERÇÃO DE BARRAS DE REFORÇO; SERVIÇOS DE ESTABILIZAÇÃO DO FUNDO DO MAR POR INJEÇÃO DE ARGAMASSA; SERVIÇOS DE ESTABILIZAÇÃO DE TERRAS POR INJEÇÃO DE CIMENTO; SERVIÇOS DE ESTABILIZAÇÃO DO SOLO POR INJEÇÃO DE CIMENTO; SERVIÇOS DE ESTABILIZAÇÃO DE TERRENOS POR INJEÇÃO DE CIMENTO; SERVIÇOS DE ESTABILIZAÇÃO DO SOLO POR INSERÇÃO DE BARRAS DE REFORÇO; SERVIÇOS DE ESTABILIZAÇÃO DE TERRAS POR INSERÇÃO DE BARRAS DE REFORÇO; SERVIÇOS DE ESTABILIZAÇÃO DE TERRENOS POR INSERÇÃO DE BARRAS DE REFORÇO; SERVIÇOS DE ESTABILIZAÇÃO DO FUNDO DO MAR POR INJEÇÃO DE CIMENTO; SERVIÇOS DE ESTABILIZAÇÃO DO FUNDO DO MAR ATRAVÉS DE COMPACTAÇÃO POR VIBRAÇÃO; SERVIÇOS DE ESTABILIZAÇÃO DE TERRAS POR INJEÇÃO DE CALDA DE CIMENTO; SERVIÇOS DE ESTABILIZAÇÃO DE TERRENOS POR INJEÇÃO DE ARGAMASSA; SERVIÇOS DE ESTABILIZAÇÃO DE TERRENOS ATRAVÉS DE COMPACTAÇÃO POR VIBRAÇÃO; SERVIÇOS DE ESTABILIZAÇÃO DE TERRAS POR COMPACTAÇÃO POR VIBRAÇÃO; SERVIÇOS DE ESTANQUECIDADE [CONSTRUÇÃO]; SERVIÇOS DE GESTÃO DE OBRAS; SERVIÇOS DE GESTÃO DE PROJETOS DE CONSTRUÇÃO; SERVIÇOS DE INFORMAÇÕES RELACIONADOS COM A CONSTRUÇÃO DE EDIFÍCIOS; SERVIÇOS DE INSTALAÇÃO DE CANOS (TUBOS); SERVIÇOS DE INSTALAÇÃO ELÉTRICA; SERVIÇOS DE INSTALAÇÕES DE TELHADOS; SERVIÇOS DE ISOLAMENTO; SERVIÇOS DE ISOLAMENTO [CONSTRUÇÃO]; SERVIÇOS DE ISOLAMENTO CONTRA A HUMIDADE; SERVIÇOS DE ISOLAMENTO CONTRA A HUMIDADE, PARA EDIFÍCIOS DURANTE A SUA CONSTRUÇÃO; SERVIÇOS DE ISOLAMENTO DE EDIFÍCIOS CONTRA A HUMIDADE DURANTE A CONSTRUÇÃO; SERVIÇOS DE ISOLAMENTOS [ESTANQUECIDADE] [CONSTRUÇÃO]; SERVIÇOS DE ISOLAMENTOS [ESTANQUECIDADE] NA CONSTRUÇÃO; SERVIÇOS DE ISOLAMENTOS [ESTANQUECIDADE] EM EDIFÍCIOS; SERVIÇOS DE PINTURA DE CASAS; SERVIÇOS DE PINTURA E DECORAÇÃO; SERVIÇOS DE REBOCO; SERVIÇOS DE REVESTIMENTO [PINTURA]; SERVIÇOS DE REVESTIMENTO DE SOALHOS; SERVIÇOS DE SUPERVISÃO DE CONSTRUÇÃO PARA PROJETOS DE CONSTRUÇÃO; SERVIÇOS DE SUPERVISÃO DE CONSTRUÇÃO DE EDIFÍCIOS PARA PROJETOS IMOBILIÁRIOS; SERVIÇOS DE VEDAÇÃO E CALAFETAGEM DE INTERIORES; SERVIÇOS DE VEDAÇÃO E CALAFETAGEM DE EDIFÍCIOS; SISTEMA DE ELEVAÇÃO DE EDIFÍCIOS E CONSTRUÇÕES; SOLDADURA DE ESTRUTURAS DE AÇO PARA FINS DE CONSTRUÇÃO; SUBSTITUIÇÃO DE TIJOLOS E RECONSTRUÇÃO DE FORNOS; SUPERVISÃO DA CONSTRUÇÃO DE EDIFÍCIOS; SUPERVISÃO DA CONSTRUÇÃO DE PROJETOS DE ENGENHARIA CIVIL; SUPERVISÃO DE CONSTRUÇÃO; SUPERVISÃO DE CONSTRUÇÃO DE EDIFÍCIOS;

SUPERVISÃO DE CONSTRUÇÃO SUBAQUÁTICA; SUPERVISÃO DE DEMOLIÇÃO DE CONSTRUÇÕES; SUPERVISÃO DE OBRAS DE CONSTRUÇÃO; SUPERVISÃO DE RENOVAÇÃO DE EDIFÍCIOS; SUPERVISÃO DE TRABALHOS DE CONSTRUÇÃO NO LOCAL; SUPERVISÃO DE TRABALHOS DE CONSTRUÇÃO; SUPERVISÃO DOS TRABALHOS DE ENGENHARIA EM EDIFÍCIOS; SUPERVISÃO DOS TRABALHOS DE ENGENHARIA DE ESTRUTURAS; SUPERVISÃO NO LOCAL DE CONSTRUÇÕES DE OBRAS DE ENGENHARIA CIVIL; TERRAPLANAGEM; TEXTURIZAÇÃO DE TETOS; TRABALHOS DE APLICAÇÃO DE BETONILHA; TRABALHOS DE CANALIZAÇÃO; TRABALHOS DE COBERTURA DE TELHADOS; TRABALHOS DE CONSTRUÇÃO; TRABALHOS DE CONSTRUÇÃO DE FUNDAÇÕES; TRABALHOS DE CONSTRUÇÃO PARA CASAS PREFABRICADAS; TRABALHOS DE CONSTRUÇÃO SUBTERRÂNEOS RELACIONADOS COM CONDUTAS DE ABASTECIMENTO DE GÁS; TRABALHOS DE CONSTRUÇÃO SUBTERRÂNEOS RELACIONADOS COM TUBOS DE ABASTECIMENTO DE GÁS; TRABALHOS DE CONSTRUÇÃO SUBTERRÂNEOS RELACIONADOS COM ESGOTOS; TRABALHOS DE CONSTRUÇÃO SUBTERRÂNEOS RELACIONADOS COM COLOCAÇÃO DE CONDUTAS; TRABALHOS DE CONSTRUÇÃO SUBTERRÂNEOS RELACIONADOS COM CONDUTAS DE ABASTECIMENTO DE ÁGUA; TRABALHOS DE CONSTRUÇÃO SUBTERRÂNEOS RELACIONADOS COM COLOCAÇÃO DE ALICERCES; TRABALHOS DE CONSTRUÇÃO SUBTERRÂNEOS RELACIONADOS COM A INSTALAÇÃO DE FIOS; TRABALHOS DE CONSTRUÇÃO SUBTERRÂNEOS RELACIONADOS COM CABLAGENS; TRABALHOS DE CONSTRUÇÃO SUBTERRÂNEOS RELACIONADOS COM CANALIZAÇÕES; TRABALHOS DE CONSTRUÇÃO SUBTERRÂNEOS RELACIONADOS COM TUBOS DE ABASTECIMENTO DE ÁGUA; TRABALHOS DE PINTURA; TRABALHOS DE PINTURA E DE ENVERNIZAMENTO; TRABALHOS DE PINTURA [INTERIORES E EXTERIORES]; TRABALHOS EM GESSO; TRITURAÇÃO DE BETÃO; URBANIZAÇÃO DE TERRENOS PARA CONSTRUÇÃO; VEDAÇÃO DE EDIFÍCIOS DURANTE A CONSTRUÇÃO; VEDANTES DE PAVIMENTOS

(591)

(540)

NORENG

(550)

(210) **622750**

MNA

(220) 2019.04.18

(300)

(730) **PT FEDERAÇÃO DE MOTOCICLISMO DE PORTUGAL**

(511) 39 ORGANIZAÇÃO DE PASSEIOS MOTOTURÍSTICOS

(591) PRETO BRANCO AMARELO;

(540)



(550)

(531) 26.1.18 ; 27.99.1

(210) **622751**

MNA

(220) 2019.04.18

(300)

(730) **PT FEDERAÇÃO DE MOTOCICLISMO DE PORTUGAL**

(511) 16 REVISTAS ESPECIALIZADAS; REVISTAS [JORNAIS]

(591) PRETO BRANCO AZUL;

(540)



(550)

(531) 26.4.22

(210) **622752**

MNA

(220) 2019.04.18

(300)

(730) **PT CANAL Q S.A.**

(511) 38 DIFUSÃO DE CONTEÚDOS DE SOM, VÍDEO E MULTIMÉDIA ATRAVÉS DA INTERNET E OUTRAS REDES DE COMUNICAÇÃO

41 DISPONIBILIZAÇÃO DE PROGRAMAS DE TELEVISÃO, NÃO DESCARREGÁVEIS, ATRAVÉS DE SERVIÇOS DE VÍDEO-ON-DEMAND; EXIBIÇÃO DE PROGRAMAS DE ENTRETENIMENTO PRÉ-GRAVADO; FORNECIMENTO DE FILMES E PROGRAMAS DE TELEVISÃO, NÃO PASSÍVEIS DE DOWNLOAD, VIA CANAIS DE TELEVISÃO PAGAR PARA VER; PREPARAÇÃO DE PROGRAMAS DE DIVERTIMENTO PARA TRANSMISSÃO; PRODUÇÃO DE PROGRAMAS DE RÁDIO E DE TELEVISÃO; PRODUÇÃO DE ENTRETENIMENTO SOB A FORMA DE PROGRAMAS DE TELEVISÃO

(591)

(540)

HERÓIS DO MIC

(550)

(210) **622755**

MNA

(220) 2019.04.18

(300)

(730) **PT SARA ALEXANDRA GONÇALVES CAMPOS**

(511) 41 CRIAÇÃO DE FORMATOS PARA PROGRAMAS DE TELEVISÃO; PRODUÇÃO DE PROGRAMAS DE TELEVISÃO EDUCATIVOS; PREPARAÇÃO DE PROGRAMAS DE RÁDIO E DE TELEVISÃO; PREPARAÇÃO E PRODUÇÃO DE PROGRAMAS DE TELEVISÃO E DE RÁDIO; PREPARAÇÃO DE

PROGRAMAS DE TELEVISÃO; MONTAGEM DE PROGRAMAS DE TELEVISÃO; DISPONIBILIZAÇÃO DE PROGRAMAS DE ENTRETENIMENTO MULTIMÉDIA ATRAVÉS DE TELEVISÃO, BANDA LARGA, WIRELESS E SERVIÇOS ONLINE; PRODUÇÃO DE ENTRETENIMENTO SOB A FORMA DE PROGRAMAS DE TELEVISÃO; PRODUÇÃO DE PROGRAMAS DE TELEVISÃO; PRODUÇÃO DE PROGRAMAS DE RÁDIO, DE FILMES E DE PROGRAMAS DE TELEVISÃO; PRODUÇÃO DE PROGRAMAS DE ENTRETENIMENTO EM TELEVISÃO; PRODUÇÃO DE PROGRAMAS DE TELEVISÃO DE DIVERSÃO; PRODUÇÃO DE PROGRAMAS DE TELEVISÃO POR CABO; PRODUÇÃO DE PROGRAMAS DE TELEVISÃO PARA RADIODIFUSÃO ATRAVÉS DE DISPOSITIVOS MÓVEIS; SERVIÇOS DE PRODUÇÃO DE FILMES CINEMATOGRAFÍCOS ANIMADOS E DE PROGRAMAS DE TELEVISÃO

(591)

(540)

'BORA AMBIENTAR

(550)

(210) **622756**

MNA

(220) 2019.04.18

(300)

(730) **PT CARISMA GRADUAL, LDA**

(511) 33 ESSÊNCIAS ALCOÓLICAS; EXTRACTOS DE FRUTOS COM ÁLCOOL; EXTRATOS ALCOÓLICOS; EXTRATOS DE FRUTA COM ÁLCOOL; ABSINTO; AGUARDENTE; AGUARDENTE COREANA [SOJU]; AGUARDENTE [BEBIDAS ESPIRITUOSAS À BASE DE CANA-DE-AÇÚCAR]; AGUARDENTES; AGUARDENTES CHINESAS À BASE DE SORGO; ÁLCOOL DE ARROZ [AWAMORI]; ANIS; ANISETE; ARACA; ARAK; BEBIDAS ALCOÓLICAS FERMENTADAS; BEBIDAS DESTILADAS; BEBIDAS ESPIRITUOSAS; BEBIDAS ESPIRITUOSAS CHINESAS DE SORGO [GAOLIAN-JIOU]; BEBIDAS ESPIRITUOSAS DESTILADAS; BEBIDAS ESPIRITUOSAS POTÁVEIS; BRANDY PARA COZINHAR; CACHAÇA; CALVADOS [BEBIDA ALCOÓLICA DESTILADA]; CEREJAS (AGUARDENTE DE -) [KIRSCH]; CONHAQUE [BRANDY]; CURAÇAU; DIGESTIVOS [LICORES E BEBIDAS ALCOÓLICAS]; DIGESTIVOS [LICORES E VINHOS]; ESPIRITUOSOS (BEBIDAS ALCOÓLICAS); EXTRATOS DE LICORES ESPIRITUOSOS; GEMADA ALCOÓLICA; GENEBRA [AGUARDENTE]; GIN; GRAPPA; AGUARDENTE DE PÊRA; ÁLCOOL DE ARROZ; AMARGOS [LICORES]; BAIJU [BEBIDA ALCOÓLICA DESTILADA CHINESA]; BEBIDAS ALCOÓLICAS PRÉ-MISTURADAS; BEBIDAS APERITIVAS; BEBIDAS COM BAIXO TEOR ALCOÓLICO; BEBIDAS ESPIRITUOSAS E LICORES; BEBIDAS GASEIFICADAS COM ÁLCOOL, EXCLUINDO CERVEJA; COCKTAILS; GELATINAS ALCOÓLICAS; HIDROMEL; LICORES ALCOÓLICOS DE SABOR AMARGO; NIRA [BEBIDA ALCOÓLICA À BASE DE CANA DE AÇÚCAR]; VINHO; VINHOS; AMONTILLADO; VERMUTE; VINHO DE XEREZ; VINHOS ESPUMANTES BRANCOS; VINHOS ESPUMANTES TINTOS; CIDRA SECA; SIDRA DOCE; APERITIVOS À BASE DE BEBIDAS ALCOÓLICAS; APERITIVOS À BASE DE VINHO; APERITIVOS ALCOÓLICOS AMARGOS; BEBIDAS À BASE DE RUM; BEBIDAS À BASE DE VINHO E SUMO DE FRUTOS; BEBIDAS ALCOÓLICAS À BASE DE CAFÉ; BEBIDAS ALCOÓLICAS À BASE DE CHÁ; BEBIDAS

ALCOÓLICAS AROMATIZADAS; BEBIDAS ALCOÓLICAS COM LEITE; BEBIDAS ALCOÓLICAS CONTENDO FRUTOS; BEBIDAS ALCOÓLICAS CONTENDO FRUTAS; BEBIDAS ALCOÓLICAS DE FRUTAS; BEBIDAS ALCOÓLICAS PRÉ-MISTURADAS, OUTRAS QUE NÃO À BASE DE CERVEJA; BEBIDAS ENERGÉTICAS COM ÁLCOOL; BEBIDAS QUE CONTÊM VINHO [SPRITZERS]; ÁGUA-PÉ; APERITIVOS À BASE DE LICOR ALCOÓLICO DESTILADO; BEBIDAS À BASE DE VINHO; SANGRIA; VINHO À BASE DE FRAMBOESA PRETA [BOKBUNJAJU]; VINHO BRANCO; VINHO DE ACANTHOPANAX [OGAPIJU]; VINHO DE AMORAS; VINHO DE ARROZ AMARELO; VINHO DE ARROZ TRADICIONAL COREANO [MAKGEOLI]; VINHO DE MORANGOS; VINHO DE UVAS; VINHO ESPUMANTE DE FRUTOS; VINHO ESPUMANTE DE UVAS; VINHO TINTO; VINHOS ALCOÓLICOS; VINHOS COM BAIXO TEOR DE ÁLCOOL; VINHOS COM INDICAÇÃO GEOGRÁFICA PROTEGIDA; VINHOS DE DENOMINAÇÕES DE ORIGEM PROTEGIDAS; VINHOS DE FRUTA; VINHOS DE MESA; VINHOS DE SOBREMESA; VINHOS DE UVAS DOCES JAPONESAS QUE CONTÊM EXTRATOS DE GINSENG E CASCA DE QUINA; VINHOS DOCES; VINHOS ESPUMANTES; VINHOS ESPUMANTES NATURAIS; VINHOS FORTIFICADOS; VINHOS GENEROSOS; VINHOS PARA COZINHAR; VINHOS QUENTES (VINHOS AQUECIDOS E ADOÇADOS COM ESPECIARIAS); VINHOS ROSÉ; VINHOS SEM GÁS; KIRSCH; LICOR BRANCO CHINÊS [BAIGANR]; LICOR BRANCO JAPONÊS [SHOCHU]; LICOR DE CEVADA DESCASCADA; LICOR DE GENGIBRE; LICOR DE GINJA; LICOR DE GINSENG VERMELHO; LICOR DE GROSELHA PRETA; LICOR DE MENTA; LICOR FERMENTADO CHINÊS [LAOJIOU]; LICOR JAPONÊS AROMATIZADO COM EXTRATOS DE AMEIXAS ASIÁTICAS; LICOR JAPONÊS AROMATIZADO COM EXTRATOS DE AGULHAS DE PINHEIRO; LICOR JAPONÊS COM EXTRATOS DE ALGAS; LICOR TÓNICO AROMATIZADO COM EXTRATOS DE AMEIXA JAPONESA [UMESHU]; LICOR TÓNICO AROMATIZADO COM EXTRATOS DE AGULHA DE PINHEIRO [MATSUBA-ZAKE]; LICOR TÓNICO COM EXTRATOS DE ERVAS [HOMEISHU]; LICOR TÓNICO COM EXTRATOS DE COBRA MAMUSHI [MAMUSHI-ZAKE]; LICORES; LICORES À BASE DE CAFÉ; LICORES À BASE DE WHISKY ESCOCÊS; LICORES CONTENDO NATAS; LICORES CREMOSOS; LICORES DE ERVAS; LICORES JAPONESES REGENERADOS [NAOSHI]; LICORES TÓNICOS AROMATIZADOS; MISTURA DE LICORES CHINESES [WUJIAPIE-JIOU]; RUM; RUM COM ADIÇÃO DE VITAMINAS; RUM DE SUMO DE CANA-DE-AÇÚCAR; SAKÉ; SAQUÉ; SHOCHU [AGUARDENTES]; SUCEDÂNEOS DO SAQUÉ; UÍSQUE BOURBON; VODKA; WHISKY; WHISKY DE MALTE; WHISKY CANADIANO; WHISKY DE MISTURA; WHISKY ESCOCÊS

(591)

(540)

(550)

ALUCINADO

(210) **622760**

MNA

(220) 2019.04.18

(300)

(730) **PT CARISMA GRADUAL, LDA**

(511) 33 ESSÊNCIAS ALCOÓLICAS; EXTRACTOS DE FRUTOS COM ÁLCOOL; EXTRATOS ALCOÓLICOS;

EXTRATOS DE FRUTA COM ÁLCOOL; ABSINTO; AGUARDENTE; AGUARDENTE [BEBIDAS ESPIRITUOSAS À BASE DE CANA-DE-AÇÚCAR]; AGUARDENTE COREANA [SOJU]; AGUARDENTES; AGUARDENTES CHINESAS À BASE DE SORGO; ÁLCOOL DE ARROZ [AWAMORI]; ANIS; ANISETE; ARACA; ARAK; BEBIDAS ALCOÓLICAS FERMENTADAS; BEBIDAS DESTILADAS; BEBIDAS ESPIRITUOSAS; BEBIDAS ESPIRITUOSAS CHINESAS DE SORGO [GAOLIAN-JIOU]; BEBIDAS ESPIRITUOSAS POTÁVEIS; BRANDY PARA COZINHAR; CACHAÇA; CALVADOS [BEBIDA ALCOÓLICA DESTILADA]; CEREJAS (AGUARDENTE DE -) [KIRSCH]; CONHAQUE [BRANDY]; CURAÇAU; DIGESTIVOS [LICORES E BEBIDAS ALCOÓLICAS]; DIGESTIVOS [LICORES E VINHOS]; ESPIRITUOSOS (BEBIDAS ALCOÓLICAS); EXTRATOS DE LICORES ESPIRITUOSOS; GEMADA ALCOÓLICA; GENEBRA [AGUARDENTE]; GIN; GRAPPA; KIRSCH; LICOR BRANCO CHINÊS [BAIGANR]; LICOR BRANCO JAPONÊS [SHOCHU]; LICOR DE CEVADA DESCASCADA; LICOR DE GENGIBRE; LICOR DE GINJA; LICOR DE GINSENG VERMELHO; LICOR DE GROSELHA PRETA; LICOR DE MENTA; LICOR FERMENTADO CHINÊS [LAOJIOU]; LICOR JAPONÊS AROMATIZADO COM EXTRATOS DE AMEIXAS ASIÁTICAS; LICOR JAPONÊS AROMATIZADO COM EXTRATOS DE AGULHAS DE PINHEIRO; LICOR JAPONÊS COM EXTRATOS DE ALGAS; LICOR TÓNICO AROMATIZADO COM EXTRATOS DE AMEIXA JAPONESA [UMESHU]; LICOR TÓNICO AROMATIZADO COM EXTRATOS DE AGULHA DE PINHEIRO [MATSUBA-ZAKE]; LICOR TÓNICO COM EXTRATOS DE ERVAS [HOMEISHU]; LICOR TÓNICO COM EXTRATOS DE COBRA MAMUSHI [MAMUSHI-ZAKE]; LICORES; LICORES À BASE DE CAFÉ; LICORES À BASE DE WHISKY ESCOCÊS; LICORES CONTENDO NATAS; LICORES CREMOSOS; LICORES DE ERVAS; LICORES JAPONESES REGENERADOS [NAOSHI]; LICORES TÓNICOS AROMATIZADOS; RUM; MISTURA DE LICORES CHINESES [WUJIAPIE-JIOU]; RUM COM ADIÇÃO DE VITAMINAS; RUM DE SUMO DE CANA-DE-AÇÚCAR; SAQUÉ; SAQUÉ; SHOCHU [AGUARDENTES]; SUCEDÂNEOS DO SAQUÉ; UÍSQUE BOURBON; VODKA; WHISKY; WHISKY CANADIANO; WHISKY DE MALTE; WHISKY DE MISTURA; WHISKY ESCOCÊS; ÁGUA-PÉ; APERITIVOS À BASE DE LICOR ALCOÓLICO DESTILADO; BEBIDAS À BASE DE VINHO; BEBIDAS QUE CONTÊM VINHO [SPRITZERS]; SANGRIA; VINHO À BASE DE FRAMBOESA PRETA [BOKBUNJAJU]; VINHO BRANCO; VINHO DE ACANTHOPANAX [OGAPIJU]; VINHO DE AMORAS; VINHO DE ARROZ AMARELO; VINHO DE ARROZ TRADICIONAL COREANO [MAKGEOLI]; VINHO DE MORANGOS; VINHO DE UVAS; VINHO ESPUMANTE DE FRUTOS; VINHO ESPUMANTE DE UVAS; VINHO TINTO; VINHOS ALCOÓLICOS; VINHOS COM BAIXO TEOR DE ÁLCOOL; VINHOS COM INDICAÇÃO GEOGRÁFICA PROTEGIDA; VINHOS DE DENOMINAÇÕES DE ORIGEM PROTEGIDAS; VINHOS DE FRUTA; VINHOS DE MESA; VINHOS DE SOBREMESA; VINHOS DE UVAS DOCES JAPONESAS QUE CONTÊM EXTRATOS DE GINSENG E CASCA DE QUINA; VINHOS DOCES; VINHOS ESPUMANTES; VINHOS ESPUMANTES NATURAIS; VINHOS FORTIFICADOS; VINHOS GENEROSOS; VINHOS PARA COZINHAR; VINHOS QUENTES (VINHOS AQUECIDOS E ADOÇADOS COM ESPECIARIAS); VINHOS ROSÉ; VINHOS SEM GÁS; AGUARDENTE DE PÊRA; ÁLCOOL DE ARROZ; AMARGOS [LICORES]; BAIJIU [BEBIDA ALCOÓLICA DESTILADA CHINESA]; BEBIDAS ALCOÓLICAS PRÉ-MISTURADAS; BEBIDAS APERITIVAS; BEBIDAS COM BAIXO TEOR ALCOÓLICO; BEBIDAS ESPIRITUOSAS E LICORES;

BEBIDAS GASEIFICADAS COM ÁLCOOL, EXCLUINDO CERVEJA; COCKTAILS; GELATINAS ALCOÓLICAS; HIDROMEL; LICORES ALCOÓLICOS DE SABOR AMARGO; NIRA [BEBIDA ALCOÓLICA À BASE DE CANA DE AÇÚCAR]; VINHO; VINHOS; CIDRA SECA; SIDRA DOCE; APERITIVOS À BASE DE BEBIDAS ALCOÓLICAS; APERITIVOS À BASE DE VINHO; APERITIVOS ALCOÓLICOS AMARGOS; BEBIDAS À BASE DE RUM; BEBIDAS À BASE DE VINHO E SUMO DE FRUTOS; BEBIDAS ALCOÓLICAS À BASE DE CAFÉ; BEBIDAS ALCOÓLICAS À BASE DE CHÁ; BEBIDAS ALCOÓLICAS AROMATIZADAS; BEBIDAS ALCOÓLICAS COM LEITE; BEBIDAS ALCOÓLICAS CONTENDO FRUTOS; BEBIDAS ALCOÓLICAS CONTENDO FRUTAS; BEBIDAS ALCOÓLICAS PRÉ-MISTURADAS, OUTRAS QUE NÃO À BASE DE CERVEJA; BEBIDAS ENERGÉTICAS COM ÁLCOOL; COCKTAILS ALCOÓLICOS PREPARADOS; COCKTAILS DE FRUTAS COM ÁLCOOL; COCKTAILS COM ÁLCOOL SOB A FORMA DE GELATINAS REFRIGERADAS; COCKTAILS DE VINHO PREPARADOS; MISTURA JAPONESA DE LICOR À BASE DE ARROZ DOCE [SHIRO-ZAKE]; PONCHE ALCOÓLICO; PONCHE DERUM; PONCHES DE VINHO; VINHOS DE APERITIVO

(591)

(540)

(550)

FORA DE ESTRADA

(210) **622762**

MNA

(220) 2019.04.18

(300)

(730) **PT ANA RITA SANTOS BASTOS SILVA**

(511) 41 ACADEMIAS [EDUCAÇÃO]; PUBLICAÇÃO DE GUIAS PEDAGÓGICOS E FORMATIVOS; PUBLICAÇÃO DE DOCUMENTOS NO DOMÍNIO DA FORMAÇÃO, CIÊNCIA, DIREITO PÚBLICO E ASSUNTOS SOCIAIS; PUBLICAÇÃO DE MATERIAIS EDUCATIVOS; PUBLICAÇÃO DE MATERIAL ACESSÍVEL A PARTIR DE BASES DE DADOS OU DA INTERNET; PUBLICAÇÃO DE TEXTOS; PUBLICAÇÃO ONLINE DE MATERIAL MULTIMÉDIA; DEMONSTRAÇÕES PEDAGÓGICAS; DIVULGAÇÃO DE MATERIAL EDUCATIVO; FORMAÇÃO PARA PAIS RELACIONADA COM TÉCNICAS PARENTAIS; INFORMAÇÃO RELACIONADA COM EDUCAÇÃO FORNECIDA ON-LINE A PARTIR DE UMA BASE DE DADOS INFORMÁTICA OU DA INTERNET

(591)

(540)

(550)

ACADEMIA DA MÃE

(210) **622763**

MNA

(220) 2019.04.18

(300)

(730) **PT ERNESTO SOUSA LEITE**

(511) 41 PRODUÇÃO DE EVENTOS AO VIVO; PRODUÇÃO DE EVENTOS DE ENTRETENIMENTO AO VIVO; RESERVA DE BILHETES PARA EVENTOS

CULTURAIS; RESERVA DE LUGARES PARA EVENTOS RECREATIVOS; APRESENTAÇÃO DE ESPECTÁCULOS DE MÚSICA; ORGANIZAÇÃO DE ESPECTÁCULOS DE ENTRETENIMENTO; ORGANIZAÇÃO E APRESENTAÇÃO DE ESPECTÁCULOS; APRESENTAÇÃO DE ESPECTÁCULOS DE VARIEDADE

(591)

(540)

LISBON'FUTURE

(550)

(210) **622764** MNA

(220) 2019.04.18

(300)

(730) **PT CS10 INVESTIMENTOS, SOCIEDADE UNIPessoal LDA**

(511) 33 VINHO BRANCO; VINHO DE UVAS; VINHO ESPUMANTE DE UVAS; VINHO TINTO; VINHOS ALCOÓLICOS; VINHOS COM BAIXO TEOR DE ÁLCOOL; VINHOS COM INDICAÇÃO GEOGRÁFICA PROTEGIDA; VINHOS DE DENOMINAÇÕES DE ORIGEM PROTEGIDAS; VINHOS DE MESA; VINHOS DE SOBREMESA; VINHOS DOCES; VINHOS ESPUMANTES; VINHOS ESPUMANTES NATURAIS; VINHOS GENEROSOS; VINHOS ROSÉ; VINHOS SEM GÁS

(591)

(540)

ENCANTADOR

(550)

(210) **622772** MNA

(220) 2019.04.18

(300)

(730) **PT ABÍLIO FREIRE, LDA**

(511) 24 ARTIGOS TÊXTEIS EM PEÇA FEITOS DE ALGODÃO; COBERTORES DE ALGODÃO; COBERTORES DE CAMA À BASE DE ALGODÃO; MISTURA DE TECIDOS À BASE DE ALGODÃO; TECIDO DE ALGODÃO; PANOS DE ALGODÃO; TECIDO DE ALGODÃO COM ESTAMPAS DE CORES; TECIDOS DE ALGODÃO; TECIDOS EM ALGODÃO; TECIDOS EM MALHA DE ALGODÃO; TECIDOS TRICOTADOS EM FIOS DE ALGODÃO; TÊXTEIS DE ALGODÃO; TOALHAS DE ALGODÃO JAPONESAS (TENUGUI)

35 SERVIÇOS DE COMÉRCIO A RETALHO RELACIONADOS COM A VENDA DE VESTUÁRIO E ACESSÓRIOS DE VESTUÁRIO; SERVIÇOS DE LOJAS DE VENDA A RETALHO NO SETOR DO VESTUÁRIO; SERVIÇOS DE LOJAS DE VENDA A RETALHO ONLINE RELACIONADOS COM VESTUÁRIO; SERVIÇOS DE VENDA A RETALHO ON-LINE RELATIVOS A ARTIGOS DE VESTUÁRIO; SERVIÇOS DE VENDA A RETALHO RELATIVOS A VESTUÁRIO; SERVIÇOS DE ENCOMENDA POR GROSSO; SERVIÇOS DE VENDA POR GROSSO RELATIVOS A VESTUÁRIO

(591)

(540)

COTTON BABY - BEBÉ DE ALGODÃO

(550)

(210) **622773** MNA

(220) 2019.04.18

(300)

(730) **PT ABÍLIO ANTÓNIO BARATA DE MAGALHÃES**

(511) 09 SOFTWARE EMPRESARIAL

(591)

(540)

TAXICONTA

(550)

(210) **622775** MNA

(220) 2019.04.18

(300)

(730) **PT MARIA FILOMENA DOS SANTOS GOMES PINTO BASTO**

(511) 16 LIVROS; LIVROS DE CUPÕES; LIVROS DE REGRAS

(591)

(540)

ARQUEU EDITORA

(550)

(210) **622777** MNA

(220) 2019.04.18

(300)

(730) **PT LIDERFRESH, LDA**

(511) 29 OVOS; OVOS CONGELADOS; OVOS DE GALINHA; OVOS EM CONSERVA; OVOS EM PÓ; OVOS LÍQUIDOS; OVOS PROCESSADOS; SUBSTITUTOS DOS OVOS

(591)

(540)

RICOVO

(550)

(210) **622778** MNA

(220) 2019.04.18

(300)

(730) **PT MIGUEL FLORENTINO DA SILVA FERNANDES VAZ**

(511) 33 VINHO BRANCO; VINHO TINTO; VINHOS DE MESA; VINHOS ROSÉ; VINHOS DOCES

(591)
(540)
**QUINTA DE SÃO ROMÃO
VIZELA**

(550)

(210) **622779** MNA
(220) 2019.04.18
(300)
(730) **PT HORTA DO MERCADO, UNIPessoal,
LDA**

(511) 31 ÁRVORES VIDEIRAS; COROAS DE FLORES FRESCAS; ERVAS [PLANTAS]; ERVAS SECAS PARA DECORAÇÃO; FLORES; FLORES NATURAIS; PLANTAS DE ALOE VERA; PLANTAS E FLORES NATURAIS; PLANTAS DE VIVEIRO; PLANTAS EM VASOS; PLANTAS FRESCAS; ROSAS [PLANTAS]; SEMENTES, BOLBOS E SEMEITEIRAS PARA CRIAÇÃO DE PLANTAS

(591)

(540)

**MERCADO DAS FLORES DE
BENFICA**

(550)

(210) **622781** MNA
(220) 2019.04.18
(300)
(730) **PT FILIPE JOSÉ NETO CAETANO**
(511) 42 ENGENHARIA INFORMÁTICA
44 AGRICULTURA

(591)

(540)

COFARM

(550)

(210) **622782** MNA
(220) 2019.04.18
(300)
(730) **PT EXUBERDIALOGO, LDA**
(511) 39 AGÊNCIAS DE RESERVAS DE VIAGENS

(591)

(540)

INGOTRAVEL

(550)

(210) **622783** MNA
(220) 2019.04.18
(300)
(730) **PT JOSÉ RIBEIRO TEIXEIRA BORBA**

(511) 16 CARTÕES DIDÁTICOS; CARTÕES FESTIVOS; CARTÕES ILUSTRADOS; CARTÕES PARA PRESENTES; MANUAIS DE INSTRUÇÃO MUSICAL; MANUAIS DE INFORMÁTICA; MANUAIS DE FUNCIONAMENTO PARA USO COM COMPUTADORES; MANUAIS DE ENSINO; MANUAIS DE COMPUTADORES; ADESIVOS AUTOCOLANTES; ADESIVOS DECORATIVOS PARA SOLAS DE SAPATOS; AGENDA PLANIFICADORA; AGENDAS; ANUÁRIOS [PUBLICAÇÕES IMPRESSAS]; AGENDAS COM CAPAS DE COURO; AGENDAS PARA NÚMEROS DE TELEFONE; AGENDAS PESSOAIS; AGENDAS [PRODUTOS DE IMPRESSÃO]; ANÉIS PARA CHARUTOS; ALMANAQUES; ANUÁRIOS; LIVROS; LIVROS DE FATURAS; PAPEL PARA CARTÕES DE VISITA [PRODUTO SEMIACABADO]; CARTÕES DE AGRADECIMENTO; CARTÕES DE ANIVERSÁRIO; CARTÕES DE BOAS-FESTAS; CARTÕES DE BOAS-VINDAS; CARTÕES DE CONVITE; CARTÕES DE MOTIVAÇÃO; CARTÕES DE NATAL; CARTÕES DE VISITA; CARTÕES IMPRESSOS; CARTÕES IMPRESSOS COM NOMES PARA USO EM EVENTOS ESPECIAIS; CARTÕES POSTAIS; ENVELOPES; ENVELOPES [PAPELARIA]

(591)

(540)



(550)

(531) 27.5.22

(210) **622784** MNA
(220) 2019.04.19
(300)
(730) **PT PATRÍCIA A. A. DE MAGALHÃES**
(511) 33 VINHOS; VINHOS GENEROSOS; VINHOS FORTIFICADOS; VINHOS ESPUMANTES; VINHOS DE MESA; VINHO BRANCO; VINHO TINTO; VINHOS DE SOBREMESA; VINHOS ROSÉ

(591)

(540)

**MORPHOSIS VINHA DA
PEDREIRA**

(550)

PESSOAL; ACOMPANHAMENTO TÉCNICO;
ACOMPANHAMENTO TÉCNICO PESSOAL
(FORMAÇÃO)

(210) **622788** MNA

(220) 2019.04.19

(300)

(730) **PT MARCO JOSÉ FERREIRA INÁCIO**

(511) 43 SERVIÇOS DE SNACK-BAR; RESTAURANTES PARA SERVIÇO RÁPIDO E PERMANENTE (SNACK-BARES); RESTAURANTES DE GRELHADOS; RESTAURANTES DE IGUARIAS REFINADAS; RESTAURANTES DE SELF-SERVICE; RESTAURANTES DE COMIDA RÁPIDA (FAST FOOD); RESERVA DE MESAS EM RESTAURANTES; REALIZAÇÃO DE RESERVAS E MARCAÇÕES PARA RESTAURANTES E REFEIÇÕES; FORNECIMENTO DE RECENSÕES DE RESTAURANTES E BARES; FORNECIMENTO DE ALIMENTOS E BEBIDAS EM RESTAURANTES E BARES; FORNECIMENTO DE ALIMENTOS E BEBIDAS PARA CLIENTES DE RESTAURANTES; SERVIÇOS DE ALIMENTAÇÃO E BEBIDAS EM RESTAURANTES E BARES; SERVIÇOS DE ALIMENTAÇÃO E BEBIDAS PARA CLIENTES DE RESTAURANTES; SERVIÇOS DE RESTAURANTE COM VENDA DE COMIDA PARA FORA; SERVIÇOS DE RESTAURANTE DE COMIDA RÁPIDA; SERVIÇOS DE RESTAURANTE DE COMIDA PARA FORA; SERVIÇOS DE RESTAURANTE E BAR; SERVIÇOS DE RESTAURANTES

(591)

(540)

RESTAURANTE SALITRA

(550)

(591)

(540)

**BE.LIVE COACHING E
FORMAÇÃO**

(550)

(210) **622794** MNA

(220) 2019.04.21

(300)

(730) **PT ENVIRONMENTAL WAVES -
ENGINEERING AND CONSULTING,
UNIPESSOAL LDA**

(511) 11 APARELHOS DE DESINFECÇÃO DA ÁGUA; APARELHOS DE TRATAMENTO DE ÁGUAS RESIDUAIS; ESTAÇÕES DE TRATAMENTO DE ÁGUAS RESIDUAIS; INSTALAÇÕES DE PURIFICAÇÃO DA ÁGUA DAS CHUVAS; INSTALAÇÕES PARA A PURIFICAÇÃO DA ÁGUA
40 TRATAMENTO DE ÁGUAS RESIDUAIS; TRATAMENTO DA ÁGUA

(591)

(540)

WATER INTELLIGENCE

(550)

(210) **622792** MNA

(220) 2019.04.20

(300)

(730) **PT FUNNY GREY, UNIPESSOAL LDA**

(511) 30 CAFÉ; CAFÉ DESCAFEINADO; CAFÉ EM GRÃO; CAFÉ MOÍDO; CAFÉ [TORRADO, EM PÓ, EM GRÃO OU COMO BEBIDA]; CÁPSULAS DE CAFÉ; GRÃOS DE CAFÉ TORRADOS

(591)

(540)

LISBON CAFFÉ

(550)

(210) **622797** MNA

(220) 2019.04.21

(300)

(730) **PT JOAO LUIS HENRIQUES GAMITO
RIBEIRO
PT MIGUEL PEDRO CASTEL-BRANCO DE
GOUVEIA DURAO**

(511) 35 ACONSELHAMENTO NA ÁREA DE GESTÃO DE NEGÓCIOS E MARKETING; AGÊNCIAS DE PUBLICIDADE; DESENVOLVIMENTO DE ESTRATÉGIAS E CONCEITOS DE MARKETING; ELABORAÇÃO DE ANÚNCIOS; ELABORAÇÃO DE RELATÓRIOS DE MARKETING; GESTÃO PROMOCIONAL DE CELEBRIDADES; INVESTIGAÇÃO EM PUBLICIDADE; MARKETING; SERVIÇOS PUBLICITÁRIOS; SERVIÇOS DE PUBLICIDADE E MARKETING; SERVIÇOS DE ESTRATÉGIA DA MARCA; SERVIÇOS DE CRIAÇÃO DE MARCAS; SERVIÇOS DE AGÊNCIA DE PUBLICIDADE; REDAÇÃO DE PUBLICIDADE; PUBLICIDADE E MARKETING; PUBLICIDADE; SERVIÇOS DE CONSULTORIA, ACONSELHAMENTO E ASSISTÊNCIA EM PUBLICIDADE, MARKETING E PROMOÇÃO; SERVIÇOS DE PUBLICIDADE PARA A CRIAÇÃO DE IDENTIDADE CORPORATIVA E DE MARCA; PRODUÇÃO DE MATERIAL PUBLICITÁRIO; PRODUÇÃO DE ANÚNCIOS; PRESTAÇÃO DE SERVIÇOS DE PUBLICIDADE; PREPARAÇÃO DE CAMPANHAS PUBLICITÁRIAS; PLANEAMENTO DE ESTRATÉGIAS DE MARKETING; CRIAÇÃO DE MATERIAL PUBLICITÁRIO; CONCEÇÃO DE MATERIAIS PUBLICITÁRIOS

(210) **622793** MNA

(220) 2019.04.20

(300)

(730) **PT PATRÍCIA FITAS FLORÊNCIO DE
OLIVEIRA**

(511) 41 ACOMPANHAMENTO (COACHING) EM MATÉRIA DE ECONOMIA E GESTÃO; COACHING [FORMAÇÃO]; COACHING RELACIONADO COM FINANÇAS; SERVIÇO DE EDUCAÇÃO NO ÂMBITO DO COACHING; CURSOS DE DESENVOLVIMENTO PESSOAL; FORNECIMENTO DE CURSOS DE FORMAÇÃO EM MATÉRIA DE DESENVOLVIMENTO PESSOAL; FORMAÇÃO EM DESENVOLVIMENTO

(591)
(540)

STREAM AND TOUGH GUY

(550)



(210) **622801** MNA

(220) 2019.04.22

(300)

(730) **DEMERCK KGAA**

(511) 05 PREPARAÇÕES FARMACÊUTICAS ORAIS PARA O CONTROLO/REGULAÇÃO DA HIPERTENSÃO ESSENCIAL. (550)

(591)

(540)

(531) 2.3.2

ROMRIVA

(550)

(210) **622811** MNA

(220) 2019.04.18

(300)

(730) **PT VITOR MANUEL SOARES DE OLIVEIRA**

(511) 36 CONSULTADORIA IMOBILIÁRIA; CONSULTADORIA RELATIVA À COMPRA DE BENS IMOBILIÁRIOS; CONSULTAS IMOBILIÁRIAS; GESTÃO DE BENS IMOBILIÁRIOS

(210) **622802** MNA

(220) 2019.04.22

(300)

(730) **DEMERCK KGAA**

(511) 05 PREPARAÇÕES FARMACÊUTICAS ORAIS PARA O CONTROLO/REGULAÇÃO DA HIPERTENSÃO ESSENCIAL. (591)

(591)

(540)

(591)

(540)

SOLU€IONA CAPITAL

(591)

(540)

(550)

(531) 24.17.18 ; 27.3.15 ; 27.99.3

ROMBIDUX

(550)

(210) **622855** MNA

(220) 2019.04.18

(300)

(730) **PT ASSEMBLEIA DA REPÚBLICA**

(511) 16 ADESIVOS (MATÉRIAS COLANTES) PARA PAPELARIA E PARA USO DOMÉSTICO; ADESIVOS (MATÉRIAS COLANTES) PARA PAPELARIA; ADESIVOS [MATÉRIAS COLANTES] PARA PAPELARIA OU PARA USO DOMÉSTICO; ADESIVOS [PAPELARIA]; ADESIVOS PARA PAPELARIA; ADESIVOS PARA PAPELARIA OU USO DOMÉSTICO; ADESIVOS PLÁSTICOS PARA ARTIGOS DE PAPELARIA OU PARA USO DOMÉSTICO; AGRAFADORES [ARTIGOS DE PAPELARIA]; AGRAFADORES [PAPELARIA]; AGRAFOS [ARTIGOS DE PAPELARIA]; ALFINETES TIPO PINS [ARTIGOS DE PAPELARIA]; ARMÁRIOS OU PEQUENAS CAIXAS PARA PAPELARIA [ARTIGOS DE ESCRITÓRIO]; ARMÁRIOS PARA PAPELARIA [ARTIGOS DE ESCRITÓRIO]; ARQUIVOS [PAPELARIA]; ARTIGOS DE PAPELARIA; ARTIGOS DE PAPELARIA E MATERIAL ESCOLAR; ARTIGOS DE PAPELARIA EM PAPEL; ARTIGOS DE PAPELARIA IMPRESSOS; ARTIGOS DE PAPELARIA PARA OFERTA; ARTIGOS DE PAPELARIA PARA ESCRITA; ARTIGOS DE PAPELARIA PARA ESCRITÓRIO; ARTIGOS DE PAPELARIA PARA

(210) **622803** MNA

(220) 2019.04.18

(300)

(730) **PT FERNANDO CARDOSO RELHAS**

(511) 33 VINHOS ALCOÓLICOS

(591)

(540)

CASABRANCA

(550)

(210) **622806** MNA

(220) 2019.04.18

(300)

(730) **PT ANA LUCIA NUNES RODRIGUES**

(511) 44 SERVIÇOS DE CABELEIREIROS ,SERVIÇOS DE MANICURA E PEDI-CURE

(591) MARFIM,BRANCO,PRETO,DOURADO;

(540)

FESTAS; ARTIGOS DE PAPELARIA PERFUMADA; AUTOCOLANTES [ARTIGOS DE PAPELARIA]; BANDAS COLANTES PARA PAPELARIA OU PARA USO DOMÉSTICO; BLOCOS DE PAPEL DE MÚLTIPLAS VIAS [PAPELARIA]; BLOCOS [PAPELARIA]; BOLSAS DE ARQUIVO PARA PAPELARIA; BRILHANTES PARA FINS DE PAPELARIA; BRILHANTINAS PARA PAPELARIA; CAIXAS DE ARTIGOS DE PAPELARIA; CANETAS DE BRILHANTES PARA PAPELARIA; CANETAS DE COLA PARA PAPELARIA; CARTÃO DE PASTA DE MADEIRA [PAPELARIA]; CARTÕES DE ANUNCIAÇÃO [ARTIGOS DE PAPELARIA]; CARTÕES DE ANÚNCIO DE ACONTECIMENTOS [PAPELARIA]; CARTÕES DE PARTICIPAÇÃO [ARTIGOS DE PAPELARIA]; CARTÕES DE VISITA [PAPELARIA]; CLIPES PARA PAPEL [PAPELARIA]; COBERTURAS (CAPAS) [ARTIGOS DE PAPELARIA]; COBERTURAS [CAPAS] [PAPELARIA]; COFREZINHOS OU PEQUENAS CAIXAS PARA PAPELARIA [ARTIGOS DE ESCRITÓRIO]; COLA COM BRILHANTES PARA PAPELARIA; COLAS DE CONTACTO PARA ARTIGOS DE PAPELARIA; COLAS E OUTROS PRODUTOS ADESIVOS PARA PAPELARIA OU PARA USO DOMÉSTICO; DISTRIBUIDORES AUTOMÁTICOS DE CLIPS PARA USO EM ESCRITÓRIO OU EM PAPELARIA; DISTRIBUIDORES DE FITA ADESIVA [ARTIGOS DE PAPELARIA]; DISTRIBUIDORES DE FITAS ADESIVAS PARA PAPELARIA OU PARA USO DOMÉSTICO; DISTRIBUIDORES DE FITAS ADESIVAS [ARTIGOS DE PAPELARIA]; DOSSIERS [PAPELARIA]; ELÁSTICOS PARA PAPELARIA; ENVELOPES [PAPELARIA]; ENVELOPES PARA PAPELARIA; ESTÊNCEIS [ARTIGOS DE PAPELARIA]; ESTOJOS PARA ARTIGOS DE PAPELARIA; ESTOJOS PARA ESCRITA [PAPELARIA]; ESTOJOS PARA PAPELARIA; ETIQUETAS REFORÇADAS DE PAPELARIA; FICHAS [ARTIGOS DE PAPELARIA]; FITA ISOLANTE (AUTOCOLANTE) PARA PAPELARIA; FICHAS [PAPELARIA]; FITAS ADESIVAS (AUTOCOLANTES) PARA PAPELARIA; FITAS ADESIVAS DE FACE DUPLA PARA PAPELARIA; FITAS ADESIVAS (DISTRIBUIDORES DE -) [ARTIGOS DE PAPELARIA]; FITAS ADESIVAS PARA PAPELARIA OU PARA USO DOMÉSTICO; FITAS ADESIVAS PARA PAPELARIA; FITAS AUTOADESIVAS PARA A PAPELARIA OU PARA USO DOMÉSTICO; FITAS AUTOADESIVAS PARA PAPELARIA OU PARA USO DOMÉSTICO; FITAS AUTOCOLANTES PARA PAPELARIA; FITAS GOMADAS [PAPELARIA]; FOLHAS DE PAPEL [ARTIGOS DE PAPELARIA]; FOLHAS DE PAPEL [PAPELARIA]; GLÚTEN [COLA] PARA PAPELARIA OU PARA USO DOMÉSTICO; GLUTEN [COLA] PARA PAPELARIA OU PARA USO DOMÉSTICO; GOMARÁBICA PARA ARTIGOS DE PAPELARIA OU PARA USO DOMÉSTICO; GOMAS [COLAS] PARA PAPELARIA OU PARA USO DOMÉSTICO; ICTIOCOLA [COLA DE PEIXE] PARA PAPELARIA OU PARA USO DOMÉSTICO; LAÇOS DE PAPEL [ARTIGOS DE PAPELARIA]; LIVROS DE BOLSO [PAPELARIA]; MANIFOLDS [PAPELARIA] [BLOCOS DE PAPEL MÚLTIPLAS VIAS]; MÁQUINAS DE IMPRESSÃO DE ETIQUETAS PARA USO DOMÉSTICO E PARA PAPELARIA; MARCADORES [ARTIGOS DE PAPELARIA]; MATERIAL ESCOLAR [ARTIGOS DE PAPELARIA]; NÓS DE PAPEL [PAPELARIA]; MATÉRIAS SELANTES PARA FINS DE PAPELARIA; MOLDES OU PADRÕES [PAPELARIA]; ORGANIZADORES PARA ARTIGOS DE PAPELARIA; ORNAMENTOS PARA LÁPIS [PAPELARIA]; PAPEL PARA CÓPIAS [ARTIGOS DE PAPELARIA]; PAPEL PARA ESCRITÓRIO [ARTIGOS DE PAPELARIA]; PAPELARIA; PASTA DE AMIDO [ADESIVA] PARA PAPELARIA OU PARA USO DOMÉSTICO; PASTAS ARQUIVADORAS [ARTIGOS DE PAPELARIA]; PASTAS PARA DOCUMENTOS (ARTIGOS DE

PAPELARIA); PASTAS PARA ESCRITA [ARTIGOS DE PAPELARIA]; PASTAS PARA PAPÉIS [ARTIGOS DE PAPELARIA]; PELÍCULAS AUTOCOLANTES PARA PAPELARIA; PISTOLAS DE AGRAFAR PARA PAPELARIA (ACIONADAS ELETRICAMENTE); PORTA DOCUMENTOS [ARTIGOS DE PAPELARIA]; PISTOLAS DE AGRAFAR PARA PAPELARIA (ACIONADAS MANUALMENTE); PORTA-DOCUMENTOS SENDO ARTIGOS DE PAPELARIA; SOLUÇÃO ADESIVA DE RESINA E ÉTER PARA USO COMO ARTIGOS DE PAPELARIA; TACHAS (PERCEVEJOS, PIONESES) [ARTIGOS DE PAPELARIA]; TAPETES DE FELTRO PARA CALIGRAFIA CHINESA (ARTIGOS DE PAPELARIA); TELAS GOMADAS PARA PAPELARIA; TINTAS DE MARCAÇÃO PARA PAPELARIA; TRANSFERIDORES PARA PAPELARIA E PARA ESCRITÓRIO; TRANSPARÊNCIAS [ARTIGOS DE PAPELARIA]; TRANSPARÊNCIAS [PAPELARIA]; TRANSPARENTES [PAPELARIA]

- 18 BOLSAS PARA GUARDAR MAQUILHAGENS, CHAVES E ARTIGOS DE USO PESSOAL; ESTOJOS PARA GUARDAR CHAVES; GUARDA-CHUVAS E GUARDA-SÓIS; GUARDA-SOL [SOMBRINHAS]; SACOS PARA GUARDA-CHUVA; BAGAGENS, MALAS, CARTEIRAS E OUTRAS BOLSAS DE TRANSPORTE; BOLSAS; BOLSAS DE COSMÉTICOS; BOLSAS DE COURO; BOLSAS DE SENHORA (CARTEIRAS DE MÃO); BOLSAS DE TRANSPORTE MULTIÚSOS; BOLSAS DE VIAGEM; BOLSAS EM COURO; MALAS COM RODAS; MALAS DE EXECUTIVO (DOCUMENTOS); MALAS DE EXECUTIVOS; MALAS DE MÃO PARA SENHORA EM IMITAÇÃO DE COURO; MALAS DE MÃO [PARA SENHORA], BOLSAS E CARTEIRAS; MALAS DE SENHORA À MODA; MALAS DE VIAGEM; MALAS DE VIAGEM COM RODAS; MALAS DE VIAGEM EM COURO; MALAS DE VIAGEM (MARROQUINARIA); MALAS DIPLOMÁTICAS; MALAS E MALETAS DE VIAGEM; MALAS PARA DOCUMENTOS; MALAS PARA TRANSPORTE DE DOCUMENTOS
- 21 ARTIGOS DE PORCELANA; ARTIGOS DE PORCELANA PARA USO DECORATIVO; BUSTOS EM PORCELANA, CERÂMICA, BARRO, TERRACOTA OU VIDRO; CAIXAS DE PORCELANA; CANECAS DE PORCELANA; CANECAS EM PORCELANA; CHÁVENAS EM PORCELANA FINA; ESTÁTUAS DE PORCELANA, CERÂMICA, TERRACOTA OU VIDRO; ESTATUETAS EM PORCELANA, CERÂMICA, BARRO, TERRACOTA OU VIDRO; FIGURINHAS EM PORCELANA FINA; LOIÇA DE PORCELANA; LOIÇA EM PORCELANA; OBJETOS DE ARTE EM PORCELANA, TERRACOTA OU VIDRO; ORNAMENTOS DE PORCELANAS CHINESAS; PLACAS DE PORCELANA; PORCELANA; PORCELANA DECORATIVA; PORCELANAS CHINESAS; SERVIÇOS DE MESA EM PORCELANA; TAÇAS EM PORCELANA
- 35 SERVIÇOS DE COMÉRCIO A RETALHO RELACIONADOS COM ARTIGOS DE PAPELARIA; PUBLICIDADE EM PARTICULAR SERVIÇOS DE PROMOÇÃO DE PRODUTOS

(591)

(540)



a 1ª CONSTITUIÇÃO

(550)

(531) 2.3.22 ; 2.3.23

05 PREPARAÇÕES QUÍMICAS PARA A DESTRUIÇÃO DE
ERVAS DANINHAS E ANIMAIS NOCIVOS;
INSETICIDAS, HERBICIDAS E PESTICIDAS

(591)

(540)

ENERGIZER

(550)

(210) **622897**

MNA

(220) 2019.04.23

(300)

(730) **ES ADAMA AGRICULTURE ESPAÑA, S.A.**

(511) 01 PRODUTOS QUÍMICOS PARA USO NA INDÚSTRIA, CIÊNCIA E FOTOGRAFIA, BEM COMO NA AGRICULTURA, HORTICULTURA E SILVICULTURA; RESINAS ARTIFICIAIS EM BRUTO; MATÉRIAS PLÁSTICAS EM BRUTO; COMPOSIÇÕES PARA EXTINÇÃO E PREVENÇÃO DE FOGO; PREPARAÇÕES PARA TÊMPERA E SOLDADURA DE METAIS; PRODUTOS QUÍMICOS DESTINADOS A CONSERVAR OS ALIMENTOS; ADESIVOS PARA USO NA INDÚSTRIA; BETUMES E OUTRAS MASSAS DE ENCHIMENTO; ADUBOS, ESTRUMES, FERTILIZANTES; PREPARAÇÕES BIOLÓGICAS PARA USO NA INDÚSTRIA E CIÊNCIA

05 PREPARAÇÕES QUÍMICAS PARA A DESTRUIÇÃO DE
ERVAS DANINHAS E ANIMAIS NOCIVOS;
INSETICIDAS, HERBICIDAS E PESTICIDAS

(591)

(540)

BUDGE

(550)

(210) **622898**

MNA

(220) 2019.04.23

(300)

(730) **ES ADAMA AGRICULTURE ESPAÑA, S.A.**

(511) 01 PRODUTOS QUÍMICOS PARA USO NA INDÚSTRIA, CIÊNCIA E FOTOGRAFIA, BEM COMO NA AGRICULTURA, HORTICULTURA E SILVICULTURA; RESINAS ARTIFICIAIS EM BRUTO; MATÉRIAS PLÁSTICAS EM BRUTO; COMPOSIÇÕES PARA EXTINÇÃO E PREVENÇÃO DE FOGO; PREPARAÇÕES PARA TÊMPERA E SOLDADURA DE METAIS; PRODUTOS QUÍMICOS DESTINADOS A CONSERVAR OS ALIMENTOS; ADESIVOS PARA USO NA INDÚSTRIA; BETUMES E OUTRAS MASSAS DE ENCHIMENTO; ADUBOS, ESTRUMES, FERTILIZANTES; PREPARAÇÕES BIOLÓGICAS PARA USO NA INDÚSTRIA E CIÊNCIA

Concessões

Processo	Data do registo	Data do despacho	Nome do 1º requerente/titular	País resid.	Classes (Nice)	Observações
590205	2019.05.08	2019.05.08	ANA PAULA BORGES GARCIA TEODORO	PT	03 09 14 16 19 21 24 25 29 30 33	
595471	2019.05.03	2019.05.03	ANABELA DIANA COELHO PINTO	PT	25	
605009	2019.04.23	2019.04.23	ÂNGULOS & PRISMAS - MEDIAÇÃO IMOBILIÁRIA, UNIPessoal, LDA.	PT	35 36 39	
616241	2019.05.08	2019.05.08	RICARDO AZEVEDO SILVA PINTO	PT	38	
616270	2019.05.08	2019.05.08	RADHIKA ILESH GENTILAL	PT	42	
616274	2019.05.08	2019.05.08	COMÉRCIO DE CARNES MAÇANENSE, LDA	PT	29 43	
616278	2019.05.08	2019.05.08	SC FITNESS, S.A.	PT	35 41 44	
616280	2019.05.08	2019.05.08	JOSÉ MANUEL DE JESUS DOMINGUES	PT	35	
616301	2019.05.08	2019.05.08	CARLA MARISA LEITÃO DOS SANTOS ALVES	PT	20 24	
616303	2019.05.08	2019.05.08	ALCIDIO BOUÇA GOMES	PT	35	
616331	2019.05.08	2019.05.08	ARNALDO HENRIQUE RIBEIRO MOTTA	PT	43	
616337	2019.05.08	2019.05.08	NOBILIOR - MERCADOS DE PORTUGAL, LDA	PT	35	
616339	2019.05.08	2019.05.08	BRUNO ALEXANDRE ROSA DA SILVA PEREIRA	PT	16 25 42	
616340	2019.05.08	2019.05.08	V PARTNER S.A.	PT	38	
616341	2019.05.08	2019.05.08	ANA ALEXANDRA MALHA MILHEIRAS COSTA	PT	41	
616345	2019.05.08	2019.05.08	LIGA PORTUGUESA DE FUTEBOL PROFISSIONAL	PT	41	
616357	2019.05.09	2019.05.09	ODILON JOSÉ DE OLIVEIRA	PT	03	
616358	2019.05.08	2019.05.08	JOSÉ CASTRO CARVALHO & FILHOS LDA	PT	21	
616361	2019.05.08	2019.05.08	MARIA FERNANDA TOMÁS DIAS DE ASSUNÇÃO BARRENTO	PT	24	
616393	2019.05.08	2019.05.08	PAULA ALEXANDRA NEVES PAIVA MADEIRA	PT	43	
616394	2019.05.08	2019.05.08	SUCCESSCHOICE, LDA	PT	30 43	
616395	2019.05.08	2019.05.08	SUCCESSCHOISE, LDA	PT	30 43	
616396	2019.05.08	2019.05.08	CARLOS ALBERTO VIEIRA BATISTA	PT	41	
616397	2019.05.08	2019.05.08	PELSOL - REPRESENTAÇÕES E COMÉRCIO DE PELES E SOLAS, UNIPessoal, LDA.	PT	18 25	
616398	2019.05.08	2019.05.08	JJMR - SOCIEDADE AGRÍCOLA, LDA.	PT	29 33	
616399	2019.05.08	2019.05.08	URSULA MACHADO LOBATO PULQUÉRIO	PT	35	
616400	2019.05.08	2019.05.08	MÓNICA MURTA FERRAZ DE MATOS	PT	14 18 25 26	
616401	2019.05.08	2019.05.08	TAGREGADOS S.A.	PT	19	
616430	2019.05.09	2019.05.09	INSTITUTO JENNER PORTUGAL, LDA.	PT	44	
616437	2019.05.09	2019.05.09	DIEGO CALVETTI NEY	PT	35 38 42	
616438	2019.05.08	2019.05.08	JOANILSON CASTEIRA	PT	25	
616439	2019.05.08	2019.05.08	MAURICIO JOSE SANTOS	PT	18 25 28 35	

Processo	Data do registo	Data do despacho	Nome do 1º requerente/titular	País resid.	Classes (Nice)	Observações
616440	2019.05.09	2019.05.09	AJOGAR UNIPessoal, LDA.	PT	41 43	
616441	2019.05.09	2019.05.09	ILCLEIA SANTOS DA SILVA	PT	14	
616442	2019.05.09	2019.05.09	FRUSEL - FRUTOS SELECIONADOS LDA	PT	29	
616445	2019.05.08	2019.05.08	NB ENERGIA, LDA	PT	35	
616453	2019.05.09	2019.05.09	CONVITE INADIÁVEL, LDA.	PT	43	
616454	2019.05.09	2019.05.09	JUICY JOURNEY, LDA	PT	43	
616477	2019.05.08	2019.05.08	AIDA SOFIA MACHADO DE ALMEIDA	PT	45	
616480	2019.05.08	2019.05.08	WILD DOURO, LDA.	PT	39	
616498	2019.05.08	2019.05.08	RICHARD AMEY	PT	25 41	
616506	2019.05.08	2019.05.08	CARLA NEVES MAGALHÃES UNIPessoal, LDA	PT	36	
616515	2019.05.09	2019.05.09	PEDRO LARANJEIRO VIEIRA DE MELO	PT	16 35 38	
616516	2019.05.08	2019.05.08	EXPRESSIVE GENERATION - MEDIAÇÃO IMOBILIÁRIA UNIPessoal LDA	PT	36	
616521	2019.05.08	2019.05.08	MULTIFOOD - REPRESENTAÇÃO DE MARCAS DE RESTAURANTES, LDA	PT	43	
616522	2019.05.09	2019.05.09	SOCIEDADE AGRÍCOLA DE CORTIÇAS FLOCOR, S.A.	PT	33	
616523	2019.05.09	2019.05.09	CHRISTIAN HOFFMANN	DE	09 25 41	
616524	2019.05.08	2019.05.08	DIOGO DA SILVA COSTA	PT	25	
616525	2019.05.08	2019.05.08	FARZAM SALIMI	PT	11 14 19 20 21 42	
616553	2019.05.08	2019.05.08	DOMINGOS VITOR MACIEL MIRANDA	PT	31	
616554	2019.05.08	2019.05.08	HERCULANO & PIMENTA, LDA	PT	25	
616555	2019.05.08	2019.05.08	SUSETE PEREIRA MANGAS	PT	35 41	
616557	2019.05.08	2019.05.08	ARCOHOTEL - EQUIPAMENTOS PARA HOTELARIA E CLIMATIZAÇÃO, LDA	PT	07 11	
616564	2019.05.08	2019.05.08	PAULA CRISTINA GONÇALVES MARTINS	PT	24 31 35 42	
616571	2019.05.08	2019.05.08	CÁTIA SOFIA GOMES BARBEIRO	PT	28 41	
616572	2019.05.08	2019.05.08	CAROLINA PEREIRA MADEIRA	PT	28	
616615	2019.05.08	2019.05.08	ECO24, LDA	PT	37	
616619	2019.05.08	2019.05.08	LINA MARIA GÓIS MONTEIRO	PT	05 41	
616621	2019.05.08	2019.05.08	BOTANÁGUA - EMPRESA DE TRATAMENTO DE ÁGUAS, LDA	PT	01	

Caducidades por falta de pagamento de taxa

Processo	Data do registo	Data da caducidade	Nome do 1º requerente/titular	País resid.	Observações
144696	1968.11.05	2019.05.06	CRISAL - CRISTALARIA AUTOMÁTICA, S.A.	PT	
144697	1968.11.05	2019.05.06	CRISAL - CRISTALARIA AUTOMÁTICA, S.A.	PT	
144710	1968.11.05	2019.05.06	CONDEA SERVO BV	NL	
144711	1968.11.05	2019.05.06	ROCKWOOD PIGMENTS NA, INC.	US	
146459	1978.11.06	2019.05.06	JVC KENWOOD CORPORATION	JP	
151488	1948.11.06	2019.05.06	SOCIEDADE AGRÍCOLA E COMERC.DOS VINHOS MESSIAS,S.A	PT	
281260	1998.11.04	2019.05.06	SOC. AGRÍCOLA GABRIEL FRANCISCO DIAS E IRMÃS, LDA.	PT	
282437	1998.11.04	2019.05.06	NOVOZYMES A/S	DK	
284554	1998.11.04	2019.05.06	ADEGA COOPERATIVA DE CANTANHEDE, C.R.L.	PT	
285945	1998.11.04	2019.05.06	GALCOPOR-GALVANIZADOS DE PORTUGAL LDA	PT	
287763	1998.11.04	2019.05.06	ANARIC - INDÚSTRIA DE ESTOFOS, LDA.	PT	
297440	1998.11.05	2019.05.06	BIMBO, S.A.	ES	
297551	1998.11.05	2019.05.06	JAPAN TOBACCO INC.	JP	
297799	1998.11.05	2019.05.06	HELDER ALBERTO MAIA DA SILVA GONÇALVES	PT	
297863	1998.11.03	2019.05.06	P&I-PROPRIEDADE E INVESTIMENTO,SOC.MED.IMOBIL.LDA	PT	
301057	1998.11.04	2019.05.06	S.C. JOHNSON & SON,INC.	US	
304101	1998.11.06	2019.05.06	MBE WORLDWIDE S.P.A.	IT	
304854	1998.11.06	2019.05.06	POLIFACE-COMP.E SIST.P/MOBILIÁRIO E CONSTRUÇÃO,S.A	PT	
306227	1998.11.06	2019.05.06	LACTICÍNIOS DO PAIVA, S.A.	PT	
306258	1998.11.06	2019.05.06	SILVA & COSENS, LTD.	GB	
310666	1998.11.04	2019.05.06	ZIFF DAVIS PUBLISHING HOLDINGS INC.	US	
315695	1998.11.04	2019.05.06	MARIA SILVINA ROSÁRIO VARDASCA	PT	
317156	1998.11.03	2019.05.06	COLOPLAST A/S	DK	
317164	1998.11.04	2019.05.06	COLOPLAST A/S	DK	
328252	1998.11.05	2019.05.06	VIAJES LATITUD 4, SA	ES	
329550	1998.11.03	2019.05.06	SEZIM-SOCIEDADE AGRO-PECUÁRIA LDA	PT	
329601	1998.11.03	2019.05.06	EL CORTE INGLÉS, S.A.	ES	
329683	1998.11.03	2019.05.06	RÁDIO COMERCIAL, S.A.	PT	
329700	1998.11.03	2019.05.06	HEARST COMMUNICATIONS, INC.	US	
329742	1998.11.03	2019.05.06	MATESICA-MATERIAIS SINTÉTICOS PARA CONSTRUÇÃO,S.A.	PT	
329764	1998.11.04	2019.05.06	MATESICA-MATERIAIS SINTÉTICOS PARA CONSTRUÇÃO,S.A.	PT	
329767	1998.11.03	2019.05.06	MATESICA-MATERIAIS SINTÉTICOS PARA CONSTRUÇÃO,S.A.	PT	
329969	1998.11.03	2019.05.06	PROBOS-PLÁSTICOS, SA	PT	
330017	1998.11.03	2019.05.06	EDIÇÕES VALENTIM DE CARVALHO, S.A.	PT	
330021	1998.11.03	2019.05.06	UNILEVER N.V.	NL	
330046	1998.11.03	2019.05.06	E.R. SQUIBB & SONS, LLC	US	
330048	1998.11.03	2019.05.06	GABRIELLE STUDIO, INC.	US	
330550	1998.11.06	2019.05.06	D'ORFEU - ASSOCIAÇÃO CULTURAL	PT	
331298	1998.11.03	2019.05.06	ALWAYS SHOES, S.A.	PT	
331452	1998.11.03	2019.05.06	ONEY BANK	FR	
331458	1998.11.03	2019.05.06	CREDIFIN - BANCO DE CRÉDITO AO CONSUMO, SA	PT	
331522	1998.11.03	2019.05.06	IRMÃOS ESPINHEIRAS-MOBILIÁRIO, LDA.	PT	
331600	1998.11.05	2019.05.06	ROBUST ELECTRONICS GMBH	AT	
347276	2008.11.06	2019.05.06	MADEIRA IMPERIAL - TÊXTEIS LDA.	PT	
370088	2008.11.06	2019.05.06	TMN - TELECOMUNICAÇÕES MÓVEIS	PT	

Processo	Data do registo	Data da caducidade	Nome do 1º requerente/titular	País resid.	Observações
388948	2008.11.04	2019.05.06	NACIONAIS, S.A.	PT	
404953	2008.11.06	2019.05.06	GRUNENTHAL, S.A.	PT	
406381	2008.11.06	2019.05.06	MOBIZAPP - COMUNICAÇÕES ELECTRÓNICAS, S.A.	PT	
408844	2008.11.06	2019.05.06	RESILACA, TINTAS E REVESTIMENTOS, UNIPessoal LDA	PT	
412000	2008.11.06	2019.05.06	EDUARDO PEREIRA DE ALMEIDA, LDA	PT	
414762	2008.11.03	2019.05.06	MODUS DE VIDA, PROMOÇÃO SOCIAL, LDA.	PT	
417078	2008.11.03	2019.05.06	SUSANA MARIA GONÇALVES CAYOLLA CARPINTEIRO DA SILVA	US	
418562	2008.11.06	2019.05.06	CARGILL, INCORPORATED (UMA SOCIEDADE ORGANIZADA E EXISTINDO SEGUNDO AS LEIS DO ESTADO DE DELAWARE)	PT	
419063	2008.11.04	2019.05.06	MOBIZAPP - COMUNICAÇÕES ELECTRÓNICAS, S.A.	PT	
419638	2008.11.05	2019.05.06	FÁBRICA DA IGREJA PAROQUIAL DE SANTO AGOSTINHO A MARVILA	PT	
419668	2008.11.03	2019.05.06	JOSÉ MANUEL PAIS FIALHO	PT	
419670	2008.11.03	2019.05.06	PALIMARGEST - ADMINISTRAÇÃO E CONSULTORIA, S.A.	PT	
419671	2008.11.03	2019.05.06	PALIMARGEST - ADMINISTRAÇÃO E CONSULTORIA, S.A.	PT	
420318	2008.11.05	2019.05.06	PALIMARGEST - ADMINISTRAÇÃO E CONSULTORIA, S.A.	PT	
420715	2008.11.06	2019.05.06	MIGUEL ÂNGELO COSTA TEIXEIRA	PT	
421821	2008.11.05	2019.05.06	PODER NOTÁVEL, LDA.	SG	
422826	2008.11.03	2019.05.06	MILLENNIUM & COPTHORNE INTERNATIONAL LIMITED	PT	
427624	2008.11.04	2019.05.06	SOFIA ISABEL PEREIRA DE JESUS BARROS	PT	
428878	2008.11.04	2019.05.06	ARMANDO DE CASTRO PEREIRA	PT	
429051	2008.11.04	2019.05.06	CRISTOVÃO LOPES DAS FONSECA NUNES DOS SANTOS	PT	
429102	2008.11.04	2019.05.06	ANA ISABEL BARROS SILVESTRE FERREIRA BICÓ	PT	
429110	2008.11.04	2019.05.06	ANTÓNIO SANTOS VALENTE	PT	
429134	2008.11.04	2019.05.06	NUNO SALES VASCONCELOS JARDIM FERNANDES	PT	
429302	2008.11.04	2019.05.06	ÂNGELO DA COSTA MARTINS & IRMÃOS, LDA.	PT	
429380	2008.11.04	2019.05.06	ACADEMIA DA TRINDADE - MARKETING, PUBLICIDADE E RELAÇÕES PÚBLICAS, LDA.	PT	
429386	2008.11.04	2019.05.06	MARIA INÊS ARAÚJO, UNIPessoal, LDA.	PT	
429422	2008.11.04	2019.05.06	SARA HELENA LOPES DIONÍSIO	PT	
429786	2008.11.04	2019.05.06	HOUSE SELF - SOCIEDADE DE MEDIAÇÃO IMOBILIÁRIA, LDA.	PT	
430154	2008.11.05	2019.05.06	QUARTO & QUINTA - IMOBILIÁRIA E SERVIÇOS, S.A.	PT	
430326	2008.11.05	2019.05.06	FRONTWAVE - ENGENHARIA E CONSULTADORA, S.A.	PT	
430396	2008.11.05	2019.05.06	JOSÉ DAMÁSIO DA CONCEIÇÃO DOS SANTOS	PT	
430406	2008.11.05	2019.05.06	TRENDS IN TRADING, LDA.	PT	
430631	2008.11.04	2019.05.06	PRIVACY, MEDIAÇÃO IMOBILIÁRIA, UNIPessoal, LDA	PT	
430670	2008.11.05	2019.05.06	TEODORICO TEIXEIRA MENDES	PT	
430988	2008.11.03	2019.05.06	PORTIMÃO URBIS SGU - SOCIEDADE DE GESTÃO URBANA	TW	
431222	2008.11.06	2019.05.06	PRINCO CORP.	PT	
431226	2008.11.06	2019.05.06	CONSTANTINA MARIA MARQUES BARRETO GASPAS	PT	
431238	2008.11.06	2019.05.06	VIVALDA MARIA JOÃO SANTOS NASCIMENTO	PT	
431268	2008.11.04	2019.05.06	HORÁCIO JORGE COELHO DIAS	PT	
431434	2008.11.06	2019.05.06	SOCIEDADE AGRÍCOLA CASA DE VILA NOVA, LDA.	PT	
			CÂNDIDO JOAQUIM MARTINS CORREIA	PT	

Processo	Data do registo	Data da caducidade	Nome do 1º requerente/titular	País resid.	Observações
431558	2008.11.06	2019.05.06	DOMIPANS - UNIPessoal, LDA.	PT	
432065	2008.11.04	2019.05.06	HPAR - HOSPITAL PARTICULAR DE ALVERCA DO RIBATEJO, S.A.	PT	
432112	2008.11.06	2019.05.06	WAVECOM - SOLUÇÕES RÁDIO, S.A.	PT	
432206	2008.11.06	2019.05.06	JAY WILLIAM ALEXANDER CARSON	PT	
432902	2008.11.05	2019.05.06	JÚLIO MANUEL DE SOUSA CASEIRA	PT	
433416	2008.11.05	2019.05.06	AURÉLIO G. COELHO, UNIPessoal, LDA.	PT	
433486	2008.11.04	2019.05.06	PIROTECNIA OLEIRENSE - FOGOS DE ARTIFÍCIO, LDA	PT	
433680	2008.11.04	2019.05.06	BPN - BANCO PORTUGUÊS DE NEGÓCIOS, S.A.	PT	
433830	2008.11.04	2019.05.06	ROBERTO CARLOS CAIOLA DA SILVA	PT	
434290	2008.11.06	2019.05.06	PEDRO MIGUEL ESTEVES GONÇALVES	PT	
435869	2008.11.06	2019.05.06	GONÇALO PACHECO BAIÃO	PT	
435889	2008.11.04	2019.05.06	F. MENDES BOLAS, LDA.	PT	
436129	2008.11.03	2019.05.06	ENERTUGA, ENGENHARIA, UNIPessoal, LDA.	PT	
436472	2008.11.06	2019.05.06	PT COMUNICAÇÕES, S.A.	PT	
436473	2008.11.03	2019.05.06	INSTITUTO FRANCISCO SÁ CARNEIRO	PT	
436556	2008.11.06	2019.05.06	MARIA FERNANDA OLIVEIRA ALTURAS	PT	
436692	2008.11.03	2019.05.06	RAUL MARTINS LOBATO, LDA.	PT	
436753	2008.11.06	2019.05.06	VANESSA CHRISTINE TEIXEIRA NOGUEIRA	PT	
436776	2008.11.03	2019.05.06	EXPOSAN - FEIRAS & EXPOSIÇÕES, LDA.	PT	
436813	2008.11.06	2019.05.06	GOODY - CONSULTORIA, S.A.	PT	
436845	2008.11.06	2019.05.06	MARY KAY INC.	US	
436857	2008.11.03	2019.05.06	ALLEN & CORTEZ, LDA.	PT	
436865	2008.11.03	2019.05.06	GIANTPOINT - CONSULTADORIA EM INFORMÁTICA, TECNOLOGIAS DE INFORMAÇÃO E SUPPORT BUILDING, LDA.	PT	
436889	2008.11.06	2019.05.06	VÂNIA JOSEFA DA SILVA SÁ	PT	
436902	2008.11.04	2019.05.06	PUBLIRISCO - PUBLICIDADE E ARTES GRÁFICAS, LDA.	PT	
436920	2008.11.03	2019.05.06	PRIMEFOODS, UNIPessoal, LDA.	PT	
436949	2008.11.03	2019.05.06	RUI DANIEL SANTOS CARDOSO	PT	
436950	2008.11.03	2019.05.06	ARMINDO DE CAMPOS PALMA DA COSTA	PT	
436953	2008.11.03	2019.05.06	RAZÃO & IDEIAS - GESTÃO E ADMINISTRAÇÃO DE CONDOMÍNIOS, LDA.	PT	
436957	2008.11.04	2019.05.06	MÃOS QUE ... - PRESTAÇÃO DE SERVIÇOS E COMÉRCIO, LDA.	PT	
436959	2008.11.03	2019.05.06	CRITICAL SOFTWARE, S.A.	PT	
436960	2008.11.04	2019.05.06	CRITICAL SOFTWARE, S.A.	PT	
436963	2008.11.03	2019.05.06	MARIA DA GRAÇA GONÇALVES GOMES DOS SANTOS	PT	
436964	2008.11.04	2019.05.06	MARIA DA GRAÇA GONÇALVES GOMES DOS SANTOS	PT	
436969	2008.11.03	2019.05.06	MIGUEL ÂNGELO DA ROSA MILHEIRO	PT	
436978	2008.11.03	2019.05.06	NICOLA ALESSANDRO DEL FRANCO	PT	
436989	2008.11.06	2019.05.06	ANTÓNIO AUGUSTO PERES CUNHA BARATA	PT	
436991	2008.11.04	2019.05.06	ANTÓNIO CASTRO LOPES	PT	
436992	2008.11.03	2019.05.06	KÁTIA REGINA DA SILVA SÁ	PT	
437004	2008.11.04	2019.05.06	AUTENTYUNICA - UNIPessoal, LDA.	PT	
437012	2008.11.04	2019.05.06	F. LIMA, S.A.	PT	
437022	2008.11.03	2019.05.06	APACTP - ASSOCIAÇÃO PEDAGÓGICA ARTÍSTICA E CULTURAL DA TAPEÇARIA DE PORTALEGRE	PT	
437026	2008.11.03	2019.05.06	LUIS MIGUEL GOUVEIA GOMES DA COSTA	PT	
437029	2008.11.03	2019.05.06	MARIA DA GRAÇA GONÇALVES GOMES DOS SANTOS	PT	
437031	2008.11.04	2019.05.06	MARIA DA GRAÇA GONÇALVES GOMES DOS SANTOS	PT	
437032	2008.11.03	2019.05.06	FABIANA ARANTES GAMA	PT	
437033	2008.11.03	2019.05.06	LARA CLÁUDIA TRAJANO BERRONES	PT	
437037	2008.11.03	2019.05.06	REGINALDO RANGEL HONORATO	PT	
437041	2008.11.03	2019.05.06	RAPOSO - VIAGENS E TURISMO, LDA.	PT	
437045	2008.11.03	2019.05.06	JOÃO PAULO VIEGAS SANTOS	PT	

Processo	Data do registo	Data da caducidade	Nome do 1º requerente/titular	País resid.	Observações
437048	2008.11.03	2019.05.06	JOSÉ CARLOS DE NAZARÉ FERREIRA	PT	
437049	2008.11.03	2019.05.06	EUROVISEU - PADARIA E PASTELARIA, LDA.	PT	
437052	2008.11.03	2019.05.06	MEGASTORE PONTO FRIO - COMÉRCIO DE ELECTRODOMÉSTICOS, LDA.	PT	
437055	2008.11.03	2019.05.06	MUNDIVOGA, UNIPessoal, LDA.	PT	
437076	2008.11.03	2019.05.06	AIATELAB - EQUIPAMENTOS DE LABORATÓRIO, LDA.	PT	
437079	2008.11.03	2019.05.06	AD ROI - INVESTIMENTO PUBLICITÁRIO, LDA.	PT	
437081	2008.11.03	2019.05.06	BOTICA COMERCIAL FARMACÊUTICA, LTDA.	BR	
437082	2008.11.03	2019.05.06	BOTICA COMERCIAL FARMACÊUTICA, LTDA.	BR	
437084	2008.11.04	2019.05.06	GLINTT - HEALTHCARE SOLUTIONS, S.A.	PT	
437085	2008.11.04	2019.05.06	ASCENZA AGRO, S.A.	PT	
437086	2008.11.03	2019.05.06	CASA DOS CEREAIS - NATURAL, JOAQUIM ALVES DE OLIVEIRA, SUCESSORES, LDA.	PT	
437087	2008.11.04	2019.05.06	CASA DOS CEREAIS - NATURAL, JOAQUIM ALVES DE OLIVEIRA, SUCESSORES, LDA.	PT	
437088	2008.11.04	2019.05.06	CASA DOS CEREAIS - NATURAL, JOAQUIM ALVES DE OLIVEIRA, SUCESSORES, LDA.	PT	
437089	2008.11.04	2019.05.06	CAIXA GERAL DE DEPÓSITOS, S.A.	PT	
437091	2008.11.03	2019.05.06	CÂMARA MUNICIPAL DE MACEDO DE CAVALEIROS	PT	
437098	2008.11.04	2019.05.06	SOCIEDADE AGRICOLA DA HERDADE DAS MOURAS DE ARRAIOLOS, S.A.	PT	
437104	2008.11.03	2019.05.06	MÁRIO CLÁUDIO REBOLA DE SOUSA	PT	
437112	2008.11.03	2019.05.06	BIOTICNÍVEL, LDA.	PT	
437113	2008.11.04	2019.05.06	FREDERICO DOS REIS COLARES TORRES CORADO	PT	
437117	2008.11.06	2019.05.06	EXER - ENGENHARIA E CONSULTORIA S.A.	PT	
437119	2008.11.03	2019.05.06	TUGALAND, EDIÇÕES MULTIMÉDIA, LDA.	PT	
437121	2008.11.04	2019.05.06	MÁRIO JORGE RUIVO RIBEIRO	PT	
437123	2008.11.03	2019.05.06	COGNINVEST CONSULTORES, LDA.	PT	
437124	2008.11.04	2019.05.06	SOFIA ALEXANDRA SANTIAGO COSTA	PT	
437130	2008.11.03	2019.05.06	HUGO MIGUEL MENINO AGUIAR	PT	
437131	2008.11.04	2019.05.06	SUNRISE - SOLÁRIOS, UNIPessoal, LDA.	PT	
437133	2008.11.06	2019.05.06	GECONTUR - GESTÃO E CONSULTORIA EM TURISMO, S.A.	PT	
437135	2008.11.04	2019.05.06	CLICK TRAVEL - VIAGENS E COMPANHIA, LDA.	PT	
437137	2008.11.04	2019.05.06	BRUNO TORRES DA FONSECA	PT	
437138	2008.11.03	2019.05.06	VINHO & COISAS - HOLDING, S.G.P.S., S.A.	PT	
437139	2008.11.04	2019.05.06	PAULO ALEXANDRE DE SÁ RUIVO BRAGA	PT	
437142	2008.11.03	2019.05.06	JOÃO MANUEL DAS NEVES ROSADO MARTINS	PT	
437143	2008.11.04	2019.05.06	ANDREIA FILIPA PARALTA CARQUEIJA	PT	
437144	2008.11.05	2019.05.06	TAI TOURS, LDA.	PT	
437145	2008.11.06	2019.05.06	JORGE MIGUEL MARTINS FRANCISCO	PT	
437148	2008.11.04	2019.05.06	MANUEL JOAQUIM PINTO	PT	
437154	2008.11.04	2019.05.06	GALERIGOLD, LDA.	PT	
437155	2008.11.04	2019.05.06	GALERIGOLD, LDA.	PT	
437156	2008.11.05	2019.05.06	IGREJA UNIVERSAL DO REINO DE DEUS	PT	
437157	2008.11.05	2019.05.06	RUI SEBASTIÃO DA SILVA	PT	
437158	2008.11.04	2019.05.06	EMANUEL SANTOS DE ALMEIDA, LDA.	PT	
437160	2008.11.05	2019.05.06	SOLBRISA, UNIPessoal, LDA.	PT	
437162	2008.11.04	2019.05.06	JOSÉ MANUEL HENRIQUES ABRIL	PT	
437164	2008.11.04	2019.05.06	SSIAGRI - SOLUÇÕES E SISTEMAS DE INFORMAÇÃO PARA A AGRICULTURA, LDA.	PT	
437168	2008.11.05	2019.05.06	BERTA MARIA ALVES PEREIRA MARINHO	PT	
437169	2008.11.05	2019.05.06	ANABELA PEREIRA DOS SANTOS JORGE	PT	
437175	2008.11.04	2019.05.06	JOÃO VALA RIBEIRO JOSÉ	PT	
437184	2008.11.04	2019.05.06	HÉLIO PEDRO FERREIRA FILIPE	PT	
437186	2008.11.04	2019.05.06	ROBERTO CARLOS CAIOLA DA SILVA	PT	
437187	2008.11.04	2019.05.06	ROBERTO CARLOS CAIOLA DA SILVA	PT	
437189	2008.11.05	2019.05.06	MARCO ANTONIO SANDOVAL AMORIM	PT	
437228	2008.11.04	2019.05.06	J. PINTO LEAL - SOCIEDADE AGRÍCOLA, LDA.	PT	

Processo	Data do registo	Data da caducidade	Nome do 1º requerente/titular	País resid.	Observações
437266	2008.11.04	2019.05.06	C.N.E. - CIMENTOS NACIONAIS E ESTRANGEIROS, S.A.	PT	

Desistências

Processo	Data do pedido	Data da desistência	Nome do 1º requerente/titular	País resid.	Classes (Nice)	Observações
619483	2019.03.04	2019.05.09	IRMÃDONA SUPERMERCADOS, S.A.	PT	03	PEDIDO JÁ PUBLICADO

Desistências - Marca coletiva de associação

Processo	Data do pedido	Data da desistência	Nome do 1º requerente/titular	País resid.	Classes (Nice)	Observações
620216	2019.03.11	2019.05.08	ASSOCIAÇÃO DESPORTIVA TÁLENTOS TEAM	PT	41	

REGISTO INTERNACIONAL DE MARCAS**Concessões**

Processo	Data do registo	Data do despacho	Nome do 1º requerente/titular	País resid.	Classes (Nice)	Observações
1013364-E1	2018.03.12	2019.05.08	HAGEBAU HANDELSGESELLSCHAFT FÜR BAUSTOFFE MBH & CO. KG	DE	01 02 03 05 09 16 17 19 22 24 27 37 40	

REGISTO DE LOGÓTIPOS

Pedidos

De acordo com o artigo 304.º, f) do Código da Propriedade Industrial, a seguir se publicam os pedidos de registo de logótipos; da data de publicação do presente aviso começa a contar-se o prazo de dois meses para a apresentação de reclamações de quem se julgar prejudicado pela eventual concessão dos mesmos, em conformidade com o artigo 17.º do mesmo Código.

(210) **48720** **LOG**

(220) 2019.04.16

(730) **PT AFSGF FÁBRICA DOS SERVIÇOS, LDA**

(512) 41200 CONSTRUÇÃO DE EDIFÍCIOS
(RESIDENCIAIS E NÃO RESIDENCIAIS)

CONSTRUÇÃO DE EDIFÍCIOS (RESIDENCIAIS E NÃO RESIDENCIAIS); CAE 41100 - PROMOÇÃO IMOBILIÁRIA (DESENVOLVIMENTO DE PROJECTOS DE EDIFÍCIOS); CAE 43992 - OUTRAS ACTIVIDADES ESPECIALIZADAS DE CONSTRUÇÃO DIVERSAS, N.E.; CAE 68100 - COMPRA E VENDA DE BENS IMOBILIÁRIOS;

(591) 376C, BRANCO

(540)



(531) 14.7.1 ; 14.7.9



(531) 3.6.3

(210) **48746** **LOG**

(220) 2019.04.17

(730) **BROUVIER CLAUDE JEAN DECOOP**

(512) 96093 OUTRAS ACTIVIDADES DE SERVIÇOS
PESSOAIS DIVERSAS, N.E.

PRESTAÇÃO DE SERVIÇOS RELACIONADOS COM ANIMAIS, HOTEL DE ANIMAIS, PASSEIOS, TODOS OS SERVIÇOS RELACIONADOS COM O BEM ESTAR ANIMAL. COMERCIALIZAÇÃO DE ALIMENTOS E ACESSÓRIOS PARA ANIMAIS. CLÍNICA VETERINÁRIA E PRESTAÇÃO DE SERVIÇOS VETERINÁRIOS.

(591) (CMYK): C:0 M:80 Y:66 K:0

(540)

Concessões

Processo	Data do registo	Data do despacho	Nome do 1º requerente/titular	País resid.	Observações
45200	2019.05.08	2019.05.08	GIOIA SU STECCO, UNIPessoal. LDA	PT	
47904	2019.05.08	2019.05.08	GUEDES DE OLIVEIRA & SALGADO DOS SANTOS - ARQUITECTURA E DESIGN, LDA	PT	
47912	2019.05.08	2019.05.08	ANA FILIPA SILVEIRA JACINTO	PT	
47913	2019.05.08	2019.05.08	BRUNO DE CARVALHO MONTES BARBOSA	CH	
47927	2019.05.08	2019.05.08	ORIXÉ - ARTIGOS RELIGIOSOS E EVENTOS UNIPessoal, LDA	PT	
47928	2019.05.08	2019.05.08	ORIXÉ - ARTIGOS RELIGIOSOS E EVENTOS, UNIPessoal LDA	PT	

Caducidades por falta de pagamento de taxa

Processo	Data do registo	Data da caducidade	Nome do 1º requerente/titular	País resid.	Observações
1067	1998.11.04	2019.05.06	ALGARVESOL-EMPREENHIMENTOS TURÍSTICOS SA.	PT	
1068	1998.11.04	2019.05.06	ALFREDO CAVALHEIRO, LDA	PT	
1096	1998.11.04	2019.05.06	INDUSTRIA DE COMPONENTES MECANICOS DE FREIXIEIRO LDA	PT	
1097	1998.11.04	2019.05.06	FUNDAÇÃO CARTÃO DO IDOSO	PT	
1118	1998.11.04	2019.05.06	SOMAGUE - SOCIEDADE GESTORA DE PARTICIPAÇÕES SOCIAIS, S.A.	PT	
1127	1998.11.04	2019.05.06	CARLOS SAMPAIO TEIXEIRA & IRMÃO, LDA.	PT	
1134	1998.11.04	2019.05.06	BANCO SANTANDER PORTUGAL,S.A.	PT	
1200	1998.11.04	2019.05.06	GESLAB-MARKETING E GESTÃO FINANCEIRA, LDA	PT	
1201	1998.11.04	2019.05.06	ALLIEDSIGNAL INC.	US	
1202	1998.11.04	2019.05.06	SOCIFLORA-SOC. FLORICULTORA CONDE & CABRAL, LDA	PT	
1204	1998.11.04	2019.05.06	YACHTING CLUB HOLIDAYS-CLUBE NÁUTICO DE FÉRIAS,LDA	PT	
1205	1998.11.04	2019.05.06	BAAN BUSINESS SYSTEMS(SIST.INFORMA.AUTOMAÇÃO) LDA	PT	
1207	1998.11.04	2019.05.06	TWT-PLANIFICAÇÃO ORGANIZAÇÃO TRANSPORTE, S.A	PT	
1210	1998.11.04	2019.05.06	VITRINA DA MODA, LDA.	PT	
1212	1998.11.04	2019.05.06	INFORTUCANO SISTEMAS INFORMÁTICOS, LDA	PT	
1213	1998.11.04	2019.05.06	VITOR MANUEL ANTAS RODRIGUES	PT	
1215	1998.11.04	2019.05.06	MANUEL BATISTA MATIAS	PT	
1216	1998.11.04	2019.05.06	LAITAU-ASSOC.P/PRES/DINAM/PATR. NAV.CULT. RIO SADO	PT	
1218	1998.11.04	2019.05.06	J.M.M.GONÇALVES, LDA.	PT	
1219	1998.11.04	2019.05.06	L.J. CARREGOSA-SOCIEDADE CORRETORA S.A.	PT	
1222	1998.11.04	2019.05.06	OLIVEDESORTOS - PUBLICIDADE, TELEVISÃO E MÉDIA, S.A.	PT	
1223	1998.11.04	2019.05.06	HOSPITAL VETERINÁRIO DE CASCAIS, LDA	PT	
1224	1998.11.04	2019.05.06	DIVERUS,EQUIPAMENTOS PARA HOTELARIA,LDA	PT	
1225	1998.11.04	2019.05.06	AUTOTEC-TÉCNICAS DE EQUIPAMENTOS AUTO LDA	PT	
1226	1998.11.04	2019.05.06	DA NASCENTE-EMPRESA DE ÁGUAS DE MESA DE MANTEIG.SA	PT	
1227	1998.11.04	2019.05.06	REGIÃO DE TURISMO DO CENTRO	PT	
1230	1998.11.04	2019.05.06	EXCEPCIONAL, DECORAÇÃO E INTERIORES LDA	PT	
1231	1998.11.04	2019.05.06	FRANCISCO JORGE OLIVEIRA MONTEIRO	PT	
1234	1998.11.04	2019.05.06	MARIA CELESTE FORMOSINHO FERNANDES, LDA	PT	
1235	1998.11.04	2019.05.06	APS-ADMINISTRAÇÃO DO PORTO DE SINES S.A.	PT	
1238	1998.11.04	2019.05.06	ELNOR-EQUIPAMENTOS TÉCNICOS E DE LABORATÓRIO, S.A.	PT	
1239	1998.11.04	2019.05.06	CACIPESCA-SOCIEDADE DE ARTIGOS DE PESCA E CAÇA,LDA	PT	
1241	1998.11.04	2019.05.06	IMPETUS PORTUGAL-TEXTEIS, SA.	PT	
1242	1998.11.04	2019.05.06	SOCI-ROXO-CONCENTRADOS ALIMENTARES, LDA	PT	
1243	1998.11.04	2019.05.06	EUROVIGIA-SERVIÇOS DE SEGURANÇA LDA	PT	
1244	1998.11.04	2019.05.06	LARA - LARANJA DO ALGARVE; LDA	PT	

Processo	Data do registo	Data da caducidade	Nome do 1º requerente/titular	País resid.	Observações
1245	1998.11.04	2019.05.06	MEDABI-SOCIEDADE DE MEDIAÇÃO IMOBILIARIA, LDA	PT	
1246	1998.11.04	2019.05.06	ORGANIZAÇÃO SHIDOKAN PORTUGAL (ASSOC.S/FINS LUCRA)	PT	
1247	1998.11.04	2019.05.06	MERCASA CONSULTORIA DE MERCADOS, S.A.	PT	
1248	1998.11.04	2019.05.06	AJD - COMÉRCIO DE VESTUÁRIO, LDA.	PT	
1249	1998.11.04	2019.05.06	EXTERNATO "A SEMENTE"-ENSINO BASICO PREPARAT. LDA	PT	
1251	1998.11.04	2019.05.06	DIVIMONTAGEM-DECORAÇÃO INTERIORES, UNIPessoal, LDA	PT	
1255	1998.11.04	2019.05.06	ASSOCIAÇÃO MOLUSA MOÇAMBICANA LUSA AFRICANA	PT	
1257	1998.11.04	2019.05.06	FINPRO, SGPS SA	PT	
1258	1998.11.04	2019.05.06	ESTRATEGICO, JOGOS E TURISMO, LDA	PT	
1259	1998.11.04	2019.05.06	HABITALARMES-COM.,INSTAL.DE ALARMES E COMUNIC.,LDA	PT	
12991	2008.11.03	2019.05.06	PRIMEFOODS, UNIPessoal, LDA.	PT	
12998	2008.11.03	2019.05.06	SOFÁLIVING, COMÉRCIO DE MOBILIÁRIO, LDA.	PT	
12999	2008.11.04	2019.05.06	SER NATURE - PRODUTOS E SERVIÇOS DE SAÚDE, LDA.	PT	
13000	2008.11.03	2019.05.06	RESTE & RAMOS, LDA.	PT	
13012	2008.11.03	2019.05.06	GINÁSIO CLUBE DE MATOSINHOS, LDA.	PT	
13016	2008.11.03	2019.05.06	20 TEES, RESTAURAÇÃO E TURISMO, LDA.	PT	
13017	2008.11.06	2019.05.06	LISETE MANUELA DO VALE CAMPOS	PT	
13020	2008.11.04	2019.05.06	MACHADO & NUNES - METALOMECÂNICA, LDA.	PT	
13023	2008.11.04	2019.05.06	ABREU, CARDOSO & CAÇAPO, CONSULTORES ASSOCIADOS, LDA.	PT	
13024	2008.11.04	2019.05.06	MONTE - SGPS, S.A.	PT	
13025	2008.11.04	2019.05.06	MONTEADRIANO, SGPS, S.A.	PT	
13026	2008.11.03	2019.05.06	PAULA COSTA & ORLANDA MONTEIRO, LDA.	PT	
13028	2008.11.04	2019.05.06	MÁRIO JORGE RUIVO RIBEIRO	PT	
13029	2008.11.03	2019.05.06	COSMOVILA - CONSTRUÇÕES, LDA.	PT	
13032	2008.11.04	2019.05.06	INTRANSPONIVEIS - SOCIEDADE DE MEDIAÇÃO IMOBILIÁRIA, LDA.	PT	
13033	2008.11.03	2019.05.06	SUNRISE - SOLÁRIOS, UNIPessoal, LDA.	PT	
13034	2008.11.04	2019.05.06	JOSÉ LUÍS DOS SANTOS GONÇALVES	PT	
13038	2008.11.04	2019.05.06	BRUNO MIGUEL MONTEIRO PROENÇA	PT	
13452	2008.11.05	2019.05.06	PEDRO CASTELO BRANCO DA SILVEIRA MACHADO	PT	
13462	2008.11.04	2019.05.06	ALINE DA SILVA MENGER LOPES	PT	
13492	2008.11.04	2019.05.06	ANA CRISTINA MOREIRA DE FREITAS COELHO DOS SANTOS COSTA	PT	
13494	2008.11.03	2019.05.06	BEE PLAN - MARKETING E SERVIÇOS, LDA.	PT	
13500	2008.11.05	2019.05.06	HORÁCIO FERREIRA CONTABILIDADE, UNIPessoal, LDA.	PT	
13627	2008.11.03	2019.05.06	F. MENDES BOLAS, LDA.	PT	
13632	2008.11.03	2019.05.06	LUÍS PIMENTA, UNIPessoal, LDA.	PT	
13647	2008.11.04	2019.05.06	SARA ISABEL DA COSTA ELIAS	PT	
13671	2008.11.04	2019.05.06	SÍLVIA PAULA AFONSO REFORÇO OZKAPLAN	PT	
13723	2008.11.03	2019.05.06	MARIA DE FÁTIMA VIEIRA FERREIRA	PT	
13724	2008.11.03	2019.05.06	JOSÉ AUGUSTO MIRANDA CAPELA	PT	
13726	2008.11.03	2019.05.06	RICARDO RÚBEN DIAS LOPES	PT	
13727	2008.11.06	2019.05.06	M. & COSTAS, S.A.	PT	
13741	2008.11.03	2019.05.06	LA BARCA, UNIPessoal, LDA.	PT	
13744	2008.11.03	2019.05.06	LA BARCA, UNIPessoal, LDA.	PT	
13753	2008.11.05	2019.05.06	ELSA ALEXANDRA LOURENÇO MARTINS CIPRIANO	PT	
13825	2008.11.03	2019.05.06	DESLOKMOVEL, FERNANDES & BARROS, LDA.	PT	
13826	2008.11.03	2019.05.06	TRUNFO NA MANGA, LDA.	PT	
13829	2008.11.03	2019.05.06	LIMA & CORREIA LDA.	PT	
13833	2008.11.03	2019.05.06	ROGÉRIO REGUFE CIDRAIS DENTES	PT	

Processo	Data do registo	Data da caducidade	Nome do 1º requerente/titular	País resid.	Observações
13836	2008.11.06	2019.05.06	ASES BRINCALHÕES - EDUCAÇÃO PRÉ-ESCOLAR, LDA.	PT	
13838	2008.11.06	2019.05.06	MARIA ANTONIETA GARCIA MARQUES MACEDO E COUTO	PT	
13840	2008.11.05	2019.05.06	HELGA DA COSTA FERNANDES BIZARRA	PT	
13852	2008.11.03	2019.05.06	TÊXTIL CÃES DE PEDRA, S.A.	PT	
13856	2008.11.05	2019.05.06	LIBÂNIO COSTA - CONSTRUÇÕES, UNIPESSOAL, LDA.	PT	
13934	2008.11.04	2019.05.06	PEDRO MIGUEL FREITAS LOPES	PT	
13959	2008.11.06	2019.05.06	COMUNICUS - ENSINO E FORMAÇÃO LDA	PT	
14067	2008.11.06	2019.05.06	LUIZ ANTÓNIO VICENTE TAVARES MACEDO	PT	
14068	2008.11.03	2019.05.06	MARIA CONCEIÇÃO FERREIRA, LDA.	PT	
14071	2008.11.03	2019.05.06	NOVOS OLHARES - COOPERATIVA DE SOLIDARIEDADE SOCIAL, CRL.	PT	
14078	2008.11.03	2019.05.06	RUTE RIBEIRO, UNIPESSOAL, LDA.	PT	
14104	2008.11.06	2019.05.06	CALDEIRA & CABRAL, LDA.	PT	
14164	2008.11.04	2019.05.06	CIDÁLIA MARIA ROLA CARDOSO	PT	
14189	2008.11.03	2019.05.06	AS MADALENAS CAFETARIA SNACK-BAR, LDA.	PT	
14191	2008.11.03	2019.05.06	AS MADALENAS CAFETARIA SNACK-BAR, LDA.	PT	
14214	2008.11.06	2019.05.06	FILIPA IGLÉSIAS NEVES ROSA	PT	
14274	2008.11.05	2019.05.06	LUDGERO HUMBERTO BISCOITO NEVES	PT	

AGENTES OFICIAIS DE PROPRIEDADE INDUSTRIAL

(Os Agentes Oficiais da Propriedade Industrial, como tal reconhecidos pelo Instituto Nacional da Propriedade Industrial, podem promover actos e termos do processo sem necessidade de juntar procuração).

Jorge Cruz

- Cartório: Rua Vitor Cordon, 10-A – 1249-103 LISBOA
- Tel.: 21 3475020 – Fax: 21 3421885 e 21 3424583
- E-mail: jorgecruz@jpcruz.pt
- Web: www.jpereiradacruz.pt

João Mascarenhas de Vasconcelos

- Cartório: Av. Duque D'Ávila, 32-1º – 1000-141 LISBOA
- Tel.: 21 3547763 – Fax: 21 3560486
- E-mail: geral@fdnovaes.com

António João Coimbra da Cunha Ferreira

- Cartório: Av. 5 de outubro, 146 - 7º Andar - 1050-061 LISBOA
- Tel.: 21 3241530 – Fax: 21 3422446 e 21 3476656
- E-mail: marcpat@agcunhaferreira.pt
- Web: www.agcunhaferreira.pt

João Pereira da Cruz

- Cartório: Rua Vitor Cordon, 10-A – 1249-103 LISBOA
- Tel.: 21 3475020 – Fax: 21 3421885 e 21 3424583
- E-mail: joaopercruz@jpcruz.pt
- Web: www.jpereiradacruz.pt

Vitor Hugo Ramalho da Costa França

- Cartório: Av. Duque D'Ávila, 32 - 1º – 1000-141 LISBOA
- Tel.: 21 3547574 – Fax: 21 3528473 e 21 35511 03
- E-mail: costa.franca@netcabo.pt

Jorge Afonso Cruz

- Cartório: Rua Vitor Cordon, 14 – 1249-103 LISBOA
- Tel.: 21 3475020 – Fax: 21 3421885 e 21 3424583
- E-mail: jorgeacruz@jpcruz.pt
- Web: www.jpereiradacruz.pt

Marta Burnay da Costa Pessoa Bobone

- Cartório: Travessa do Jardim à Estrela, 28 – 1350-186 LISBOA
- E-mail: bobone@zonmail.pt

Maria Silvina Vieira Pereira Ferreira

- Cartório: Av. Casal Ribeiro, 50 - 3º, 1000-093 LISBOA
- Tel.: 21 3815050 – Fax: 21 3831150/21 381 33 93
- E-mail: sferreira@clarkemodet.com.pt

Maria Eugénia Martinez

- Cartório: Rua Vitor Cordon, 10-A – 1249-103 LISBOA
- Tel.: 21 3475020 – Fax: 21 3421885 e 21 3424583
- E-mail: mariaeugeniamartinez@jpcruz.pt
- Web: www.jpereiradacruz.pt

Maria do Rosário May Pereira da Cruz

- Cartório: Av. Duque d' Ávila, 66, 7º - 1050-083 LISBOA
- Tel.: 21 387 69 61 - Fax: 21 387 75 96
- E-mail: furtado@furtado.pt

Nuno Cruz

- Cartório: Rua Vitor Cordon, 14 – 1249-103 LISBOA
- Tel.: 21 3475020 – Fax: 21 3421885 e 21 3424583
- E-mail: nunocruz@jpcruz.pt
- Web: www.jpereiradacruz.pt

Raquel da Costa França

- Cartório: Av. Duque D' Ávila, 32 – 1º – 1000-141 LISBOA
- Tel.: 21 3547574 – Fax: 21 3528473 e 21 3551103
- E-mail: costa.franca@netcabo.pt

António José Pissarra Dias Machado

- Cartório: Av. 5 de outubro, 146 - 7º - 1050-061 LISBOA
- Tel.: 21 3241530 – Fax: 21 3422446 e 21 3476656
- E-mail: marcpat@agcunhaferreira.pt
- Web: www.agcunhaferreira.pt

José Eduardo de Sampaio

- Cartório: Rua do Salitre, 195 – 1269-063 LISBOA
- Tel.: 21 3841300 – Fax: 21 3875775
- E-mail: jedc@jedc.pt
- Web: www.jedc.pt

João Carlos Sardiña de Barros

- Cartório: Rua Rodrigo da Fonseca, 72 – 3º Esq. - 1250-193 LISBOA
- Tel.: 213863466
- E-mail: gmr@magalhaes-adv.pt

Francisco de Novaes C. B. S. Atayde

- Cartório: Av. Duque D' Ávila, 32 – 1º – 1000-141 LISBOA
- Tel.: 21 3547763 e 21 3155038 – Fax: 21 3560486
- E-mail: geral@fdnovaes.com

Isabel Carvalho Franco

- Cartório: Rua do Salitre, 195 – 1269-063 LISBOA
- Tel.: 21 3841300 – Fax: 21 3875775
- E-mail: jedc@jedc.pt
- Web: www.jedc.pt

Álvaro Albano Duarte Catana

- Cartório: Avenida Marquês de Tomar, 44 - 6º - 1069 - 229 LISBOA
- Tel.: 217 613 490 – Fax: 217 613 499
- E-mail: alvaro.duarte@aduarateassoc.com
- Web: www.aduarateassoc.com

José Eduardo Dinis de Carvalho

- Cartório: Rua do Salitre, 195 – 1269-063 LISBOA
- Tel.: 21 3841300 – Fax: 21 3875775
- E-mail: jedc@jedc.pt
- Web: www.jedc.pt

Fernando António Ferreira Magno

- Cartório: Av. 5 de outubro, 146 - 7º Andar - 1050-061 LISBOA
- Tel.: 21 3241530 – Fax: 21 3422446 e 21 3476656
- E-mail: marcpat@agcunhaferreira.pt
- Web: www.agcunhaferreira.pt

António Côrte-Real

- Cartório: Rua Castilho, 167. 2º - 1070-050 LISBOA
- Tel.: 21 7801963 e 21 7801966 – Fax: 21 7975813
- E-mail: sgcr@sgcr.pt
- Web: www.sgcr.pt

José Luís Arnaut

- Cartório: Rua Sousa Martins, n.º 10 - 1050-218 LISBOA
- Tel.: 21 0958100 – Fax: 21 0958155
- E-mail: jarnaut@rpa.pt

José Motta Veiga

- Cartório: Rua João Penha, 10 – 1250-131 LISBOA
- Tel.: 21 3882659 e 21 3841120 – Fax: 21 3873752
- E-mail: mottaveiga@mail.telepac.pt
- Web: www.marcaonline.pt

Pedro da Silva Alves Moreira

- Cartório: Rua do Patrocínio, 94 – 1399-019 LISBOA
- Tel.: 21 3907373 – Fax: 21 3978754
- E-mail: mail@rcf.pt
- Web: www.rcf.pt

João Luís Garcia

- Cartório: Rua Castilho, 167. 2º - 1070-050 LISBOA
- Tel.: 21 7801963 e 21 7801966 – Fax: 21 7975813
- E-mail: sgcr@sgcr.pt
- Web: www.sgcr.pt

Manuel António Durães da Conceição Rocha

- Cartório: Avenida da Liberdade, 69 - 3º D – 1250-148 LISBOA
- Tel.: 21 3246340 – Fax: 21 3246349
- E-mail: mrocha@herrero.pt

Gonçalo de Magalhães Moreira Rato

- Cartório: Rua Rodrigo da Fonseca, 72 – 3º Esq, 1250-193 LISBOA
- Tel.: 21 3875201 - Fax: 21 3875200
- E-mail: gmr@magalhaes-adv.pt

José Raúl de Magalhães Simões

- Cartório: Rua Castilho, 167. 2º - 1070-050 LISBOA
- Tel.: 21 7801963 e 21 7801966 – Fax: 21 7975813
- E-mail: sgcr@sgcr.pt
- Web: www.sgcr.pt

Maria das Dores Marques Banheiro Meira

- Cartórios: Rua Quirino da Fonseca, 29 – 5º Esq. – 1000-251 LISBOA
e Av. Luísa Todi, 277, 2º, E-1 – 2900-452 SETÚBAL
- Tel.: 21 8436250 e 265 540240 – Fax: 21 8436251 e 265 540241
- E-mail: tecnimarca@gmail.com
- Web: www.tecnimarca.pt e www.tecnimarca.com

Martim Luís Gomes de Araújo de Arantes e Oliveira

- Cartório: Rua do Patrocínio, 94 – 1399-019 LISBOA
- Tel.: 21 3907373 – Fax: 21 3978754
- E-mail: rcf@rcf.pt

Dina Maria Martins Pereira Soares

- Cartório: Av. 5 de outubro, 146 - 7º Andar - 1050-061 LISBOA
- Tel.: 21 3241530 – Fax: 21 3422446 e 21 3476656
- E-mail: marcpat@agcunhaferreira.pt
- Web: www.agcunhaferreira.pt

Carmen Cristina Martins Garcia de Pina Alcobia Galinha

- Cartório: Avenida Ressano Garcia nº 6 R/c. Esq. - 1070-237 LISBOA
- Tel.: +351 213 712 737 - Fax:+351 213 874 726
- E-mail: carmenpina@sapo.pt

Ana Maria Ferreira Pereira da Silva Veiga

- Cartório: Rua Ator Chaby Pinheiro, 5 A - 2795-060 Linda a Velha
- Tel.: 914930808
- E-mail: apsilvaveiga@netcabo.pt

Luís Silva Carvalho

- Cartório: Rua Vitor Cordon, 10-A, – 1249-103 LISBOA
- Tel.: 21 3475020 – Fax: 21 3421885 e 21 3424583
- E-mail: lsc@jpcruz.pt
- Web: www.jpereiradacruz.pt

Alberto Canelas

- Cartório: Rua Vitor Cordon, 14, – 1249-103 LISBOA
- Tel.: 21 3475020 – Fax: 21 3421885 e 21 3424583
- E-mail: acanelas@jpcruz.pt
- Web: www.jpereiradacruz.pt

César Manuel de Bessa Monteiro

- Cartório: Av. Infante D. Henrique, 26 - 1149-096 LISBOA
- Tel.: 21 723 18 00 – Fax: 21 723 1899
- E-mail: bessa.monteiro@abreuadvogados.com
- Web: www.abreuadvogados.com

Paulo Alexandre Pinto Correia Rodrigues da Graça

- Cartório: Av. Almirante Reis, 104 - 5º – 1150-022 LISBOA
- Tel.: 21 8110051 – Fax: 21 8141605
- E-mail: paulo.graca-82931@advogados.oa.pt

Miguel Camargo de Sousa Eiró

- Cartório: Av. Fontes Pereira de Melo, 15 – 7º – 1050-115 LISBOA
- Tel.: 21 3160324 – Fax: 21 3150826
- E-mail: miguel.eiro@mail.telepac.pt

Elsa Maria Martins Barreiros Amaral Canhão

- Cartório: Rua do Patrocínio, 94 – 1399-019 LISBOA
- Tel.: 21 3907373 – Fax: 21 3978754
- E-mail: mail@rcf.pt
- Web: www.rcf.pt

Joaquim Maria Calado Marques

- Cartório: Av. Álvares Cabral, 47 - R/C - 1250-015 LISBOA
- Tel.: 21 381 46 40 – Fax: 21 381 46 41
- E-mail: jcaladomarques@esc-advogados.pt

José António dos Reis Martinez

- Cartório: Rua Vitor Cordon, 30 –1º – 1200-484 LISBOA
- Tel.: 21 3473860 – Fax: 21 3473548
- E-mail: jamartinez.advogados@esc-advogados.com

Ana Teresa Pulido

- Cartório: Edifício Eurolex – Av. da Liberdade, 224 – 1250-148 LISBOA
- Tel.: 21 3197303 – Fax: 21 3197309
- E-mail: atp@plmj.pt

Vera Araújo Arnaut

- Cartório: Av. Eng Duarte Pacheco, Torre 2, 9.º - Sala 3. – 1070 – 102 LISBOA
- Tel.: 21 384 01 97/8 – Fax: 21 384 01 99
- E-mail: vera.araujo@notarios.pt

Luísa Guerreiro

- Cartório: Rua Raul Proença, 3 - 2820-478 CHARNECA DA CAPARICA
- Tel: 21 821 23 47
- E-mail: luisague@netcabo.pt
- Web: www.lguerreiro.com

Olga Maria Rocha da Cruz Landim

- Cartório: Av. Casal Ribeiro, 50 - 3º, 1000-093 LISBOA
- Tel.: 21 3815050 e 21 3815054 – Fax: 21 3831150 e 21 3813393
- E-mail: info@clarkemodet.com.pt

Paulo Pelayo de Sousa

- Cartório: Rua de Sá da Bandeira, 706 – 6º. Dto.– 4000-432 PORTO
- Tel.: 22 2046120 – Fax: 22 2080728
- E-mail: geral@arlindodesousa.pt

Pedro Pelayo de Sousa

- Cartório: Rua de Sá da Bandeira, 706 – 2º. Esq. – 4000-432 PORTO
- Tel.: 22 2009106 (3 linhas) – Fax: 222080728
- E-mail: marpat@esoterica.pt

Pedro Manuel Branco da Cruz

- Cartório: Av. Duque de Loulé, 1 – 7º Esq. – 1050-085 LISBOA
- Tel.: 21 3535233 – Fax: 21 3535259
- E-mail: lex@cruzadvogados.com

Vítor Luís Ribeiro Cardoso

- Cartório: Rua Jaime Cortesão, nº 62 - 2910-538 Setúbal
- Tel.: 265 527 057 - Fax: 265 527 057
- E-mail: marcasetpatentes@ribeirocardoso.com

Abel Dário Pinto de Oliveira

- Cartório: Rua Nossa Senhora de Fátima, 419 - 3º - Frente - 4050-428 PORTO
- Tel.: 22 600 80 94 e 22 016 02 04 – Fax: 22 600 80 95
- E-mail: geral@ampporto.com

Alexandra Maria Viegas Costa Paixão Gomes

- Cartório: Av. Marquês de Tomar, nº 44, 6º andar - 1150-156 LISBOA
- Tel.: 21 7613490 – Fax: 21 7613499
- E-mail: info@aduarteassoc.com

Ana Bárbara Emauz de Melo Portugal de Sampaio

- Cartório: Rua do Salitre, 195 – 1269-063 LISBOA
- Tel.: 21 3841300 – Fax: 21 3875775
- E-mail: jedc@jedc.pt
- Web: www.jedc.pt

Ana Maria Gonçalves Fidalgo

- Cartório: Av. Casal Ribeiro, 50 - 3º, 1000-093 LISBOA
- Tel.: 21 3815050 – Fax: 21 3831150
- E-mail: afidalgo@clarkemodet.com.pt

Anabela Teixeira de Carvalho

- Cartório: Edifício Net - Rua de Salazares 842 - 4149-002 PORTO
- Tel.: +351 (0)225 322064 - Fax: +351 (0)225 322066
- E-mail: anabela.carvalho@patents.pt
- Web: www.patents.pt

António Jorge Mateus Andrade

- Cartório: Rua D. Luís I, n.º 28 1200-151 LISBOA
- Tel.: 21 311 3515/528
- E-mail: aja@vda.pt
- Web: www.vda.pt

Bruno Braga da Cruz

- Cartório: Av. de Berna, n.º 24, 7 Dtº- 1050-041 LISBOA
- Tel.: 217802220 Fax: 217802229
- E-mail: brunobragadacruz-127791@adv.oa.pt
- Web: www.bernaadvogados.pt

Carla Maria Santos Pinheiro

- Cartório: Edifício Oceanus - Avenida da Boavista, 3265 - 3º andar, Escr. 3.4 – 4100-137 PORTO
- Tel.: 22 5323340 – Fax: 22 5323349
- E-mail: cpinheiro@clarkemodet.com.pt

Cláudia Pimenta Monteiro de Medina Barbosa Xara-Brasil Nogueira

- Cartório: Av. Maria Helena Vieira da Silva, 40, 1º Dto.– 1750-184 LISBOA
- Tm.: 96 297 25 10
- E-mail: cxarabrasil@gmail.com

Cristina Antónia de Almeida Carvalho

- Cartório: Rua do Salitre, 195 – 1269-063 LISBOA
- Tel.: 21 3841300 – Fax: 21 3875775
- E-mail: jedc@jedc.pt
- Web: www.jedc.pt

Filipe Teixeira Baptista

- Cartório: Avenida Álvares Cabral, n.º 47, r/c - 1250-015 LISBOA
- Tel.: 211 914 169 - Fax: 211 914 166
- E-mail: filipe.baptista@bma.com.pt
- Web: www.bma.com.pt

Gonçalo de Melo Portugal Saluce de Sampaio

- Cartório: Rua do Salitre, 195 – 1269-063 LISBOA
- Tel.: 21 3841300 – Fax: 21 3875775
- E-mail: jedc@jedc.pt
- Web: www.jedc.pt

Gonçalo Maria Cabral da Cunha Ferreira

- Cartório: Av. Duarte Pacheco, Torre 1 - 3º – 1070-101 LISBOA
- Tel.: 21 3800910 – Fax: 21 3877109
- E-mail: Goncalo.Cunha.Ferreira@Garrigues.com

Gonçalo Paiva e Sousa

- Cartório: Av. Duque de Ávila, 46, 6º – 1050-083 LISBOA
- Tel.: 21 340 86 00 – Fax: 213 408 609
- E-mail: gpsousa@gomezacebo-pombo.com
- Web: www.gomezacebo-pombo.com

Inês de Carvalho Simões

- Cartório: Rua Vitor Cordon, 14 – 1249-103 LISBOA
- Tel.: 21 3475020/30 – Fax: 21 3421885 e 21 3424583
- E-mail: inessimoes@jpcruz.pt
- Web: www.jpereiradacruz.pt

João M. Pimenta

- Cartório: Rua Vitor Cordon, 10-A – 1249-103 LISBOA
- Tel.: 21 3475020/30 – Fax: 21 3421885 e 21 3424583
- E-mail: joaopimenta@jpcruz.pt
- Web: www.jpereiradacruz.pt

João Sardinha

- Cartório: Rua Vitor Cordon, 14 – 1249-103 LISBOA
- Tel.: 21 3475020/30 – Fax: 21 3421885 e 21 3424583
- E-mail: joaosardinha@jpcruz.pt
- Web: www.jpereiradacruz.pt

João Paulo Sena Mioludo

- Cartório: Rui Sousa Martins, 10 - 1050-218 LISBOA
- Tel.: 21 095 81 49 / 96 307 57 86 – Fax: 21 095 81 55
- E-mail: Joao.mioludo@cms-rpa.com

Luís Gonçalo Moura Cavaleiro de Ferreira

- Cartório: Av. Álvares Cabral, 47, 1º – 1250-015 LISBOA
- Tel.: 213 806 530 – Fax: 213 806 531
- E-mail: cavaleiro.ferreira@leonelalves.com

Marco Alexandre Gomes da Silva Pires de Sousa

- Cartório: Rua Quinta do Monte, 96 - 1º Dtº - 4805-151 CALDAS DAS TAIPAS
- Tel. 936954610 – Fax: 253471946
- E-mail: marcopires.sousa-9680p@adv.oa.pt

Maria do Carmo Ferreira Fernandes Simões

- Cartório: Av. Duque de Ávila, 66, 7º - 1050 - 083 LISBOA
- Tel.: 21 3876961 – Fax: 21 3877596
- E-mail: furtado@furtado.pt

Maria Manuel Ramos Lucas

- Cartório: Avenida Luísa Todi nº. 33 – 1º-B 2900-460 SETÚBAL
- Tel.: 265 228685 – Fax: 265 228637
- E-mail: mmlucas@marquesmarcas.com

Maria Teresa Delgado

- Cartório: Av. da Liberdade, 69 – 3º D – 1250-140 LISBOA
- Tel.: 21 3246340 – Fax: 21 3246349
- E-mail: tdelgado@herrero.pt

Miguel Adolfo Coelho Quintans

- Cartório: Rua Sousa Martins, 10 – 1050-218 LISBOA
- Tel.: 21 0958109 – Fax: 21 0958155
- E-mail: miguel.quintans@cms-rpa.com
- Web: www.rpa.pt

Ricardo Souto Soares Henriques

- Cartório: Av. Infante D. Henrique, 26 – 1149-096 LISBOA
- Tel.: 21 7231800 – Fax: 21 7231899
- E-mail: ricardo.henriques@abreuadvogados.com
- Web: www.abreuadvogados.com

Teresa Colaço Dias

- Cartório: Av. Duque de Ávila, 66, 7º- 1050-083 LISBOA
- Telef.: 351 21 387 69 61 - Fax: 351 21 387 75 96
- E-mail: teresa.dias@furtado.pt
- Web: www.furtado.pt

Teresa Maria Ferreira Pereira da Silva Garcia

- Cartório: R. Soldados da Índia, 72 – 1400-340 LISBOA
- Tel.: 21 3017086
- E-mail: garcia.teresa@netcabo.pt

Paulo Jorge Monteverde Plantier Saraiva Maia

- Cartório: Av. Álvares Cabral, 47 - 1º - 1250-015 LISBOA
- Tel.: 213 806 530 - Fax: 213 806 531
- E-mail: paulo.monteverde@bma.com.pt
- Web: www.bma.com.pt

Águeda Silva

- Cartório: Rua 4 de Outubro, 821 - 4810-485 GUIMARÃES
- E-mail: aguedasilva@gmail.com

Ana Bela Ferreira

- Cartório: Rua Castilho, 167 - 2º - 1070-050 LISBOA
- Tel.: 217801963 – Fax: 217975813
- E-mail: abf@sgr.pt
- Web: www.sgr.pt

Margarida Martinho do Rosário

- Cartório: Rua dos Bacalhoeiros, 4 - 1100-070 LISBOA
- Tel.: 218823990 – Fax: 218823997
- E-mail: gcf@gastao.eu
- www.gastao.eu

Ana Rita Vilhena

- Cartório: Rua Vitor Cordon, 10-A – 1249-103 LISBOA
- Tel.: 21 3475020 – Fax: 21 3421885 e 21 3424583
- E-mail: anaritavilhena@jpcruz.pt
- Web: www.jpereiradacruz.pt

António Trigueiros de Aragão

- Cartório: Rua do Patrocínio, 94 - 1399-019 LISBOA
- Tel.: 213907373 – Fax: 213978754
- E-mail: mail@rcf.pt

Carmina Cardoso

- Cartório: Largo de São Carlos, 3 - 1200-410 LISBOA
- Tel.: 213583620 – Fax: 213159434
- E-mail: c.cardoso-183171@adv.oa.pt.

Elsa Guilherme

- Cartório: Rua Vitor Cordon, 14 – 1249-103 LISBOA
- Tel.: 21 3475020/30 – Fax: 21 3421885 e 21 3424583
- E-mail: elsaguilherme@jpcruz.pt
- Web: www.jpereiradacruz.pt

Filipe Pedro

- Cartório: Rua Varela Silva, 3 - 2º Dto. - 2730-233 BARCARENA
- E-mail: filipedro@netcabo.pt

Francisca Ferreira Pinto

- Cartório: Av. da República, 25 - 1º - 1050-186 LISBOA
- Tel.: 213800910 – Fax: 213877109
- E-mail: francisca.ferreira.pinto@garrigues.com

Hugo Monteiro de Queirós

- Cartório: Av. Álvares Cabral 47, 1º - 1250-015 LISBOA
- Tel.: +351 213806530 – Tlm: +351 914261919 – Fax: +351 213806531
- E-mail: hugo.queiros@bma.com.pt

Isabel Bairrão

- Cartório: Avenida da República, 25 - 1º - 1050-196 LISBOA
- Tel.: 213800910 – Fax: 213877109
- E-mail: isabel.bairrao@garrigues.com

Joana da Mata

- Cartório: Rua Bernardo Lima, 3 - 1150-074 LISBOA
- Tel.: 213566400 – Fax: 213566488
- E-mail: joanamata@rsa-advogados.pt

João Jorge

- Cartório: Rua do Patrocínio, 94 - 1399-019 LISBOA
- Tel.: 213907373 – Fax: 213978754
- E-mail: mail@rcf.pt

João Pedro Fazendeiro

- Cartório: Av. Marquês de Tomar, 44 - 6º - 1069-229 LISBOA
- Tel.: 217613490 – Fax: 217613499
- E-mail: jp.fazendeiro@aduarteassoc.com

Jorge Faustino

- Cartório: Rua do Patrocínio, 94 - 1399-019 LISBOA
- Tel.: 213907373 – Fax: 213978754
- E-mail: mail@rcf.pt

José de Novaes e Ataíde

- Cartório: Av. Duque D'Ávila, 32 - 1º - 1000-141 LISBOA
- Tel.: 213547763 – Fax: 213560486
- E-mail: geral@fdnovaes.com

Lídia Neves

- Cartório: Av. Engenheiro Duarte Pacheco, 7, r/c - 1070-100 LISBOA
- Tel.: 21 78148 00 – Fax: 21 781 48 02
- E-mail: lidia.neves@mirandalawfirm.com

Lourenço de Sampaio

- Cartório: Rua do Salitre, 195 - 1269-063 LISBOA
- Tel.: 213841300 – Fax: 213875775
- E-mail: lourenco.sampaio@jedc.pt

Luís Humberto Ferreira

- Cartório: Edifício Net - Rua de Salazares 842 4149-002 PORTO
- Tel.: 225322064 - Fax: 225322066
- E-mail: luis.ferreira@patents.pt
- Web: www.patents.pt

Joana Fialho Pinto

- Cartório: Av. 5 de outubro, 146 - 7º Andar - 1050-061 LISBOA
- Tel.: 213241530 – Fax: 213422446
- E-mail: marcpat@agcunhaferreira.pt

Maria Cruz Garcia

- Cartório: Rua Vitor Cordon, 14 – 1249-103 LISBOA
- Tel.: 21 3475020/30 – Fax: 21 3421885 e 21 3424583
- E-mail: mariacruzgarcia@jpcruz.pt
- Web: www.jpereiradacruz.pt

Mário Castro Marques

- Cartório: Av. da Boavista, Ed. Oceanus, N.º 3265- 3.º Andar, Escritório. 3.4, 4100-137 PORTO
- E-mail: mcmarques@clarkemodet.com.pt
- Web: www.clarkemodet.com

Marisa Coimbra

- Cartório: Rua Dom Francisco Manuel de Melo 21, 1070-085 LISBOA
- Tel.: 21 313 2000 – Fax: 21 313 2001
- E-mail: mail@rcf.pt
- Web: www.srslegal.pt/pt/

Nuno Lourenço

- Cartório: Edifício LACS. Estrada da Malveira da Serra 920 Aldeia de Juzo 2750-834 CASCAIS
- Tel.: 21 1395721 – Fax: 21 1946681
- E-mail: nuno.lourenco@todaypatents.com
- Web: www.todaypatents.com

Rodolfo Condessa

- Cartório: Rua Cidade de Rabat, 31 - 8º Esq. - 1500-159 LISBOA
- Tel.: 966712005
- E-mail: rodolfo.condessa@fininvent.com

Rui Duarte Catana

- Cartório: Av. Marquês de Tomar, 44 - 6º - 1069-229 LISBOA
- Tel.: 217613490 – Fax: 217613499
- E-mail: rui.catana@aduarateassoc.com
- Web: www.aduarateassoc.com

Rui Moreira de Resende

- Cartório: Rua Bernardo Lima, 3 - 1150-074 LISBOA
- Tel.: 213566400 – Fax: 213566488
- E-mail: ruiresende@rsa-advogados.pt

Sandra Martins Pinto

- Cartório: Praça General Humberto Delgado, n.º 267 3º Andar Salas 1 /2, 4000-288 PORTO
- Tel.: 222012603 – Fax: 222012605
- E-mail: smp@sgcr.pt
- Web: www.sgcr.pt

Teresa Luísa Catarino Fernandes Gingeira Martins

- Cartório: Lugar das Hortas, 228, 6º Centro Norte, Bloco 1 - 4810-025 GUIMARÃES
- E-mail: teresagingeira@gmail.com

Vasco Stillwell D'Andrade

- Cartório: Rua Castilho, 165 - 1070-050 LISBOA
- Tel.: 213817400 – Fax: 213826629
- E-mail: vsandrade@mlgts.pt

Vera Correia Alves

- Cartório: Rua Bernardo Sequeira, 78 - 1º Sala M - 4710-359 BRAGA
- Tel.: 253609330 – Fax: 253609311
- E-mail: nprotect@sapo.pt

Ana Sofia Dinis Chaves

- Cartório: Rua Luis Gonzaga, Edificio Phoenix Garden, 7º andar H, MACAU
- Tel.: 00853 66591201
- E-mail: chaves.anasofia@gmail.com

Ália Mohamade Amadá

- Cartório: Rua Leopoldo de Almeida Nº 1 - 3º A, 1750-137 Lisboa
- E-mail: alia.amada-360741@adv-est.oa.pt

Rita Milhões

- Cartório: Rua Castilho, nº 167 - 2º - 1700-050 LISBOA
- Tel.: 217801963 – Fax: 217975813
- E-mail: rmi@sgcr.pt
- Web: www.sgcr.pt

Daniel Reis Nobre

- Cartório: Alameda dos Oceanos, 41K-21, Parque das Nações – 1990-207 LISBOA
- Tel.: 213 150 970 - Fax: 213 531 352
- E-mail: portugal@inventacom.com
- Web: www.inventacom.pt

Tiago Reis Nobre

- Cartório: Alameda dos Oceanos, 41K-21, Parque das Nações – 1990-207 LISBOA
- Tel.: 213 150 970 - Fax: 213 531 352
- E-mail: portugal@inventacom.com
- Web: www.inventacom.pt

David Cardoso

- Cartório: Avenida António Augusto de Aguiar, 106, 8.º andar- 1050-019 LISBOA
- Tel.: 213173660 – Fax: 213155035
- E-mail: dc@legalwest.eu

Ágata Pinho

- Cartório: Av. Sidónio Pais, n.º 379, Piso 1, sala 1.14, Ed. HOECHST - 4100-486 BOAVISTA, PORTO
- Tel.: 220167495 – Fax: 226092487
- E-mail: agatapinho@jpcruz.pt
- Web: www.jpereiradacruz.pt

Ana Eugénio

- Cartório: Rua António Enes 18-3D - 1050-025 LISBOA
- E-mail: aeugenio.ana@gmail.com

Ana M. Sebastião

- Cartório: Rua Vitor Cordon, 14 – 1249-103 LISBOA
- Tel.: 21 3475020/30 – Fax: 21 3421885 e 21 3424583
- E-mail: anamsebastiao@jpcruz.pt
- Web: www.jpereiradacruz.pt

Cátia Ribeiro

- Cartório: Avenida Luísa Todi n.º. 33 – 1º-B 2900-460 SETÚBAL
- Tel.: 265 228 685 - Fax: 265 228 637
- E-mail: catia@marquesmarcas.com
- Web: www.marquesmarcas.com

Joana Dez-Réis Grilo

- Cartório: Rua de Campolide n.º 164 D, 1070-029 LISBOA
- Tel.: 934954388
- E-mail: joana.grilo@protectdata.pt

Luís Caixinhas

- Cartório: Alameda dos Oceanos, 41K-21, Parque das Nações - 1990-207 LISBOA
- Tel.: 213 150 970 - Fax: 213 531 352
- E-mail: portugal@inventia.com
- Web: www.inventia.pt

Ricardo Abrantes

- Cartório: Av. Casal Ribeiro, 50 - 3º, 1000-093 LISBOA
- Tel.: 213815050 - Fax: 212831150
- E-mail: rabrantes@clarkemodet.com.pt

Patrícia Marques

- Cartório: Rua Machado dos Santos, nº14, escritório 15 - 2410-128 LEIRIA
- Tel.: 916810463 / 244024415
- E-mail: patriciamarques@jpcruz.pt
- Web: www.jpereiradacruz.pt

Márcia Martinho da Rosa

- Cartório: Rua Rodrigo da Fonseca, nº 82, 1º Dtº, 1250-193 LISBOA
- Tel.: 213714940 - Fax: 213882635
- E-mail: marcia.rosa@pra.pt

Madalena Barradas

- Cartório: Av. Casal Ribeiro, 50 - 3º, 1000-093 LISBOA
- Tel.: 213815050 - Fax: 213831150
- E-mail: mbarradas@clarkemodet.com.pt

Luís Teixeira

- Cartório: Rua Públia Hortênsia de Castro, nº 1, 2º A - 1500-518 LISBOA
- E-mail: teixeira.luismanuel@gmail.com

Manuel Cunha Ferreira

- Cartório: Av. 5 de outubro, 146 - 7º Andar - 1050-061 LISBOA
- Tel.: 213241530 - Fax: 213476656 / 213422446
- E-mail: manuel.cunhaferreira@agcunhaferreira.pt

Ana Fazendeiro

- Cartório: Av. das Forças Armadas, nº 125 - 12º - 1600-079 LISBOA
- Tel.: 217231800 - Fax: 217231899
- E-mail: ana.fazendeiro@abreuadvogados.com

Vítor Palmela Fidalgo

- Cartório: Alameda dos Oceanos, 41K-21, Parque das Nações – 1990-207 LISBOA
- Tel.: 213 150 970 - Fax: 213 531 352
- E-mail: portugal@inventacom.com
- Web: www.inventacom.pt

Sérgio Coimbra Henriques

- Cartório: Av. da República, 50, 2º Andar- 1050 – 196 LISBOA
- Tel.: 211229070
- E-mail: sergiohenriques@vf-advogados.pt

Filipa Lopes Galvão

- Cartório: Rua Professor Simões Raposo, nº 5, 4º B - 1600-660 LISBOA
- E-mail: filipa.galvao@eyeseec.com

Jorge Manuel Vaz Machado

- Cartório: Av. da Boavista, Ed. Oceanus, nº 3265 - 3º Andar, Escr. 3.4 - 4100-137 PORTO
- Tel.: 225323340 - Fax: 225323344
- E-mail: jmachado@clarkemodet.com.pt

Vera Albino

- Cartório: Alameda dos Oceanos, 41K-21, Parque das Nações – 1990-207 LISBOA
- Tel.: 213 150 970 - Fax: 213 531 352
- E-mail: portugal@inventacom.com
- Web: www.inventacom.pt

Maria João Pereira

- Cartório: Avenida Comendador Silva Araújo, Ap. 30 - 4796-908 VILA DAS AVES
- Tel.: 252874627
- E-mail: mariabaltarpereira@gmail.com

Mário Marques

- Cartório: Avenida 5 de Outubro, nº 10 - 1º - 1050-056 LISBOA
- Tel.: 216081027
- E-mail: mmarques@level-up.pt

Isaura Monteiro

- Cartório: Rua do Centro Comunitário, Lote 96, nº 8 - 8135-154 ALMANCIL
- Tel.: 933462947
- E-mail: isaura.monteiro@gmail.com

Ana Rita Remígio

- Cartório: Edifício Net, Rua de Salazares 842 - 4149-002 Porto
- Tel.: 225322064 - Fax: 225322066
- E-mail: ana.remigio@patents.pt
- Web: www.patents.pt

Daniela Dinis

- Cartório: Rua da Fé n.º 10 Casal do Rato 1675-313 PONTINHA
- Tel.: 961294016
- E-mail: danielamdinis-456421@adv.oa.pt

Luís Pinto Monteiro

- Cartório: Av. da Liberdade, 224 - 1250-148 Lisboa
- Tel.: 213197300 - Fax: 213197319
- E-mail: luis.pintomonteiro@plmj.pt

Cláudia Freixinho Serrano

- Cartório: Rua Vitor Cordon, 14 - 1249-103 LISBOA
- Tel.: 213475020 - Fax: 213421885
- E-mail: claudiaserrano@jpcruz.pt

David Marques

- Cartório: Avenida Cova dos Vidros, Lote 2570 - 2975-333 QUINTA DO CONDE
- E-mail: davidmtfmarques@gmail.com

Filipe Funenga

- Cartório: Vågsgaten, 43, 4306 SANDNES NO
- Tel.: (+47) 908 77 808
- E-mail: filipe.funenga@patent.no

Inês Monteiro Alves

- Cartório: Alameda dos Oceanos, 41K-21, Parque das Nações – 1990-207 LISBOA
- Tel.: 213150970 - Fax: 213531352
- E-mail: ialves@inventia.com

Mariana Bernardino Ferreira

- Cartório: Av. Álvares Cabral, 47 - 1.º - 1250-015 LISBOA
- Tel.: 213806530 - Fax: 213806531
- E-mail: mariana.ferreira@bma.com.pt
- Web: www.bma.pt

Patrícia Lima

- Cartório: Instituto Superior Técnico, Avenida Rovisco Pais - 1049-001 LISBOA
- E-mail: patriciamlima@hotmail.com

Rita Mendonça

- Cartório: Rua Castilho, 167, 2º - 1070-050 LISBOA
- Tel.: 217 801 963 – Fax: 217 975 813
- E-mail: sgcr@sgcr.pt
- Web: www.sgcr.pt

Rui do Nascimento Gomes

- Cartório: Rua Vitor Cordon, 10-A - 1249-103 LISBOA
- Tel.: 213475020 - Fax: 213421885
- E-mail: ruigomes@jpcruz.pt
- Web: www.jpereiradacruz.p

Vasco Rosa Dias

- Cartório: Est. Beira nº 176, 5º A - 3030-173 COIMBRA
- Tel.: (+351) 963312134
- E-mail: vasco.rosa.dias@gmail.com

Joana Piriquito Santos

- Cartório: Rua D. Luís I, n.º 28 1200-151 LISBOA
- Tel.: 213113400 - Fax: 213113406
- E-mail: jcs@vda.pt

Sónia Mota Maia

- Cartório: Alameda da Quinta de Sto. António, nº 1 - Núcleo 1 - 2º E - 1600-675 LISBOA
- Tel.: 217160190 - Fax: 213244665
- E-mail: info@ip-smm.com

Pedro Bacelar

- Cartório: Estrada da Chainha, Lote 6, Nº163 R/C - 7005-198 Évora
- Tel: 266040468 e 919654760 - Fax: 266040948
- E-mail: pedro.espanca@gmail.com

Miguel Antunes de Resende

- Cartório: Avenida de São Pedro nº 31 Monte Estoril - 2765-446 Estoril
- Tel: 910583778
- E-mail: miguelantunesderesende@gmail.com

Luís Sommer Ribeiro

- Cartório: Rua dos Bacalhoeiros, 4 - 1100-070 Lisboa
- Tel: 218823990 - Fax: 218823997
- E-mail: luis.ribeiro@gastao.eu

João Pereira Cabral

- Cartório: Alameda dos Oceanos, 41, K21, Parque das Nações - 1990-207 Lisboa
- Tel: 213150970 - Fax: 213531352
- E-mail: jcabral@inventacom.com
- Web: www.inventa.pt

João Francisco Sá

- Cartório: Alameda dos Oceanos, 41, K21, Parque das Nações - 1990-207 Lisboa
- Tel: 213150970 - Fax: 213531352
- E-mail: jfsa@inventacom.com
- Web: www.inventa.pt

Sousa Ribeiro

- Cartório: Av. Álvares Cabral, n.º 47, 1.º andar - 1250-015 Lisboa
- Tel: 213806530 - Fax: 213806531
- E-mail: sousaribeiro-46899p@adv.oa.pt

Evangelino Marques Ribeiro

- Cartório: Avenida Luísa Todi, nº 33 - 1º B - 2900-460 Setúbal
- Tel: 265228685 e 932573091 - Fax: 265228637
- E-mail: marquesribeiro@marquesmarcas.com
- Web: www.marquesmarcas.com

Diogo Xavier Santos

- Cartório: Rua Castilho, 167, 2º Andar - 1070-050 Lisboa
- Tel: 217801963 e 912628247 - Fax: 217975813
- E-mail: dxs@sgcr.pt
- Web: www.sgcr.pt

Saulo Chanoca

- Cartório: Rua Artilharia Um, nº 51, Páteo Bagatela, Edifício 1, 4º Andar - 1250-137 Lisboa
- Tel: 211554330 e 935274353
- E-mail: schanoca@bas.pt

Lígia Gata

- Cartório: Av. Dr. Mário Moutinho, Lt 1519, 7º Esq. - 1400-136 Lisboa
- Tel: 213011684
- E-mail: ligiagata007@gmail.com
- Web: www.megaingenium.eu

Manuel Bastos Moniz Pereira

- Cartório: Rua dos Bacalhoeiros 4, 1100-070 Lisboa
- Tel: 218823990 - Fax: 218823997
- E-mail: manuel.pereira@gastao.eu
- Web: www.gastao.eu

Ana Neves

- Cartório: Estrada da Algazarra, nº 43, 6º B, 2810-015 Feijó
- Tel: 936256546
- E-mail: anaisabelneves@gmail.com

Ana Plácido Martins

- Cartório: Infante D. Henrique, n.º 38 - 4.º Esq. Trs., 4400-257 Vila Nova de Gaia
- Tel: 964529585
- E-mail: anamartins.adv@outlook.com

André Sarmento

- Cartório: Rua Damião de Góis, nº 56, 4º Andar, apt. 43, 4050-221 Porto
- Tel: 223 751 032
- E-mail: andrevsarmento@gmail.com

Miguel Vaz Serra

- Cartório: Avenida 5 de outubro, nº 146, 7º Andar, 1050-061 Lisboa
- Tel: 917169727- Fax: 213422446
- E-mail: miguel.vazserra@agcunhaferreira.pt

Leila Teixeira

- Cartório: Rua 19, 231, 1º Andar, 4500-256 Espinho
- Tel: 935595149
- E-mail: lt@fredericomendes.pt

Cristina de Castro

- Cartório: Rua António Sérgio, 49 - 3º Esq., 6300-665 Guarda
- Tel: 965028903
- E-mail: cristinacastro@ipg.pt

Mariana Belo de Oliveira

- Cartório: Rua Domingos Ferreira Pinto Basto, nº 45, 3830-176 Ílhavo - Aveiro
- Tel: 914913442
- E-mail: marianabelooliveira@gmail.com

Natacha Batista

- Cartório: Rua Frei António das Chagas, nº 33, 1º Esq., 2900-092 Setúbal
- Tel: 916187637
- E-mail: anatachabatista@gmail.com

Raquel Antunes

- Cartório: Rua Vitor Cordon, 14 – 1249-103 LISBOA
- Tel.: 21 3475020
- E-mail: raquelantunes@jpcruz.pt
- Web: www. jpereiradacruz.pt

Sofia Rebelo Ladeira

- Cartório: Rua Ana de Castro Osório, nº 4 - 5º B– 1500-039 LISBOA
- Tel.: 969267585
- E-mail: ladeira.sofia@gmail.com

Adriana Esteves

- Cartório: Av. Casal Ribeiro, 50 - 3º andar– 1000-093 Lisboa
- Tel.: 213815050 – Fax: 212831150
- E-mail: aesteves@clarkemodet.com.pt

Cláudia Tomás Pedro

- Cartório: Rua David Mourão Ferreira, nº5 - lote 3/4 - 4ºesq.– 2650-050 Amadora
- Tel.: 214946866 Tlm: 966478360
- E-mail: claudiatomaspedro@gmail.com

Diana Pereira

- Cartório: Alameda dos Oceanos, 41, K21, Parque das Nações– 1990-207 Lisboa
- Tel.: 213150970/1 – Fax: 213531352
- E-mail: dpereira@inventacom.com

Inês Sequeira

- Cartório: Alameda dos Oceanos, 41, K21, Parque das Nações– 1990-207 Lisboa
- Tel.: 918860596
- E-mail: isequiera@inventacom.com

Joel David Rodrigues

- Cartório: Alameda dos Oceanos, 41, K21, Parque das Nações– 1990-207 Lisboa
- Tel.: 213150970
- E-mail: jrodrigues@inventacom.com

Inês Guerra

- Cartório: Rua Castilho, 167 - 2º– 1070-050 Lisboa
- Tel.: 217801963 Tlm: 933625901
- E-mail: mig@sgcr.pt

Luísa Azevedo Soares Rodrigues

- Cartório: Rua António da Silveira, 131– 2765-300 Estoril
- Tel.: 914431158
- E-mail: marialuisa.rodrigues@gmail.com

Marina Ciriani

- Cartório: Rua Dr. Rafael Duque, nº21 - 3ºdrt – 1500-249 Lisboa
- Tel.: 935933071
- E-mail: ciriani.marinar@gmail.com

Miguel Bibe

- Cartório: Alameda dos Oceanos, 41, K21, Parque das Nações– 1990-207 Lisboa
- Tel.: 918759849
- E-mail: mbibe@inventia.com

Tiago Andrade

- Cartório: Rua Vitor Cordon, 10-A – 1200-442 Lisboa
- Tel.: 213475020
- E-mail: tiagoandrade@jpcruz.pt
- Web: www.jpereiradacruz.pt

PROCURADORES AUTORIZADOS

(Os Procuradores Autorizados são pessoas singulares que, não sendo Agentes Oficiais da Propriedade Industrial, podem praticar actos e termos do processo, juntando, para o efeito, procuração simples e com poderes especiais para cada processo)

Artur Almeida Pinto Furtado da Luz

- Cartório: Rua da Madalena, 214 – 4º – 1100-325 LISBOA
- Tel.: 21 8870657 – Fax: 21 8879714
- E-mail: abpatentiena@mail.telepac.pt

Carlos António dos Santos Rodrigues

- Cartório: Rua da Madalena, 214 – 4º – 1100-325 LISBOA
- Tel.: 21 8870657 – Fax: 21 8879714
- E-mail: abpatentiena@mail.telepac.pt

Ruy Pelayo de Sousa

- Cartório: Rua de Sá da Bandeira, 706 – 6º Dtº. – 4000-432 PORTO
- Tel.: 22 2046120 (3 linhas) – Fax: 22 2080728
- E-mail: geral@arlindodesousa.pt

Carmen Ferreira Furtado da Luz de Oliveira e Silva

- Cartório: Rua Sousa Martins, N.º 10 - 7º – 1050-218 LISBOA
- Tel.: 21 3876961 – Fax: 21 3877596
- E-mail: furtado.marcas@netcabo.pt

Luís Reinaldo de Oliveira e Silva

- Cartório: Rua Maria Pia, 20 - 3º Dto. – 1350-208 LISBOA
- Tel.: 21 3951814 – Fax: 21 3951842
- E-mail: publamarca@iol.pt

Carlos Eugénio Reis Nobre

- Cartório: Alameda dos Oceanos, 41K-21, Parque das Nações – 1990-207 LISBOA
- Tel.: 213 150 970 - Fax: 213 531 352
- E-mail: portugal@inventacom.com
- Web: www.inventa.pt

Maria Margarida Gomes Sanches Nunes

- Cartório: Av. António José Gomes, 60 - B - 1º E, Apartado 175 – 2801-902 ALMADA
- Tel.: 21 2744129 e 21 2768069 – Fax: 21 2740012
- E-mail: guimarque@guimarque.pt

José Roger Pimenta Rodrigues

- Cartório: Praça Francisco Sá Carneiro, 3 – 4º - Apartado 2874 – 1000-159 LISBOA CODEX
- Tel. 21 8461705 – Fax 21 8478686