

BOLETIM DA PROPRIEDADE INDUSTRIAL

Nº 2026/04/22 (078/2022)

22 de abril de 2026

Sumário

Aviso	2
Códigos	2
PATENTES DE INVENÇÃO	6
Patentes europeias vigentes em Portugal - FG4A.....	6
Recusas - FC4A	7
Caducidades por falta de pagamento de taxa - MM3A	8
Caducidades por falta de pagamento de taxa - Patente europeia - MM4A	9
Caducidades por limite de vigência - Patente europeia - MM3A.....	10
Averbamentos - PD1A, PD3A, PC1A, PC3A.....	11
Averbamentos - Patente europeia - PD1A, PD3A, PC1A, PC3A	12
CERTIFICADOS COMPLEMENTARES DE PROTECÇÃO	13
Caducidades por falta de pagamento de taxa	13
Caducidades por limite de vigência	14
MODELOS DE UTILIDADE	15
Pedidos - BB/CA1K.....	15
DESENHOS OU MODELOS	16
Pedidos - BB/CA1Y.....	16
Pedidos e avisos de recusa - BB/FC3Y	17
Concessões - FG4Y.....	18
Caducidades por falta de pagamento de taxa - MM4Y	19
MODELOS INDUSTRIAIS	20
Caducidades por limite de vigência - MM3L.....	20
REGISTO NACIONAL DE MARCAS	21
Pedidos	21
Concessões	30
Renovações	32
Caducidades por falta de pagamento de taxa	33
Averbamentos.....	38
REGISTO INTERNACIONAL DE MARCAS	39
Concessões	39
REGISTO DE LOGÓTIPOS	40
Pedidos	40
Concessões	41
Renovações	42
Caducidades por falta de pagamento de taxa	43
AGENTES OFICIAIS DE PROPRIEDADE INDUSTRIAL	44
PROCURADORES AUTORIZADOS	66

Aviso

À matéria publicada no presente Boletim são aplicáveis as disposições do Código da Propriedade Industrial.

Códigos

Códigos das rubricas (St. 17 OMPI)

Títulos de propriedade industrial:

- A — Patente de invenção.
- K — Modelo de utilidade.
- L — Modelo industrial.
- Q — Desenho industrial.
- Y — Desenho ou modelo.
- 1 — Pedido não examinado.
- 3 — Pedido examinado sem pesquisa.
- 4 — Pedido examinado com pesquisa.

Publicação:

BB — Publicação de pedidos e correspondente disponibilização dos documentos ao público, para consulta ou fornecimento de cópias, a pedido.

Oposição:

- CA — Fase de oposição.

Procedimento de concessão:

- FA — Desistências.
- FC — Recusas.
- FF — Concessão provisória.
- FG — Concessão; Registo; Estatuto legal; Licenças.
- GA — Transformação de pedido de título de propriedade industrial.
- PC — Transmissão.
- PD — Mudanças de identidade/sede.
- QB — Licenças concedidas e registadas.

Correções; outros:

- HK — Retificações.
- HZ — Requerimentos indeferidos.

Caducidade dos direitos de propriedade industrial:

- MA — Renúncias.
- MM — Caducidades.

Manutenção dos direitos de propriedade industrial:

- NF — Revalidações.

Outras decisões:

RL — Despachos proferidos por sentença alterando despacho anterior.

Lista dos Códigos INID — Identificação Numérica Internacional de Dados Bibliográficos (Normas St. 9, St. 60, St. 80 OMPI)

Patentes, Modelos de Utilidade, Certificados Complementares de Proteção, Desenhos ou Modelos:

- (11) Número de pedido.
- (19) Organismo emissor, país.
- (22) Data do pedido.
- (28) Número de objetos de um pedido múltiplo.
- (30) Data, país e número de prioridade.
- (43) Data de publicação de pedido não examinado.
- (44) Data de publicação de pedido examinado.
- (51) Classificação internacional:
 - A, U — Int. Cl. 7;
 - L, Q, Y — LOC (8).
- (54) Título em português.
- (55) Reprodução fotográfica do desenho ou modelo.
- (57) Resumo e desenho da invenção/descrição do desenho ou modelo.
 - (71) Requerente, nacionalidade, profissão, morada.
 - (72) Inventor(es)/autor(es).

Marcas, Nomes e Insígnias de Estabelecimento, Logótipos, Denominações de Origem e Indicações Geográficas, Recompensas:

- (210) Número de pedido.
- (220) Data do pedido.
- (300) Data, país e número de prioridade.
- (441) Data de publicação do pedido não examinado.
- (442) Data de publicação do pedido examinado.
- (511) Lista de produtos ou serviços segundo a Classificação Internacional de Nice [NCL (8)].
- (512) Classificação Nacional e/ou lista de produtos ou serviços.
 - (531) Descrição dos elementos figurativos das marcas segundo a Classificação Internacional de Viena [CFE (5)].
 - (540) Reprodução do sinal.
 - (550) Indicação do tipo de marca
 - (551) Indicação de que a marca é coletiva, de certificação ou de associação.
 - (561) Transliteração da marca.
 - (566) Tradução da marca ou das palavras nela contidas.
 - (591) Informações de cores reivindicadas.
 - (730) Nome do requerente, nacionalidade, profissão, morada.

Outros códigos

MNA — Marca nacional.
MCA — Marca Coletiva.
MCC — Marca de Certificação ou de Garantia.
NOM — Nome de estabelecimento.
INS — Insignia de estabelecimento.
LOG — Logótipo.
DNO — Denominação de Origem Nacional.
DOI — Denominação de Origem Internacional.
IGR — Indicação Geográfica.
RCS — Recompensa.

**Lista alfabética dos códigos de países,
organizações intergovernamentais
e outras entidades
(Norma St. 3 OMPI)**

AD — Andorra.
AE — Emirados Árabes Unidos.
AF — Afeganistão.
AG — Antígua e Barbuda.
AI — Anguila.
AL — Albânia.
AM — Arménia.
AN — Antilhas Holandesas.
AO — Angola.
AP — ARIPO — Organização Regional Africana da Propriedade Industrial.
AR — Argentina.
AT — Áustria.
AU — Austrália.
AW — Aruba.
AZ — Azerbaijão.
BA — Bósnia-Herzegovina.
BB — Barbados.
BD — Bangladesh.
BE — Bélgica.
BF — Burquina Faso.
BG — Bulgária.
BH — Barém.
BI — Burundi.
BJ — Benin.
BM — Bermudas.
BN — Brunei Darussalam.
BO — Bolívia.
BOIP — *Office* da Propriedade Intelectual do Benelux.
BR — Brasil.
BS — Baamas.
BT — Butão.
BV — Ilha Bouvet.
BW — Botswana.
BY — Bielo-Rússia.
BZ — Belize.
CA — Canadá.
CD — República Democrática do Congo.
CF — República Centro-Africana.
CG — Congo.

CH — Suíça.
CI — Costa do Marfim.
CK — Ilhas Cook.
CL — Chile.
CM — Camarões.
CN — China.
CO — Colômbia.
CR — Costa Rica.
CU — Cuba.
CV — Cabo Verde.
CY — Chipre.
CZ — República Checa.
DE — Alemanha.
DJ — Djibuti.
DK — Dinamarca.
DM — Dominica.
DO — República Dominicana.
DZ — Argélia.
EA — EAPO — Organização Euro-Asiática de Patentes.
EC — Equador.
EE — Estónia.
EG — Egipto.
EH — Sara Ocidental.
EM — EUIPO — Instituto da Propriedade Intelectual da União Europeia.
EP — IEP — Instituto Europeu de Patentes.
ER — Eritreia.
ES — Espanha.
ET — Etiópia.
FI — Finlândia.
FJ — Fiji.
FK — Ilhas Malvinas.
FO — Ilhas Faroé.
FR — França.
GA — Gabão.
GB — Reino Unido.
GC — Instituto de Patentes do Conselho de Cooperação dos Estados Árabes do Golfo (GCC).
GD — Granada.
GE — Geórgia.
GG — Guernsey.
GH — Gana.
GI — Gibraltar.
GL — Gronelândia.
GM — Gâmbia.
GN — Guiné.
GQ — Guiné Equatorial.
GR — Grécia.
GS — Geórgia do Sul e as ilhas Sandwich do Sul.
GT — Guatemala.
GW — Guiné-Bissau.
GY — Guiana.
HK — Hong-Kong/China.
HN — Honduras.
HR — Croácia.
HT — Haiti.
HU — Hungria.
IB — Secretaria Internacional da Organização Mundial da Propriedade Intelectual (OMPI).
ID — Indonésia.
IE — Irlanda.

IL — Israel.	NZ — Nova Zelândia.
IM — Ilha de Man.	OA — OAPI — Organização Africana da Propriedade Intelectual.
IN — Índia.	OM — Omã.
IQ — Iraque.	PA — Panamá.
IR — República Islâmica do Irão.	PE — Peru.
IS — Islândia.	PG — Papua Nova Guiné.
IT — Itália.	PH — Filipinas.
JE — Jersey.	PK — Paquistão.
JM — Jamaica.	PL — Polónia.
JO — Jordânia.	PT — Portugal.
JP — Japão.	PW — Palau.
KE — Quênia.	PY — Paraguai.
KG — Quirguistão.	QA — Qatar.
KH — Camboja.	QZ — Instituto Comunitário de Variedades Vegetais (CPVO).
KI — Quiribáti.	RO — Roménia.
KM — Comores.	RS — Sérvia.
KN — S. Kitts e Nevis.	RU — Federação Russa.
KP — República Popular Democrática da Coreia.	RW — Ruanda.
KR — República da Coreia.	SA — Arábia Saudita.
KW — Koweit.	SB — Ilhas Salomão.
KY — Ilhas Caimão.	SC — Seychelles.
KZ — Cazaquistão.	SD — Sudão.
LA — República Popular Democrática do Laos.	SE — Suécia.
LB — Líbano.	SG — Singapura.
LC — Santa Lúcia.	SH — Santa Helena.
LI — Listenstaina.	SI — Eslovénia.
LK — Sri Lanka.	SK — Eslováquia.
LR — Libéria.	SL — Serra Leoa.
LS — Lesoto.	SM — São Marinho.
LT — Lituânia.	SN — Senegal.
LU — Luxemburgo.	SO — Somália.
LV — Letónia.	SR — Suriname.
LY — Líbia.	ST — São Tomé e Príncipe.
MA — Marrocos.	SV — El Salvador.
MC — Mónaco.	SY — República Árabe da Síria.
MD — República da Moldávia.	SZ — Suazilândia.
ME — Montenegro.	TC — Ilhas Turcas e Caicos.
MG — Madagáscar.	TD — Chade.
MK — Ex-República Jugoslava da Macedónia.	TG — Togo.
ML — Mali.	TH — Tailândia.
MM — Myanmar (Birmânia).	TJ — Tajiquistão.
MN — Mongólia.	TL — Timor-Leste.
MO — Macau.	TM — Turquemenistão.
MP — Ilhas Marianas do Norte.	TN — Tunísia.
MR — Mauritânia.	TO — Tonga.
MS — Montserrat.	TR — Turquia.
MT — Malta.	TT — Trinidad e Tobago.
MU — Maurícias.	TV — Tuvalu.
MV — Ilhas Maldivas.	TW — Taiwan/China.
MW — Malavi.	TZ — República Unida da Tanzânia.
MX — México.	UA — Ucrânia.
MY — Malásia.	UG — Uganda.
MZ — Moçambique.	US — Estados Unidos da América.
NA — Namíbia.	UY — Uruguai.
NE — Níger.	UZ — Uzbequistão.
NG — Nigéria.	VA — Vaticano.
NI — Nicarágua.	VC — São Vicente e Granadinas.
NL — Holanda.	VE — Venezuela.
NO — Noruega.	VG — Ilhas Virgens (GB).
NP — Nepal.	VN — Vietname.
NPI — Instituto Nórdico de Patentes.	
NR — Nauru.	

VU — Vanuatu.
WO — OMPI — Organização Mundial da
Propriedade Intelectual.
WS — Samoa.
YE — Iémen.
YU — Jugoslávia. (1)
ZA — África do Sul.
ZM — Zâmbia.
ZW — Zimbábwe.

(1) O código YU foi retirado da lista, em Novembro de 2006. Até essa data identifica a ex-Jugoslávia, a Sérvia e o Montenegro.

PATENTES DE INVENÇÃO

Patentes europeias vigentes em Portugal - FG4A

Processo	Início de vigência	Data do despacho	Nome do 1º requerente/titular	País resid.	Classificação principal	Observações
3601185	2018.03.27	2026.04.16	ARKEMA INC.	US	C03C 17/00 (2019.01)	ART. 84º DO C.P.I.:
3897833	2019.12.17	2026.04.16	VERTEX PHARMACEUTICALS INCORPORATED	US	A61P 13/12 (2021.01)	ART. 84º DO C.P.I.:
4026782	2021.01.12	2026.04.17	BETAPACK, S.A.U.	ES	B65D 41/34 (2022.01)	ART. 84º DO C.P.I.:
4059548	2019.09.27	2026.04.16	ELI LILLY AND COMPANY	US	A61M 5/24 (2023.01)	ART. 84º DO C.P.I.:
4297573	2022.02.24	2026.04.16	LEVITY CROP SCIENCE LIMITED	GB	A01N 47/30 (2023.01)	ART. 84º DO C.P.I.:
4360981	2022.10.31	2026.04.16	ALSTOM HOLDINGS	FR	B61D 1/00 (2023.01)	ART. 84º DO C.P.I.:
4385814	2023.12.12	2026.04.17	ARTSANA S.P.A.	IT	B60N 2/28 (2023.01)	ART. 84º DO C.P.I.:
4452025	2022.12.19	2026.04.17	SOCIÉTÉ DES PRODUITS NESTLÉ S.A.	CH	A47J 31/36 (2023.01)	ART. 84º DO C.P.I.:
4575369	2023.12.22	2026.04.16	ALFA LAVAL CORPORATE AB	SE	F28D 9/00 (2025.01)	ART. 84º DO C.P.I.:

Recusas - FC4A

Processo	Data do pedido	Data da recusa	Nome do 1º requerente/titular	Pais resid.	Classificação principal	Observações
120130	2025.03.19	2026.04.17	AOLUME, UNIPESSOAL, LDA	PT		recusado nos termos do art. 67.º n.º 5 do cpi. recusado nos termos do nº4 do artigo 72º do cpi recusa ao abrigo do nº 5 do art. 67.º do código da propriedade industrial, com referência à alínea c) do nº 1 do art. 23.º.
120819	2025.12.01	2026.04.17	VITOR MANUEL DA SILVA MONTEIRO	PT		
121044	2026.01.29	2026.04.17	LILIANE DA SILVA NUNES	PT		

Caducidades por falta de pagamento de taxa - MM3A

Processo	Início de vigência	Data da caducidade	Nome do 1º requerente/titular	Pais resid.	Observações
105334	2010.10.13	2026.04.13	EIDT - ENGENHARIA, INOVAÇÃO E DESENVOLVIMENTO TECNOLÓGICO, SA	PT	

Caducidades por falta de pagamento de taxa - Patente europeia - MM4A

Processo	Início de vigência	Data da caducidade	Nome do 1º requerente/titular	Pais resid.	Observações
2079771	2007.10.11	2026.04.13	SAINT-GOBAIN ISOVER	FR	
2488497	2010.10.14	2026.04.14	ALMIRALL, S.A.	ES	
2488554	2010.10.14	2026.04.14	HUMANIGEN, INC.	US	
2581340	2011.10.14	2026.04.14	EVONIK OPERATIONS GMBH	DE	
2627386	2011.10.12	2026.04.13	IVAX PHARMACEUTICALS IRELAND	IE	
2633117	2011.10.13	2026.04.13	ANDRITZ AG	AT	
2768308	2012.10.12	2026.04.13	THE BOARD OF REGENTS OF THE UNIVERSITY OF TEXAS SYSTEM	US	
2906251	2013.10.11	2026.04.13	MEDIMMUNE LIMITED	GB	
2926855	2011.10.12	2026.04.13	TEVA BRANDED PHARMACEUTICAL PRODUCTS R & D, INC.	US	
3040461	2009.10.13	2026.04.13	WELSPUN GLOBAL BRANDS LIMITED	IN	
3057585	2014.10.14	2026.04.14	SEAGEN INC.	US	
3057889	2014.10.14	2026.04.14	CRIZAF S.R.L.	IT	
3057890	2014.10.14	2026.04.14	CRIZAF S.R.L.	IT	
3057992	2014.10.14	2026.04.14	KEIO UNIVERSITY	JP	
3155896	2015.10.14	2026.04.14	ROTO-GRO INC.	CA	
3206799	2015.10.12	2026.04.13	METSO FINLAND OY	FI	
3250634	2015.10.13	2026.04.13	LANXESS CORPORATION	US	
3362448	2016.10.14	2026.04.14	INVENTIVA	FR	
3364189	2016.10.13	2026.04.13	TOYOBO CO., LTD.	JP	
3428912	2017.07.14	2026.04.14	GEWA MUSIC GMBH	DE	
3529100	2017.10.13	2026.04.13	COYOTE SYSTEM	FR	
3565732	2018.10.11	2026.04.13	ELECTROMEGA KFT.	HU	
3652855	2018.07.12	2026.04.13	ITT MANUFACTURING ENTERPRISES LLC	US	
3694529	2018.10.12	2026.04.13	HARPOON THERAPEUTICS, INC.	US	
3819622	2020.10.12	2026.04.13	CONTINENTAL REIFEN DEUTSCHLAND GMBH	DE	
3819623	2020.10.12	2026.04.13	CONTINENTAL REIFEN DEUTSCHLAND GMBH	DE	
3988951	2021.10.13	2026.04.13	SIEMENS MOBILITY GMBH	DE	
4045205	2020.10.14	2026.04.14	AUTOTECH ENGINEERING, S.L.	ES	

Caducidades por limite de vigência - Patente europeia - MM3A

Processo	Início de vigência	Data da caducidade	Nome do 1º requerente/titular	Pais resid.	Observações
1712800	2006.04.13	2026.04.13	EBM-PAPST LANDSHUT GMBH	DE	
1868581	2006.04.11	2026.04.11	ABBVIE INC.	US	
1868622	2006.04.12	2026.04.12	BIOGAIA AB	SE	
1869011	2006.04.11	2026.04.11	ABBVIE IRELAND UNLIMITED COMPANY	BM	
1869025	2006.04.12	2026.04.12	OTSUKA PHARMACEUTICAL CO., LTD.	JP	
1869048	2006.04.13	2026.04.13	SHIRATORI PHARMACEUTICAL CO., LTD.	JP	
1869471	2006.04.13	2026.04.13	BOEHRINGER INGELHEIM ANIMAL HEALTH USA INC	US	
1871178	2006.04.11	2026.04.11	NEOVIA	FR	
1871722	2006.04.13	2026.04.13	CHRYSO	FR	
1874557	2006.04.13	2026.04.13	IDEMIA THE NETHERLANDS B.V.	NL	
1881845	2006.04.14	2026.04.14	BOEHRINGER INGELHEIM ANIMAL HEALTH USA INC	US	
1888107	2006.04.13	2026.04.13	MERIAL, INC.	US	
1891020	2006.04.13	2026.04.13	SYNGENTA LIMITED	GB	
1949393	2006.04.13	2026.04.13	CTR MANUFACTURING INDUSTRIES LIMITED	IN	
2308825	2006.04.13	2026.04.13	SYNGENTA LIMITED	GB	
2420234	2006.04.11	2026.04.11	ABBVIE IRELAND UNLIMITED COMPANY	BM	
2985026	2006.04.14	2026.04.14	BESINS HEALTHCARE LUXEMBOURG SARL	LU	
3321359	2006.04.11	2026.04.11	HORIZON THERAPEUTICS USA, INC.	US	

Averbamentos - PD1A, PD3A, PC1A, PC3A**Outros averbamentos (artigo 29.º)**

Processo	Data do averbamento	Nome do 1º requerente/titular	País resid.	Observações
110690	2026.04.16	UNIVERSIDADE DE TRÁS-OS-MONTES E ALTO DOURO	PT	RENÚNCIA À COTITULARIDADE, POR PARTE DE BRUNO LOUREIRO, NOS TERMOS DO PREVISTO PELO Nº 2 DO ART. 37º DO CPI, PASSANDO A CONSTAR NO PROCESSO APENAS A COMO TIULAR A UNIVERSIDADE DE TRÁS-OS-MONTES E ALTO DOURO.

Averbamentos - Patente europeia - PD1A, PD3A, PC1A, PC3A**Transmissões - Patente europeia**

Processo	Data do averbamento	Antigo requerente/titular	País resid.	Atual requerente/titular	País resid.	Observações
3219756	2026.04.07	SESTEC SP. Z O.O.	PL	BAKELITE POLSKA SP. Z O.O.	PL	

CERTIFICADOS COMPLEMENTARES DE PROTECÇÃO**Caducidades por falta de pagamento de taxa**

Processo	Início de vigência	Data da caducidade	Nome do 1º requerente/titular	País resid.	Observações
689	2025.10.11	2026.04.13	SANTEN SAS	FR	

Caducidades por limite de vigência

Processo	Início de vigência	Data da caducidade	Nome do 1º requerente/titular	Pais resid.	Observações
817	2021.04.14	2026.04.13	GENENTECH, INC.	US	

MODELOS DE UTILIDADE

Pedidos - BB/CA1K

A publicação dos pedidos de modelos de utilidade a seguir indicados é efetuada nos termos do disposto no artigo 131.º do Código da Propriedade Industrial; da data de publicação do presente aviso começa a contar-se o prazo de dois meses para a apresentação de reclamações de quem se julgar prejudicado pela eventual concessão dos mesmos, nos termos do artigo 17.º do mesmo Código.

(11) **12436** (13) **U**

(22) 2025.11.09

(30)

(71) **PT LILIANA MARIA LOUREIRO COLAÇO**

(72) **LILIANA MARIA LOUREIRO COLAÇO**

(51) **Int. Cl.**

A47K 10/02 (2006.01)

(54) **TOALHA DE PRAIA**

(28)

(57) A PRESENTE INVENÇÃO REFERE-SE A UMA TOALHA DE PRAIA (1), QUE COMPREENDE UM BURACO CENTRAL (2) DESTINADO À PASSAGEM DO CABO DE UM GUARDA-SOL. A TOALHA DE PRAIA (1) INCLUI UMA ABERTURA RADIAL (3) QUE SE ESTENDE DESDE A PERIFERIA DA TOALHA DE PRAIA (1) ATÉ AO BURACO CENTRAL (2), PERMITINDO A COLOCAÇÃO DA TOALHA DE PRAIA (1) EM TORNO DO REFERIDO CABO. A ABERTURA RADIAL (3) É PROVIDA DE PELO MENOS UM MEIO DE FECHO (4) SELECIONADO ENTRE MOLAS, VELCRO, BOTÕES, FECHO DE CORRER OU MECANISMO EQUIVALENTE.

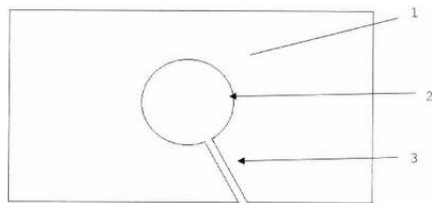

[Ver Fascículo Completo](#)

DESENHOS OU MODELOS

Pedidos - BB/CA1Y

A publicação dos pedidos de desenhos ou modelos a seguir indicados é efetuada nos termos do artigo 188.º, n.º 1; da data de publicação do presente aviso começa a contar-se o prazo de dois meses para a apresentação de reclamações de quem se julgar prejudicado pela concessão dos mesmos, de acordo com o artigo 17.º, n.º 1 do Código da Propriedade Industrial.

- (11) 7535 (12) Y
(22) 2026.04.01
(30)
(71) PT ESTÚDIO MOTOMOTO DESIGN,
UNIPESSOAL LDA.
(72) CRISTOVÃO RAMOS BARBOSA
(51) LOC (10) CL. 32-01
(54) DESIGNS GRÁFICOS [BIDIMENSIONAIS];
LOGÓTIPOS; SÍMBOLOS GRÁFICOS;
PADRÕES DE SUPERFÍCIES
(28) 3
(57) (55)



Figura 3



Figura 1



Figura 2

Pedidos e avisos de recusa - BB/FC3Y

A publicação dos pedidos de desenhos ou modelos a seguir indicados é efetuada nos termos do disposto no n.º 6 do artigo 187.º do Código da Propriedade Industrial.

- (11) **7499** (12) **Y**
(22) 2026.02.10
(30)
(71) **PT PASCAL SYSTEMS, LDA**
(72) **JOAO FRANCISCO CANHA FERREIRA DOS SANTOS**
(51) **LOC (10) CL.**
(54) **25.02 - PORTAS**
(28) 1
(57) (55)

PRODUTO 1: MOLA EM ARAME DE AÇO DE SECÇÃO QUADRADA, COM 3 ESPIRAS, PARA MULETA DE PORTA



Figura 1.1



Figura 1.2



Figura 1.3

**Mola em aço de secção quadrada,
com 3 espiras para muleta de porta**

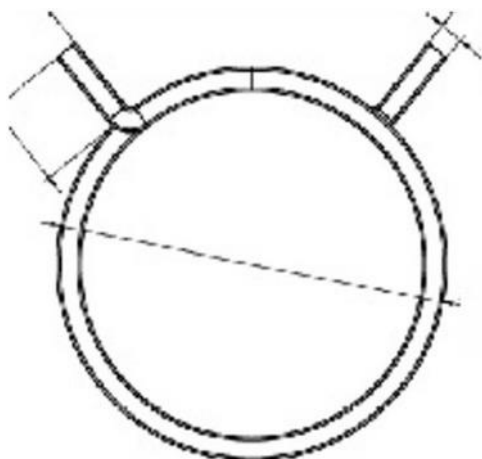

Figura 1.4



Figura 1.5

arts. 23.º, n.º 1, al. c); 187.º n.º 6 do cpi.

Concessões - FG4Y

Processo	Início de vigência	Data do despacho	Nome do 1º requerente/titular	Pais resid.	Classificação principal	Observações
7487	2026.01.19	2026.04.17	LUCIANO COSTA, LDA.	PT	09-03	

Caducidades por falta de pagamento de taxa - MM4Y

Processo	Início de vigência	Data da caducidade	Nome do 1º requerente/titular	Pais resid.	Observações
481	2005.10.14	2026.04.14	MARIA CRISTINA HORTA DE MOURA VIEGAS	PT	
2075	2010.10.11	2026.04.13	FABRICA CANDEEIROS M. A. F. CASTRO, UNIPESSOAL LDA.	PT	
4266	2015.10.13	2026.04.13	LUIS FERNANDO PEREIRA BARATA	PT	
6294	2020.10.13	2026.04.13	SINALARTE - INDÚSTRIA DE SINALIZAÇÃO, LDA.	PT	

MODELOS INDUSTRIAIS**Caducidades por limite de vigência - MM3L**

Processo	Início de vigência	Data da caducidade	Nome do 1º requerente/titular	País resid.	Observações
30282	2001.04.12	2026.04.13	QSA GLOBAL, INC.	US	

REGISTO NACIONAL DE MARCAS

Pedidos

De acordo com o artigo 226.º do Código da Propriedade Industrial, a seguir se publicam os pedidos de registo de marcas; da data de publicação do presente aviso começa a contar-se o prazo de dois meses para a apresentação de reclamações de quem se julgar prejudicado pela eventual concessão dos mesmos, em conformidade com o artigo 17.º do mesmo Código.

(210) **765612** MNA
 (220) 2026.03.30
 (300)
 (730) **PT FAST GARAGE SPORT AND CLASSIC, UNIPessoal, LDA**
 (511) 35 VENDA A GROSSO OU A RETALHO DE VEÍCULOS
 36 SERVIÇOS DE SEGUROS; SERVIÇOS FINANCEIROS, MONETÁRIOS E BANCÁRIOS; SEGUROS; SUBSCRIÇÃO DE SEGUROS.
 37 REPARAÇÃO DE VEÍCULOS.
 39 ALUGUER DE VEÍCULOS; TRANSPORTE DE PASSAGEIROS
 (591)
 (540)



(531) 18.1.9 ; 24.1.13 ; 24.1.15

(210) **765764** MNA
 (220) 2026.03.31
 (300)
 (730) **PT AUTOMATION4.0, UNIPessoal LDA**
 (511) 07 IMPRESSORAS 3D.
 (591)
 (540)

HAVEPRINT

(210) **765837** MNA
 (220) 2026.03.30
 (300)
 (730) **PT QUINTA DA PACHECA, SOCIEDADE AGRÍCOLA E TURÍSTICA LDA**
 (511) 33 VINHO; VINHOS; VINHO BRANCO; VINHO TINTO; VINHOS ALCOÓLICOS; VINHOS ROSÉ; BEBIDAS ALCOÓLICAS (EXCLUINDO CERVEJA); BEBIDAS ALCOÓLICAS EXCETO CERVEJA.
 (591)
 (540)

RAVEN HILL

(210) **765889** MNA
 (220) 2026.04.01
 (300)
 (730) **PT JOAQUIM ALBERTO BRITO SILVA PARRINHA**
 (511) 21 GARRAFAS DE VIDRO.
 (591)
 (540)

Garrafas Vivas



(531) 3.9.19 ; 19.7.1 ; 19.7.23

(210) **766166**
 (220) 2026.04.06
 (300)
 (730) **PT MIRAZEITE SA**
 (511) 20 TAMPAS PARA GARRAFAS, NÃO METÁLICAS.
 21 GARRAFAS DE PLÁSTICO.
 (591)
 (540)

MIRAPLAS

(511) 41 SERVIÇOS DE EDUCAÇÃO, ENTRETENIMENTO E DESPORTO.
 (591)
 (540)



**POVOAÇÃO
 TRAIL**

(210) **766167**
 (220) 2026.04.06
 (300)
 (730) **PT COMPANHIA DOS PROFETAS E VILLÕES, LDA.**
 (511) 33 VINHO; VINHOS; VINHO BRANCO; VINHO TINTO; VINHOS GENEROSOS; VINHOS FORTIFICADOS; VINHOS ESPUMANTES; VINHOS ROSÉ.
 (591)
 (540)



(531) 27.5.10

(531) 6.1.4 ; 26.11.13

(210) **766179**
 (220) 2026.04.07
 (300)
 (730) **PT CAVES DA MONTANHA - A. HENRIQUES, SA**

(511) 33 BEBIDAS ALCOÓLICAS (EXCLUINDO CERVEJA); ESSÊNCIAS E EXTRATOS ALCOÓLICOS; BEBIDAS ALCOÓLICAS EXCETO CERVEJA; PREPARAÇÕES ALCOÓLICAS PARA FAZER BEBIDAS; PREPARAÇÕES PARA PRODUIR BEBIDAS ALCOÓLICAS.

(591)
 (540)



(531) 25.1.9 ; 27.5.10

(210) **766170**
 (220) 2026.04.06
 (300)
 (730) **PT TOP NOTCH - SIC IMOBILIÁRIA FECHADA, S.A.**
 (511) 36 SERVIÇOS IMOBILIÁRIOS.
 37 EDIFICAÇÃO, CONSTRUÇÃO E DEMOLIÇÃO.
 (591)
 (540)

**TOP NOTCH, REAL ESTATE
 DEVELOPERS**

(210) **766175**
 (220) 2026.04.07
 (300)
 (730) **PT CLUBE DE PRATICANTES DE ATLETISMO HL RUNNERS CLUB**

(210) **766183**
 (220) 2026.04.07
 (300)
 (730) **PT CÁTIA GOARMON, UNIPESSOAL LDA**
 (511) 35 ORGANIZAÇÃO DE EXPOSIÇÕES E DE EVENTOS COM FINS COMERCIAIS OU DE PUBLICIDADE.

- 41 ORGANIZAÇÃO E REALIZAÇÃO DE EVENTOS DE ENTRETENIMENTO; WORKSHOPS PARA FINS CULTURAIS.
43 SERVIÇOS DE FORNECIMENTO DE ALIMENTOS E BEBIDAS; SERVIÇOS DE CATERING.

(591) Orange 021
(540)

**a cozinha da
tia cátia**

(531) 29.1.98

- (210) **766213** MNA
(220) 2026.04.08
(300)
(730) **PT OPORTUNE TEMPORE UNIPessoAL
LDA**
(511) 30 DOÇARIA COZIDA; PRODUTOS DE CONFEITARIA;
CONFEITARIA.

(591)
(540)

**PÃO DE LÓ DE OVAR FLOR DE
LIZ**

- (210) **766227** MNA
(220) 2026.04.08
(300)
(730) **PT SANDRA DE FATIMA CARDOSO
FONTOURA**
(511) 45 ORGANIZAÇÃO DE BENS PESSOAIS PARA
TERCEIROS; SERVIÇOS DE REDES SOCIAIS
ONLINE.

(591)
(540)

atelier970

ARTE DE ORGANIZAR ESPAÇOS

(531) 27.5.1

- (210) **766236** MNA
(220) 2026.04.05
(300)
(730) **PT TYPICALLY TASTY, LDA**
(511) 33 BEBIDAS ALCOÓLICAS (EXCLUINDO CERVEJA).
(591)
(540)

QUINTA DE VADE

- (210) **766277** MNA
(220) 2026.04.09
(300)
(730) **PT CARLOS MANUEL LAIA DE SOUSA**
(511) 40 BIOFERMENTAÇÃO INDUSTRIAL, TRATAMENTO
DE LODO; DESCONTAMINAÇÃO DE MATERIAIS,
ELIMINAÇÃO DE AGENTES POLUENTES DE SOLOS
OU ÁGUAS USANDO MÉTODOS BIOLÓGICOS;
GESTÃO DE RESÍDUOS (BIODEGRADAÇÃO),
PROCESSO FÍSICO/BIOLÓGICO DE DEGRADAR O
LODO E O CHORUME; TRATAMENTO DE ÁGUA E
EFLUENTES, PURIFICAÇÃO E NEUTRALIZAÇÃO DE
ÁGUAS RESIDUAIS INDUSTRIAIS OU DOMÉSTICAS.
(591) #2A0D53; #85BF00; #6C92CA
(540)

Legun

(531) 3.7.16 ; 3.7.24 ; 29.1.3 ; 29.1.4

- (210) **766281** MNA
(220) 2026.04.09
(300)
(730) **PT DIAVICE - FERRAMENTAS E
EQUIPAMENTOS, LDA.**
(511) 07 MÁQUINAS-FERRAMENTAS; FERRAMENTAS PARA
MÁQUINAS-FERRAMENTAS; FRESAS [MÁQUINAS-
FERRAMENTAS]; FERRAMENTAS ROTATIVAS
[MÁQUINAS]; TALHADEIRAS [MÁQUINAS
FERRAMENTAS]; CINZELADORAS [MÁQUINAS-
FERRAMENTAS]; FERRAMENTAS MODULARES
[MÁQUINAS]; BROCAS [MÁQUINAS
FERRAMENTAS]; FERRAMENTAS PNEUMÁTICAS
[MÁQUINAS]; MÁQUINAS FERRAMENTAS
AGRÍCOLAS; TORNOS [MÁQUINAS
FERRAMENTAS]; ALARGADORES [MÁQUINAS-
FERRAMENTAS]; FERRAMENTAS PARA
MÁQUINAS; FERRAMENTAS DE PERFURAÇÃO
[MÁQUINAS FERRAMENTAS]; MÁQUINAS-
FERRAMENTAS PARA PERFURAR; FERRAMENTAS
[PARTES DE MÁQUINAS]; MÁQUINAS-
FERRAMENTAS PARA SEPARAÇÃO;
FERRAMENTAS DE ALARGAR TUBOS [MÁQUINAS-
FERRAMENTAS]; SUPORTES PARA MÁQUINAS-

FERRAMENTAS; ADAPTADORES PARA MÁQUINAS FERRAMENTAS; FERRAMENTAS DE APARAFUSAMENTO [MÁQUINAS]; FERRAMENTAS DE APLAINAR [MÁQUINAS]; MÁQUINAS-FERRAMENTAS DE PRECISÃO; SUPORTES MAGNÉTICOS PARA MÁQUINAS-FERRAMENTAS; FERRAMENTAS DE RANHURAR PARA MÁQUINAS; ESTRUTURAS (GUIAS) PARA MÁQUINAS-FERRAMENTAS; MÁQUINAS-FERRAMENTAS DE CONTROLO NUMÉRICO; FERRAMENTAS REBARBADORAS [PEÇAS DE MÁQUINAS]; INSTRUMENTOS ABRASIVOS [FERRAMENTAS PARA MÁQUINAS]; MÁQUINAS ELÉTRICAS PARA AFIAR FERRAMENTAS; MÁQUINAS E FERRAMENTAS DE ESMERILAR; MÁQUINAS E FERRAMENTAS DE FRESAR; MACHOS DE ROSCA [MÁQUINAS-FERRAMENTAS]; SUPORTES DE FERRAMENTAS PARA MÁQUINAS; MÁQUINAS E MÁQUINAS-FERRAMENTAS PARA EMERGÊNCIA E SALVAMENTO; PORTA-FERRAMENTAS PARA MÁQUINAS METALÚRGICAS [PARTES DE MÁQUINAS]; MÁQUINAS, MÁQUINAS-FERRAMENTAS E FERRAMENTAS E APARELHOS ELÉTRICOS PARA FIXAÇÃO E JUNÇÃO; FERRAMENTAS DE APLAINAR [PARTES DE MÁQUINAS]; MÁQUINAS-FERRAMENTAS EM CARBONETO DE TUNGSTÊNIO; MÁQUINAS PARA O FABRICO DE FERRAMENTAS; FERRAMENTAS [MÁQUINAS] ROTATIVAS PARA CORTAR METAIS; MÁQUINAS-FERRAMENTAS DE PERFURAÇÃO COM DESLIZADORES; PUNÇÕES PARA UTILIZAR COM MÁQUINAS-FERRAMENTAS; FERRAMENTAS DE PRECISÃO PARA TRUNCAR [MÁQUINAS]; PONTAS DE CERÂMICA [FERRAMENTAS PARA MÁQUINAS]; FERRAMENTAS DE CORTE DE METAL [MÁQUINAS]; PORTA-FERRAMENTAS PARA USAR EM MÁQUINAS; FERRAMENTAS ABRASIVAS SENDO PEÇAS DE MÁQUINAS; FORMAS PARA UTILIZAR COM MÁQUINAS-FERRAMENTAS; FERRAMENTAS DE AFIAR PARA MÁQUINAS TRITURADORAS; FERRAMENTAS DE CONFORMAÇÃO POR ROLOS [MÁQUINAS]; FERRAMENTAS DE ENCAIXE DE PRECISÃO [MÁQUINAS]; AROS DE ESFERAS PARA MÁQUINAS FERRAMENTAS; FRESAS PARA TALHAR ENGRENAGENS [MÁQUINAS-FERRAMENTAS]; FERRAMENTAS DE Prensagem [PEÇAS DE MÁQUINAS]; GRAMPOS DE TRABALHO PARA MÁQUINAS-FERRAMENTAS; FERRAMENTAS ABRASIVAS PARA USO COM MÁQUINAS; MÁQUINAS-FERRAMENTAS PARA VENDA EM KITS; MÁQUINAS-FERRAMENTAS PARA FINS DE EMBALAGEM; FERRAMENTAS DE AFIAR [PARTES DE MÁQUINAS]; FRESAS ANULARES PARA ABRIR ORIFÍCIOS [MÁQUINAS FERRAMENTAS]; FERRAMENTAS DE PERFURAÇÃO PARA Prensas DE MÁQUINAS; FERRAMENTAS DE CORTE SENDO PEÇAS DE MÁQUINAS; TORRETAS DOTADAS DE MÁQUINAS-FERRAMENTAS RADIALMENTE EXTENSÍVEIS; PUNHOS (CABOS) SENDO PARTES DE MÁQUINAS-FERRAMENTAS; FERRAMENTAS MECÂNICAS DE ESTAMPAGEM [PEÇAS PARA MÁQUINAS]; RODAS ABRASIVAS DE MOEDURA [FERRAMENTAS PARA MÁQUINAS]; FERRAMENTAS DE CORTE PARA USAR EM MÁQUINAS; BURIS PARA FERRAMENTAS ROTATIVAS [PEÇAS DE MÁQUINAS]; FRESAS PARA ABERTURA DE ROSCAS [MÁQUINAS-FERRAMENTAS]; PONTAS DE FERRAMENTAS DE PERCUSSÃO PARA MÁQUINAS; PONTAS DE CARBONETO CIMENTADO [FERRAMENTAS PARA MÁQUINAS]; FERRAMENTAS DE ALARGAR TUBOS [PEÇAS DE MÁQUINAS]; FLANGES ADAPTADORES DE EIXOS PARA MÁQUINAS-FERRAMENTAS; MESAS DE PREPARAÇÃO PARA LÂMINAS [MÁQUINAS-FERRAMENTAS]; FERRAMENTAS DE PERFURAÇÃO PARA USAR EM MÁQUINAS; FERRAMENTAS PARA COLOCAR FIXADORES [PEÇAS DE MÁQUINAS]; MÁQUINAS DE

ESMERILAR PARA FERRAMENTAS DE CORTE; SUPORTES DE FERRAMENTAS ENQUANTO PARTES DE MÁQUINAS; CABEÇAS PARA PONTAS DE FERRAMENTAS [PEÇAS DE MÁQUINAS]; DISPOSITIVOS DE FIXAÇÃO PARA USAR EM MÁQUINAS FERRAMENTAS; MÁQUINAS DE ESMERILAR PARA REFAZER ARESTAS DE FERRAMENTAS; MÁQUINAS-FERRAMENTAS PARA USO NO DOBRAMENTO DE TUBOS; FERRAMENTAS DE CORTE DE METAIS [PARTES DE MÁQUINAS]; MÁQUINAS-FERRAMENTAS DE PRECISÃO PARA MAQUINAGEM DE MATERIAIS; FERRAMENTAS PARA TORNEAR DE PRECISÃO [PEÇAS DE MÁQUINAS]; FERRAMENTAS DE PRECISÃO PARA TRUNCAR [PEÇAS DE MÁQUINAS]; MÁQUINAS-FERRAMENTAS PARA A REMOÇÃO DE MATERIAL RESIDUAL; FERRAMENTAS DE CORTE CIRCULAR PARA USO COM MÁQUINAS; FERRAMENTAS CILÍNDRICAS [PEÇAS DE MÁQUINAS] PARA CORTAR METAIS; DISPOSITIVOS DE FIXAÇÃO SENDO PEÇAS DE MÁQUINAS FERRAMENTAS; FERRAMENTAS DE ENCAIXE DE PRECISÃO [PEÇAS DE MÁQUINAS]; FERRAMENTAS DE CONFORMAÇÃO POR CILINDROS [PEÇAS DE MÁQUINAS]; FERRAMENTAS DE PliSSAR [MÁQUINAS OU PEÇAS DE DISPOSITIVOS]; MÁQUINAS E MÁQUINAS-FERRAMENTAS PARA O TRATAMENTO DE MATERIAIS E PARA FABRICO; DISPOSITIVOS DE MUDANÇA DE PALETES PARA MÁQUINAS-FERRAMENTAS; PONTAS DE FERRAMENTAS PARA MÁQUINAS DE TRABALHAR METAL; PONTAS EM CARBONETO CIMENTADO PARA USO COM MÁQUINAS-FERRAMENTAS; GRELHAS DE CORTE SENDO FERRAMENTAS PARA MÁQUINAS DE CORTE; FERRAMENTAS DE AMOLAR ROTATIVAS EM FORMA DE DISCO [MÁQUINAS]; FERRAMENTAS DE SERRA PARA USO COM MÁQUINAS DE SERRAÇÃO; MÁQUINAS DE SERRAGEM [FERRAMENTAS ELÉTRICAS DE RELVADO E JARDIM]; MÁQUINAS DE TRITURAÇÃO [FERRAMENTAS ELÉTRICAS PARA RELVADOS E JARDINS]; MÁQUINAS-FERRAMENTAS DE PRECISÃO PARA O CORTE DE MATERIAIS; MÁQUINAS-FERRAMENTAS DE PRECISÃO QUE SÃO PARTES DE CONJUNTOS; MÁQUINAS-FERRAMENTAS PARA FRAGMENTAR MATERIAIS DE PAVIMENTAÇÃO DE ESTRADAS; MÁQUINAS-FERRAMENTAS PARA A INDÚSTRIA DO TRATAMENTO DE MATÉRIAS PLÁSTICAS; MÁQUINAS-FERRAMENTAS DE PRECISÃO PARA MAQUINAGEM DE PEÇAS DE TRABALHO; FOLHAS ABRASIVAS SENDO TODAS PEÇAS DE MÁQUINAS OU FERRAMENTAS ELÉTRICAS; MÁQUINAS-FERRAMENTAS DE PRECISÃO PARA O CORTE DE PEÇAS DE TRABALHO; FERRAMENTAS DE PUNÇÃO [PEÇAS DE MÁQUINAS], SEM SER ARTÍGOS DE ESCRITÓRIO; FERRAMENTAS DE AMOLAR ROTATIVAS EM FORMA DE DISCO [PEÇAS PARA MÁQUINAS]; FERRAMENTAS DE CORTE [MÁQUINAS] FABRICADAS COM MATÉRIAS SINTERIZADAS À BASE DE NITRETOS.

08 MÁQUINAS DE GRAVAR [FERRAMENTAS MANUAIS].

(591)

(540)



DIAVICE

(531) 27.5.14 ; 27.99.22

- (210) **766306** **MNA**
 (220) 2026.04.09
 (300)
 (730) **PT MARIANA PEIXINHO SERRA CAMPOS**
 (511) 18 COLEIRAS PARA CÃES; TRELAS PARA CÃES.
 (591)
 (540)



- (531) 3.1.8 ; 3.1.16

- (210) **766372** **MNA**
 (220) 2026.04.09
 (300)
 (730) **PT ANTÓNIO JOSÉ SIMÕES SARAMAGO**
 (511) 33 BEBIDAS ALCOÓLICAS (EXCLUINDO CERVEJA);
 ESSÊNCIAS E EXTRATOS ALCOÓLICOS; BEBIDAS
 ALCOÓLICAS EXCETO CERVEJA; PREPARAÇÕES
 ALCOÓLICAS PARA FAZER BEBIDAS;
 PREPARAÇÕES PARA PRODUZIR BEBIDAS
 ALCOÓLICAS; ESSÊNCIAS ALCOÓLICAS;
 EXTRATOS ALCOÓLICOS; EXTRATOS DE FRUTA
 COM ÁLCOOL; EXTRATOS DE LICORES
 ESPIRITUOSOS; BEBIDAS ALCOÓLICAS PRÉ-
 MISTURADAS; AGUARDENTE DE PÊRA; AMARGOS
 [LICORES]; ANIS; ANISETE; APERITIVOS À BASE
 DE LICOR ALCOÓLICO DESTILADO; BEBIDAS
 ALCOÓLICAS DESTILADAS À BASE DE CEREAIS;
 BEBIDAS ALCOÓLICAS FERMENTADAS
 AROMATIZADAS À BASE DE MALTE, COM
 EXCEÇÃO DE CERVEJAS; BEBIDAS ALCOÓLICAS À
 BASE DE CANA DE AÇÚCAR; BEBIDAS
 APERITIVAS; BEBIDAS COM BAIXO TEOR
 ALCOÓLICO; ÁGUAS GASEIFICADAS
 AROMATIZADAS E COM TEOR ALCOÓLICO;
 ÁLCOOL DE ARROZ; APERITIVOS ALCOÓLICOS
 AMARGOS; APERITIVOS À BASE DE BEBIDAS
 ALCOÓLICAS; APERITIVOS À BASE DE VINHO;
 BEBIDAS ALCOÓLICAS AROMATIZADAS; BEBIDAS
 ALCOÓLICAS COM LEITE; BEBIDAS ALCOÓLICAS
 CONTENDO FRUTAS; BEBIDAS ALCOÓLICAS
 CONTENDO FRUTOS; BEBIDAS ALCOÓLICAS DE
 FRUTAS; BEBIDAS ALCOÓLICAS PRÉ-
 MISTURADAS, OUTRAS QUE NÃO À BASE DE
 CERVEJA; BEBIDAS ALCOÓLICAS À BASE DE
 CAFÉ; BEBIDAS ALCOÓLICAS À BASE DE CHÁ;
 BEBIDAS ENERGÉTICAS COM ÁLCOOL; BEBIDAS À
 BASE DE RUM; BEBIDAS À BASE DE VINHO;
 VINHOS DE APERITIVO; SANGRIA;

REFRIGERANTES GASEIFICADOS À BASE DE
 VINHO; PONCHE DE RUM; PONCHES DE VINHO;
 PONCHE ALCOÓLICO; MISTURA JAPONESA DE
 LICOR À BASE DE ARROZ DOCE [SHIRO-ZAKE];
 COCKTAILS DE VINHO PREPARADOS; COCKTAILS
 DE FRUTAS COM ÁLCOOL; COCKTAILS
 ALCOÓLICOS PREPARADOS; COCKTAILS COM
 ÁLCOOL SOB A FORMA DE GELATINAS
 REFRIGERADAS; COCKTAILS; BEBIDAS QUE
 CONTÊM VINHO [SPRITZERS]; GEMADA
 ALCOÓLICA; HIDROMEL; LICOR DE GROSELHA
 PRETA; LICOR DE MENTA; LICORES; LICORES
 ALCOÓLICOS DE SABOR AMARGO; LICORES À
 BASE DE CAFÉ; GELATINAS ALCOÓLICAS;
 CURAÇAU; ESPIRITUOSOS (BEBIDAS
 ALCOÓLICAS); CIDRA; BEBIDAS ESPIRITUOSAS
 DESTILADAS; BEBIDAS ESPIRITUOSAS; BEBIDAS
 GASEIFICADAS COM ÁLCOOL, EXCLUINDO
 CERVEJA; VINHOS; SUCEDÂNEOS DO SAQUÉ;
 SAQUÉ; SAKÉ; NIRA [BEBIDA ALCOÓLICA À BASE
 DE CANA DE AÇÚCAR]; LICORES DE ERVAS;
 LICORES CREMOSOS; LICORES CONTENDO
 NATAS; VINHO; SIDRA; BAGAS DE MYRICA GALE;
 MAKKOLI; VERMUTE; VINHO BRANCO; VINHO DE
 ACANTHOPANAX [OGAPIJU]; VINHO DE AMEIXA;
 VINHO DE AMORAS; VINHO DE ARROZ; VINHO DE
 ARROZ AMARELO; VINHO DE ARROZ
 TRADICIONAL COREANO [MAKGEOL]; VINHO DE
 MORANGOS; VINHO À BASE DE FRAMBOESA
 PRETA [BOKBUNJAJU]; ÁGUA-PÉ; VINHOS
 ESPUMANTES NATURAIS; VINHOS ESPUMANTES
 BRANCOS; VINHOS ESPUMANTES; VINHOS
 DOCES; VINHOS DE UVAS DOCES JAPONESAS QUE
 CONTÊM EXTRATOS DE GINSENG E CASCA DE
 QUINA; VINHOS DE SOBREMESA; VINHOS
 ALCOÓLICOS; VINHOS COM BAIXO TEOR DE
 ÁLCOOL; VINHOS DE FRUTA; VINHOS DE MESA;
 VINHO TINTO; VINHO DE UVAS; VINHO
 ESPUMANTE DE FRUTOS; VINHO ESPUMANTE DE
 UVAS; VINHOS TRANQUILOS; VINHOS SEM GÁS;
 VINHOS ROSÉ; VINHOS QUENTES (VINHOS
 AQUECIDOS E ADOÇADOS COM ESPECIARIAS);
 VINHOS PARA COZINHAR; VINHOS
 FORTIFICADOS; VINHOS GENEROSOS; VINHOS
 ESPUMANTES TINTOS; ABSINTO; AGUARDENTE;
 AGUARDENTE (AKVAVIT); AGUARDENTE
 [BEBIDAS ESPIRITUOSAS À BASE DE CANA-DE-
 AÇÚCAR]; AGUARDENTE COREANA [SOJU];
 AGUARDENTES; AGUARDENTES CHINESAS À
 BASE DE SORGO; ARACA; ARAK; BAIJIU [BEBIDA
 ALCOÓLICA DESTILADA CHINESA]; BEBIDAS
 ALCOÓLICAS FERMENTADAS; BEBIDAS
 DESTILADAS; BEBIDAS ESPIRITUOSAS CHINESAS
 DE SORGO [GAOLIAN-JIOU]; ÁLCOOL DE ARROZ
 [AWAMORI]; LICOR DE GINSENG VERMELHO;
 LICOR DE GINJA; LICOR DE GENGIBRE; LICOR DE
 CEVADA DESCASCADA; LICOR BRANCO JAPONÊS
 [SHOCHU]; KIRSCH; LICOR BRANCO CHINÊS
 [BAIGANR]; GIN; DIGESTIVOS [LICORES E
 BEBIDAS ESPIRITUOSAS]; CEREJAS (AGUARDENTE
 DE -) [KIRSCH]; BEBIDAS ESPIRITUOSAS
 POTÁVEIS; BRANDY PARA COZINHAR; CACHAÇA;
 SOJU; SHOCHU [AGUARDENTES]; RUM DE SUMO
 DE CANA-DE-AÇÚCAR; RUM; MISTURA DE
 LICORES CHINESES [WUJIAPIE-JIOU]; LICORES
 TÔNICOS AROMATIZADOS; LICORES JAPONÊSES
 REGENERADOS [NAOSHI]; LICOR TÔNICO COM
 EXTRATOS DE ERVAS [HOMEISHU]; LICOR TÔNICO
 COM EXTRATOS DE COBRA MAMUSHI [MAMUSHI-
 ZAKE]; LICOR TÔNICO AROMATIZADO COM
 EXTRATOS DE AMEIXA JAPONESA [UMESHU];
 LICOR TÔNICO AROMATIZADO COM EXTRATOS DE
 AGULHA DE PINHEIRO [MATSUBA-ZAKE]; LICOR
 JAPONÊS COM EXTRATOS DE ALGAS; LICOR
 JAPONÊS AROMATIZADO COM EXTRATOS DE
 AMEIXAS ASIÁTICAS; LICOR JAPONÊS
 AROMATIZADO COM EXTRATOS DE AGULHAS DE
 PINHEIRO; LICOR FERMENTADO CHINÊS

[LAOJIOU]; WHISKY DE MISTURA; VODKA; WHISKY; WHISKY DE MALTE; CIDRA SECA; SIDRA DOCE.

(591)
(540)



(531) 5.5.20 ; 24.5.25

(210) **766425** **MNA**

(220) 2026.04.10

(300)

(730) **PT P&F ENGINEERING LDA**

(511) 36 NEGÓCIOS IMOBILIÁRIOS; ADMINISTRAÇÃO DE APARTAMENTOS RESIDENCIAIS; ADMINISTRAÇÃO DE BENS IMOBILIÁRIOS; ADMINISTRAÇÃO DE CARTEIRAS DE PROPRIEDADES; ADMINISTRAÇÃO DE EDIFÍCIOS; ADMINISTRAÇÃO DE IMÓVEIS; ADMINISTRAÇÃO DE NEGÓCIOS FINANCEIROS RELACIONADOS COM BENS IMOBILIÁRIOS; ADMINISTRAÇÃO DE TERRENOS; AGÊNCIA DE ARRENDAMENTO DE APARTAMENTOS; AGÊNCIA DE ARRENDAMENTO DE ALOJAMENTOS (APARTAMENTOS); ALUGUER DE APARTAMENTOS; ALUGUER DE BENS IMOBILIÁRIOS; ALUGUER DE ESCRITÓRIOS E APARTAMENTOS; ALUGUER DE ESPAÇO PARA ESCRITÓRIOS; ALUGUER DE ESCRITÓRIOS (IMOBILIÁRIO); ALUGUER DE PROPRIEDADES; AQUISIÇÃO DE TERRENOS PARA ARRENDAMENTO; AQUISIÇÃO DE IMÓVEIS PARA TERCEIROS; AQUISIÇÃO DE BENS IMOBILIÁRIOS EM NOME DE TERCEIROS; ALUGUER OU ARRENDAMENTO DE EDIFÍCIOS; ARRENDAMENTO DE ANDARES; ARRENDAMENTO DE ALOJAMENTO (APARTAMENTOS); ARRENDAMENTO DE BENS IMOBILIÁRIOS; ARRENDAMENTO DE APARTAMENTOS; ARRENDAMENTO DE EDIFÍCIOS; ARRENDAMENTO DE IMÓVEIS; ARRENDAMENTO DE PROPRIEDADES; ARRENDAMENTO DE INSTALAÇÕES COMERCIAIS; ARRENDAMENTO DE PROPRIEDADES PLENAS; AVALIAÇÃO E ADMINISTRAÇÃO DE BENS IMOBILIÁRIOS; ASSISTÊNCIA NA AQUISIÇÃO DE BENS IMÓVEIS; CONSULTADORIA IMOBILIÁRIA; CONSULTADORIA RELATIVA À COMPRA DE BENS IMOBILIÁRIOS; CONSULTAS IMOBILIÁRIAS; FINANCIAMENTO DE PROJETOS IMOBILIÁRIOS; FINANCIAMENTO PARA DESENVOLVIMENTO DE PROPRIEDADES; FINANCIAMENTO PARA PROMOÇÃO IMOBILIÁRIA; FORNECIMENTO DE ALOJAMENTO PERMANENTE EM HABITAÇÕES; GESTÃO DE BENS IMOBILIÁRIOS; GESTÃO DE IMÓVEIS; GESTÃO DE PROPRIEDADES (BENS IMOBILIÁRIOS); GESTÃO IMOBILIÁRIA; SERVIÇOS DE ALUGUER DE APARTAMENTOS; SERVIÇOS DE AQUISIÇÃO DE TERRENOS; SERVIÇOS DE AQUISIÇÃO DE TERRENOS (EM NOME DE TERCEIROS); SERVIÇOS DE AQUISIÇÃO DE IMÓVEIS; SERVIÇOS DE CONSULTORIA EM

IMÓVEIS; SERVIÇOS DE CONSULTORIA IMOBILIÁRIA; SERVIÇOS DE GESTÃO IMOBILIÁRIA; SERVIÇOS DE GESTÃO DE IMÓVEIS E DE PROPRIEDADES..

37 CONSTRUÇÃO; CONSTRUÇÃO DE EDIFÍCIOS; CONSULTORIA EM CONSTRUÇÃO; INFORMAÇÕES EM CONSTRUÇÃO; SERVIÇOS DE SUPERVISÃO DE CONSTRUÇÃO PARA PROJETOS DE CONSTRUÇÃO; CONSTRUÇÃO DE CASAS; CONSTRUÇÃO DE CENTROS COMERCIAIS; CONSTRUÇÃO DE EDIFÍCIOS COMERCIAIS; CONSTRUÇÃO DE EDIFÍCIOS DE ESCRITÓRIOS; CONSTRUÇÃO DE EDIFÍCIOS RESIDENCIAIS; CONSTRUÇÃO DE INTERIORES DE EDIFÍCIOS; CONSTRUÇÃO E MANUTENÇÃO DE EDIFÍCIOS; CONSTRUÇÃO E REPARAÇÃO DE CASAS; CONSTRUÇÃO, MANUTENÇÃO E RENOVAÇÃO DE EDIFÍCIOS; CONSULTADORIA EM SUPERVISÃO DE CONSTRUÇÃO; SERVIÇOS DE ISOLAMENTO [CONSTRUÇÃO]; CONSTRUÇÃO E REPARAÇÃO DE EDIFÍCIOS RESIDENCIAIS E CASAS; CONSTRUÇÃO, MANUTENÇÃO E RENOVAÇÃO DE OBRAS PÚBLICAS; CONSULTORIA RELACIONADA COM CONSTRUÇÃO RESIDENCIAL E DE EDIFÍCIOS; REMOÇÃO DE ESCOMBROS DE EDIFÍCIOS [SERVIÇOS DE CONSTRUÇÃO]; SUPERVISÃO DE TRABALHOS DE CONSTRUÇÃO NO LOCAL; ALUGUER DE EQUIPAMENTOS DE CONSTRUÇÃO, BETONEIRAS, BOMBAS DE CONCRETO E GUINDASTES; ALUGUER DE MÁQUINAS, FERRAMENTAS E APARELHOS PARA USO EM CONSTRUÇÃO CIVIL; ALUGUER DE PLATAFORMAS ELEVATÓRIAS DE TRABALHO PARA USO NA CONSTRUÇÃO; FORNECIMENTO DE INFORMAÇÕES RELATIVAS À CONSTRUÇÃO CIVIL; LIMPEZA DE EDIFÍCIOS, INSTALAÇÕES INDUSTRIAIS E LOCAIS DE CONSTRUÇÃO; PRESTAÇÃO DE ACESSORIA NO DOMÍNIO DA CONSTRUÇÃO; SERVIÇOS DE CONSTRUÇÃO SOB MEDIDA E RENOVAÇÃO DE EDIFÍCIOS; SERVIÇOS DE CONSULTADORIA RELACIONADOS COM A CONSTRUÇÃO DE EDIFÍCIOS; SERVIÇOS DE CONSULTORIA E INFORMAÇÃO RELACIONADOS COM A CONSTRUÇÃO; SERVIÇOS DE CONSULTORIA RELATIVOS À CONSTRUÇÃO DE OBRAS PÚBLICAS; SERVIÇOS DE SUPERVISÃO DE CONSTRUÇÃO DE EDIFÍCIOS PARA PROJETOS IMOBILIÁRIOS; CONSULTORIA, INFORMAÇÃO E SERVIÇOS DE CONSULTORIA RELATIVOS À CONSTRUÇÃO DE OBRAS PÚBLICAS; FORNECIMENTO DE INFORMAÇÕES ON-LINE RELACIONADOS COM A CONSTRUÇÃO DE EDIFÍCIOS; FORNECIMENTO DE INFORMAÇÕES ONLINE RELACIONADOS COM A CONSTRUÇÃO DE EDIFÍCIOS E SERVIÇOS DE REPARAÇÃO E INSTALAÇÃO DE EDIFÍCIOS; FORNECIMENTO DE INFORMAÇÕES RELATIVAS AO ALUGUER DE MÁQUINAS E APARELHOS DE CONSTRUÇÃO; FORNECIMENTO DE INFORMAÇÕES RELATIVAS À CONSTRUÇÃO DE EDIFÍCIOS, E SERVIÇOS DE REPARAÇÃO E INSTALAÇÃO DE EDIFÍCIOS; FORNECIMENTO DE INFORMAÇÕES RELATIVAS À CONSTRUÇÃO, REPARAÇÃO E MANUTENÇÃO DE EDIFÍCIOS; INSTALAÇÃO, MANUTENÇÃO E REPARAÇÃO DE EQUIPAMENTOS E APARELHOS PARA USO EM CONSTRUÇÃO DE ESTRADAS; SERVIÇOS DE BENEFICÊNCIA, NOMEADAMENTE, RENOVAÇÃO E CONSTRUÇÃO DE CASAS PARA FAMÍLIAS DE BAIXO RENDIMENTO; SERVIÇOS DE CONSTRUÇÃO RELACIONADOS COM A INSTALAÇÃO DE SISTEMAS DE AQUECIMENTO, VENTILAÇÃO E AR CONDICIONADO; LIMPEZA DOMÉSTICA; LIMPEZA DE PROPRIEDADES; LIMPEZA DE EDIFÍCIOS; SERVIÇOS DE LIMPEZA; LIMPEZA DE EDIFÍCIOS PÚBLICOS; LIMPEZA DE INSTALAÇÕES COMERCIAIS; LIMPEZA DE ÁREAS URBANAS; LIMPEZA DE FACHADAS DE EDIFÍCIOS; LIMPEZA DE LOCAIS DE CONSTRUÇÃO;

FORNECIMENTO DE INFORMAÇÕES RELATIVAS À LIMPEZA DE EDIFÍCIOS.

- 42 CONSULTADORIA EM ARQUITETURA; SERVIÇOS DE ARQUITETURA INTERIOR; GESTÃO DE PROJETOS DE ARQUITETURA; SERVIÇOS DE DESIGN RELACIONADOS COM DESIGN DE INTERIORES DE CASAS; ARQUITETURA; SERVIÇOS DE CONSULTADORIA EM ARQUITETURA; SERVIÇOS DE ENGENHARIA E ARQUITETURA; PREPARAÇÃO DE PROJETOS DE ARQUITETURA; ENGENHARIA; CONSULTADORIA DE ENGENHARIA; FORNECIMENTO DE RELATÓRIOS DE ENGENHARIA; SERVIÇOS DE PROJETOS DE ENGENHARIA; RELATÓRIO DE PROJETOS DE ENGENHARIA; ESTUDOS DE PROJETOS DE ENGENHARIA..

(591)

(540)

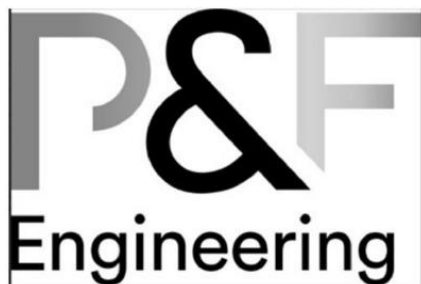

(531) 24.17.97 ; 27.5.10

(210) **766436** MNA

(220) 2026.04.10

(300)

(730) **PT ASSOCIAÇÃO JOÃO ROIZ**

(511) 09 GRAVAÇÕES MUSICAIS.

- 41 ORGANIZAÇÃO E APRESENTAÇÃO DE ESPECTÁCULOS; ORGANIZAÇÃO DE ESPETÁCULOS PARA FINS CULTURAIS; ORGANIZAÇÃO DE ESPETÁCULOS CULTURAIS; REALIZAÇÃO DE ATIVIDADES CULTURAIS; ATIVIDADES CULTURAIS; ESPETÁCULOS MUSICAIS; CONCERTOS DE MÚSICA; APRESENTAÇÃO DE CONCERTOS; ORGANIZAÇÃO DE CONCERTOS MUSICAIS.

(591)

(540)

**FESTIVAL DE VERÃO:
CASTELO BRANCO -
CLÁSSICOS PARA TODOS**

(210) **766496** MNA

(220) 2026.04.12

(300)

(730) **PT SARA LEITÃO OLIVEIRA**

(511) 25 VESTUÁRIO.

42 DESIGN DE ACESSÓRIOS DE MODA.

(591)

(540)

SPICY PAPAYA

(210) **766498**

MNA

(220) 2026.04.12

(300)

(730) **BRKAYO HENRIQUE DE OLIVEIRA GOMES**

(511) 35 SERVIÇOS DE VENDA A RETALHO RELACIONADOS COM PRODUTOS PARA ANIMAIS DE ESTIMAÇÃO.

- 44 CUIDADOS DE HIGIENE PARA ANIMAIS; SERVIÇOS DE TRATAMENTO (EMBELEZAMENTO) DE ANIMAIS DE ESTIMAÇÃO; SERVIÇOS DE BANHOS PARA ANIMAIS DE ESTIMAÇÃO; SERVIÇOS PARA O CUIDADO DE ANIMAIS DE ESTIMAÇÃO; SERVIÇOS PRESTADOS POR SALÕES DE BELEZA PARA ANIMAIS DE ESTIMAÇÃO.

(591)

(540)



(531) 3.1.8 ; 6.7.25 ; 25.1.10

(210) **766505** MNA

(220) 2026.04.13

(300)

(730) **PT RUBEN GARCIA MOREIRA OLIVEIRA**

(511) 25 VESTUÁRIO; PARTES DE VESTUÁRIO, CALÇADO E CHAPELARIA; CHAPELARIA; CALÇADO; ARTIGOS DE CHAPELARIA.

(591)

(540)



(531) 27.5.25

(210) **766533** MNA

(220) 2026.04.13

(300)

(730) **PT MANZWINE, LDA.**

(511) 30 SAIS, TEMPEROS, AROMAS E CONDIMENTOS.
(591)
(540)

PICA MIOLOS

(210) **766544** MNA
(220) 2026.04.13
(300)
(730) PT PLANTA DESIGN, UNIPESSOAL LDA
PT GONÇALO DE QUEIRÓS MARTINS
MELO DE MAGALHÃES

(511) 36 ANGARIAÇÃO DE FUNDOS E PATROCÍNIO FINANCEIRO; EMPRÉSTIMOS SOBRE PENHORES; FORNECIMENTO DE CARTÕES PRÉ-PAGOS E VALES; SERVIÇOS DE AVALIAÇÕES FINANCEIRAS; SERVIÇOS DE DEPÓSITOS EM COFRES-FORTES; SERVIÇOS FINANCEIROS, MONETÁRIOS E BANCÁRIOS; SERVIÇOS DE SEGUROS; ANGARIAÇÃO DE FUNDOS E PATROCÍNIOS; SERVIÇOS IMOBILIÁRIOS; DEPÓSITOS EM COFRES-FORTES; SEGUROS; SERVIÇOS DE DEPÓSITO DE VALORES; SUBSCRIÇÃO DE SEGUROS; SERVIÇOS DE GUARDA DE VALORES PARA OBJETOS DE VALOR.
37 ALUGUER DE FERRAMENTAS, INSTALAÇÕES E EQUIPAMENTO DE CONSTRUÇÃO, DEMOLIÇÃO, LIMPEZA E MANUTENÇÃO; CARREGAMENTO E TROCA DE BATERIAS E DE DISPOSITIVOS DE ARMAZENAMENTO DE ELETRICIDADE E ALUGUER DE EQUIPAMENTO CONEXO; EDIFICAÇÃO, CONSTRUÇÃO E DEMOLIÇÃO; EXTERMÍNIO E CONTROLO DE PRAGAS, SEM SER PARA A AGRICULTURA, A HORTICULTURA E A SILVICULTURA, E DESINFECÇÃO; SERVIÇOS DE ESCAVAÇÃO E EXTRAÇÃO DE RECURSOS NATURAIS; EXTRAÇÃO DE RECURSOS NATURAIS.
45 SERVIÇOS DE PROTEÇÃO, SALVAMENTO, SEGURANÇA E EXECUÇÃO DA LEI; SERVIÇOS JURÍDICOS; SERVIÇOS POLÍTICOS.

(591)
(540)

CARAGLIO

(210) **766548** MNA
(220) 2026.04.13
(300)
(730) PT CREIXOAUTO - COMBUSTÍVEIS E LUBRIFICANTES, S.A.

(511) 35 SERVIÇOS GROSSISTAS RELACIONADOS COM COMBUSTÍVEIS.
37 ESTAÇÕES DE SERVIÇO PARA VEÍCULOS [MANUTENÇÃO E ABASTECIMENTO DE COMBUSTÍVEL].

(591)
(540)

CREIXOAUTO

(210) **766550** MNA
(220) 2026.04.13
(300)
(730) PT ELIZABETE MIRIAM MENDES COSTA
(511) 03 ARTIGOS DE HIGIENE PESSOAL.
45 ACONSELHAMENTO [ESPIRITUAL]; SERVIÇOS ASTROLÓGICOS E ESPIRITUAIS.
(591)
(540)

OFICINA DA BRUXA

(210) **766656** MNA
(220) 2026.04.13
(300)
(730) PT SIX - INVESTIMENTOS TURISTICOS, S.A.
(511) 43 SERVIÇOS DE RESTAURAÇÃO [ALIMENTAÇÃO E BEBIDAS]; SERVIÇOS DE RESTAURANTES; SERVIÇOS DE ALIMENTAÇÃO E BEBIDAS EM RESTAURANTES E BARES; SERVIÇOS DE INFORMAÇÕES SOBRE RESTAURANTES; SERVIÇOS DE RESERVAS DE RESTAURANTES; BARES; BARES (PUBS); SERVIÇOS DE BARES; SNACK-BARES; SERVIÇOS HOTELEIROS; SERVIÇOS DE ALOJAMENTO EM HOTEL; SERVIÇOS DE ALOJAMENTO HOTELEIRO; SERVIÇOS DE HOSPITALIDADE; SERVIÇOS DE HOSPITALIDADE [ALIMENTOS E BEBIDAS]; SERVIÇOS DE CONSULTORIA RELACIONADOS COM INSTALAÇÕES HOTELEIRAS.
(591)
(540)

FICA

(210) **766657** MNA
(220) 2026.04.13
(300)
(730) PT SIX - INVESTIMENTOS TURISTICOS, S.A.
(511) 43 SERVIÇOS DE RESTAURAÇÃO [ALIMENTAÇÃO E BEBIDAS]; SERVIÇOS DE RESTAURANTES; SERVIÇOS DE ALIMENTAÇÃO E BEBIDAS EM RESTAURANTES E BARES; SERVIÇOS DE INFORMAÇÕES SOBRE RESTAURANTES; SERVIÇOS DE RESERVAS DE RESTAURANTES; BARES; BARES (PUBS); SERVIÇOS DE BARES; SNACK-BARES; SERVIÇOS HOTELEIROS; SERVIÇOS DE ALOJAMENTO EM HOTEL; SERVIÇOS DE ALOJAMENTO HOTELEIRO; SERVIÇOS DE HOSPITALIDADE; SERVIÇOS DE HOSPITALIDADE [ALIMENTOS E BEBIDAS]; SERVIÇOS DE CONSULTORIA RELACIONADOS COM INSTALAÇÕES HOTELEIRAS.

(591)
(540)

FICA BAR

ADEGA DU CRISTO

(210) **766658** MNA

(220) 2026.04.13

(300)

(730) **PT SIX - INVESTIMENTOS TURISTICOS, S.A.**

(511) 43 SERVIÇOS DE RESTAURAÇÃO [ALIMENTAÇÃO E BEBIDAS]; SERVIÇOS DE RESTAURANTES; SERVIÇOS DE ALIMENTAÇÃO E BEBIDAS EM RESTAURANTES E BARES; SERVIÇOS DE INFORMAÇÕES SOBRE RESTAURANTES; SERVIÇOS DE RESERVAS DE RESTAURANTES; BARES; BARES (PUBS); SERVIÇOS DE BARES; SNACK-BARES; SERVIÇOS HOTELEIROS; SERVIÇOS DE ALOJAMENTO EM HOTEL; SERVIÇOS DE ALOJAMENTO HOTELEIRO; SERVIÇOS DE HOSPITALIDADE; SERVIÇOS DE HOSPITALIDADE [ALIMENTOS E BEBIDAS]; SERVIÇOS DE CONSULTORIA RELACIONADOS COM INSTALAÇÕES HOTELEIRAS.

(591)

(540)

AO PONTO

(210) **766659** MNA

(220) 2026.04.13

(300)

(730) **PT BEATRIZ ANTUNES NOVO**

(511) 28 JOGOS EDUCACIONAIS.

41 PUBLICAÇÃO DE ARTIGOS CIENTÍFICOS; FORMAÇÃO.

44 CUIDADOS DE ENFERMAGEM; REABILITAÇÃO FÍSICA.

(591)

(540)



(531) 2.9.25 ; 21.1.14 ; 24.15.1 ; 26.4.9 ; 27.5.25

(210) **766664** MNA

(220) 2026.04.14

(300)

(730) **PT SOCIEDADE AGRÍCOLA FAUSTINO CRISTO NICOLAU & FILHOS, LDA.**

(511) 33 BEBIDAS ALCOÓLICAS (EXCLUINDO CERVEJA); VINHOS ESPUMANTES TINTOS; VINHO TINTO; VINHO BRANCO; VINHOS ESPUMANTES BRANCOS; VINHOS ROSÉ; VINHOS; VINHOS ALCOÓLICOS; VINHOS GENEROSOS; VINHOS ESPUMANTES; VINHOS DE APERITIVO.

(591)

(540)

(210) **766667** MNA

(220) 2026.04.14

(300)

(730) **PT SOCIEDADE AGRÍCOLA FAUSTINO CRISTO NICOLAU & FILHOS, LDA.**

(511) 33 BEBIDAS ALCOÓLICAS (EXCLUINDO CERVEJA); VINHOS; VINHOS GENEROSOS; VINHOS ESPUMANTES; VINHOS ROSÉ; VINHOS DOCES; VINHOS DE APERITIVO; VINHO BRANCO; VINHOS ESPUMANTES BRANCOS.

(591)

(540)

1914 BY ADEGA DU CRISTO

(210) **766747** MNA

(220) 2026.04.03

(300)

(730) **PT PAULO JORGE FERREIRA PEÇA**

(511) 33 BEBIDAS ALCOÓLICAS (EXCLUINDO CERVEJA); ESSÊNCIAS E EXTRATOS ALCOÓLICOS; BEBIDAS ALCOÓLICAS EXCETO CERVEJA; PREPARAÇÕES ALCOÓLICAS PARA FAZER BEBIDAS; PREPARAÇÕES PARA PRODUZIR BEBIDAS ALCOÓLICAS.

35 SERVIÇOS DE ASSISTÊNCIA, GESTÃO E ADMINISTRAÇÃO DE NEGÓCIOS; SERVIÇOS DE PUBLICIDADE, DE MARKETING E DE PROMOÇÃO; SERVIÇOS DE PUBLICIDADE, DE MARKETING E PROMOCIONAIS; SERVIÇOS DE PUBLICIDADE, DE PROMOÇÃO E DE MARKETING.

(591)

(540)

VIN&ART

Concessões

Processo	Data do registo	Data do despacho	Nome do 1º requerente/titular	País resid.	Classes (Nice)	Observações
756933	2026.04.17	2026.04.17	KATHLYN MAIARA KANZLER	PT	24 25	
759012	2026.04.17	2026.04.17	MAR RASO LDA	PT	18	
759259	2026.04.17	2026.04.17	APOIAR - ASSOCIAÇÃO PORTUGUESA DE APOIO A ÁFRICA	PT	35 41	
759442	2026.04.17	2026.04.17	SEBASTIAN FILGUEIRAS	PT	30	
759473	2026.04.17	2026.04.17	SARA MIRÃO CALDAS	PT	25	
759499	2026.04.17	2026.04.17	TÂNIA SOFIA DA COSTA PINHO	PT	44	
759501	2026.04.17	2026.04.17	LÍDIA BERNARDO	PT	44	
759504	2026.04.17	2026.04.17	JORGE MIGUEL CAMPOS MARTINS	PT	35	
759506	2026.04.17	2026.04.17	CLARISSE SOUSA CARRIÇO	PT	24 25 26 35 41 43	
759508	2026.04.17	2026.04.17	ROMAN MELKUMOV	PT	37	
759510	2026.04.17	2026.04.17	ALCANCE SENSACIONAL, LDA	PT	35 36	
759521	2026.04.17	2026.04.17	FARMÁCIA ALMEIDA CUNHA UNIPessoal LDA	PT	44	
759526	2026.04.17	2026.04.17	MARCOS EMANUEL VILA REAL NOGUEIRA	PT	35 42	
759530	2026.04.17	2026.04.17	VIRILAND - TRADING LDA	PT	04 40	
759531	2026.04.17	2026.04.17	VIRILAND - TRADING LDA	PT	04 39	
759544	2026.04.17	2026.04.17	HUGO PAULO SALGUEIRO POLVORA	PT	33	
759552	2026.04.17	2026.04.17	KARDOOS SUSTAINABLE TEXTILES UNIPessoal LDA	PT	25	
759553	2026.04.17	2026.04.17	MÁRIO LÚCIO MORAIS CORREIA JOSÉ	PT	35 41	
759554	2026.04.17	2026.04.17	DUARTE SOUSA MELIM	PT	09 41 45	
759556	2026.04.17	2026.04.17	JOÃO FILIPE CARRASCO	PT	41	
759557	2026.04.17	2026.04.17	MARGARETE ESPERANÇA DA SILVA FERREIRA	PT	03 14 21 25	
759558	2026.04.17	2026.04.17	JOÃO FILIPE CARRASCO	PT	20	
759603	2026.04.17	2026.04.17	MERCAN CAPITAL PORTUGAL, S.A.	PT	43	
759616	2026.04.17	2026.04.17	GASPAR MANUEL AIRES DE SOUSA	PT	35 37	
759642	2026.04.17	2026.04.17	LUIS MANUEL DIAS DE CARVALHO	PT	35 43	
759650	2026.04.17	2026.04.17	JOSÉ ALBERTO OLIVEIRA GUEDES	PT	30 35	
759671	2026.04.17	2026.04.17	ENCHANTED DREAM LDA	PT	43	
759721	2026.04.17	2026.04.17	JALES BRANDÃO UNIPessoal LIMITADA	PT	41	
759724	2026.04.17	2026.04.17	EDUARDO CARDEAL UNIPessoal LDA	PT	29 33	
759726	2026.04.17	2026.04.17	2BEPROCONSULTING UNIPessoal, LDA	PT	09 35 41	
759746	2026.04.17	2026.04.17	JAN THORVALD VREDE SKAANING	DK	33	
759768	2026.04.17	2026.04.17	JOSÉ EDUARDO TENREIRO REVERENDO CONCEIÇÃO	PT	29 30	
759832	2026.04.17	2026.04.17	SILVIA DANIELA PEREIRA DE ALMEIDA	PT	35 42	
759836	2026.04.17	2026.04.17	CARLOS ALEXANDRE SOARES DA ENCARNAÇÃO	PT	44	

Processo	Data do registo	Data do despacho	Nome do 1º requerente/titular	País resid.	Classes (Nice)	Observações
759847	2026.04.17	2026.04.17	FACTOR TRIPLO, LDA	PT	09	
759944	2026.04.17	2026.04.17	PÁGINA TEMERÁRIA LDA.	PT	41	
759979	2026.04.17	2026.04.17	NUNO PEDRO PINTO MACHADO UNIPessoal LDA	PT	39	
760035	2026.04.17	2026.04.17	POSTER DIGITAL - IMPRESSÃO DIGITAL DE CARTAZES, LDA	PT	35 42	
760036	2026.04.17	2026.04.17	SFGO, LDA	PT	35 36 41	
760070	2026.04.17	2026.04.17	IRENE TORREGROSA CALATAYUD	PT	30	

Renovações

N.ºs 131 144, 200 799, 201 956, 202 433, 202 514, 213 355, 234 692, 234 861, 234 971, 311 586, 311 587, 311 588, 311 964, 312 099, 313 512, 314 646, 314 804, 314 805, 314 855, 314 857, 314 858, 314 860, 314 968, 315 031, 315 032, 315 056, 315 060, 315 125, 352 808, 385 320, 390 476, 390 594, 392 467, 394 618, 395 923, 395 936, 395 937, 396 843, 400 880, 548 219, 550 864, 552 882, 554 352, 557 735, 558 643, 558 925, 561 714, 562 300, 563 596, 563 748, 565 977, 566 559, 566 905, 567 610, 567 776 e 567 906.

Caducidades por falta de pagamento de taxa

Processo	Data do registo	Data da caducidade	Nome do 1º requerente/titular	País resid.	Observações
198013	1985.10.14	2026.04.14	DUPONT ELECTRONICS, INC.	US	
305699	1995.10.12	2026.04.13	DE HEUS - NUTRIÇÃO ANIMAL, S.A.	PT	
305700	1995.10.12	2026.04.13	DE HEUS - NUTRIÇÃO ANIMAL, S.A.	PT	
305701	1995.10.12	2026.04.13	DE HEUS - NUTRIÇÃO ANIMAL, S.A.	PT	
305706	1995.10.12	2026.04.13	DE HEUS - NUTRIÇÃO ANIMAL, S.A.	PT	
305707	1995.10.12	2026.04.13	DE HEUS - NUTRIÇÃO ANIMAL, S.A.	PT	
305726	1995.10.12	2026.04.13	DISTRIBUCIONES FROIZ,SA	ES	
305762	1995.10.12	2026.04.13	NIPPON SODA COMPANY, LTD.	JP	
305770	1995.10.12	2026.04.13	JAGUAR LAND ROVER LIMITED	GB	
305836	1995.10.12	2026.04.13	CIN - CORPORAÇÃO INDUSTRIAL DO NORTE, S.A.	PT	
305870	1995.10.12	2026.04.13	GROW JOGOS E BRINQUEDOS S/A	BR	
305910	1995.10.12	2026.04.13	JAGUAR LAND ROVER LIMITED	GB	
305911	1995.10.12	2026.04.13	JAGUAR LAND ROVER LIMITED	GB	
305912	1995.10.12	2026.04.13	JAGUAR LAND ROVER LIMITED	GB	
305913	1995.10.12	2026.04.13	JAGUAR LAND ROVER LIMITED	GB	
305914	1995.10.12	2026.04.13	JAGUAR LAND ROVER LIMITED	GB	
305915	1995.10.12	2026.04.13	JAGUAR LAND ROVER LIMITED	GB	
305916	1995.10.12	2026.04.13	JAGUAR LAND ROVER LIMITED	GB	
305917	1995.10.12	2026.04.13	JAGUAR LAND ROVER LIMITED	GB	
305918	1995.10.12	2026.04.13	JAGUAR LAND ROVER LIMITED	GB	
305919	1995.10.12	2026.04.13	JAGUAR LAND ROVER LIMITED	GB	
305920	1995.10.12	2026.04.13	JAGUAR LAND ROVER LIMITED	GB	
305921	1995.10.12	2026.04.13	JAGUAR LAND ROVER LIMITED	GB	
305922	1995.10.12	2026.04.13	JAGUAR LAND ROVER LIMITED	GB	
305923	1995.10.12	2026.04.13	JAGUAR LAND ROVER LIMITED	GB	
305924	1995.10.12	2026.04.13	JAGUAR LAND ROVER LIMITED	GB	
305986	1995.10.12	2026.04.13	HASBRO INC.	US	
306024	1995.10.12	2026.04.13	CORTEVA AGRISCIENCE LLC	US	
306026	1995.10.12	2026.04.13	WAH SHING SPORTS TRADING CO., LTD	HK	
306060	1995.10.12	2026.04.13	GIGACOLAS-INDÚSTRIA DE PRODUT.QUÍMIC,UNIPES.,LDA.	PT	
306071	1995.10.12	2026.04.13	MOTHERCARE UK LIMITED	GB	
372930	2005.10.14	2026.04.14	ALFA-CLIMA-SOC. INSTALAÇÕES DE AR CONDICIONADO,LDA	PT	
374262	2005.10.14	2026.04.14	VIRGINIA AMRQUES BARBOSA FORMOSO	PT	
376689	2005.10.13	2026.04.13	BANCO COMERCIAL PORTUGUÊS, S.A.	PT	
376690	2005.10.13	2026.04.13	BANCO COMERCIAL PORTUGUÊS, S.A.	PT	
377104	2005.10.13	2026.04.13	CONFECÇÕES ALBERTO TEIXEIRA, LDA.	PT	
377795	2005.10.12	2026.04.13	ANTÓNIO DE CAMPOS MARTINS	PT	
384794	2005.10.13	2026.04.13	SQE-PREST.DE SERV.EM SEGUR.QUAL.E ENGENHARIA, LDA.	PT	
384796	2005.10.12	2026.04.13	ASTELLAS PHARMA INC.	JP	
385137	2005.10.11	2026.04.13	PARTIDO SOCIALISTA	PT	
385568	2005.10.13	2026.04.13	HENKEL AG & CO. KGAA	DE	
385598	2005.10.12	2026.04.13	LINFE MODA FEMININA, LDA.	PT	
390865	2005.10.12	2026.04.13	DANOSA EUROFOAM, LDA.	PT	
394488	2005.10.12	2026.04.13	JJMR - SOCIEDADE AGRÁRIA, LDA.	PT	
514042	2015.10.14	2026.04.14	JOÃO CARLOS MARTINS FERREIRA	PT	
525665	2015.10.14	2026.04.14	ANGELA MARIA LOURENÇO CARRILHO TRINDADE	PT	
532704	2015.10.14	2026.04.14	MARTA QUEIROGA MONTALVÃO DE SANTOS E SILVA	PT	
536467	2015.10.14	2026.04.14	BRAVE JÚPITER S.A	PT	
536540	2015.10.14	2026.04.14	RUI ROMÃO DE MELO ARAÚJO	PT	
536674	2015.10.14	2026.04.14	VANITYSATTELLITE LDA.	PT	

Processo	Data do registo	Data da caducidade	Nome do 1º requerente/titular	País resid.	Observações
537103	2015.10.12	2026.04.13	NAOMY MARIA DOS SANTOS OLIVEIRA	PT	
537574	2015.10.13	2026.04.13	TÂNIA CARINA FERREIRA CORGO CLARO	PT	
537862	2015.10.14	2026.04.14	POMAR DA BELAVISTA, LDA.	PT	
538919	2015.10.14	2026.04.14	TEATRO IBÉRICO, CENTRO DE CULTURA E PESQUISA DE ARTE TEATRAL	PT	
538946	2015.10.14	2026.04.14	PELCORTE - ESTOFOS, LDA.	PT	
538952	2015.10.14	2026.04.14	SANDRO FILIPE DOMINGUES PEIXOTO ALVES	PT	
539156	2015.10.13	2026.04.13	NUNO MIGUEL MARTINS NUNES GASPAR	PT	
539237	2015.10.14	2026.04.14	GSX PORTUGAL, LDA.	PT	
539239	2015.10.14	2026.04.14	RUI NELSON GEADA SANTOS VITAL	PT	
539290	2015.10.14	2026.04.14	PEREIRAS CALÇADO, LDA.	PT	
539295	2015.10.14	2026.04.14	PAULO ROBERTO PALMA ALVES	PT	
544025	2015.10.14	2026.04.14	CHRISTIAN-LUIS AZA DIERICKX	PT	
544154	2015.10.13	2026.04.13	ABÍLIO DE CAMPOS LEITE	PT	
544161	2015.10.13	2026.04.13	DIAGEO BRANDS B.V.	NL	
544243	2015.10.12	2026.04.13	FACULDADE DE CIÊNCIAS DA UNIVERSIDADE DE LISBOA	PT	
544560	2015.10.13	2026.04.13	PEREIRA DE ANDRADE & ALVES, LDA.	PT	
547386	2015.10.13	2026.04.13	CERCI FLOR DA VIDA, CRL	PT	
547516	2015.10.13	2026.04.13	COPLA-S.A.	FR	
547558	2015.10.14	2026.04.14	ASSOCIAÇÃO PROJECTO CRIAR	PT	
548271	2015.10.13	2026.04.13	EUTIMIA - ALIANÇA EUROPEIA CONTRA A DEPRESSÃO EM PORTUGAL (EAAD.PT)	PT	
548648	2015.10.14	2026.04.14	SABORISPECIAL - RESTAURAÇÃO, LDA.	PT	
548682	2015.10.13	2026.04.13	MUNICÍPIO DE FIGUEIRA DE CASTELO RODRIGO	PT	
548975	2015.10.14	2026.04.14	MARIA DE LURDES ALVES DA SILVA DANTAS	PT	
549021	2015.10.13	2026.04.13	CRUZ VERMELHA PORTUGUESA	PT	
549038	2015.10.13	2026.04.13	VERA CRISTINA BOTAS ESTEVES GONÇALVES PEREIRA	PT	
549103	2015.10.13	2026.04.13	VANDA MARIA BASTOS RIBEIRO	PT	
549451	2015.10.13	2026.04.13	SILHUETA GENUÍNA - UNIPESSOAL LDA.	PT	
549575	2015.10.13	2026.04.13	FRANCISCO FRANCO AFONSO	PT	
549711	2015.10.13	2026.04.13	VITROGLASS UNIPESSOAL LDA	PT	
549723	2015.10.13	2026.04.13	HÉLDER AGOSTINHO MARTINS FERREIRA COUTO	PT	
550454	2015.10.14	2026.04.14	NELSON NURMAMADE	PT	
550463	2015.10.14	2026.04.14	ANDREA ALMEIDA	PT	
550502	2015.10.12	2026.04.13	BASILIO CASTANHEIRA SAMPAIO GALVEIA DOS SANTOS	PT	
550516	2015.10.12	2026.04.13	DISTRIBASTO - COMÉRCIO PRODUTOS ALIMENTARES LDA	PT	
550517	2015.10.13	2026.04.13	SÉRGIO GARCÉS	PT	
550522	2015.10.14	2026.04.14	SOFTINGAL DESENVOLVIMENTO DE SOFTWARE E COMPUTADORES, LDA.	PT	
550525	2015.10.13	2026.04.13	CLÁUDIA TOMÉ PINHEIRO	PT	
550538	2015.10.12	2026.04.13	SUMA - SERVIÇOS URBANOS E MEIO AMBIENTE, S.A.	PT	
550545	2015.10.12	2026.04.13	LICÍNIO LUÍSA FERREIRA DA CONCEIÇÃO	PT	
550546	2015.10.12	2026.04.13	BIALUSO, LDA.	PT	
550558	2015.10.14	2026.04.14	LUIS FERNANDO SACRAMENTO BERNARDINO	PT	
550559	2015.10.14	2026.04.14	DESAFIO PRÉVIO, S.A.	PT	
550574	2015.10.12	2026.04.13	VELVET MED - HEALTHCARE SOLUTIONS SA	PT	
550580	2015.10.12	2026.04.13	LABORCOMPATÍVEL, SA	PT	
550587	2015.10.12	2026.04.13	ANTÓNIO ALEXANDRE PULIDO GARCIA SANTOS REAL	PT	
550592	2015.10.12	2026.04.13	COMPLICITY MOMENTS - RESTAURAÇÃO, ANIMAÇÃO E EVENTOS, LDA.	PT	
550594	2015.10.12	2026.04.13	RUI MIGUEL DA LUZ BELEZA DE VASCONCELOS	PT	
550597	2015.10.12	2026.04.13	MLT- MADEIRA LUXURY TRAVEL, LDA	PT	
550599	2015.10.13	2026.04.13	INÊS ANTUNES ROCHINHA ALMEIDA	PT	
550610	2015.10.14	2026.04.14	EAEH - ASSOCIAÇÃO EUROPEIA DE SAÚDE	PT	

Processo	Data do registo	Data da caducidade	Nome do 1º requerente/titular	País resid.	Observações
550611	2015.10.14	2026.04.14	EMOCIONAL DANIEL MARCOS CAMARINHA DE SÁ NOGUEIRA	PT	
550616	2015.10.12	2026.04.13	JOSÉ FERNANDO LANDEIRO DE OLIVEIRA	PT	
550621	2015.10.13	2026.04.13	MERECIDO GLAMOUR, LDA.	PT	
550623	2015.10.12	2026.04.13	CARDIMA - SERVIÇOS MÉDICOS, LDA	PT	
550624	2015.10.12	2026.04.13	CARLOS ALBERTO RODRIGUES PINTO	PT	
550625	2015.10.12	2026.04.13	NORMÉLIO RAMOS DIAS	PT	
550632	2015.10.12	2026.04.13	ENCHIRIDION 7 UNIPESSOAL LDA	PT	
550634	2015.10.12	2026.04.13	SOCIEDADE AGRÍCOLA DO MONTE DOS PIGORRINHOS. LDA.	PT	
550637	2015.10.14	2026.04.14	DUARTE NUNO BAPTISTA DE NORONHA	PT	
550641	2015.10.13	2026.04.13	MÁRIO JORGE RODRIGUES TORRES	PT	
550643	2015.10.12	2026.04.13	SILVÉRIO FALCÃO SECURITY, LDA	PT	
550644	2015.10.12	2026.04.13	SILVÉRIO FALCÃO SECURITY, LDA	PT	
550645	2015.10.13	2026.04.13	SILVÉRIO FALCÃO SECURITY, LDA	PT	
550647	2015.10.13	2026.04.13	ANA CATARINA MARQUES RODRIGUES MONTEIRO	PT	
550648	2015.10.12	2026.04.13	TENDENCIAS IMPORTANTES UNIPESSOAL LDA	PT	
550649	2015.10.13	2026.04.13	CRISTINA RAQUEL VIEIRA CORREIA	PT	
550650	2015.10.13	2026.04.13	MÁRCIO ANDRÉ DA SILVA SALGADO	PT	
550656	2015.10.13	2026.04.13	ALBERTO NEVES - CONSULTORES UNIPESSOAL, LDA	PT	
550657	2015.10.13	2026.04.13	HORTIPOR - EXPORT, LDA.	PT	
550662	2015.10.14	2026.04.14	STORE&GO-B2B SOLUTIONS - UNIPESSOAL LDA.	PT	
550663	2015.10.13	2026.04.13	ANTÓNIO CACHULO GUARDADO	PT	
550664	2015.10.14	2026.04.14	RUI JORGE TAVARES AMORIM	PT	
550665	2015.10.13	2026.04.13	HELDER MIGUEL CRUZ NUNES VILHENA PEREIRA	PT	
550666	2015.10.13	2026.04.13	RUI JORGE TAVARES AMORIM	PT	
550669	2015.10.13	2026.04.13	MAIS MAB - ARTIGOS DE PAPELARIA, S.A.	PT	
550673	2015.10.13	2026.04.13	RUI JORGE TAVARES AMORIM	PT	
550674	2015.10.13	2026.04.13	DOMÍNIO BINÁRIO - TECNOLOGIAS DE INFORMAÇÃO UNIPESSOAL, LDA.	PT	
550677	2015.10.13	2026.04.13	DETALGAR ESPAÑA S.L.	ES	
550678	2015.10.13	2026.04.13	DOMÍNIO BINÁRIO - TECNOLOGIAS DE INFORMAÇÃO UNIPESSOAL, LDA.	PT	
550679	2015.10.13	2026.04.13	JOÃO PAULO BELICHE MARQUES	PT	
550683	2015.10.13	2026.04.13	GONÇALO VALENTE	PT	
550688	2015.10.13	2026.04.13	MARIA NARCISA PINTO DE OLIVEIRA SANTOS	PT	
550691	2015.10.13	2026.04.13	ADVANCE MAGAZINE PUBLISHERS INC.	US	
550693	2015.10.13	2026.04.13	LACER, S.A.	ES	
550694	2015.10.13	2026.04.13	JOAQUIM DOS SANTOS NABEIRO, S.A.	PT	
550698	2015.10.13	2026.04.13	NOELOR S.L.	ES	
550702	2015.10.13	2026.04.13	CHAMP, LDA.	PT	
550707	2015.10.13	2026.04.13	JOAQUIM MANUEL GONÇALVES MIRA	PT	
550709	2015.10.13	2026.04.13	CONTART - SERVIÇOS DE PUBLICIDADE, LDA.	PT	
550710	2015.10.13	2026.04.13	INÊS DA ROCHA MACHADO E COUTO FERRAZ	PT	
550711	2015.10.13	2026.04.13	SNOOKER-ÁGUIA, DE BRÁS & LOPES, LDA.	PT	
550713	2015.10.13	2026.04.13	SANDRA ISABEL COELHO DE MESQUITA	PT	
550714	2015.10.12	2026.04.13	ESPAÇO TFM LDA	PT	
550718	2015.10.14	2026.04.14	JOANA MARIA PEREIRA PINHEIRO	PT	
550720	2015.10.13	2026.04.13	COOPERATIVA UNIÃO AGRÍCOLA, CRL	PT	
550722	2015.10.13	2026.04.13	FRANCISCO JOSÉ GUIMARÃES FERREIRA	PT	
550726	2015.10.14	2026.04.14	RICARDO ANTÓNIO FERREIRA DA CUNHA	PT	
550733	2015.10.13	2026.04.13	BELOS & RICOS, LDA.	PT	
550734	2015.10.14	2026.04.14	JÚLIA MARGARIDA RAMOS MARÇAL	PT	
550735	2015.10.14	2026.04.14	JOÃO PAULO SIMÕES PEREIRA VIANA QUEIRÓS	PT	
550738	2015.10.12	2026.04.13	NICHO D'OUTONO - GESTÃO DE ACTIVOS, UNIPESSOAL LDA.	PT	

Processo	Data do registo	Data da caducidade	Nome do 1º requerente/titular	País resid.	Observações
550740	2015.10.13	2026.04.13	LEGION - ADVANCED SECURITY ACADEMY, LDA.	PT	
550741	2015.10.13	2026.04.13	LEGION - ADVANCED SECURITY ACADEMY, LDA.	PT	
550744	2015.10.14	2026.04.14	SOCIEDADE AGRÍCOLA QUINTA DO CONDE, S.A.	PT	
550758	2015.10.13	2026.04.13	CARLOS MIGUEL GOMES DE ARAÚJO	PT	
550759	2015.10.13	2026.04.13	FRESCURINSTANTE, PREPARAÇÃO E CONSERVAÇÃO DE VEGETAIS-UNIPESSOAL,LDA	PT	
550760	2015.10.13	2026.04.13	JOSE PEDRO GONÇALVES MOURA	PT	
550761	2015.10.13	2026.04.13	NUNO FILIPE SILVA CASTRO	PT	
550768	2015.10.13	2026.04.13	ISM - INTERNATIONAL SPORTS MANAGEMENT, S.A	PT	
550770	2015.10.14	2026.04.14	OESTEIMAGEM - PRODUÇÕES AUDIOVISUAIS, LDA.	PT	
550776	2015.10.14	2026.04.14	NUTWOOD - GELADARIA, LDA.	PT	
550777	2015.10.14	2026.04.14	NUNO MIGUEL BARRETO ALVES DA SILVA	PT	
550814	2015.10.14	2026.04.14	W-ILAP - INTEGRATED LIGHTING & POWER MANUFACTURERS, LDA.	PT	
550820	2015.10.14	2026.04.14	BAIXA 62 - COMUNICAÇÃO E MARKETING, LDA.	PT	
550821	2015.10.13	2026.04.13	ASSOCIAÇÃO NACIONAL DE MUNICÍPIOS E DE PRODUTORES PARA A VALORIZAÇÃO E QUALIFICAÇÃO DOS PROD TRAD PORTUGUESES - QUALIFICA	PT	
550822	2015.10.14	2026.04.14	BAIXA 62 - COMUNICAÇÃO E MARKETING, LDA.	PT	
550823	2015.10.13	2026.04.13	ASSOCIAÇÃO NACIONAL DE MUNICÍPIOS E DE PRODUTORES PARA A VALORIZAÇÃO E QUALIFICAÇÃO DOS PROD TRAD PORTUGUESES - QUALIFICA	PT	
550826	2015.10.13	2026.04.13	BERNARDO VASCONCELOS DA COSTA	PT	
550846	2015.10.14	2026.04.14	CARLOS MANUEL RAPOSO FERNANDES	PT	
550882	2015.10.14	2026.04.14	W.SPACE FM - GESTÃO INTEGRADA DE SERVIÇOS, LDA.	PT	
550941	2015.10.14	2026.04.14	PAULO ALEXANDRE GONÇALVES MARCOS	PT	
550942	2015.10.14	2026.04.14	DÉBORA DA SILVEIRA CAMARGO	PT	
551024	2015.10.14	2026.04.14	JUPITER LISBOA INDUSTRIA HOTELEIRA, S.A.	PT	
734553	2025.04.07	2026.04.13	PATRICIA CARDOSO DOS SANTOS, UNIPESSOAL LDA	PT	
737522	2025.04.08	2026.04.13	SPRINGDROPS LDA	PT	
737568	2025.04.09	2026.04.14	DARIK VIEIRA BAIENSE	PT	
738182	2025.04.08	2026.04.13	JOSÉ TIAGO DE RUIZ RAMOS	PT	
738188	2025.04.09	2026.04.14	INNOVATIVE DYNASTY UNIPESSOAL LDA	PT	
738214	2025.04.09	2026.04.14	SOFERAL-SOCIEDADE DE FERRAGENS DE AGUEDA, LDA	PT	
738227	2025.04.09	2026.04.14	MANUELA TOMÉ, UNIPESSOAL LDA	PT	
738230	2025.04.09	2026.04.14	ANDRÉ DE CASTRO CALAPEZ	PT	
738232	2025.04.08	2026.04.13	MOIFISA - SOCIEDADE DE REABILITAÇÃO FÍSICA DA MOITA, LDA	PT	
738238	2025.04.08	2026.04.13	ÁREA COSMOPOLITA - EMPREENDIMENTOS IMOBILIÁRIOS, LDA	PT	
738239	2025.04.08	2026.04.13	JOÃO JOSÉ FELISBERTO FRANCO	PT	
738262	2025.04.09	2026.04.14	JOÃO PEDRO BARATA CORREIA	PT	
738270	2025.04.08	2026.04.13	COLORCENTER - ARTIGOS DE ESCRITÓRIO, LDA.	PT	
738273	2025.04.09	2026.04.14	MEIRE HELLEN DE OLIVEIRA SILVA BARREIRA	PT	
738303	2025.04.09	2026.04.14	MUCH MORE, UNIPESSOAL, LDA.	PT	
738380	2025.04.08	2026.04.13	JOÃO PAULO COSTA OLIVEIRA LOURENÇO	PT	
738390	2025.04.08	2026.04.13	ADEPTOS ASSÍDUOS UNIPESSOAL LDA	PT	
738393	2025.04.08	2026.04.13	SOFIA MARIANA SAAVEDRA RIBEIRO PIRES DA SILVA	PT	

Processo	Data do registo	Data da caducidade	Nome do 1º requerente/titular	País resid.	Observações
738436	2025.04.09	2026.04.14	NORBERTO CARLOS CRUZ MONTEIRO	PT	
738440	2025.04.09	2026.04.14	DANIEL ANDRÉ DA CRUZ GONÇALVES	PT	
738447	2025.04.09	2026.04.14	LOUSAVINHOS COMÉRCIO DE BEBIDAS LDA	PT	
738449	2025.04.09	2026.04.14	JOSE CARLOS RAPOSO RODRIGUES CELORICO PALMA	PT	
738456	2025.04.08	2026.04.13	CHDISTRIBUIÇÃO, SA	PT	
738457	2025.04.09	2026.04.14	MUNICÍPIO DA COVILHÃ	PT	
738481	2025.04.08	2026.04.13	REAL IRMANDADE DO SENHOR BOM JESUS DA CRUZ	PT	
738492	2025.04.09	2026.04.14	LEONEL ANTÓNIO PEREIRA GUERREIRO	PT	
738493	2025.04.09	2026.04.14	LEONEL ANTÓNIO PEREIRA GUERREIRO	PT	
738495	2025.04.08	2026.04.13	CLÁUDIA ANTUNES DA COSTA PAULA	PT	
738504	2025.04.09	2026.04.14	CAVES AEROPORTO S.U. LDA	PT	
738509	2025.04.09	2026.04.14	DORA MARIA MARTINS COELHO DE MATOS	PT	
738512	2025.04.08	2026.04.13	CAVES AEROPORTO S.U. LDA	PT	
738513	2025.04.08	2026.04.13	CAVES AEROPORTO S.U. LDA	PT	
738538	2025.04.08	2026.04.13	PAUSA ESTRATÉGICA LDA	PT	
738539	2025.04.09	2026.04.14	MÓNICA FONTIELA PITORRO MALHÓ SIMÕES	PT	
738551	2025.04.08	2026.04.13	TÂNIA SOFIA ALMEIDA CASIMIRO	PT	
738625	2025.04.09	2026.04.14	HOLKAMVEN LDA.	PT	

Averbamentos**Transmissões**

Processo	Data do averbamento	Antigo requerente/titular	País resid.	Atual requerente/titular	País resid.	Observações
376521	2026.04.08	LABIALFARMA - LABORATÓRIO DE PRODUTOS FARMACÊUTICOS E NUTRACÊUTICOS, S.A.	PT	AZENTIS - PRODUTOS FARMACÊUTICOS E NUTRACÊUTICOS, S.A.	PT	
391058	2026.04.07	CALIER PORTUGAL - MEDICAMENTOS E PRODUTOS VETERINÁRIOS, S.A.	PT	LABORATORIOS CALIER S.A.	ES	
423224	2026.04.08	LABIALFARMA - LABORATÓRIO DE PRODUTOS FARMACÊUTICOS E NUTRACÊUTICOS, S.A.	PT	AZENTIS - PRODUTOS FARMACÊUTICOS E NUTRACÊUTICOS, S.A.	PT	
435138	2026.04.08	LABIALFARMA - LABORATÓRIO DE PRODUTOS FARMACÊUTICOS E NUTRACÊUTICOS, S.A.	PT	AZENTIS - PRODUTOS FARMACÊUTICOS E NUTRACÊUTICOS, S.A.	PT	
455951	2026.04.08	LABIALFARMA - LABORATÓRIO DE PRODUTOS FARMACÊUTICOS E NUTRACÊUTICOS, S.A.	PT	AZENTIS - PRODUTOS FARMACÊUTICOS E NUTRACÊUTICOS, S.A.	PT	
484389	2026.04.08	LABIALFARMA - LABORATÓRIO DE PRODUTOS FARMACÊUTICOS E NUTRACÊUTICOS, S.A.	PT	AZENTIS - PRODUTOS FARMACÊUTICOS E NUTRACÊUTICOS, S.A.	PT	
557538	2026.04.08	ELE - EMPRESA LUSITANA DE ENGARRAFAMENTOS, LDA	PT	WOW - WINE ON WHEELS, LDA	PT	
558309	2026.04.06	CARLOS MANUEL DA FONSECA INÁCIO	PT	CARLOS M.F. INÁCIO, UNIPessoal, LDA.	PT	
605626	2026.04.08	LABIALFARMA - LABORATÓRIO DE PRODUTOS FARMACÊUTICOS E NUTRACÊUTICOS, S.A.	PT	AZENTIS - PRODUTOS FARMACÊUTICOS E NUTRACÊUTICOS, S.A.	PT	
621475	2026.04.06	LAURA PALMA, UNIPessoal LDA	PT	LAURA PALMA, UNIPessoal LDA	PT	
		MBA - MANUEL BELO ARQUITETURA, UNIPessoal LDA.	PT	TIAGO FILIPE SANTOS - ARQUITETURA UNIPessoal, LDA	PT	
		TIAGO FILIPE SANTOS - ARQUITETURA UNIPessoal, LDA	PT			
628323	2026.04.08	ÓSCAR FILIPE FERNANDES MAGALHÃES	PT	PADARIA PÃO QUENTE FLOR DE GRIJÓ, LDA	PT	
662752	2026.04.09	I FEIJÃO, UNIPessoal LDA.	PT	XIS - SERVIÇOS DE INTERNET, LDA.	PT	
693259	2026.04.10	JUSTA PARCELA UNIPessoal LDA	PT	SILGOFI, LDA	PT	

REGISTO INTERNACIONAL DE MARCAS**Concessões**

Processo	Data do registo	Data do despacho	Nome do 1º requerente/titular	Pais resid.	Classes (Nice)	Observações
1853351	2025.02.19	2026.04.17	GWKTECH CO., LTD.	CN	07	
1853375	2025.03.17	2026.04.17	JINING SAAO MACHINERY MANUFACTURING CO., LTD.	CN	07	
1853718	2025.02.17	2026.04.17	NINGBO U&J BEARING MANUFACTURING CO., LTD.	CN	07	
1853721	2025.02.24	2026.04.17	JIANGSU HYGROW COMPOSITES CO.,LTD.	CN	06	

REGISTO DE LOGÓTIPOS

Pedidos

De acordo com o artigo 286.º do Código da Propriedade Industrial, a seguir se publicam os pedidos de registo de logótipos; da data de publicação do presente aviso começa a contar-se o prazo de dois meses para a apresentação de reclamações de quem se julgar prejudicado pela eventual concessão dos mesmos, em conformidade com o artigo 17.º do mesmo Código.

(210) **59096** **LOG**

(220) 2026.04.08

(730) **PT PLATEIAPOSITIVA - LDA**

(512) 56111 RESTAURANTES TIPO TRADICIONAL
RESTAURANTES TIPO TRADICIONAL.
ESTABELECIMENTOS DE BEBIDAS COM ESPAÇO DE
DANÇA. ATIVIDADES DAS ARTES DO ESPETÁCULO.
ORGANIZAÇÃO DE FEIRAS, CONGRESSOS E OUTROS
EVENTOS SIMILARES.CAE 56111; 56305; 90200; 82300.

(591)

(540)



ZEPHYR

(531) 26.3.1 ; 26.11.13



(531) 27.5.17

(210) **59107** **LOG**

(220) 2026.04.10

(730) **PT CIMAVE - CONSTRUTORA
IMOBILIÁRIA DE AVEIRO, LDA.**

(512) 41000 CONSTRUÇÃO DE EDIFÍCIOS RESIDENCIAIS
E NÃO RESIDENCIAIS
CONSISTE NA CONSTRUÇÃO CIVIL, COMPRA, VENDA E
REVENDA DE TERRENOS E EDIFÍCIOS EM
PROPRIEDADE HORIZONTAL, REMODELAÇÃO E
RECUPERAÇÃO DE EDIFÍCIOS, OBRAS PÚBLICAS E
SERVIÇOS DE GESTÃO, MANUTENÇÃO E EXPLORAÇÃO
DE PARQUES DE ESTACIONAMENTO PRÓPRIOS OU
ALHEIOS.

(591)

(540)

Concessões

Processo	Data do registo	Data do despacho	Nome do 1º requerente/titular	País resid.	Observações
58701	2026.04.17	2026.04.17	HORTAMÃO - LDA	PT	
58772	2026.04.17	2026.04.17	LARGO TEMPO - SGPS S.A.	PT	
58776	2026.04.17	2026.04.17	ABRAÇOS D'ACONCHEGO UNIPessoal LDA	PT	
58777	2026.04.17	2026.04.17	ALTURA 77,LDA	PT	
58780	2026.04.17	2026.04.17	OM WASH	PT	
58782	2026.04.17	2026.04.17	ZWECK LDA	PT	
58783	2026.04.17	2026.04.17	ASSOCIAÇÃO PORTUGUESA DE TINTAS	PT	

Renovações

N.ºs 37 879, 38 187 e 38 877.

Caducidades por falta de pagamento de taxa

Processo	Data do registo	Data da caducidade	Nome do 1º requerente/titular	Pais resid.	Observações
33204	2015.10.14	2026.04.14	TIAGO SANTOS FADISTA	PT	
34510	2015.10.13	2026.04.13	MESQUITA & RIBEIRO, LDA.	PT	
34603	1995.10.12	2026.04.13	KARMANN GHIA DE PORTUGAL	PT	
34901	2015.10.13	2026.04.13	JOSÉ EDUARDO MACHADO ALVES DE QUINTEIRO	PT	
34906	2015.10.13	2026.04.13	VÉRTICEMAGNATA - COMÉRCIO & EXPORTAÇÃO, LDA.	PT	
34921	2015.10.13	2026.04.13	HUANG QIMENG	PT	
35191	2015.10.13	2026.04.13	INSTITUTO DA MOBILIDADE E DOS TRANSPORTES TERRESTRES, I.P.	PT	
35280	2015.10.13	2026.04.13	PARAISO ADMIRAVEL, LDA	PT	
35317	1995.10.12	2026.04.13	A. M. MOREIRA, LDA.	PT	
35322	2015.10.14	2026.04.14	SUSANA MARGARIDA DA GLÓRIA FELICIDADE	PT	
35323	2015.10.13	2026.04.13	FERNANDO MILLER	PT	
35343	2015.10.12	2026.04.13	FRBX, UNIPESSOAL LDA	PT	
35346	2015.10.13	2026.04.13	RITA BELO DE CARVALHO DE SALLES CALDEIRA	PT	
35354	2015.10.12	2026.04.13	SOCIEDADE AGRÍCOLA DO MONTE DOS PIGORRINHOS. LDA.	PT	
35355	2015.10.13	2026.04.13	THINKERLAB - CONSULTING & SERVICES, LDA	PT	
35356	2015.10.12	2026.04.13	ESPAÇO TFM LDA	PT	
35359	2015.10.13	2026.04.13	ANA CRISTINA FERREIRA DA SILVA VERÍSSIMO	PT	
35361	2015.10.13	2026.04.13	SABORES IBÉRICOS - COMERCIALIZAÇÃO DE BEBIDAS E PRODUTOS ALIMENTARES LDA.	PT	
35362	2015.10.13	2026.04.13	ARISDOURO - GESTÃO HOTELEIRA, LDA.	PT	
35363	2015.10.13	2026.04.13	ARISDOURO - GESTÃO HOTELEIRA, LDA.	PT	
35365	2015.10.13	2026.04.13	ANA CRISTINA RODRIGUES VIEIRA	PT	
35366	2015.10.13	2026.04.13	ÂNGELA INÊS ANDRADE COSTA	PT	
35370	2015.10.13	2026.04.13	VITOR & ANTÓNIO, LDA.	PT	
35372	2015.10.14	2026.04.14	SÍLVIA MARGARIDA DA COSTA CORREIA	PT	
35373	2015.10.14	2026.04.14	NUNO MIGUEL SILVA MARQUES DA FONTE	PT	
35381	2015.10.13	2026.04.13	ALCANÇA POGU - FORMAÇÃO PROFISSIONAL, LDA.	PT	
35401	2015.10.13	2026.04.13	APOSTE NA NOVIDADE, LDA.	PT	
35402	2015.10.13	2026.04.13	EAEH - ASSOCIAÇÃO EUROPEIA DE SAÚDE EMOCIONAL	PT	
35623	1995.10.12	2026.04.13	PAVIGRÉS - CERÂMICAS, S.A.	PT	
35783	1995.10.12	2026.04.13	EXIDE TECHNOLOGIES, LDA.	PT	
35876	1995.10.12	2026.04.13	CASA DO FARMACEUTICO-DESENV.GESTÃO SOC.TUR.IMOB.SA	PT	

AGENTES OFICIAIS DE PROPRIEDADE INDUSTRIAL

(Os Agentes Oficiais da Propriedade Industrial, como tal reconhecidos pelo Instituto Nacional da Propriedade Industrial, podem promover actos e termos do processo sem necessidade de juntar procuração).

João Mascarenhas de Vasconcelos

- Cartório: Av. Duque D'Ávila, 32-1º – 1000-141 LISBOA
- Tel.: 21 3547763 – Fax: 21 3560486
- E-mail: geral@fdnovaes.com

João Pereira da Cruz

- Cartório: Rua Vitor Cordon, 10-A – 1249-103 LISBOA
- Tel.: 21 3475020 – Fax: 21 3421885 e 21 3424583
- E-mail: joaopacruz@jpcruz.pt
- Web: www.jpereiradacruz.pt

Vitor Hugo Ramalho da Costa França

- Cartório: Av. Duque D'Ávila, 32 - 1º – 1000-141 LISBOA
- Tel.: 21 3547574 – Fax: 21 3528473 e 21 35511 03
- E-mail: costa.franca@costafranca.pt

Jorge Afonso Cruz

- Cartório: Rua Vitor Cordon , 10-A – 1249-103 LISBOA
- Tel.: 21 3475020 – Fax: 21 3421885 e 21 3424583
- E-mail: jorgeacruz@jpcruz.pt
- Web: www.jpereiradacruz.pt

Marta Burnay da Costa Pessoa Bobone

- Cartório: Travessa do Jardim à Estrela, 28 – 1350-186 LISBOA
- E-mail: bobone@zonmail.pt

Maria Silvina Vieira Pereira Ferreira

- Cartório: Av. Casal Ribeiro, 50 - 3º, 1000-093 LISBOA
- Tel.: 21 3815050 – Fax: 21 3831150/21 381 33 93
- E-mail: sferreira@clarkemodet.com.pt

Maria Eugénia Martinez

- Cartório: Rua Vitor Cordon, 10-A – 1249-103 LISBOA
- Tel.: 21 3475020 – Fax: 21 3421885 e 21 3424583
- E-mail: info@jpcruz.pt
- Web: www.jpereiradacruz.pt

Maria do Rosário May Pereira da Cruz

- Cartório: Av. Duque d'Ávila, 66, 7º - 1050-083 LISBOA
- Tel.: 21 387 69 61 - Fax: 21 387 75 96
- E-mail: furtado@furtado.pt

Nuno Cruz

- Cartório: Rua Vitor Cordon , 10-A – 1249-103 LISBOA
- Tel.: 21 3475020 – Fax: 21 3421885 e 21 3424583
- E-mail: nunocruz@jpcruz.pt
- Web: www.jpereiradacruz.pt

Raquel da Costa França

- Cartório: Av. Duque D'Ávila, 32 – 1º – 1000-141 LISBOA
- Tel.: 21 3547574 – Fax: 21 3528473 e 21 3551103
- E-mail: costa.franca@netcabo.pt

António José Pissarra Dias Machado

- Cartório: Av. José Gomes Ferreira, 15 – 3ºL, 1495-139 ALGÉS
- Tel.: 21 3241530 – Fax: 21 3422446 e 21 3476656
- E-mail: marcpat@agcunhaferreira.pt
- Web: www.agcunhaferreira.pt

José Eduardo de Sampaio

- Cartório: Rua do Salitre, 195 – 1269-063 LISBOA
- Tel.: 21 3841300 – Fax: 21 3875775
- E-mail: jedc@jedc.pt
- Web: www.jedc.pt

João Carlos Sardiña de Barros

- Cartório: Rua Rodrigo da Fonseca, 72 – 3º Esq. - 1250-193 LISBOA
- Tel.: 213863466
- E-mail: gmr@magalhaes-adv.pt

Isabel Carvalho Franco

- Cartório: Rua do Salitre, 195 – 1269-063 LISBOA
- Tel.: 21 3841300 – Fax: 21 3875775
- E-mail: isabel.franco@jedc.pt
- Web: www.jedc.pt

Álvaro Albano Duarte Catana

- Cartório: Avenida Marquês de Tomar, 44 - 6º - 1069 - 229 LISBOA
- Tel.: 217 613 490 – Fax: 217 613 499
- E-mail: alvaro.duarte@aduarateassoc.com
- Web: www.aduarateassoc.com

José Eduardo Dinis de Carvalho

- Cartório: Rua do Salitre, 195 – 1269-063 LISBOA
- Tel.: 21 3841300 – Fax: 21 3875775
- E-mail: jedc@jedc.pt
- Web: www.jedc.pt

Fernando António Ferreira Magno

- Cartório: Av. José Gomes Ferreira, 15 – 3ºL, 1495-139 ALGÉS
- Tel.: 21 3241530 – Fax: 21 3422446 e 21 3476656
- E-mail: marcpat@agcunhaferreira.pt
- Web: www.agcunhaferreira.pt

António Côte-Real

- Cartório: Av. 5 de Outubro, 16, 2º Esq. - 1050-056 LISBOA
- Tel.: 21 7801963
- E-mail: sgcr@sgcr.pt

José Luís Arnaut

- Cartório: Rua Castilho, 50, 1250-071 LISBOA
- Tel.: 21 0958100 – Fax: 21 0958155
- E-mail: jarnaut@rpa.pt

José Motta Veiga

- Cartório: Rua João Penha, 10 – 1250-131 LISBOA
- Tel.: 213841120 - Tlm: 919146060
- E-mail: mottaveiga@mail.telepac.pt | geral@mottaveiga.com
- Web: www.mottaveiga.com

Pedro da Silva Alves Moreira

- Cartório: Rua Tomás Ribeiro, nº 45 – 2º Andar, 1050-225 LISBOA
- Tel.: 210545500 – Fax: 21 3978754
- E-mail: pedro.moreira@rcf.pt
- Web: www.rcf.pt

João Luís Garcia

- Cartório: Av. 5 de Outubro, 16, 2º Esq. - 1050-056 LISBOA
- Tel.: 21 7801963
- E-mail: sgcr@sgcr.pt

Manuel António Durães da Conceição Rocha

- Cartório: Lagoas Park - Edifício 7, 1º Piso – 2740-244 PORTO SALVO
- Tel.: 21 1224726
- E-mail: info.portugal@herrero.pt

Gonçalo de Magalhães Moreira Rato

- Cartório: Rua Rodrigo da Fonseca, 72 – 3º Esq, 1250-193 LISBOA
- Tel.: 21 3875201 - Fax: 21 3875200
- E-mail: gmr@magalhaes-adv.pt

José Raúl de Magalhães Simões

- Cartório: Av. 5 de Outubro, 16, 2º Esq. - 1050-056 LISBOA
- Tel.: 21 7801963
- E-mail: sgcr@sgcr.pt

Maria das Dores Marques Banheiro Meira

- Cartórios: Rua Quirino da Fonseca, 29 – 5º Esq. – 1000-251 LISBOA
e Av. Luísa Todi, 277, 2º, E-1 – 2900-452 SETÚBAL
- Tel.: 21 8436250 e 265 540240 – Fax: 21 8436251 e 265 540241
- E-mail: tecnimarca@gmail.com
- Web: www.tecnimarca.pt e www.tecnimarca.com

Martim Luís Gomes de Araújo de Arantes e Oliveira

- Cartório: Rua Tomás Ribeiro, nº 45 – 5º Esq., 1050-225 LISBOA
- Tel.: 21 3907373 – Fax: 21 3978754
- E-mail: rcf@rcf.pt

Dina Maria Martins Pereira Soares

- Cartório: Av. José Gomes Ferreira, 15 – 3ºL, 1495-139 ALGÉS
- Tel.: 21 3241530 – Fax: 21 3422446 e 21 3476656
- E-mail: marcpat@agcunhaferreira.pt
- Web: www.agcunhaferreira.pt

Carmen Cristina Martins Garcia de Pina Alcobia Galinha

- Cartório: Avenida Ressano Garcia nº 6 R/c. Esq. - 1070-237 LISBOA
- Tel.: +351 213 712 737 - Fax:+351 213 874 726
- E-mail: carmenpina@sapo.pt

Ana Maria Ferreira Pereira da Silva Veiga

- Cartório: Rua Ator Chaby Pinheiro, 5 A - 2795-060 LINDA A VELHA
- Tel.: 914930808
- E-mail: apsilvaveiga@netcabo.pt

Luís Silva Carvalho

- Cartório: Rua Vitor Cordon, 10-A, – 1249-103 LISBOA
- Tel.: 21 3475020 – Fax: 21 3421885 e 21 3424583
- E-mail: lsc@jpcruz.pt
- Web: www.jpereiradacruz.pt

Alberto Canelas

- Cartório: Rua Vitor Cordon , 10-A – 1249-103 LISBOA
- Tel.: 21 3475020 – Fax: 21 3421885 e 21 3424583
- E-mail: acanelas@jpcruz.pt
- Web: www.jpereiradacruz.pt

César Manuel de Bessa Monteiro

- Cartório: Av. Infante D. Henrique, 26 - 1149-096 LISBOA
- Tel.: 21 723 18 00 – Fax: 21 723 1899
- E-mail: bessa.monteiro@abreuadvogados.com
- Web: www.abreuadvogados.com

Paulo Alexandre Pinto Correia Rodrigues da Graça

- Cartório: Av. Almirante Reis, 104 - 5º – 1150-022 LISBOA
- Tel.: 21 8110051 – Fax: 21 8141605
- E-mail: paulo.graca-82931@advogados.oa.pt

Miguel Camargo de Sousa Eiró

- Cartório: Av. Fontes Pereira de Melo, 15 – 7º – 1050-115 LISBOA
- Tel.: 21 3160324 – Fax: 21 3150826
- E-mail: miguel.eiro@mail.telepac.pt

Elsa Maria Martins Barreiros Amaral Canhão

- Cartório: Rua Tomás Ribeiro, nº 45 – 2º Andar, 1050-225 LISBOA
- Tel.: 210545500 – Fax: 21 3978754
- E-mail: elsa.canhao@rcf.pt
- Web: www.rcf.pt

Joaquim Maria Calado Marques

- Cartório: Av. Álvares Cabral, 47 - R/C - 1250-015 LISBOA
- Tel.: 21 381 46 40 – Fax: 21 381 46 41
- E-mail: jcaladomarques@esc-advogados.pt

Ana Teresa Pulido

- Cartório: Al. D. Afonso Henriques, 72 - 6ºesq., 1000-125 LISBOA
- Tel.: 936792055
- E-mail: atp-67251@advo.oa.pt

Vera Araújo Arnaut

- Cartório: Av. Eng Duarte Pacheco, Torre 2, 9.º - Sala 3. – 1070 – 102 LISBOA
- Tel.: 21 384 01 97/8 – Fax: 21 384 01 99
- E-mail: vera.araujo@notarios.pt

Luísa Guerreiro

- Cartório: Rua Raul Proença, 3 - 2820-478 CHARNECA DA CAPARICA
- Tel: 21 821 23 47
- E-mail: luisague@netcabo.pt
- Web: www.lguerreiro.com

Olga Maria Rocha da Cruz Landim

- Cartório: Av. Casal Ribeiro, 50 - 3º, 1000-093 LISBOA
- Tel.: 21 3815050 e 21 3815054 – Fax: 21 3831150 e 21 3813393
- E-mail: info@clarkemodet.com.pt

Paulo Pelayo de Sousa

- Cartório: Rua de Sá da Bandeira, 706 – 2.º. Esq.º – 4000-432 PORTO
- Tel.: 22 2046120 – Fax: 22 2080728
- E-mail: geral@arlindodesousa.pt

Pedro Pelayo de Sousa

- Cartório: Rua de Sá da Bandeira, 706 – 2º. Esq. – 4000-432 PORTO
- Tel.: 22 2046120 – Fax: 22 2080728
- E-mail: geral@arlindodesousa.pt
- Web: www.arlindodesousa.pt

Pedro Manuel Branco da Cruz

- Cartório: Av. Duque de Loulé, 1 – 7º Esq. – 1050-085 LISBOA
- Tel.: 21 3535233 – Fax: 21 3535259
- E-mail: lex@cruzadvogados.com

Vítor Luís Ribeiro Cardoso

- Cartório: Rua Jaime Cortesão, nº 62 - 2910-538 SETÚBAL
- Tel.: 265 233 158 - TLM: 937250536 - Fax: 265 233 158
- E-mail: marcasepatentes@ribeirocardoso.com

Abel Dário Pinto de Oliveira

- Cartório: Rua Nossa Senhora de Fátima, 419 - 3º - Frente - 4050-428 PORTO
- Tel.: 22 600 80 94 e 22 016 02 04 – Fax: 22 600 80 95
- E-mail: geral@ampporto.com

Alexandra Costa Paixão

- Cartório: Av. António Augusto de Aguiar, nº 148, 4C e 5C - 1050-021 LISBOA
- Telemóvel: 919830742
- E-mail: fastfiling@fast-filing.com

Ana Bárbara Emauz de Melo Portugal de Sampaio

- Cartório: Rua do Salitre, 195 – 1269-063 LISBOA
- Tel.: 21 3841300 – Fax: 21 3875775
- E-mail: ana.sampaio@jedc.pt
- Web: www.jedc.pt

Ana Maria Gonçalves Fidalgo

- Cartório: Av. Casal Ribeiro, 50 - 3.º, 1000-093 LISBOA
- Tel.: 21 3815050 – Fax: 21 3831150
- E-mail: afidalgo@clarkemodet.com.pt

Anabela Teixeira de Carvalho

- Cartório: Edifício Net - Rua de Salazares, n.º 842 - 4149-002, PORTO
- Tel.: 220028916 - Fax: 225322066
- E-mail: anabela.carvalho@patents.pt
- Web: <http://patentree.eu/>

António Jorge Mateus Andrade

- Cartório: Av. Infante D. Henrique, 26 - 1149-096 LISBOA
- Tel.: 21 7231800 - Fax: 21 7231899
- E-mail: antonio.andrade@abreuadvogados.com
- Web: www.abreuadvogados.com

Bruno Braga da Cruz

- Cartório: Rua Castilho, 67, 1.º 1250-068 LISBOA
- Tel.: (+351) 213 849441 - Fax: (+351) 213 849449
- E-mail: brunobragadacruz-127791@adv.oo.pt
- Web: www.mrgl.pt

Carla Maria Santos Pinheiro

- Cartório: Prct. Dr. Raul Ramalhão, 203, 3.º Andar, Escr. 3.1, 4470-644 MAIA
- Tel.: 91 0052697
- E-mail: pinheirocarlams@gmail.com

Cláudia Pimenta Monteiro de Medina Barbosa Xara-Brasil Nogueira

- Cartório: Av. Maria Helena Vieira da Silva, 40, 1.º Dto.– 1750-184 LISBOA
- Tlm.: 96 297 25 10
- E-mail: cxarabrasil@gmail.com

Cristina Antónia de Almeida Carvalho

- Cartório: Av. 5 de Outubro, 16, 2.º Esq - 1050-056 LISBOA
- Tel.: 217 80 19 63
- E-mail: sgcr@sgcr.pt

Filipe Teixeira Baptista

- Cartório: Edifício Heron Castilho - Rua Braamcamp, 40 – 5 E - 1250-050 LISBOA
- Tel.: 211 914 169 - Fax: 211 914 166
- E-mail: filipe.baptista@bma.com.pt
- Web: www.bma.com.pt

Gonçalo de Melo Portugal Saluce de Sampaio

- Cartório: Rua do Salitre, 195 – 1269-063 LISBOA
- Tel.: 21 3841300 – Fax: 21 3875775
- E-mail: goncalo.sampaio@jedc.pt
- Web: www.jedc.pt

Gonçalo Maria Cabral da Cunha Ferreira

- Cartório: Tv do Froes 10 A – 2000-145 SANTARÉM
- Tel.: 916093424
- E-mail: goncalo@cfadvogados.com

Gonçalo Santos da Cunha de Paiva e Sousa

- Cartório: Avenida António Augusto Aguiar 108, 4º andar – 1150-019 LISBOA
- Tel.: 917 764 793
- E-mail: goncalo.sousa@gastao.com
- Web: goncalo.sousa@gastao.com

Inês de Carvalho Simões

- Cartório: Rua Vítor Cordon , 10-A – 1249-103 LISBOA
- Tel.: 21 3475020/30 – Fax: 21 3421885 e 21 3424583
- E-mail: inessimoes@jpcruz.pt
- Web: www.jpereiradacruz.pt

João M. Pimenta

- Cartório: Rua Vítor Cordon, 10-A – 1249-103 LISBOA
- Tel.: 21 3475020/30 – Fax: 21 3421885 e 21 3424583
- E-mail: joaopimenta@jpcruz.pt
- Web: www.jpereiradacruz.pt

João Sardinha

- Cartório: Rua Vítor Cordon , 10-A – 1249-103 LISBOA
- Tel.: 21 3475020/30 – Fax: 21 3421885 e 21 3424583
- E-mail: joaosardinha@jpcruz.pt
- Web: www.jpereiradacruz.pt

João Paulo Sena Mioludo

- Cartório: Rua Tomás Ribeiro, n.º 45 - 2º Andar, 1050-225 LISBOA
- Tel.: 963075786
- E-mail: joao.mioludo@rcf.pt
- Web: www.rcf.pt

Luís Gonçalo Moura Cavaleiro de Ferreira

- Cartório: Av. Álvares Cabral, 47, 1º – 1250-015 LISBOA
- Tel.: 213 806 530 – Fax: 213 806 531
- E-mail: cavaleiro.ferreira@leonelalves.com

Marco Alexandre Gomes da Silva Pires de Sousa

- Cartório: Rua Quinta do Monte, 96 - 1º Dtº - 4805-151 CALDAS DAS TAIPAS
- Tel. 936954610 – Fax: 253471946
- E-mail: marcopires.sousa-9680p@adv.ao.pt

Maria do Carmo Fernandes

- Cartório: Rua Vítor Cordon, 10 A, 1º Andar - 1249-103 LISBOA
- Tel.: 213876961 – Tlm 965804956
- E-mail: maria.fernandes@furtado.pt

Maria Manuel Ramos Lucas

- Cartório: Praça de Portugal n.º. 7C - 1ºD - 2910-640 SETÚBAL
- Tel.: 265 228685 – Fax: 265 228637
- E-mail: mmlucas@marquesmarcas.com

Maria Teresa Delgado

- Cartório: Lagoas Park - Edifício 7, 1º Piso – 2740-244 PORTO SALVO
- Tel.: 21 1224726
- E-mail: tdelgado@herrero.pt

Miguel Quintans

- Cartório: Rua Castilho, 50, 1250-071 LISBOA
- Tel.: 21 0958109 – Fax: 21 0958155
- E-mail: miguel.quintans@cmsportugal.com
- Web: www.cms.law/pt

Ricardo Souto Soares Henriques

- Cartório: Av. Infante D. Henrique, 26 – 1149-096 LISBOA
- Tel.: 21 7231800 – Fax: 21 7231899
- E-mail: ricardo.henriques@abreuadvogados.com
- Web: www.abreuadvogados.com

Teresa Colaço Dias

- Cartório: Rua Vítor Cordon, 10 A, 1º Andar, 1249-103 LISBOA
- Telef.: 351 21 387 69 61 - Fax: 351 21 387 75 96
- E-mail: teresa.dias@furtado.pt
- Web: www.furtado.pt

Teresa Maria Ferreira Pereira da Silva Garcia

- Cartório: R. Soldados da Índia, 72 – 1400-340 LISBOA
- Tel.: 21 3017086
- E-mail: garcia.teresa@netcabo.pt

Paulo Jorge Monteverde Plantier Saraiva Maia

- Cartório: Edifício Heron Castilho, Rua Braamcamp, 40 – 5E - 1250-050 LISBOA
- Tel.: 213 806 530 - Fax: 213 806 531
- E-mail: paulo.monteverde@bma.com.pt
- Web: www.bma.com.pt

Águeda Silva

- Cartório: Rua 4 de Outubro, 821 - 4810-485 GUIMARÃES
- E-mail: aguedasilva@gmail.com

Ana Bela Ferreira

- Cartório: Av. 5 de Outubro, 16, 2º Esq. - 1050-056 LISBOA
- Tel.: 217801963
- E-mail: sgcr@sgcr.pt
- Web: www.sgcr.pt

Margarida Martinho do Rosário

- Cartório: Av. António Augusto Aguiar 108, 4º - 1050-019 LISBOA
- Tel.: 218823990 – Fax: 218823997
- E-mail: margarida.rosario@gastao.com
- www.gastao.eu

Ana Rita Vilhena

- Cartório: Rua Vitor Cordon, 10-A – 1249-103 LISBOA
- Tel.: 21 3475020 – Fax: 21 3421885 e 21 3424583
- E-mail: anaritavilhena@jpcruz.pt
- Web: www.jpereiradacruz.pt

António Trigueiros de Aragão

- Cartório: : Rua Tomás Ribeiro, n.º 45 - 2º Andar, 1050-225 LISBOA
- Tel.: 210545500
- E-mail: ata@taglobal.pt
- Web: www.rcf.pt

Carmina Cardoso

- Cartório: Largo de São Carlos, 3 - 1200-410 LISBOA
- Tel.: 213583620 – Fax: 213159434
- E-mail: c.cardoso-183171@adv.oa.pt.

Elsa Maria Bruno Guilherme

- Cartório: Avenida da Liberdade, nº 258, 6º Andar - 1250-149 LISBOA
- Tel.: ++351 215 943 993
- E-mail: elsagui76@gmail.com

Filipe Pedro

- Cartório: Rua Varela Silva, 3 - 2º Dto. - 2730-233 BARCARENA
- E-mail: filipedro@netcabo.pt

Francisca Ferreira Pinto

- Cartório: Av. da República, 25 - 1º - 1050-186 LISBOA
- Tel.: 213821200 – Fax: 213877109
- E-mail: francisca.ferreira.pinto@garrigues.com / gcf@garrigues.com

Hugo Monteiro de Queirós

- Cartório: Av. Fontes Pereira de Melo, 43 - 1050-119 LISBOA
- Tel.: +351 213 197 311 – Tlm: +351 934 301 498
- E-mail: hugo.monteiroqueiros@plmj.pt
- Web: www.plmj.com

Isabel Bairrão

- Cartório: Rua Pedro Calmon, 7, 3.º Esquerdo, 1300-454 LISBOA
- Tel.: 926606856
- E-mail: ibairrao@gmail.com

Joana Mata

- Cartório: Avenida da Índia, n.º 10, Piso 0, 1349-066 LISBOA
- Tel.: 963996754
- E-mail: Joana.mata@pt.eylaw.com

João Jorge

- Cartório: Rua Tomás Ribeiro, nº 45 – 2º Andar, 1050-225 LISBOA
- Tel.: 210545500 – Fax: 213978754
- E-mail: joao.jorge@rcf.pt
- Web: www.rcf.pt

João Pedro Fazendeiro

- Cartório: Av. Conselheiro Fernando de Sousa, nº 19, 5º - 1070-072 LISBOA
- Tel.: 216083894
- E-mail: legal@protectidea.pt

Jorge Faustino

- Cartório: Rua Tomás Ribeiro, n.º 45 – 2.º Andar, 1050-225 LISBOA
- Tel.: 210545500 – Fax: 213978754
- E-mail: jorge.faustino@rcf.pt
- Web: www.rcf.pt

José de Novaes e Ataíde

- Cartório: Av. Duque D'Ávila, 32 - 1.º - 1000-141 LISBOA
- Tel.: 213547763 – Fax: 213560486
- E-mail: geral@fdnovaes.com

Lídia Neves

- Cartório: Edifício Amoreiras Square, Rua Carlos Alberto da Mota Pinto, n.º 17, 2.º piso - 1070-313 LISBOA
- Tel.: 213192080
- E-mail: lneves@adcecija.pt

Lourenço de Sampaio

- Cartório: Rua do Salitre, 195 - 1269-063 LISBOA
- Tel.: 213841300 – Fax: 213875775
- E-mail: lourenco.sampaio@jedc.pt

Luís Humberto Ferreira

- Cartório: Edifício Net - Rua de Salazares, n.º 842 - 4149-002 PORTO
- Tel.: 220028916 - Fax: 225322066
- E-mail: luis.ferreira@patents.pt
- Web: <http://patentree.eu/>

Joana Fialho Pinto

- Cartório: Av. Fontes Pereira de Melo, 43, 1050-119 LISBOA
- E-mail: joana.fialhopinto@plmj.pt
- Web: www.plmj.com

Maria Cruz Garcia

- Cartório: Av. Casal Ribeiro, 50, 3.º Andar – 1000-093 LISBOA
- Tel.: 91 145 26 59
- E-mail: inpi@clarkemodet.com.pt
- Web: www.clarkemodet.com

Mário Castro Marques

- Cartório: Rua António Cardoso, 235, 6.º Drt Frt, 4150-081 PORTO
- Tel.: 91 9107557
- E-mail: mariocastromarques@gmail.com

Marisa Coimbra

- Cartório: Rua Dom Francisco Manuel de Melo 21, 1070-085 LISBOA
- Tel.: 21 313 2000 – Fax: 21 313 2001
- E-mail: marisa.coimbra@srslegal.pt
- Web: <https://www.srslegal.pt/pt/>

Nuno Lourenço

- Cartório: Lusoworld II A25. Rua Pé de Mouro 2710-144 SINTRA
- Tel.: 21 1395721 – Fax: 21 1946681
- E-mail: nuno.lourenco@today.patents.com
- Web: www.todaypatents.com

Rodolfo Condessa

- Cartório: Rua Cidade de Rabat, 31 - 8º Esq. - 1500-159 LISBOA
- Tel.: 966712005
- E-mail: rodolfo.condessa@gmail.com

Rui Duarte Catana

- Cartório: Av. Marquês de Tomar, 44 - 6º - 1069-229 LISBOA
- Tel.: 217613490 – Fax: 217613499
- E-mail: rui.catana@aduarateassoc.com
- Web: www.aduarateassoc.com

Rui Moreira de Resende

- Cartório: Rua Bernardo Lima, 3 - 1150-074 LISBOA
- Tel.: 213566400 – Fax: 213566488
- E-mail: ruiresende@rsa-advogados.pt

Sandra Martins Pinto

- Cartório: Praça Gen. Humberto Delgado 267, 3º Andar, Salas 1-2, 4000-288 PORTO
- E-mail: sandramartinspinto@gmail.com

Teresa Luísa Catarino Fernandes Gingeira Martins

- Cartório: Edifício Net - Rua de Salazares, n.º 842 - 4149-002, PORTO
- Tel.: 220028916
- E-mail: teresa.martins@patents.pt
- Web: www.patentree.eu

Vasco Stilwell d'Andrade

- Cartório: Rua Castilho, 165 - 1070-050 LISBOA
- Tel.: 213817400 – Fax: 213826629
- E-mail: vsandrade@mlgts.pt
- Web: www.mlgts.pt

Vera Correia Alves

- Cartório: Rua do Carmo, n.º 11, 2º, sala 11, 4700-309 BRAGA
- Tlm: 919285011
- E-mail: valves@sablegal.pt

Ana Sofia Dinis Chaves

- Cartório: Rua Luis Gonzaga, Edifício Phoenix Garden, 7º andar H, MACAU
- Tel.: 00853 66591201
- E-mail: chaves.anasofia@gmail.com

Ália Mohamade Amadá

- Cartório: Rua Visconde de Santarém, n.º 75B, 1000 - 286 LISBOA
- E-mail: info@amadalegal.com
- Web: www.amadalegal.com

Rita Milhões

- Cartório: Edifício Heron Castilho, Rua Braamcamp 40 - 5º E, 1250-050 LISBOA
- Tel.: 351 (+351) 213 806 530
- E-mail: rita.milhoes@bma.pt

Daniel Reis Nobre

- Cartório: Alameda dos Oceanos, 41K-21, Parque das Nações – 1990-207 LISBOA
- Tel.: 213 150 970 - Fax: 213 531 352
- E-mail: portugal@inventa.com
- Web: www.inventa.pt

Tiago Reis Nobre

- Cartório: Alameda dos Oceanos, 41K-21, Parque das Nações – 1990-207 LISBOA
- Tel.: 213 150 970 - Fax: 213 531 352
- E-mail: portugal@inventa.com
- Web: www.inventa.pt

David Cardoso

- Cartório: Avenida Defensores de Chaves, 36, 1.º Direito, 1000-119 LISBOA
- Tel.: 218758322 – Fax: 255134816
- E-mail: dc@legalwest.eu

Ágata Pinho

- Cartório: Av. Sidónio Pais, n.º 379, Piso 1, sala 1.14, Ed. HOECHST - 4100-486 BOAVISTA, PORTO
- Tel.: 926 730 599
- E-mail: agatapinho.ip@gmail.com

Ana Eugénio

- Cartório: Rua António Enes 18-3D - 1050-025 LISBOA
- E-mail: aeugenio.ana@gmail.com

Ana M. Sebastião

- Cartório: Rua Vitor Cordon , 10-A – 1249-103 LISBOA
- Tel.: 21 3475020/30 – Fax: 21 3421885 e 21 3424583
- E-mail: anamsebastiao@jperuz.pt
- Web: www.jpereiradacruz.pt

Cátia Ribeiro

- Cartório: Praça de Portugal n.º 7C - 1ºD - 2910-640 SETÚBAL
- Tel.: 265 228 685 - Fax: 265 228 637
- E-mail: catia@marquesmarcas.com
- Web: www.marquesmarcas.com

Joana Dez-Réis Grilo

- Cartório: Rua de Campolide n.º 164 D, 1070-029 LISBOA
- Tel.: 934954388
- E-mail: joana.grilo@protectdata.pt

Luís Caixinhas

- Cartório: Alameda dos Oceanos, 41K-21, Parque das Nações - 1990-207 LISBOA
- Tel.: 213 150 970 - Fax: 213 531 352
- E-mail: portugal@inventa.com
- Web: www.inventa.pt

Ricardo Abrantes

- Cartório: Taguspark, Núcleo Central 383, 2740-122 OEIRAS
- Tel.: 211344001
- E-mail: ricardo.abrantes@patents.pt
- Web: www.patentree.eu

Patrícia Marques

- Cartório: Rua Santo António nº47B, 3ºQ - 2410-168 LEIRIA
- Tel.: 963169814
- E-mail: patriciamarqs@gmail.com

Márcia Martinho da Rosa

- Cartório: Campo Grande, 35 – 4º C, 1700-087 LISBOA
- Tel.: : +351 212 401 022
- E-mail: geral@mmr.pt
- Web: www.mmr.pt

Madalena Barradas

- Cartório: Avenida Casal Ribeiro, 50, 3º Dto, 1000-093 LISBOA
- Tel.: 21 3815050
- E-mail: mbarradas@clarkemodet.com

Luís Teixeira

- Cartório: Rua Públia Hortênsia de Castro, nº 1, 2º A - 1500-518 LISBOA
- E-mail: teixeira.luismmanuel@gmail.com

Manuel Cunha Ferreira

- Cartório: Av. José Gomes Ferreira, 15 – 3ºL, 1495-139 ALGÉS
- Tel.: 213241530 - Fax: 213476656 / 213422446
- E-mail: manuel.cunhaferreira@agcunhaferreira.pt

Ana Fazendeiro

- Cartório: Av. das Forças Armadas, nº 125 - 12º - 1600-079 LISBOA
- Tel.: 217231800 - Fax: 217231899
- E-mail: ana.fazendeiro@abreuadvogados.com

Vítor Palmela Fidalgo

- Cartório: Alameda dos Oceanos, 41K-21, Parque das Nações – 1990-207 LISBOA
- Tel.: 213 150 970 - Fax: 213 531 352
- E-mail: vfidalgo@inventacom.com
- Web: www.inventacom.pt

Sérgio Coimbra Henriques

- Cartório: Av de Berna, 30 - 3º A, 1050-148 LISBOA
- Tel.: 211 64 99 99
- E-mail: sergiocoimbrahenriques@gmail.com

Filipa Lopes Galvão

- Cartório: Rua Professor Simões Raposo, nº 5, 4º B - 1600-660 LISBOA
- E-mail: flg@dcmlittler.com

Jorge Manuel Vaz Machado

- Cartório: Edifício Oceanus - Escrit. 1.9 - Av. da Boavista 3265, 4100-137 PORTO
- Tel.: 912325395
- E-mail: jmachado@inventacom.com
- Web: www.inventacom.com

Vera Albino

- Cartório: Alameda dos Oceanos, 41K-21, Parque das Nações – 1990-207 LISBOA
- Tel.: 213 150 970 - Fax: 213 531 352
- E-mail: portugal@inventa.com
- Web: www.inventa.pt

Maria João Pereira

- Cartório: Av. Doutor João Canavarro 305, 1º, sl 19, 4480-668 VILA DO CONDE
- Tel.: +351 252 611 927 / +351 91 019 87 35
- E-mail: mariabaltarpereira@gmail.com

Mário André Marques

- Cartório: Avenida Madame Curie, 27, 1A, 2720-111 AMADORA
- Tel.: +351 910842465
- E-mail: mario.marques@gmail.com

Isaura Monteiro

- Cartório: Avenida 25 de Abril, Urbanização Solar das Palmeiras, Bloco C4, 4ºD, 8100-506 LOULÉ
- Tel.: 914164499
- E-mail: isaura.monteiro@rcf.pt

Ana Rita Remígio

- Cartório: Edifício Net, Rua de Salazares 842 - 4149-002 PORTO
- Tel.: 225322064 - Fax: 225322066
- E-mail: ana.remigio@patents.pt
- Web: www.patents.pt

Daniela Dinis

- Cartório: Rua da Fé n.º 10 Casal do Rato 1675-313 PONTINHA
- Tel.: 961294016
- E-mail: danielamdinis-456421@adv.oa.pt

Luís Pinto Monteiro

- Cartório: Av. da República, 25, 1º - 1050-186 LISBOA
- Tel.: 213821200 e 914898865
- E-mail: luis.pinto.monteiro@garrigues.com

Cláudia Freixinho Serrano

- Cartório: Rua Vitor Cordon , 10-A - 1249-103 LISBOA
- Tel.: 213475020 - Fax: 213421885
- E-mail: claudiaserrano@jpcruz.pt

David Marques

- Cartório: Avenida Cova dos Vidros, Lote 2570 - 2975-333 QUINTA DO CONDE
- E-mail: davidmtfmarques@gmail.com

Filipe Funenga

- Cartório: Postboks 9, 4068 STAVANGER NO / Rua Cidade de Ouro Preto n.º 12, Urbanização Vale da Rosa – 2910-834 SETÚBAL
- Tel.: (+47) 908 77 808
- E-mail: filipe.funenga@patent.no

Inês Monteiro Alves

- Cartório: Alameda dos Oceanos, 41K-21, Parque das Nações – 1990-207 LISBOA
- Tel.: 213150970 - Fax: 213531352
- E-mail: ialves@inventa.com

Mariana Bernardino Ferreira

- Cartório: Av. Álvares Cabral, 47 - 1.º - 1250-015 LISBOA
- Tel.: 213806530 - Fax: 213806531
- E-mail: mariana.ferreira@bma.com.pt
- Web: www.bma.pt

Patrícia Lima

- Cartório: Instituto Superior Técnico, Avenida Rovisco Pais - 1049-001 LISBOA
- E-mail: patriciamlima@hotmail.com

Rita Mendonça

- Cartório: Av. 5 de Outubro, 16, 2º Esq. - 1050-056 LISBOA
- Tel.: 217 801 963
- E-mail: sgcr@sgcr.pt
- Web: www.sgcr.pt

Rui do Nascimento Gomes

- Cartório: Rua Vitor Cordon, 10-A - 1249-103 LISBOA
- Tel.: 213475020 - Fax: 213421885
- E-mail: ruigomes@jpcruz.pt
- Web: www.jpereiradacruz.p

Vasco Rosa Dias

- Cartório: Est. Beira nº 176, 5º A - 3030-173 COIMBRA
- Tel.: 963312134
- E-mail: vasco.rosa.dias@gmail.com

Joana Piriquito Santos

- Cartório: Largo Jean Monnet, 1 - 2.º Piso, 1250-130 LISBOA
- Tel.: 916225520
- E-mail: jps@nlp.legal

Sónia Mota Maia

- Cartório: Alameda da Quinta de Sto. António, nº 1 - Núcleo 1 - 2º E - 1600-675 LISBOA
- Tel.: 217160190 - Fax: 213244665
- E-mail: info@ip-smm.com

Pedro Bacelar

- Cartório: Estrada da Chainha, Lote 6, Nº163 R/C - 7005-198 ÉVORA
- Tel: 266040468 e 919654760 - Fax: 266040948
- E-mail: pedro.espanca@gmail.com

Miguel Antunes de Resende

- Cartório: Avenida de São Pedro nº 31 Monte Estoril - 2765-446 ESTORIL
- Tel: 910583778
- E-mail: miguelantunesderesende@gmail.com

Luís Sommer Ribeiro

- Cartório: Rua Artilharia Um, n.º 79, 3.º direito, 1250-038 LISBOA
- E-mail: geral@saveas.pt

João Pereira Cabral

- Cartório: Alameda dos Oceanos, 41, K21, Parque das Nações - 1990-207 LISBOA
- Tel: 213150970 - Fax: 213531352
- E-mail: jcabral@inventia.com
- Web: www.inventia.pt

João Francisco Sá

- Cartório: Rua Rangel de Quadros, nº 4 2º drt. - 3800-072 AVEIRO
- E-mail: Joaofrancis.sa@gmail.com

Sousa Ribeiro

- Cartório: Av. Álvares Cabral, n.º 47, 1.º andar - 1250-015 LISBOA
- Tel: 213806530 - Fax: 213806531

Evangelino Marques Ribeiro

- Cartório: Praça de Portugal nº. 7C - 1ºD - 2910-640 SETÚBAL
- Tel: 265228685 e 932573091 - Fax: 265228637
- E-mail: marquesribeiro@marquesmarcas.com
- Web: www.marquesmarcas.com

Diogo Xavier Santos

- Cartório: Av. 5 de Outubro, 16, 2º Esq - 1050-056 LISBOA
- Tel: 217801963
- E-mail: sgcr@sgcr.pt

Saulo Chanoca

- Cartório: Rua Artilharia Um, nº 51, Páteo Bagatela, Edifício 1, 4º Andar - 1250-137 LISBOA
- Tel: 211554330 e 935274353
- E-mail: schanoca@bas.pt

Lígia Gata

- Cartório: Av. Dr. Mário Moutinho, Lt 1519, 7º Esq. - 1400-136 LISBOA
- Tel: 213011684
- E-mail: ligiajata007@gmail.com

Manuel Bastos Moniz Pereira

- Cartório: Av. António Augusto Aguiar 108, 4º, 1050-019 LISBOA
- Tel: 218823990 - Fax: 218823997
- E-mail: manuel.pereira@gastao.eu
- Web: www.gastao.eu

Ana Neves

- Cartório: Alameda dos Oceanos 41, K-21, Parque das Nações, 1990-207 LISBOA
- Tel: 213150970
- E-mail: aneves@inventia.com

Ana Isabel Plácido Martins

- Cartório: Pct. Infante D. Henrique, 38, 4 ET, 4400-257 VILA NOVA DE GAIA
- E-mail: anamartins.adv@outlook.com

André Sarmento

- Cartório: Rua Damião de Góis, nº 56, 4º Andar, apt. 43, 4050-221 PORTO
- Tel: 223 751 032
- E-mail: andrevsarmento@gmail.com

Carlos Miguel Vaz Serra

- Cartório: Edifício Lumnia, Rua da Centieira, nº 61 - 5B, 1800-056 LISBOA
- Tel: 917169727
- E-mail: carlos.miguel@ascenza.rovensa.com

Leila Teixeira

- Cartório: Avenida 24, 803 - 4500-201 ESPINHO
- Tel: 935254856
- E-mail: leilateixeiraa@gmail.com

Cristina de Castro

- Cartório: Rua António Sérgio, 49 - 3º Esq. - 6300-665 GUARDA
- Tel: 965028903
- E-mail: cristinacastro@ipg.pt

Mariana Belo de Oliveira

- Cartório: Rua Domingos Ferreira Pinto Basto, nº 45, 3830 -176 ÍLHAVO - AVEIRO
- Tel: 914913442
- E-mail: marianabelooliveira@gmail.com

Natacha Batista

- Cartório: Rua 9 de Março, nº 63, Cajados - 2965-505 ÁGUAS DE MOURA
- Tel: 916187637
- E-mail: anatachabatista@gmail.com

Raquel Antunes

- Cartório: Rua dos Ilhavos 29, 2825-339 COSTA DA CAPARICA
- Tel.: 913157271
- E-mail: rgaboleiroantunes@gmail.com

Sofia Rebelo Ladeira

- Cartório: Rua Ana de Castro Osório, nº 4 - 5º B- 1500-039 LISBOA
- Tel.: 969267585
- E-mail: ladeira.sofia@gmail.com

Adriana Esteves

- Cartório: Av. Casal Ribeiro, 50 - 3º andar – 1000-093 LISBOA
- Tel.: 213815050 – Fax: 212831150
- E-mail: aesteves@clarkemodet.com.pt

Cláudia Tomás Pedro

- Cartório: Avenida da República, n.º 25, 1.º – 1050-186 LISBOA
- Tel.: 213821200 Fax: 213821290 | Tlm: 966478360
- E-mail: claudia.tomas.pedro@garrigues.com

Diana Pereira

- Cartório: Alameda dos Oceanos, 41, K21, Parque das Nações – 1990-207 LISBOA
- Tel.: 213150970/1 – Fax: 213531352
- E-mail: dpereira@inventacom.com

Inês Sequeira

- Cartório: Alameda dos Oceanos, 41, K21, Parque das Nações – 1990-207 LISBOA
- Tel.: 918860596
- E-mail: isequeira@inventa.com

Joel David Rodrigues

- Cartório: Rua Escola do Futebol, n.º 11, 1.º dto. – 8700-258 OLHÃO
- Tel.: 961 108 500
- E-mail: jdcruzrodrigues@gmail.com

Inês Guerra

- Cartório: Av. 5 de Outubro, 16, 2º Esq. - 1050-056 LISBOA
- Tel.: 217801963
- E-mail: sgcr@sgcr.pt
- Web: www.sgcr.pt

Luísa Azevedo Soares Rodrigues

- Cartório: Rua António da Silveira, 131– 2765-300 ESTORIL
- Tel.: 914431158
- E-mail: marialuisa.rodrigues@gmail.com

Miguel Bibe

- Cartório: Alameda dos Oceanos, 41, K21, Parque das Nações– 1990-207 LISBOA
- Tel.: 918759849
- E-mail: mbibe@inventa.com

Tiago Andrade

- Cartório: Rua Vitor Cordon, 10-A – 1200-442 LISBOA
- Tel.: 213475020
- E-mail: tiagoandrade@jpcruz.pt
- Web: www.jpereiradacruz.pt

Cláudia Alexandra Maia do Couto

- Cartório: Av. Casal Ribeiro, 50 - 3º andar - 1000-093 LISBOA
- Tel: 213 815 050
- E-mail: ccouto@clarkemodet.com

Cristina Maria Sanches Simões de Faria

- Cartório: Rua António Livramento, n.º3, -5ºC 1600-371 LISBOA
- Tel: 960290166
- E-mail: csdefaria@gmail.com

Diogo de Almeida Antunes

- Cartório: Alameda dos Oceanos 41 K 21-1991-207 LISBOA
- Tel. 21 3150970 – Tlm: 925835323
- E-mail: dantunes@inventa.com

Dulce Varandas Andrade

- Cartório: Rua da Vilarinha, n. 543, 4100-515 - PORTO
- Tel.: 962043227
- E-mail: dulce.varandas@gmail.com

Filipa João da Gama Franco Marques Pereira

- Cartório: Rua Victor Cordon, n.º 10 - A - 1249-103 LISBOA
- Tlm.: 910075582
- E-mail: filipapereira@jpcruz.pt

Inês Duarte Tavares

- Cartório: Av. Fontes Pereira de Melo, 42, 1050-119 LISBOA
- Tel.: (+351) 213 197 322 | (+351) 938 433 217
- E-mail: ines.duartetavares@plmj.pt
- Web: www.plmj.com

Joana Alves Coelho

- Cartório: Praça General Humberto Delgado, 267 - 3º salas 1 e 2 - 4000-288 PORTO
- Tel.: 222012603 - Fax: 222012605
- E-mail: jac@sgcr.pt
- Web: www.sgcr.pt

Miguel Filipe Duarte

- Cartório: Faculdade de Medicina da Universidade de LISBOA,
Avenida Professor Egas Moniz, 1649-028 LISBOA
- Tel.: (+351) 217 999 411 - ext: 47020
- E-mail: miguel.duarte@medicina.ulisboa.pt

Vera Lúcia Faria Viola Gonçalves

- Cartório: Rua Dr. Herminio Laborinho, nº 13 - 2500-214 CALDAS DA RAINHA
- Tel.: 914287287
- E-mail: vera.viola.goncalves@gmail.com

Diogo Frada Almeida

- Cartório: Rua Castilho n.º 165 - 1070-050 LISBOA
- Tel.: 213817400- Fax: 213826629
- E-mail: dfalmeida@mlgts.pt
- Web: www.mlgts.pt

Joana Eugénio

- Cartório: Av. Sidónio Pais 379, Ed. Hoechst, Sala 1.14 - 4100-468 PORTO
- Tel.: 220167495 / 917814970
- E-mail: joanaeugenio@jpcruz.pt

Júlia Alves Coutinho

- Cartório: Rua da Ilha Terceira, 1, 3º Direito, 1000-171 LISBOA
- E-mail: juliaalvescoutinho@gmail.com

Maria João Carapinha

- Cartório: Largo Samwell Dinis, n.º 3 - 2.º Dto.- 2820-491 ALMADA
- Tel.: 926224774
- E-mail: mariajoacarapinha@gmail.com

Miguel Maia

- Cartório: Edifício Net -Rua de Salazares, n.º 842 - 4149-002- PORTO
- Tel.: 220 028 916
- E-mail: miguel.maia@patents.pt
- Web: www.patentree.eu

Pedro Rebelo Tavares

- Cartório: Rua Nossa Senhora de Fátima, 177, Piso 7 - 4050-427 PORTO
- Tel.: 223715485 / 916589604 - Fax: 223723285
- E-mail: pedro.tavares@pt.andersen.com

Sílvia Vieira

- Cartório: Edifício Net - Rua de Salazares, n.º 842 - 4149-002 PORTO
- Tel.: 220028916
- E-mail: silvia.vieira@patents.pt
- Web: www.patentree.eu

Vitor Sérgio Moreira

- Cartório: Alameda dos Oceanos, 41K, 21 - Parque das Nações - 1990-207 LISBOA
- Tel.: 213150970 - Fax: 213531352
- E-mail: vmoreira@inventia.com

Luisa Resende Castro

- Cartório: Av. Casal Ribeiro, 50 – 3ºandar- 1000-093 LISBOA
- Tel.: 213815050
- E-mail: luisarezendecastro@gmail.com

Marisol Cardoso

- Cartório: Av. Fontes Pereira de Melo, nº 6, 5º Esquerdo - 1050-115 LISBOA
- E-mail - marisol.cardoso@rauda.law
- Tel.: 913187126

José Maria Lopes Pires Santos Quelhas

- Cartório: Av. Fontes Pereira de Melo, 43 - 1050-119 LISBOA
- E-mail: josemaria.quelhas@plmj.pt
- Tel.: 211592504

Francisco Branco Pardal

- Cartório: Av. EUA 61, 2 esq. 1700-165 LISBOA
- E-mail: franciscobpardal@gmail.com

Vasco Granate

- Cartório: Av.^a Fontes Pereira de Melo, 43, 1050-119 LISBOA
- E-mail: vasco.granate@plmj.pt
- Tel.: 213197303

Maria João Nunes

- Cartório: Rua Nova de Almada 29, 2640-411 – MAFRA
- E-mail: mariajoaodecamposnunes@gmail.com
- Tel.: 916219056

Beatriz Pereira da Cruz

- Cartório: Rua das Janelas Verdes. N.º 128 2º Andar, 1200-692 - LISBOA
- E-mail: beatrizpcruz@hotmail.com

Madalena Pacheco

- Cartório: Edifício Heron Castilho, R. Braamcamp 40 - 5º E, 1250-050 - LISBOA
- E-mail: madalena.pacheco@bma.pt
- Tel.: 213 806 530
- Web: www.bma.pt

António Aragão

- Cartório: Rua Tomás Ribeiro, n.º 45 – 2º Andar, 1050-225 LISBOA
- Tel.: 210545500
- E-mail: antonio.aragao@rcf.pt
- Web: www.rcf.pt

Andreia Pereira

- Cartório: Rua Tomás Ribeiro, n.º 45 – 2º Andar, 1050-225 - LISBOA
- E-mail: andreia.pereira@rcf.pt
- Tel.: 210545500 - Fax: 213978754
- Web: www.rcf.pt

Catarina Azevedo Fernandes

- Cartório: Av.ª General Humberto Delgado, 181, 4800-158 - GUIMARÃES
- E-mail: catarinaazevedo@gamalobomelo.com
- Tel.: 253421600

Diana Andrade Sands

- Cartório: Rua Vitorino Nemésio, 107 - Rés do Chão Direito - 4050-638 PORTO
- E-mail: diana.faustino.andrade@gmail.com
- Tel.: 925585334

Rui Manuel Silva

- Cartório: Praça Doutor Teixeira de Aragão 7, 3º Direito, 1500-251 LISBOA
- Tlm.: 914024203
- E-mail: ruimsilva3@gmail.com

Alexandra Oliveira

- Cartório: Rua Padre António Francisco Marques N.º1, 2º Dto, 1675-014 PONTINHA
- Tlm.: 913643170
- E-mail: alexandra.peresdeoliveira@gmail.com

Inês Falcão Rovisco

- Cartório: Av. António Augusto Aguiar 108, 4º, 1050-019 LISBOA
- Tel.: 218823990 – Tlm.: 939624767
- E-mail: ines.rovisco@gastao.com

Manuel Gil Fernandes

- Cartório: Rua Sousa Martins, 16, 1º A, 1050-218 LISBOA
- Tlm.: 919902476
- E-mail: manelmgil@gmail.com

Susana Couto Gonçalves

- Cartório: Casal Ribeiro, 50, 3º dto, 1000-091 LISBOA
- Tlm.: 917938762
- E-mail: sgoncalves@clarkemodet.com

João Carlos Assunção

- Cartório: Largo Jean Monnet, 1 - 2.º Piso, 1250-130 LISBOA
- Tel.: 210540860 - Tlm.: 962104158
- E-mail: jca@nlp.legal
- Web: www.nlp.legal

Elizabete Coutinho

- Cartório: Rua 1º de Maio, nº 8, Soutelo, 3850-587 Branca, ALBERGARIA-A-VELHA
- Tlm.: 913839747
- E-mail: elizabeteccoutinho@gmail.com

Antonieta Ribeiro

- Cartório: Instituto Superior Técnico – Avenida Rovisco Pais, 1049-001 LISBOA
- Tel.: 218417391
- E-mail: antonieta.ribeiro@tecnico.ulisboa.pt
- Web: <https://tecnico.ulisboa.pt/>

Carla Andrade Silva

- E-mail: carla.silva@playngo.com

PROCURADORES AUTORIZADOS

(Os Procuradores Autorizados são pessoas singulares que, não sendo Agentes Oficiais da Propriedade Industrial, podem praticar actos e termos do processo, juntando, para o efeito, procuração simples e com poderes especiais para cada processo)

Artur Almeida Pinto Furtado da Luz

- Cartório: Rua da Madalena, 214 – 4º – 1100-325 LISBOA
- Tel.: 21 8870657 – Fax: 21 8879714
- E-mail: abpatentiena@mail.telepac.pt

Carlos António dos Santos Rodrigues

- Cartório: Rua da Madalena, 214 – 4º – 1100-325 LISBOA
- Tel.: 21 8870657 – Fax: 21 8879714
- E-mail: abpatentiena@mail.telepac.pt

Ruy Pelayo de Sousa

- Cartório: Rua de Sá da Bandeira, 706 – 2º Esq. – 4000-432 PORTO
- Tel.: 22 2046120 – Fax: 22 2080728
- E-mail: geral@arlindodesousa.pt
- Web: www.arlindodesousa.pt

Carmen Ferreira Furtado da Luz de Oliveira e Silva

- Cartório: Rua Sousa Martins, N.º 10 - 7º – 1050-218 LISBOA
- Tel.: 21 3876961 – Fax: 21 3877596
- E-mail: furtado.marcas@netcabo.pt

Luís Reinaldo de Oliveira e Silva

- Cartório: Rua Maria Pia, 20 - 3º Dto. – 1350-208 LISBOA
- Tel.: 21 3951814 – Fax: 21 3951842
- E-mail: publamarca@iol.pt

Carlos Eugénio Reis Nobre

- Cartório: Alameda dos Oceanos, 41K-21, Parque das Nações – 1990-207 LISBOA
- Tel.: 213 150 970 - Fax: 213 531 352
- E-mail: portugal@inventar.com
- Web: www.inventa.pt

Maria Margarida Gomes Sanches Nunes

- Cartório: Av. António José Gomes, 60 - B - 1º E, Apartado 175 – 2801-902 ALMADA
- Tel.: 21 2744129 e 21 2768069 – Fax: 21 2740012
- E-mail: guimarque@guimarque.pt