

BOLETIM DA PROPRIEDADE INDUSTRIAL

Nº 2021/04/27 (081/2021) 27 de abril de 2021

Sumário

Aviso.....	3
Códigos	3
PATENTES DE INVENÇÃO	7
Concessões - FG4A.....	7
Patentes europeias vigentes em Portugal - FG4A.....	8
Recusas - FC4A	9
Caducidades por falta de pagamento de taxa - Patente europeia - MM4A	10
Caducidades por limite de vigência - Patente europeia - MM3A.....	11
Cessação de efeitos nacionais - Patente europeia - MZ4A.....	12
Averbamentos - Patente europeia - PD1A, PD3A, PC1A, PC3A	13
Outros Atos - Patente europeia - HK4A.....	14
Pedidos e Avisos de Deferimento de Revalidação - Patente europeia - NF4A	15
CERTIFICADOS COMPLEMENTARES DE PROTECÇÃO	16
Caducidades por limite de vigência	16
MODELOS DE UTILIDADE	17
Pedidos - BB/CA1K.....	17
Caducidades por falta de pagamento de taxa - MM3K.....	18
DESENHOS OU MODELOS	19
Pedidos - BB/CA1Y	19
Caducidades por falta de pagamento de taxa - MM4Y	35
Desistências - FA4Y	36
MODELOS INDUSTRIAIS	37
Caducidades por limite de vigência - MM3L.....	37
REGISTO NACIONAL DE MARCAS	38
Pedidos	38
Concessões	64
Recusas.....	67
Renovações	68
Caducidades por falta de pagamento de taxa	69
Averbamentos.....	71
Outros Atos.....	72
Pedidos e Avisos de Deferimento de Revalidação.....	73
REGISTO INTERNACIONAL DE MARCAS	74
Concessões	74
REGISTO DE LOGÓTIPOS	75
Pedidos	75
Concessões	76
Renovações	77
Caducidades por falta de pagamento de taxa	78

Desistências.....	79
Pedidos e Avisos de Deferimento de Revalidação.....	80
Conversão para Logótipos ao abrigo do artigo 11.º do Decreto-Lei n.º 143 de 25 de Julho	81
AGENTES OFICIAIS DE PROPRIEDADE INDUSTRIAL.....	82
PROCURADORES AUTORIZADOS	102

Aviso

À matéria publicada no presente Boletim são aplicáveis as disposições do Código da Propriedade Industrial.

Códigos

Códigos das rubricas (St. 17 OMPI)

Títulos de propriedade industrial:

- A — Patente de invenção.
- K — Modelo de utilidade.
- L — Modelo industrial.
- Q — Desenho industrial.
- Y — Desenho ou modelo.
- 1 — Pedido não examinado.
- 3 — Pedido examinado sem pesquisa.
- 4 — Pedido examinado com pesquisa.

Publicação:

BB — Publicação de pedidos e correspondente disponibilização dos documentos ao público, para consulta ou fornecimento de cópias, a pedido.

Oposição:

- CA — Fase de oposição.

Procedimento de concessão:

- FA — Desistências.
- FC — Recusas.
- FF — Concessão provisória.
- FG — Concessão; Registo; Estatuto legal; Licenças.
- GA — Transformação de pedido de título de propriedade industrial.
- PC — Transmissão.
- PD — Mudanças de identidade/sede.
- QB — Licenças concedidas e registadas.

Correções; outros:

- HK — Retificações.
- HZ — Requerimentos indeferidos.

Caducidade dos direitos de propriedade industrial:

- MA — Renúncias.
- MM — Caducidades.

Manutenção dos direitos de propriedade industrial:

- NF — Revalidações.

Outras decisões:

RL — Despachos proferidos por sentença alterando despacho anterior.

Lista dos Códigos INID — Identificação Numérica Internacional de Dados Bibliográficos (Normas St. 9, St. 60, St. 80 OMPI)

Patentes, Modelos de Utilidade, Certificados Complementares de Proteção, Desenhos ou Modelos:

- (11) Número de pedido.
- (19) Organismo emissor, país.
- (22) Data do pedido.
- (28) Número de objetos de um pedido múltiplo.
- (30) Data, país e número de prioridade.
- (43) Data de publicação de pedido não examinado.
- (44) Data de publicação de pedido examinado.
- (51) Classificação internacional:
 - A, U — Int. Cl. 7;
 - L, Q, Y — LOC (8).
- (54) Título em português.
- (55) Reprodução fotográfica do desenho ou modelo.
- (57) Resumo e desenho da invenção/descrição do desenho ou modelo.
- (71) Requerente, nacionalidade, profissão, morada.
- (72) Inventor(es)/autor(es).

Marcas, Nomes e Insígnias de Estabelecimento, Logótipos, Denominações de Origem e Indicações Geográficas, Recompensas:

- (210) Número de pedido.
- (220) Data do pedido.
- (300) Data, país e número de prioridade.
- (441) Data de publicação do pedido não examinado.
- (442) Data de publicação do pedido examinado.
- (511) Lista de produtos ou serviços segundo a Classificação Internacional de Nice [NCL (8)].
- (512) Classificação Nacional e/ou lista de produtos ou serviços.
- (531) Descrição dos elementos figurativos das marcas segundo a Classificação Internacional de Viena [CFE (5)].
- (540) Reprodução do sinal.
- (550) Indicação do tipo de marca
- (551) Indicação de que a marca é coletiva, de certificação ou de associação.
- (561) Transliteração da marca.
- (566) Tradução da marca ou das palavras nela contidas.
- (591) Informações de cores reivindicadas.
- (730) Nome do requerente, nacionalidade, profissão, morada.

Outros códigos

MNA — Marca nacional.
MCA — Marca Coletiva de Associação.
MCC — Marca Coletiva de Certificação.
NOM — Nome de estabelecimento.
INS — Insígnia de estabelecimento.
LOG — Logótipo.
DNO — Denominação de Origem Nacional.
DOI — Denominação de Origem Internacional.
IGR — Indicação Geográfica.
RCS — Recompensa.

**Lista alfabética dos códigos de países,
organizações intergovernamentais
e outras entidades
(Norma St. 3 OMPI)**

AD — Andorra.
AE — Emirados Árabes Unidos.
AF — Afeganistão.
AG — Antígua e Barbuda.
AI — Anguila.
AL — Albânia.
AM — Arménia.
AN — Antilhas Holandesas.
AO — Angola.
AP — ARIPO — Organização Regional Africana da Propriedade Industrial.
AR — Argentina.
AT — Áustria.
AU — Austrália.
AW — Aruba.
AZ — Azerbaijão.
BA — Bósnia-Herzegovina.
BB — Barbados.
BD — Bangladesh.
BE — Bélgica.
BF — Burquina Faso.
BG — Bulgária.
BH — Barém.
BI — Burundi.
BJ — Benin.
BM — Bermudas.
BN — Brunei Darussalam.
BO — Bolívia.
BOIP — *Office* da Propriedade Intelectual do Benelux.
BR — Brasil.
BS — Baamas.
BT — Butão.
BV — Ilha Bouvet.
BW — Botswana.
BY — Bielo-Rússia.
BZ — Belize.
CA — Canadá.
CD — República Democrática do Congo.
CF — República Centro-Africana.
CG — Congo.

CH — Suíça.
CI — Costa do Marfim.
CK — Ilhas Cook.
CL — Chile.
CM — Camarões.
CN — China.
CO — Colômbia.
CR — Costa Rica.
CU — Cuba.
CV — Cabo Verde.
CY — Chipre.
CZ — República Checa.
DE — Alemanha.
DJ — Djibuti.
DK — Dinamarca.
DM — Dominica.
DO — República Dominicana.
DZ — Argélia.
EA — EAPO — Organização Euro-Asiática de Patentes.
EC — Equador.
EE — Estónia.
EG — Egipto.
EH — Sara Ocidental.
EM — EUIPO — Instituto da Propriedade Intelectual da União Europeia.
EP — IEP — Instituto Europeu de Patentes.
ER — Eritreia.
ES — Espanha.
ET — Etiópia.
FI — Finlândia.
FJ — Fiji.
FK — Ilhas Malvinas.
FO — Ilhas Faroé.
FR — França.
GA — Gabão.
GB — Reino Unido.
GC — Instituto de Patentes do Conselho de Cooperação dos Estados Árabes do Golfo (GCC).
GD — Granada.
GE — Geórgia.
GG — Guernsey.
GH — Gana.
GI — Gibraltar.
GL — Gronelândia.
GM — Gâmbia.
GN — Guiné.
GQ — Guiné Equatorial.
GR — Grécia.
GS — Geórgia do Sul e as ilhas Sandwich do Sul.
GT — Guatemala.
GW — Guiné-Bissau.
GY — Guiana.
HK — Hong-Kong/China.
HN — Honduras.
HR — Croácia.
HT — Haiti.
HU — Hungria.
IB — Secretaria Internacional da Organização Mundial da Propriedade Intelectual (OMPI).
ID — Indonésia.
IE — Irlanda.

IL — Israel.	NZ — Nova Zelândia.
IM — Ilha de Man.	OA — OAPI — Organização Africana da Propriedade Intelectual.
IN — Índia.	OM — Omã.
IQ — Iraque.	PA — Panamá.
IR — República Islâmica do Irão.	PE — Peru.
IS — Islândia.	PG — Papua Nova Guiné.
IT — Itália.	PH — Filipinas.
JE — Jersey.	PK — Paquistão.
JM — Jamaica.	PL — Polónia.
JO — Jordânia.	PT — Portugal.
JP — Japão.	PW — Palau.
KE — Quênia.	PY — Paraguai.
KG — Quirguistão.	QA — Qatar.
KH — Camboja.	QZ — Instituto Comunitário de Variedades Vegetais (CPVO).
KI — Quiribáti.	RO — Roménia.
KM — Comores.	RS — Sérvia.
KN — S. Kitts e Nevis.	RU — Federação Russa.
KP — República Popular Democrática da Coreia.	RW — Ruanda.
KR — República da Coreia.	SA — Arábia Saudita.
KW — Koweit.	SB — Ilhas Salomão.
KY — Ilhas Caimão.	SC — Seychelles.
KZ — Cazaquistão.	SD — Sudão.
LA — República Popular Democrática do Laos.	SE — Suécia.
LB — Líbano.	SG — Singapura.
LC — Santa Lúcia.	SH — Santa Helena.
LI — Listenstaina.	SI — Eslovénia.
LK — Sri Lanka.	SK — Eslováquia.
LR — Libéria.	SL — Serra Leoa.
LS — Lesoto.	SM — São Marinho.
LT — Lituânia.	SN — Senegal.
LU — Luxemburgo.	SO — Somália.
LV — Letónia.	SR — Suriname.
LY — Líbia.	ST — São Tomé e Príncipe.
MA — Marrocos.	SV — El Salvador.
MC — Mónaco.	SY — República Árabe da Síria.
MD — República da Moldávia.	SZ — Suazilândia.
ME — Montenegro.	TC — Ilhas Turcas e Caicos.
MG — Madagáscar.	TD — Chade.
MK — Ex-República Jugoslava da Macedónia.	TG — Togo.
ML — Mali.	TH — Tailândia.
MM — Myanmar (Birmânia).	TJ — Tajiquistão.
MN — Mongólia.	TL — Timor-Leste.
MO — Macau.	TM — Turquemenistão.
MP — Ilhas Marianas do Norte.	TN — Tunísia.
MR — Mauritânia.	TO — Tonga.
MS — Montserrat.	TR — Turquia.
MT — Malta.	TT — Trinidad e Tobago.
MU — Maurícias.	TV — Tuvalu.
MV — Ilhas Maldivas.	TW — Taiwan/China.
MW — Malavi.	TZ — República Unida da Tanzânia.
MX — México.	UA — Ucrânia.
MY — Malásia.	UG — Uganda.
MZ — Moçambique.	US — Estados Unidos da América.
NA — Namíbia.	UY — Uruguai.
NE — Níger.	UZ — Uzbequistão.
NG — Nigéria.	VA — Vaticano.
NI — Nicarágua.	VC — São Vicente e Granadinas.
NL — Holanda.	VE — Venezuela.
NO — Noruega.	VG — Ilhas Virgens (GB).
NP — Nepal.	VN — Vietname.
NPI — Instituto Nórdico de Patentes.	
NR — Nauru.	

VU — Vanuatu.
WO — OMPI — Organização Mundial da
Propriedade Intelectual.
WS — Samoa.
YE — Iémen.
YU — Jugoslávia. (1)
ZA — África do Sul.
ZM — Zâmbia.
ZW — Zimbabwe.

(1) O código YU foi retirado da lista, em Novembro de 2006. Até essa data identifica a ex-Jugoslávia, a Sérvia e o Montenegro.

PATENTES DE INVENÇÃO**Concessões - FG4A**

Processo	Início de vigência	Data do despacho	Nome do 1º requerente/titular	País resid.	Classificação principal	Observações
<u>110108</u>	2017.05.26	2021.04.22	UNIVERSIDADE DE AVEIRO	PT	B29C 71/00 (2006.01)	nos termos do n.º 1 do art. 72.º do cpi, informa-se que o pedido sofreu alterações durante a fase de exame.
<u>110511</u>	2018.01.15	2021.04.22	UNIVERSIDADE DA BEIRA INTERIOR	PT	B33Y 70/10 (2020.01)	

Patentes europeias vigentes em Portugal - FG4A

Processo	Início de vigência	Data do despacho	Nome do 1º requerente/titular	País resid.	Classificação principal	Observações
2506840	2010.06.25	2021.04.20	ONCOC4, INC.	US	A61K 31/00 (2011.01)	ART. 84º DO C.P.I.:
2512581	2010.12.17	2021.04.19	TARIS BIOMEDICAL, INC.	US	A61M 31/00 (2011.01)	ART. 84º DO C.P.I.:
3250555	2016.01.28	2021.04.21	RECORDATI AG	CH	C07D 233/54 (2017.01)	ART. 84º DO C.P.I.:
3282744	2009.10.29	2021.04.20	NOKIA SOLUTIONS AND NETWORKS OY	FI	H04W 24/10 (2017.01)	ART. 84º DO C.P.I.:
3319597	2016.07.08	2021.04.21	BYONDIS B.V.	NL	A61K 9/19 (2018.01)	ART. 84º DO C.P.I.:
3333005	2017.08.30	2021.04.20	DR. ING. H.C. F. PORSCHE AG	DE	B60L 3/00 (2018.01)	ART. 84º DO C.P.I.:
3339069	2017.12.22	2021.04.21	VERSUS-INVEST	BE	B60J 5/06 (2018.01)	ART. 84º DO C.P.I.:
3386519	2016.12.12	2021.04.21	NITTO DENKO CORPORATION	JP	A61K 31/713 (2019.01)	ART. 84º DO C.P.I.:
3424075	2017.02.28	2021.04.20	VISMUNDA S.R.L.	IT	H01L 21/677 (2019.01)	ART. 84º DO C.P.I.:
3428461	2017.07.14	2021.04.20	HYDRAULIQUE PRODUCTION SYSTEMS	FR	F15B 15/28 (2019.01)	ART. 84º DO C.P.I.:
3482869	2018.10.31	2021.04.20	B&BARTONI, SPOL. S R. O.	CZ	B23K 35/00 (2019.01)	ART. 84º DO C.P.I.:
3548452	2017.11.30	2021.04.20	YARA INTERNATIONAL ASA	NO	C05B 7/00 (2019.01)	ART. 84º DO C.P.I.:
3553626	2019.04.09	2021.04.21	DR. SCHNEIDER KUNSTSTOFFWERKE GMBH	DE	G05G 9/47 (2019.01)	ART. 84º DO C.P.I.:
3629642	2018.11.07	2021.04.21	GUANGDONG OPPO MOBILE TELECOMMUNICATIONS CORP., LTD.	CN	H04W 72/00 (2020.01)	ART. 84º DO C.P.I.:
3642442	2019.09.12	2021.04.21	LUDEWIG GMBH	DE	E06B 9/11 (2020.01)	ART. 84º DO C.P.I.:
3646825	2012.07.16	2021.04.21	EDWARDS LIFESCIENCES CORPORATION	US	A61F 2/24 (2020.01)	ART. 84º DO C.P.I.:
3650795	2018.11.07	2021.04.21	ALFA LAVAL CORPORATE AB	SE	F28D 9/00 (2020.01)	ART. 84º DO C.P.I.:
3669679	2018.09.10	2021.04.21	CHINA TOBACCO YUNNAN INDUSTRIAL CO., LTD	CN	A24F 47/00 (2020.01)	ART. 84º DO C.P.I.:
3731358	2020.03.26	2021.04.21	OBO BETTERMANN HUNGARY KFT.	HU	H02G 3/08 (2020.01)	ART. 84º DO C.P.I.:

Recusas - FC4A

Processo	Data do pedido	Data da recusa	Nome do 1º requerente/titular	País resid.	Classificação principal	Observações
115985	2019.12.10	2021.04.22	UNIVERSIDADE DE AVEIRO	PT		recusado nos termos do art. 67.º n.º 5 do cpi.

Caducidades por falta de pagamento de taxa - Patente europeia - MM4A

Processo	Início de vigência	Data da caducidade	Nome do 1º requerente/titular	País resid.	Observações
1446489	2002.10.15	2021.04.15	ENGINEIC MOLECULAR DELIVERY PTY LTD.	AU	
1528320	2004.10.16	2021.04.16	VAILLANT GMBH	DE	
1551779	2003.10.15	2021.04.15	BPB LIMITED	GB	
1553383	2002.10.15	2021.04.15	VERDTECH NUEVO CAMPO, S.A.	ES	
1559296	2003.10.15	2021.04.15	SAINT-GOBAIN GLASS FRANCE	FR	
2118513	2007.10.16	2021.04.16	FEDERAL-MOGUL FRICTION PRODUCTS GMBH	DE	
2177429	2009.10.15	2021.04.15	HONDA MOTOR CO., LTD.	JP	
2200841	2008.10.15	2021.04.15	OVD KINEGRAM AG	CH	
2217803	2008.10.16	2021.04.16	VOITH PATENT GMBH	DE	
2302063	2002.10.15	2021.04.15	ENGINEIC MOLECULAR DELIVERY PTY LTD.	AU	
2362764	2009.10.16	2021.04.16	LPG SYSTEMS	FR	
2441998	2010.10.15	2021.04.15	ROBERT GEIGER, TECHNISCHE BAUTEILE GMBH	DE	
2488898	2010.10.15	2021.04.15	ADLENS BEACON, INC.	US	
2677349	2010.10.15	2021.04.15	ADLENS BEACON, INC.	US	
2766779	2012.10.15	2021.04.15	GIMA TT S.P.A.	IT	
2917572	2013.10.16	2021.04.16	WOBLEN PROPERTIES GMBH	DE	
3022274	2014.07.16	2021.04.16	DEUTSCHE INSTITUTE FÜR TEXTIL- UND FASERFORSCHUNG DENKENDORF	DE	
3077136	2014.10.16	2021.04.16	WOBLEN PROPERTIES GMBH	DE	
3206510	2015.10.15	2021.04.15	ZUMEX GROUP S.A.	ES	
3208207	2011.07.15	2021.04.15	CHEP TECHNOLOGY PTY LIMITED	AU	
3227418	2015.07.16	2021.04.16	SIME DARBY PLANTATION INTELLECTUAL PROPERTY SDN. BHD.	MY	

Caducidades por limite de vigência - Patente europeia - MM3A

Processo	Início de vigência	Data da caducidade	Nome do 1º requerente/titular	País resid.	Observações
1272843	2001.04.16	2021.04.16	NIADYNE CORPORATION	US	
1274429	2001.04.16	2021.04.16	NIADYNE CORPORATION	US	
2322085	2001.04.16	2021.04.16	COVIDIEN LP	US	

Cessação de efeitos nacionais - Patente europeia - MZ4A

Processo	Data do pedido	Cessação de efeitos em	Nome do 1º requerente/titular	País resid.	Classificação principal	Observações
2228320	2008.08.08	2021.04.16	KONINKLIJKE DOUWE EGBERTS B.V.	NL	B65D 85/804 (2020.01)	FALTA TRADUÇÃO DE ALTERAÇÕES:

Averbamentos - Patente europeia - PD1A, PD3A, PC1A, PC3A**Transmissões - Patente europeia**

Processo	Data do averbamento	Antigo requerente/titular	País resid.	Atual requerente/titular	País resid.	Observações
1682537	2021.04.13	SARCODE BIOSCIENCE INC.	US	NOVARTIS AG	CH	
1881823	2021.04.13	SARCODE BIOSCIENCE INC.	US	NOVARTIS AG	CH	
2444079	2021.04.13	SARCODE BIOSCIENCE INC.	US	NOVARTIS AG	CH	
3354386	2021.04.12	LEDERMANN GMBH & CO. KG	DE	LEDERMANN GMBH & CO. KG	DE	
		HOMAG KANTENTECHNIK GMBH	DE			

Outros Atos - Patente europeia - HK4A

2592981. – FASCÍCULO MODIFICADO: NOS TERMOS DO ART. 84º DO CPI, É PUBLICADA A MODIFICAÇÃO DO FASCÍCULO APÓS OPOSIÇÃO.

2747608. – FASCÍCULO MODIFICADO: NOS TERMOS DO ART. 84º DO CPI, É PUBLICADA A MODIFICAÇÃO DO FASCÍCULO APÓS OPOSIÇÃO.

3111503. – REVISÃO DA TRADUÇÃO NOS TERMOS DO Nº 1 DO ART. 87º DO CPI

Pedidos e Avisos de Deferimento de Revalidação - Patente europeia - NF4A

Processo	Data do pedido de revalidação	Data de despacho de deferimento	Requerente / titular	Observações
2917199	2021.04.22	2021.04.22	MASSA INSOLVENTE DE INSTITUT UNIV. DE CIÈNCIA I TECNOLOGIA, S.A.	

CERTIFICADOS COMPLEMENTARES DE PROTECÇÃO**Caducidades por limite de vigência**

Processo	Início de vigência	Data da caducidade	Nome do 1º requerente/titular	País resid.	Observações
613	2016.04.17	2021.04.16	BASF CORPORATION	US	

MODELOS DE UTILIDADE

Pedidos - BB/CA1K

A publicação dos pedidos de modelos de utilidade a seguir indicados é efetuada nos termos do disposto no artigo 131.º do Código da Propriedade Industrial; da data de publicação do presente aviso começa a contar-se o prazo de dois meses para a apresentação de reclamações de quem se julgar prejudicado pela eventual concessão dos mesmos, nos termos do artigo 17.º do mesmo Código.

(11) **11994** (13) **U**

(22) 2020.10.26

(30) 2019.10.25 IT 202019000003832

(71) IT **KON.EL.CO. S.P.A.**

(72) EMANUELE MONTI

(51) **Int. Cl.**

F21S 10/00 (2006.01) G01D 5/12 (2006.01)

H05B 45/10 (2020.01) H05B 47/115 (2020.01)

(54) **DISPOSITIVO DE ILUMINAÇÃO COM REGULAÇÃO DA LUMINOSIDADE**

(28)

(57) UM DISPOSITIVO DE ILUMINAÇÃO (1) COMPREENDE PELO MENOS UM CORPO DE ILUMINAÇÃO (2), UM CIRCUITO DE CONTROLO ELETRÓNICO (3) CONECTADO AO PELO MENOS UM CORPO DE ILUMINAÇÃO (2), UM SENSOR DE LUZ (4) E PELO MENOS UM SENSOR DE MOVIMENTO (5), EM QUE O SENSOR DE LUZ (4) E O PELO MENOS UM SENSOR DE MOVIMENTO (5) ESTÃO CONECTADOS AO CIRCUITO DE CONTROLO ELETRÓNICO (3) E EM QUE O CIRCUITO DE CONTROLO ELETRÓNICO (3) ESTÁ CONFIGURADO PARA REGULAR A INTENSIDADE DA LUZ EMITIDA PELO, PELO MENOS UM, CORPO DE ILUMINAÇÃO (2) EM FUNÇÃO DOS SINAIS PROVENIENTES DO SENSOR DE LUZ (4) E DO PELO MENOS UM SENSOR DE MOVIMENTO (5).



FIG.1

Figura 1

[Ver Fascículo Completo](#)

Caducidades por falta de pagamento de taxa - MM3K

Processo	Início de vigência	Data da caducidade	Nome do 1º requerente/titular	País resid.	Observações
10965	2013.10.16	2021.04.16	SAFIRA CASIMIRO RAMALHEIRA RAMOS	PT	
11811	2018.10.15	2021.04.15	MARCO PAULO BARCELOS VEREDAS	PT	
11812	2018.10.15	2021.04.15	SUMMERFRAGMENTS UNIPessoal, LDA	PT	

DESENHOS OU MODELOS

Pedidos - BB/CA1Y

A publicação dos pedidos de desenhos ou modelos a seguir indicados é efetuada nos termos do artigo 188.º, n.º 1; da data de publicação do presente aviso começa a contar-se o prazo de dois meses para a apresentação de reclamações de quem se julgar prejudicado pela concessão dos mesmos, de acordo com o artigo 17.º, n.º 1 do Código da Propriedade Industrial.

- (11) **5737** (12) **Y**
 (22) 2018.10.17
 (30)
 (71) **PT GELADO COLORIDO - FABRICAÇÃO DE GELADOS E SORVETES, LDA.**
 (72) NORBERTO FERNANDES
 (51) **LOC (10) CL. 09-03**
 (54) **CAIXA PARA GELADOS**
 (28) 1
 (57) (55)

PRODUTO 1: O PRESENTE DESENHO OU MODELO CONSISTE NUMA CAIXA EM FORMA DE CUBO COM OS CANTOS ARREDONDADOS PARA TRANSPORTE E ACONDICIONAMENTO DE GELADOS.



Figura 1.3



Figura 1.1

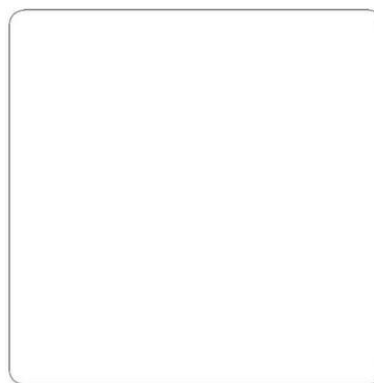

Figura 1.2

- (11) **6350** (12) **Y**
 (22) 2021.02.03
 (30)
 (71) **PT FRANCISCO J. DIAS, UNIPESSOAL LDA**
 (72) FRANCISCO JOSE DE SOUSA DIAS
 (51) **LOC (10) CL. 06-03; 06-04; 06-05; 06-06; 06-02**
 (54) **CAMAS; APARADORES; ARMÁRIOS; MESAS; MESAS DE APOIO; CABIDES [MOBILIÁRIO]; SUPORTES PARA FLORES [MOBILIÁRIO]; MESAS DE CABECEIRA; CÔMODAS; CREDÊNCIAS [MOBILIÁRIO]; MÓVEIS COMBINADOS**
 (28) 92
 (57) (55)

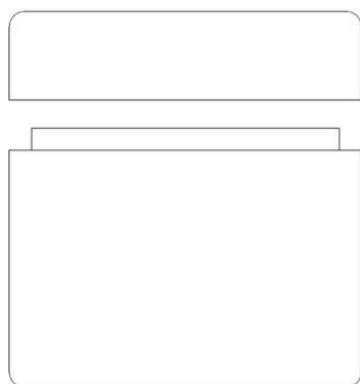

Figura 1



Figura 5



Figura 2



Figura 6

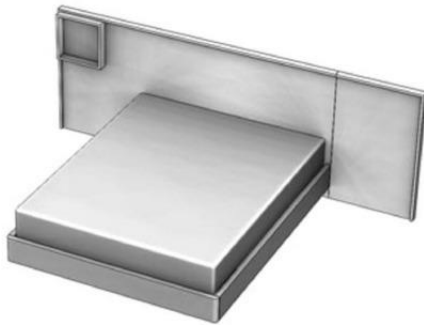

Figura 3

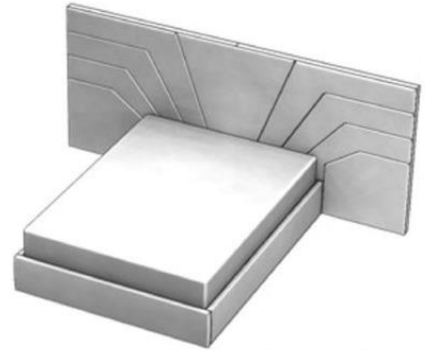

Figura 7



Figura 4



Figura 8



Figura 9



Figura 14



Figura 10

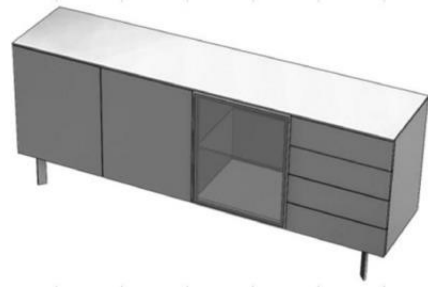

Figura 15



Figura 11



Figura 16



Figura 12



Figura 17



Figura 13

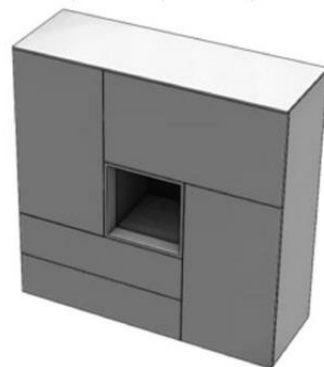

Figura 18



Figura 19



Figura 20



Figura 21



Figura 22



Figura 23

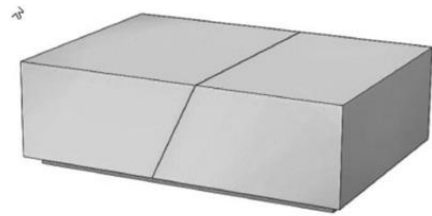

Figura 24



Figura 25



Figura 26



Figura 27



Figura 28



Figura 29



Figura 30



Figura 31



Figura 32



Figura 33

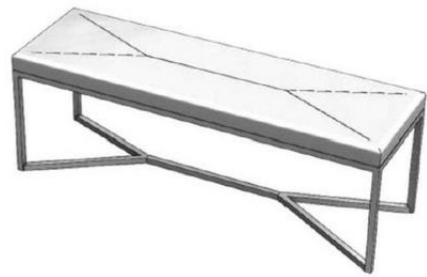

Figura 34



Figura 35

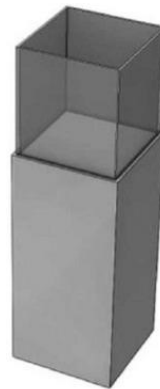

Figura 36



Figura 40



Figura 37

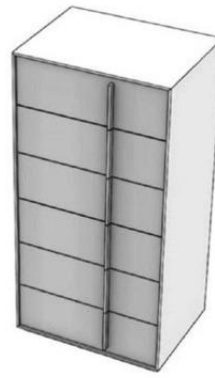

Figura 41

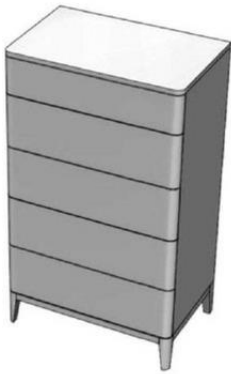

Figura 38



Figura 42



Figura 39

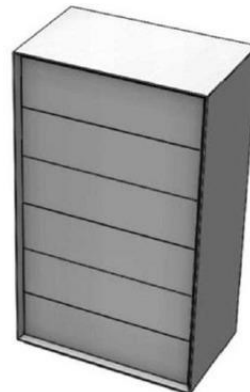

Figura 43



Figura 44

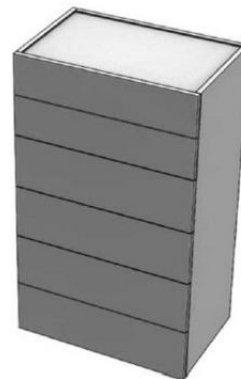

Figura 48



Figura 45

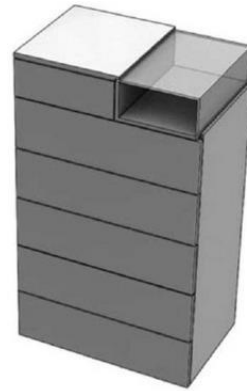

Figura 49

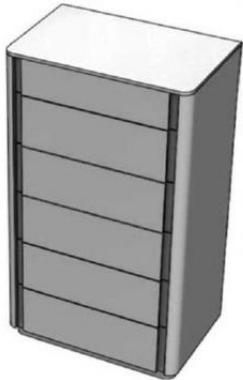

Figura 46



Figura 50



Figura 47



Figura 51

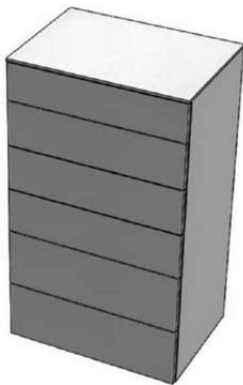

Figura 52



Figura 56



Figura 53

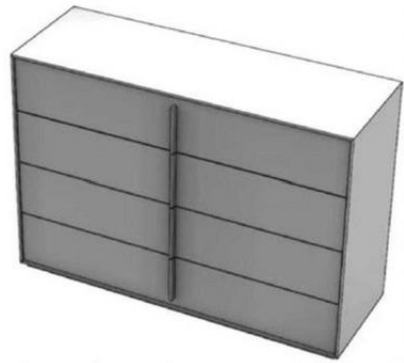

Figura 57

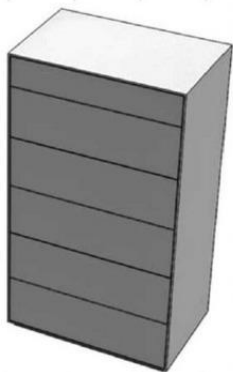

Figura 54

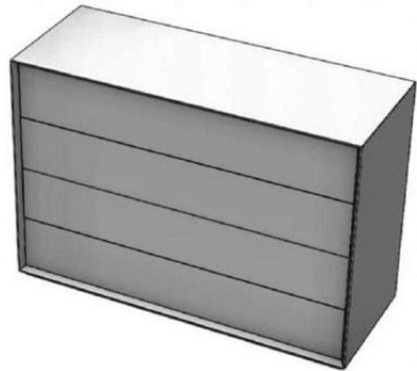

Figura 58



Figura 55

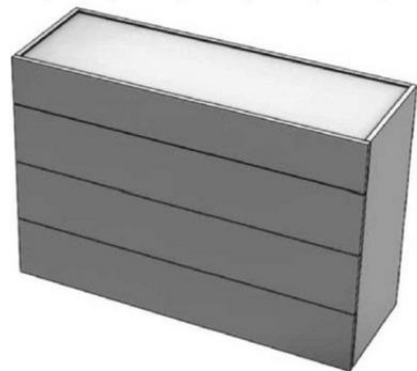

Figura 59



Figura 60

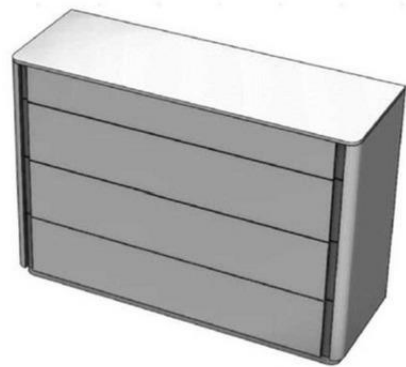

Figura 64

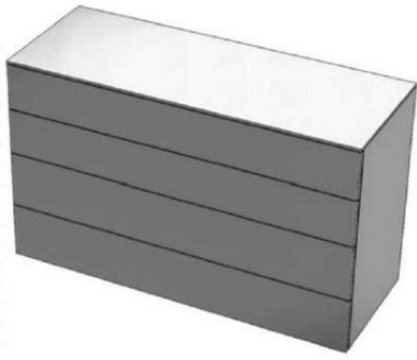

Figura 61



Figura 65



Figura 62



Figura 66



Figura 63

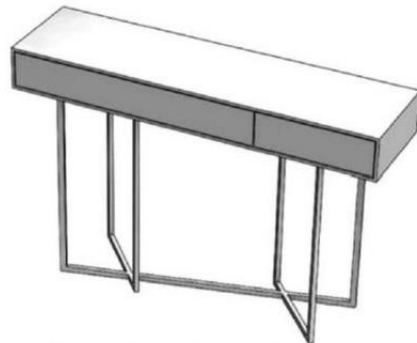

Figura 67

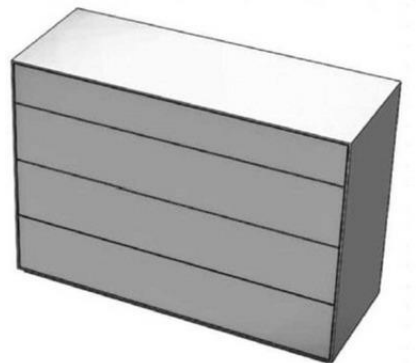

Figura 68



Figura 72



Figura 69



Figura 73



Figura 70



Figura 74



Figura 71



Figura 75



Figura 76



Figura 77

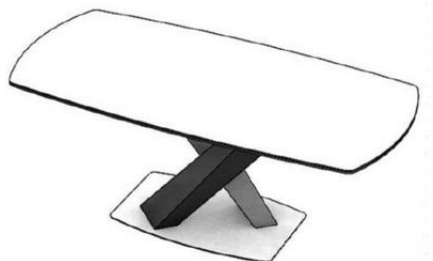

Figura 78

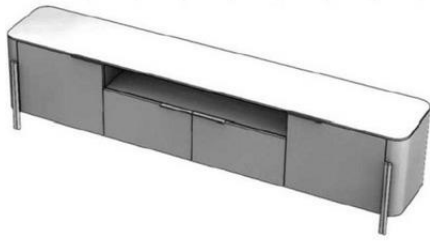

Figura 79



Figura 80



Figura 81



Figura 82



Figura 83



Figura 84

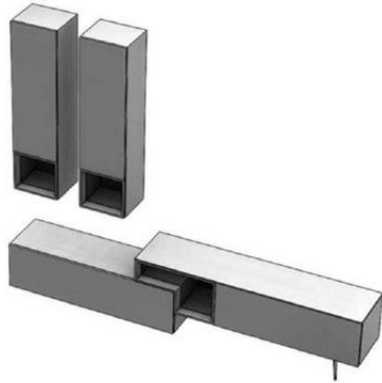

Figura 85

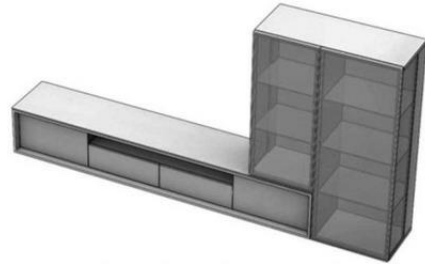

Figura 86

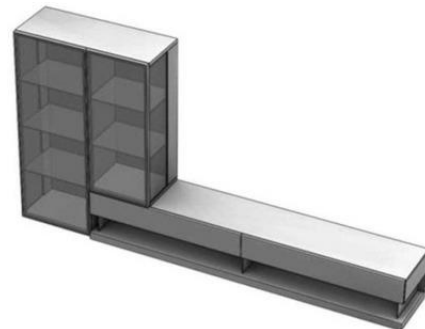

Figura 87

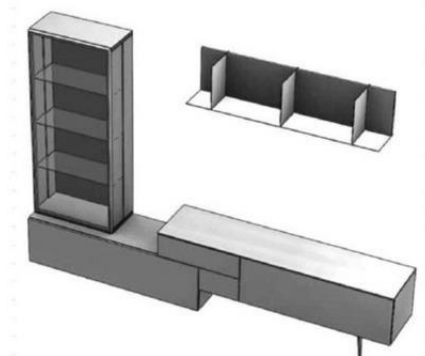

Figura 88

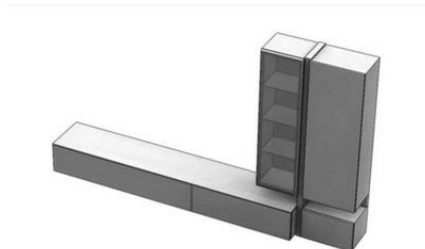

Figura 89

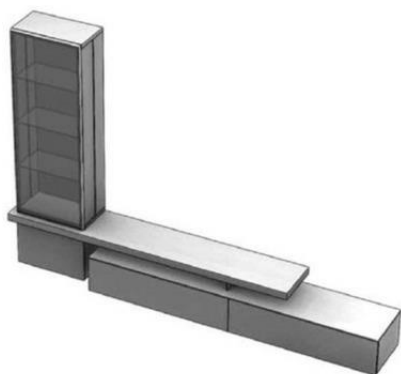

Figura 90

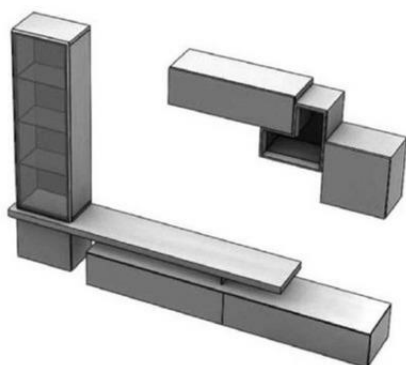

Figura 91

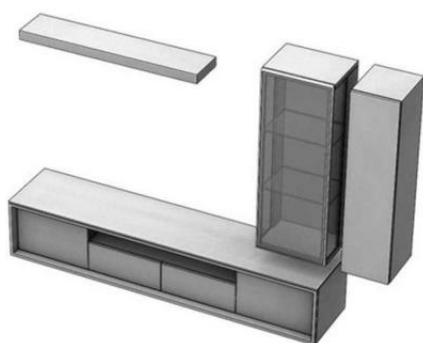

Figura 92

-
- (11) **6403** (12) **Y**
 (22) 2021.03.24
 (30)
 (71) **PT JOAQUIM FERNANDO MEIRELES
 ALVES MOREIRA**
 (72) **JOAQUIM FERNANDO MEIRELES ALVES
 MOREIRA**
 (51) **LOC (10) CL. 02-02**
 (54) **CAPOTES**
 (28) 1
 (57) (55)



1.1

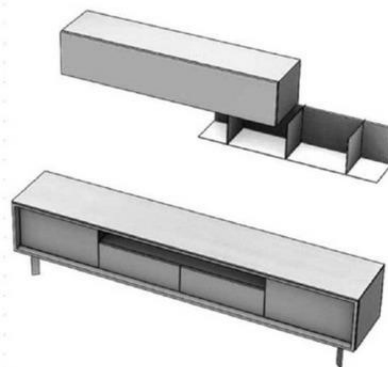
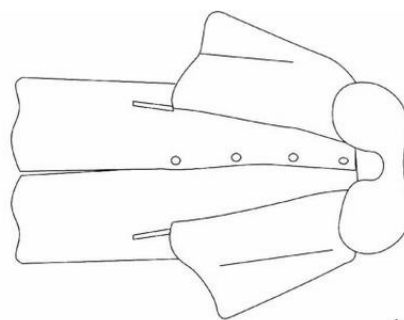
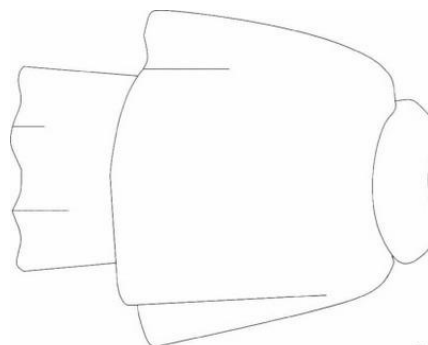

1.2

-
- (11) **6404** (12) **Y**
 (22) 2021.03.24
 (30)
 (71) **PT JOAQUIM FERNANDO MEIRELES
 ALVES MOREIRA**

(72) JOAQUIM FERNANDO MEIRELES ALVES MOREIRA

(51) **LOC (10) CL. 02-02**

(54) **CASACOS DE PELES**

(28) 1

(57) (55)

PRODUTO 1: CASACO COM DOIS BOLSOS NA DIAGONAL, QUATRO BOTÕES NA PARTE FRONTAL E GOLA.

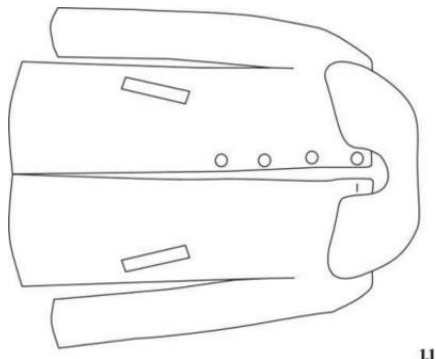

1.1

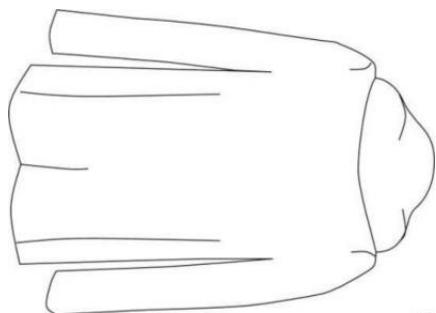

1.2

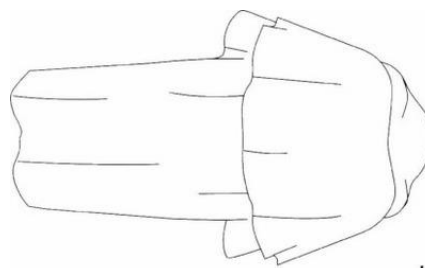

1.2

(11) **6409** (12) Y

(22) 2021.03.26

(30)

(71) **PT QUANTUM LEAP - WAY FORWARD, UNIPessoal LDA**

(72) QUANTUM LEAP - WAY FORWARD, UNIPessoal LDA

(51) **LOC (10) CL. 10-04**

(54) **CONTADORES DE ÁGUA INDICADORES DE NÍVEL DE ÁGUA DETETORES DE ÁGUA**

(28) 1

(57) (55)

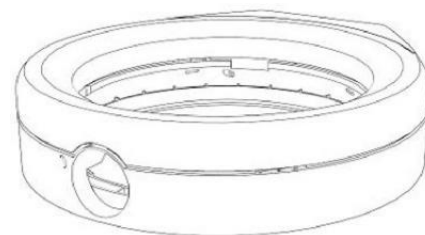

(11) **6405** (12) Y

(22) 2021.03.24

(30)

(71) **PT JOAQUIM FERNANDO MEIRELES ALVES MOREIRA**

(72) JOAQUIM FERNANDO MEIRELES ALVES MOREIRA

(51) **LOC (10) CL. 02-02**

(54) **CAPOTES**

(28) 1

(57) (55)

Figura 1.1



Figura 1.2



1.1

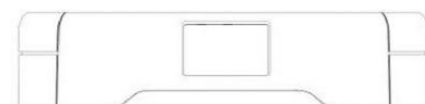
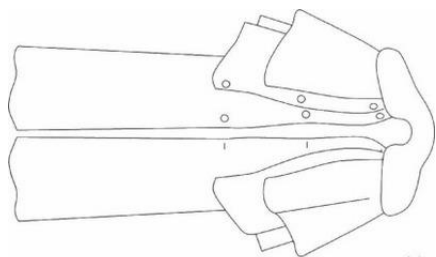

Figura 1.3



Figura 1.4

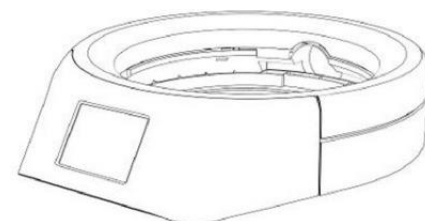

Figura 1.5



Figura 1.6

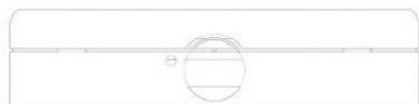

Figura 1.1



Figura 1.2

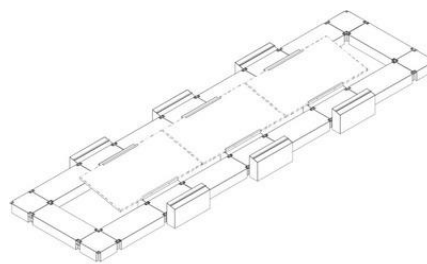

Figura 1.3



Figura 1.4

-
- (11) **6411** (12) Y
 (22) 2021.03.31
 (30)
 (71) **PT GONÇALO SENDIM REGO CORREIA**
 (72) GONÇALO SENDIM REGO CORREIA
 MARIA JOÃO FÉLIX
 GILBERTO SANTOS
 (51) **LOC (10) CL. 13-99; 13-04**
 (54) **SUPORTES PARA PAINÉIS SOLARES;
 SUPORTES DE POSICIONAMENTO PARA
 MÓDULOS FOTOVOLTAICOS**
 (28) 1
 (57) (55)

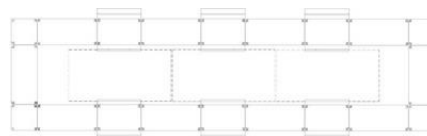
-
- (11) **6414** (12) Y
 (22) 2021.04.01
 (30)
 (71) **PT BRUNO MIGUEL MARTINS CALHEIROS
 TRINDADE**
PT RICARDO FILIPE DA SILVA POCINHO
PT PEDRO NUNO MOREIRA DA SILVA
**PT DOMINGOS FERNANDO DA CUNHA
 SANTOS**
PT JOÃO JÚLIO DE MATOS SERRANO
**PT GONÇALO MIGUEL RODRIGUES
 MARTINS**
 (72) BRUNO MIGUEL MARTINS CALHEIROS
 TRINDADE
 RICARDO FILIPE DA SILVA POCINHO
 PEDRO NUNO MOREIRA DA SILVA
 DOMINGOS FERNANDO DA CUNHA SANTOS
 JOÃO JÚLIO DE MATOS SERRANO
 GONÇALO MIGUEL RODRIGUES MARTINS
 (51) **LOC (10) CL. 09-07**
 (54) **TAMPAS E ROLHAS**
 (28) 3
 (57) (55)



Figura 1.1



Figura 1.2

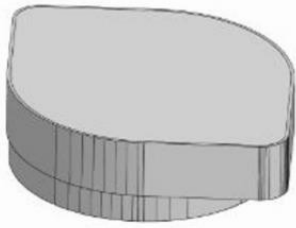

Figura 1.3

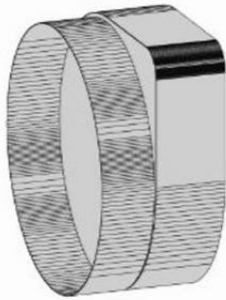

Figura 1.4

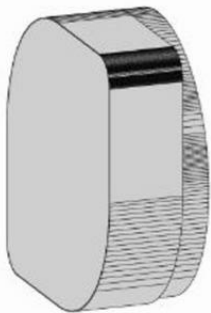

Figura 2.1

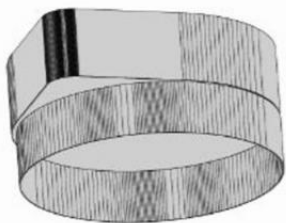

Figura 2.2

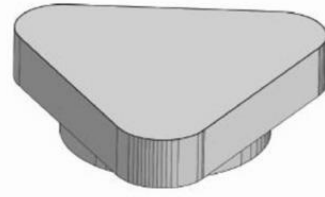

Figura 2.3

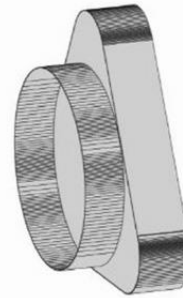

Figura 2.4

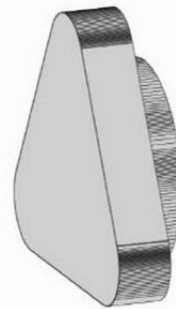

Figura 3.1

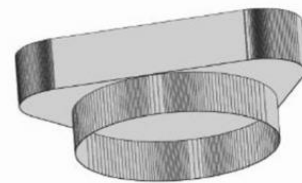

Figura 3.2

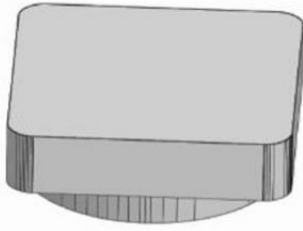

Figura 3.3

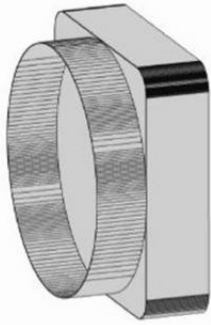

Figura 3.4

Caducidades por falta de pagamento de taxa - MM4Y

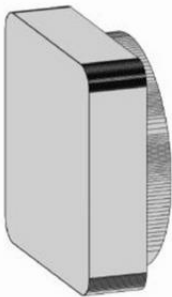
Processo	Início de vigência	Data da caducidade	Nome do 1º requerente/titular	País resid.	Observações
4268	2015.10.15	2021.04.15	MÓVEIS HENRIQUE, LDA.	PT	
4269	2015.10.15	2021.04.15	MARIA ISABEL GOMES DA SILVA	PT	
4270	2015.10.16	2021.04.16	JOSÉ PEDRO DE CARVALHO AFONSO MARQUES	PT	
4271	2015.10.16	2021.04.16	JOSÉ PEDRO DE CARVALHO AFONSO MARQUES	PT	

Desistências - FA4Y

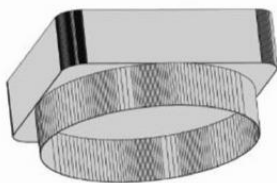
Processo	Data do pedido	Data da desistência	Nome do 1º requerente/titular	País resid.	Classificação principal	Observações
6410	2021.03.28	2021.04.20	JOÃO PEDRO ALVES LICO GRADÍSSIMO MARTINS	PT		

MODELOS INDUSTRIAIS**Caducidades por limite de vigência - MM3L**

Processo	Início de vigência	Data da caducidade	Nome do 1º requerente/titular	País resid.	Observações
11711	1956.04.16	2021.04.16	ADRIANO RAMOS- PINTO(VINHOS), SA.	PT	

REGISTO NACIONAL DE MARCAS

Pedidos

De acordo com o artigo 226.º do Código da Propriedade Industrial, a seguir se publicam os pedidos de registo de marcas; da data de publicação do presente aviso começa a contar-se o prazo de dois meses para a apresentação de reclamações de quem se julgar prejudicado pela eventual concessão dos mesmos, em conformidade com o artigo 17.º do mesmo Código.

(210) **661433** MNA
 (220) 2021.03.18
 (300)
 (730) **PT ANDRE LESLIE DUARTE PHILLIPS**
 (511) 12 ESTOFOS DE VIATURAS.
 37 LIMPEZA DE ESTOFOS DE VIATURAS; LAVAGEM E LIMPEZA DE VIATURAS.
 42 SERVIÇOS CIENTÍFICOS E TECNOLÓGICOS; SERVIÇOS DE CIÊNCIA E TECNOLOGIA



(591) 1.15.15 ; 18.1.23

(531) 3.9.13



(210) **661443** MNA
 (220) 2021.03.18
 (300)
 (730) **PT SUPERFISH - PRODUTOS ALIMENTARES SA**
 (511) 29 PEIXE PROCESSADO; PEIXE; PEIXE SECO; PEIXE CONGELADO; PEIXE DESFIADO; PASTÉIS DE PEIXE [PATÊS DE PEIXE]; POSTAS DE PEIXE; CROQUETES DE PEIXE; FILETES DE PEIXE; PEIXE CONSERVADO EM SAL; BACALHAU SECO E SALGADO

(591) Pantone 465; Pantones 654 ;

(540)

(210) **661757** MNA
 (220) 2021.03.23
 (300)
 (730) **PT ASSOCIAÇÃO TURÍSTICA E AGRÍCOLA DA SERRA DA ARADA**
 (511) 35 PROMOÇÃO DOS BENS E SERVIÇOS DE TERCEIROS
 41 APRESENTAÇÃO DE EVENTOS DE ENTRETENIMENTO AO VIVO; ATIVIDADES DESPORTIVAS E RECREATIVAS; ORGANIZAÇÃO DE ATIVIDADES E COMPETIÇÕES DESPORTIVAS; ORGANIZAÇÃO E REALIZAÇÃO DE ATIVIDADES CULTURAIS; ORGANIZAÇÃO DE CONGRESSOS E CONFERÊNCIAS COM FINS CULTURAIS E EDUCATIVOS; ORGANIZAÇÃO DE EXPOSIÇÕES COM FINS CULTURAIS OU EDUCATIVOS; PRODUÇÃO DE ESPETÁCULOS; PUBLICAÇÃO DE LIVROS GUIA ONLINE, MAPAS, DIRETÓRIOS E LISTAGENS PARA USO POR VIAJANTES, NÃO PASSÍVEIS DE DOWNLOAD; PUBLICAÇÃO DE DIRETÓRIOS RELACIONADOS COM TURISMO
 43 DISPONIBILIZAÇÃO DE INFORMAÇÃO SOBRE SERVIÇOS DE ALOJAMENTO TEMPORÁRIO

(591)

(540)



(531) 6.1.4 ; 26.1.13 ; 27.3.12

(210) **662792** MNA
 (220) 2021.04.02
 (300)
 (730) **PT A & D SERVIÇOS E INVESTIMENTOS, LDA.**
 (511) 33 VINHOS
 (591)
 (540)

QUINTA DE SANTA TERESA SINGULAR

(210) **662794** MNA
 (220) 2021.04.02
 (300)
 (730) **PT A & D SERVIÇOS E INVESTIMENTOS, LDA.**
 (511) 33 VINHOS
 (591)
 (540)

QUINTA DE SANTA TERESA ESSÊNCIA

(210) **662795** MNA
 (220) 2021.04.02
 (300)
 (730) **PT A & D SERVIÇOS E INVESTIMENTOS, LDA.**
 (511) 33 VINHOS
 (591)
 (540)

QUINTA DE SANTA TERESA ESCULPIDO

(210) **662797** MNA
 (220) 2021.04.02
 (300)
 (730) **PT A & D SERVIÇOS E INVESTIMENTOS, LDA.**
 (511) 33 VINHOS
 (591)
 (540)

QUINTA DE SANTA TERESA PINTADO

(210) **663062** MNA
 (220) 2021.04.07
 (300)
 (730) **PT TERRAS DE SICÓ - ASSOCIAÇÃO DE DESENVOLVIMENTO**
 (511) 06 ESTRUTURAS E CONSTRUÇÕES TRANSPORTÁVEIS DE METAL; FERRAGENS METÁLICAS; MATERIAIS NÃO TRANSFORMADOS E SEMITRANSFORMADOS DE METAL, SEM USO ESPECÍFICO; PORTAS, PORTÕES, JANELAS E REVESTIMENTOS DE JANELA (METÁLICOS); QUINQUILHARIA METÁLICA
 08 CUTELARIA, FACAS DE COZINHA E INSTRUMENTOS DE CORTE PARA USO NA COZINHA
 16 MATERIAIS E UTENSÍLIOS PARA DECORAÇÃO E ARTE; SACOS E ARTIGOS PARA O ACONDICIONAMENTO, EMBRULHO E ARMAZENAMENTO DE PAPEL, CARTÃO OU MATÉRIAS PLÁSTICAS; MATERIAL IMPRESSO E ARTIGOS DE PAPELARIA E DE INSTRUÇÃO
 18 BAGAGENS, MALAS, CARTEIRAS E OUTRAS BOLSAS DE TRANSPORTE
 20 MOBILIÁRIO E MÓVEIS
 21 UTENSÍLIOS DE MESA, COZINHA E RECIPIENTES
 26 ACESSÓRIOS PARA VESTIMENTAS, ARTIGOS DE COSTURA E ARTIGOS DECORATIVOS TÊXTEIS
 29 CARNE E PRODUTOS À BASE DE CARNE; FRUTOS, FUNGOS, VEGETAIS, OLEAGINOSAS E LEGUMINOSAS PROCESSADOS; PEIXE, MARISCO E MOLUSCOS, NÃO VIVOS; PRODUTOS LÁCTEOS E SUBSTITUTOS LÁCTEOS; SOPAS E CALDOS, EXTRATOS DE CARNE; ÓLEOS E GORDURAS ALIMENTARES; ÓLEOS E GORDURAS
 30 ALIMENTOS PREPARADOS SOB A FORMA DE MOLHOS; ALIMENTOS SALGADOS PREPARADOS FEITOS DE FARINHA DE BATATA; ALMOÇOS EMBALADOS COMPOSTOS POR ARROZ, COM ADIÇÃO DE CARNE, PEIXE OU LEGUMES; ALMOÇOS PRÉ-EMBALADOS CONSTITUÍDOS PRINCIPALMENTE POR ARROZ, INCLUINDO TAMBÉM CARNE, PEIXE OU LEGUMES; APERITIVOS ALIMENTARES À BASE DE CEREAIS; APERITIVOS COMPOSTOS POR PRODUTOS À BASE DE CEREAIS; APERITIVOS CONSTITUÍDOS ESSENCIALMENTE POR ARROZ; APERITIVOS À BASE DE GRÃOS; APERITIVOS DE CEREAIS; APERITIVOS À BASE DE MULTICEREAIS
 31 ANIMAIS VIVOS, ORGANISMOS PARA CRIAÇÃO; CULTURAS AGRÍCOLAS E AQUICULTURAS, PRODUTOS HORTÍCOLAS E FLORESTAIS
 32 BEBIDAS SEM ÁLCOOL; CERVEJA E PRODUTOS DE CERVECERIA; PREPARAÇÕES PARA A PRODUÇÃO DE BEBIDAS; BEBIDAS (NÃO ALCOÓLICAS); REFRIGERANTES
 33 BEBIDAS ALCOÓLICAS (EXCLUINDO CERVEJA); PREPARAÇÕES PARA PRODUZIR BEBIDAS ALCOÓLICAS; BEBIDAS ALCOÓLICAS EXCETO

- CERVEJA; CIDRA; PREPARAÇÕES ALCOÓLICAS PARA FAZER BEBIDAS
- 35 SERVIÇOS DE ASSISTÊNCIA, GESTÃO E ADMINISTRAÇÃO DE NEGÓCIOS; SERVIÇOS DE PUBLICIDADE, DE MARKETING E DE PROMOÇÃO
- 39 ORGANIZAÇÃO DE SERVIÇOS DE TRANSPORTE; SERVIÇOS DE ALUGUER RELACIONADOS COM TRANSPORTE E ARMAZENAMENTO
- 40 ANIMAIS (ABATE DE -); CORTE DE CARNE
- 43 SERVIÇOS DE FORNECIMENTO DE ALIMENTOS E BEBIDAS; HOTÉIS PARA ANIMAIS; SERVIÇOS DE ALOJAMENTO EM CANIL
- 44 SERVIÇOS DE AGRICULTURA, AQUICULTURA, HORTICULTURA E SILVICULTURA; SERVIÇOS DE CUIDADOS DE SAÚDE PARA PESSOAS; ASSISTÊNCIA VETERINÁRIA; SERVIÇOS DE HIGIENE E CUIDADOS DE BELEZA PARA PESSOAS; CUIDADOS DE HIGIENE E DE BELEZA PARA SERES HUMANOS

(591)

(540)



(531) 26.99.22 ; 27.5.13

- (210) **663063** MNA
- (220) 2021.04.07
- (300)
- (730) **PT ADEGA COOPERATIVA DE DOIS PORTOS CRL**
- (511) 33 BEBIDAS ALCOÓLICAS (EXCLUINDO CERVEJA); VINHO; VINHOS; ESPIRITUOSOS (BEBIDAS ALCOÓLICAS); BEBIDAS GASEIFICADAS COM ÁLCOOL, EXCLUINDO CERVEJA; BEBIDAS COM BAIXO TEOR ALCOÓLICO; BEBIDAS ESPIRITUOSAS

(591)

(540)

CAVES DE LISBOA

- (210) **663064** MNA
- (220) 2021.04.07
- (300)
- (730) **PT ADEGA COOPERATIVA DE DOIS PORTOS CRL**
- (511) 33 BEBIDAS ALCOÓLICAS (EXCLUINDO CERVEJA); BEBIDAS ESPIRITUOSAS; BEBIDAS COM BAIXO TEOR ALCOÓLICO; BEBIDAS GASEIFICADAS COM ÁLCOOL, EXCLUINDO CERVEJA; VINHOS; VINHO

(591)

(540)

LUZ DE LISBOA

- (210) **663067** MNA
- (220) 2021.04.07
- (300)
- (730) **PT TERRAS DE SICÓ - ASSOCIAÇÃO DE DESENVOLVIMENTO**
- (511) 24 PRODUTOS TÊXTEIS E SUBSTITUTOS PARA PRODUTOS TÊXTEIS
- 29 CARNE E PRODUTOS À BASE DE CARNE; FRUTOS, FUNGOS, VEGETAIS, OLEAGINOSAS E LEGUMINOSAS PROCESSADOS; OVOS DE AVES E PRODUTOS À BASE DE OVO; PEIXE, MARISCO E MOLUSCOS, NÃO VIVOS; PRODUTOS LÁCTEOS E SUBSTITUTOS LÁCTEOS; SOPAS E CALDOS, EXTRATOS DE CARNE; TRIPAS PARA SALSICHAS E SUAS IMITAÇÕES; ÓLEOS E GORDURAS ALIMENTARES
- 31 ALIMENTOS E RAÇÕES PARA ANIMAIS; ANIMAIS VIVOS, ORGANISMOS PARA CRIAÇÃO; CAMAS E LEITOS PARA ANIMAIS; CULTURAS AGRÍCOLAS E AQUICULTURAS, PRODUTOS HORTÍCOLAS E FLORESTAIS
- 32 BEBIDAS SEM ÁLCOOL; CERVEJA E PRODUTOS DE CERVEJARIA; PREPARAÇÕES PARA A PRODUÇÃO DE BEBIDAS; REFRIGERANTES; PREPARAÇÕES NÃO ALCOÓLICAS PARA FAZER BEBIDAS; BEBIDAS (NÃO ALCOÓLICAS)
- 33 BEBIDAS ALCOÓLICAS (EXCLUINDO CERVEJA); PREPARAÇÕES PARA PRODUZIR BEBIDAS ALCOÓLICAS; BEBIDAS ALCOÓLICAS EXCETO CERVEJA; CIDRAS; PREPARAÇÕES ALCOÓLICAS PARA FAZER BEBIDAS
- 35 SERVIÇOS DE ASSISTÊNCIA, GESTÃO E ADMINISTRAÇÃO DE NEGÓCIOS; SERVIÇOS DE PUBLICIDADE, DE MARKETING E DE PROMOÇÃO; SERVIÇOS DE PUBLICIDADE, DE MARKETING E PROMOCIONAIS; SERVIÇOS DE PUBLICIDADE, PROMOCIONAIS E DE COMERCIALIZAÇÃO
- 43 ALOJAMENTO PARA ANIMAIS; SERVIÇOS DE FORNECIMENTO DE ALIMENTOS E BEBIDAS; ALUGUER DE MÓVEIS, ROUPA DE CASA, CONJUNTOS DE MESA E EQUIPAMENTO PARA FORNECIMENTO DE ALIMENTOS E BEBIDAS; ALOJAMENTO TEMPORÁRIO PARA ANIMAIS; ANIMAIS (ALBERGUES PARA -)
- 44 SERVIÇOS DE AGRICULTURA, AQUICULTURA, HORTICULTURA E SILVICULTURA; CUIDADOS DE HIGIENE PARA ANIMAIS; CUIDADOS PARA ANIMAIS

(591)

(540)

Mercados de Sicó

(531) 27.5.13

- (210) **663071** MNA
- (220) 2021.04.07
- (300)
- (730) **PT DANIEL JOSÉ FERREIRA DE CARVALHO**

- (511) 43 ALUGUER DE ALOJAMENTO TEMPORÁRIO EM CASAS E APARTAMENTOS DE FÉRIAS
 (591) AZUL; AMARELO TORRADO; PRETO; CASTANHO.
 (540)



- (531) 18.7.9 ; 25.1.25 ; 26.13.25 ; 29.1.13

- (210) **663073** MNA
 (220) 2021.04.07
 (300)
 (730) PT JOSÉ JOÃO MARTINHO HENRIQUES
 PT CARLA MARIA OLIVEIRA RAMOS

- (511) 41 ATIVIDADES DE DIVERSÃO, DESPORTIVAS E CULTURAIS; ORGANIZAÇÃO E REALIZAÇÃO DE WORKSHOPS; SERVIÇOS RECREATIVOS RELACIONADOS COM MOCHILEIROS; REALIZAÇÃO DE PASSEIOS DE ESCALADA GUIADOS; ACAMPAMENTOS RECREATIVOS; WORKSHOPS PARA FINS EDUCATIVOS; WORKSHOPS PARA FINS CULTURAIS; SERVIÇOS DE EDUCAÇÃO, ENTRETENIMENTO E DESPORTO

- (591) verde;cinzento;azul;

- (540)



- (531) 6.1.2 ; 27.5.1 ; 29.1.3 ; 29.1.4

- (210) **663074** MNA
 (220) 2021.04.07
 (300)
 (730) PT BOOSTCONSTRUCTION, UNIPessoal, LDA

- (511) 37 EDIFICAÇÃO, CONSTRUÇÃO E DEMOLIÇÃO; APLICAÇÃO DE REBOCO EM PISCINAS; APLICAÇÃO DE REBOCO EM EDIFÍCIOS; APLICAÇÃO DE PINTURAS DE PROTEÇÃO EM CONSTRUÇÕES; ALVENARIA; APLICAÇÃO DE REVESTIMENTOS DE PROTEÇÃO PARA CONSTRUÇÕES; APLICAÇÃO DE REVESTIMENTOS EM EDIFÍCIOS; APLICAÇÃO DE REVESTIMENTOS EM SUPERFÍCIES; APLICAÇÃO DE

REVESTIMENTOS IMPERMEÁVEIS; APLICAÇÃO DE REVESTIMENTOS DE PROTEÇÃO EM ESCAVAÇÕES DE SUPERFÍCIE; APLICAÇÃO DE REVESTIMENTOS IMPERMEÁVEIS PARA TELHADOS; APLICAÇÃO DE REVESTIMENTOS; APLICAÇÃO DE REVESTIMENTOS PROTETORES EM SUPERFÍCIES DE EDIFÍCIOS; APLICAÇÃO DE TINTAS DE PROTEÇÃO EM MADEIRA; AREAMENTO; CONSTRUÇÃO; CONSTRUÇÃO DE ALOJAMENTOS; CONSTRUÇÃO DE ALOJAMENTOS DE FÉRIAS; CONSTRUÇÃO DE ALOJAMENTOS INTERIORES; CONSTRUÇÃO DE CASAS; CONSTRUÇÃO DE CASAS PRIVADAS; CONSTRUÇÃO DE ÁREAS HABITACIONAIS; CONSTRUÇÃO DE COMPLEXOS PARA FINS DESPORTIVOS; CONSTRUÇÃO DE COMPLEXOS PARA FINS RECREATIVOS; CONSTRUÇÃO DE COMPLEXOS PARA NEGÓCIOS; CONSTRUÇÃO DE COZINHAS; CONSTRUÇÃO DE EDIFÍCIOS; CONSTRUÇÃO DE EDIFÍCIOS COMERCIAIS; CONSTRUÇÃO DE EDIFÍCIOS DE PRODUÇÃO E INDUSTRIAIS; CONSTRUÇÃO DE EDIFÍCIOS E OUTRAS ESTRUTURAS; CONSTRUÇÃO DE EDIFÍCIOS MULTIFAMILIARES; CONSTRUÇÃO DE EDIFÍCIOS POR EMPREITADA; CONSTRUÇÃO DE EDIFÍCIOS RESIDENCIAIS E COMERCIAIS; CONSTRUÇÃO DE EDIFÍCIOS RESIDENCIAIS; CONSTRUÇÃO DE ESTRUTURAS DE ENGENHARIA CIVIL POR COLOCAÇÃO DE BETÃO; CONSTRUÇÃO DE ESTRUTURAS DE ENGENHARIA CIVIL POR MOLDAGEM DE BETÃO; CONSTRUÇÃO DE ESTRUTURAS DE ENGENHARIA CIVIL POR DERRAMAMENTO DE BETÃO; CONSTRUÇÃO DE EXTENSÕES DE CASAS; CONSTRUÇÃO DE FUNDAÇÕES EM EDIFÍCIOS; CONSTRUÇÃO DE FUNDAÇÕES PARA EDIFÍCIOS; CONSTRUÇÃO DE HABITAÇÃO SOCIAL; CONSTRUÇÃO DE HABITAÇÕES; CONSTRUÇÃO DE IMÓVEIS; CONSTRUÇÃO DE INFRAESTRUTURAS; CONSTRUÇÃO DE OBRAS DE ENGENHARIA CIVIL; CONSTRUÇÃO DE LOJAS; CONSTRUÇÃO DE PAREDES; CONSTRUÇÃO DE PARTES DE EDIFÍCIOS; CONSTRUÇÃO DE PRÉDIOS DE APARTAMENTOS; CONSTRUÇÃO DE PROPRIEDADES RESIDENCIAIS; CONSTRUÇÃO DE PROPRIEDADES INDUSTRIAIS; CONSTRUÇÃO DE PROPRIEDADES COMERCIAIS; CONSTRUÇÃO E REPARAÇÃO DE EDIFÍCIOS; CONSTRUÇÃO E REPARAÇÃO DE ENTREPÓS [ARMAZÉNS]; CONSTRUÇÃO PERSONALIZADA DE CASAS; CONSTRUÇÃO PERSONALIZADA DE MORADIAS; CONSTRUÇÕES DE ENGENHARIA CIVIL; CONSULTADORIA EM ENGENHARIA CIVIL [CONSTRUÇÃO]; CONSULTADORIA EM SUPERVISÃO DE CONSTRUÇÃO DE EDIFÍCIOS; CONSULTORIA EM CONSTRUÇÃO; CONSULTORIA RELACIONADA COM A CONSTRUÇÃO DE PRÉDIOS RESIDENCIAIS E OUTROS EDIFÍCIOS; GESTÃO (SUPERVISÃO) DE TRABALHOS DE CONSTRUÇÃO; GESTÃO DE PROJETOS DE CONSTRUÇÃO NO LOCAL; GESTÃO DE PROJETOS NO LOCAL RELACIONADA COM A CONSTRUÇÃO DE EDIFÍCIOS; FORNECIMENTO DE INFORMAÇÕES SOBRE CONSTRUÇÃO ATRAVÉS DE UM WEBSITE; INFORMAÇÕES EM CONSTRUÇÃO; INFORMAÇÕES SOBRE A CONSTRUÇÃO; INFORMAÇÕES RELATIVAS A CONSTRUÇÃO; INSTALAÇÃO DE EQUIPAMENTOS E ACESSÓRIOS PARA OS EDIFÍCIOS; INSTALAÇÃO DE MATERIAL DE ISOLAMENTO EM EDIFÍCIOS; INSTALAÇÃO DE MATERIAIS ISOLANTES EM EDIFÍCIOS, TELHADOS E ESTRUTURAS; INSTALAÇÃO DE ISOLAMENTO TÉRMICO DE EDIFÍCIOS; INSTALAÇÃO DE PAINÉIS DE GESSO; INSTALAÇÃO DE PAINÉIS DE REVESTIMENTO; INSTALAÇÃO DE TELHADOS; INSTALAÇÃO DE TETOS; INSTALAÇÕES DE TELHADOS; ISOLAMENTO DE EDIFÍCIOS; ISOLAMENTO DE EDIFÍCIOS DURANTE A CONSTRUÇÃO; ISOLAMENTOS (CONSTRUÇÃO);

ISOLAMENTO DE TELHADOS; ISOLAMENTO DE PAREDES INTERNAS E EXTERNAS, TETOS E TELHADOS; MONTAGEM DE CASAS PREFABRICADAS; MONTAGEM DE EDIFÍCIOS E ESTRUTURAS PREFABRICADOS; PINTURA DE CASAS; PINTURA DE EDIFÍCIOS; PINTURA DE INTERIORES E EXTERIORES; PINTURA E DECORAÇÃO DE EDIFÍCIOS; PRESTAÇÃO DE INFORMAÇÕES SOBRE CONSTRUÇÃO; PRESTAÇÃO DE INFORMAÇÕES DE CONSTRUÇÃO POR MEIOS ELETRÔNICOS; REFORÇO DE EDIFÍCIOS; SERVIÇOS DE ACESSORAMENTO RELACIONADOS COM A CONSTRUÇÃO DE EDIFÍCIOS; SERVIÇOS DE APLICAÇÃO DE REVESTIMENTOS DE PROTEÇÃO EM EXTERIORES DE EDIFÍCIOS; SERVIÇOS DE ACESSORIA SOBRE CONSTRUÇÃO; SERVIÇOS DE CONSTRUÇÃO CIVIL; SERVIÇOS DE CONSTRUÇÃO DESTINADOS A FINS INDUSTRIAIS; SERVIÇOS DE CONSTRUÇÃO DE EDIFÍCIOS; SERVIÇOS DE CONSTRUÇÃO E DE EDIFICAÇÃO; SERVIÇOS DECONSTRUÇÃO RELACIONADOS COM A CONSTRUÇÃO RESIDENCIAL; SERVIÇOS DE CONSULTORIA E INFORMAÇÃO RELACIONADOS COM A CONSTRUÇÃO; SERVIÇOS DE CONSULTORIA RELACIONADOS COM A CONSTRUÇÃO DE EDIFÍCIOS; SERVIÇOS DE CONSULTORIA RELACIONADOS COM A CONSTRUÇÃO; SERVIÇOS DE CONSULTORIA SOBRE CONSTRUÇÃO DE EDIFÍCIOS E OUTRAS ESTRUTURAS; SERVIÇOS DE EMPREENDIMENTOS IMOBILIÁRIOS [CONSTRUÇÃO]; SERVIÇOS DE INFORMAÇÕES RELACIONADOS COM A CONSTRUÇÃO DE EDIFÍCIOS; SERVIÇOS DE ISOLAMENTO [CONSTRUÇÃO]; SUPERVISÃO DE CONSTRUÇÃO; SUPERVISÃO DE CONSTRUÇÃO DE EDIFÍCIOS; SUPERVISÃO DE OBRAS DE CONSTRUÇÃO; SUPERVISÃO DE RENOVAÇÃO DE EDIFÍCIOS; SUPERVISÃO DE TRABALHOS DE CONSTRUÇÃO; SUPERVISÃO DE TRABALHOS DE CONSTRUÇÃO NO LOCAL; SUPERVISÃO DOS TRABALHOS DE ENGENHARIA EM EDIFÍCIOS; TRABALHOS DE CONSTRUÇÃO; TRABALHOS DE CONSTRUÇÃO PARA CASAS PREFABRICADAS

(591)
(540)



(531) 26.15.25 ; 27.5.10



(531) 2.9.1 ; 7.1.8 ; 27.5.1 ; 29.1.1 ; 29.1.4

(210) **663076** MNA
(220) 2021.04.07
(300)
(730) **PT TIAGO JOSE MIRANDA ROMAO**
(511) 31 PRODUTOS AGRÍCOLAS EM BRUTO E NÃO TRANSFORMADOS; PRODUTOS HORTÍCOLAS EM BRUTO E NÃO TRANSFORMADOS
(591)
(540)



(531) 5.7.8 ; 5.7.23 ; 26.1.5 ; 26.1.16 ; 26.1.20

(210) **663075** MNA
(220) 2021.04.07
(300)
(730) **PT ANA SOFIA NUNES HENRIQUES SANTOS**
(511) 36 SERVIÇOS IMOBILIÁRIOS
(591) #cd0046;#01949a;
(540)

(210) **663077** MNA
(220) 2021.04.07
(300)
(730) **PT RAQUEL MARIA PONTES TEIXEIRA DE QUEIROZ**
(511) 45 SERVIÇOS DE CONSULTORIA PERSONALIZADA SOBRE MODA
(591) COR DE ROSA;CINZENTO ;BRANCO; AZUL; CASTANHO.
(540)



(531) 2.3.1 ; 27.5.10 ; 29.1.13

(210) **663078** MNA

(220) 2021.04.07

(300)

(730) **PT CÁTIA ALEXANDRA DOS SANTOS PEREIRA**

(511) 25 VESTUÁRIO; VESTUÁRIO PARA HOMEM; VESTUÁRIO EXTERIOR DE SENHORA; VESTUÁRIO EXTERIOR PARA HOMEM; VESTUÁRIO DE MULHER

(591)

(540)



CARPER

(531) 5.3.15 ; 26.1.3 ; 26.3.1 ; 26.3.15 ; 27.5.1

(210) **663079** MNA

(220) 2021.04.07

(300)

(730) **PT DAL - DIVULGAÇÃO DE ARTIGOS PARA O LAR, UNIPESOAAL LDA**

(511) 35 SERVIÇOS DE ASSISTÊNCIA, GESTÃO E ADMINISTRAÇÃO DE NEGÓCIOS; SERVIÇOS DE PUBLICIDADE, DE MARKETING E PROMOCIONAIS; SERVIÇOS DE PUBLICIDADE, DE PROMOÇÃO E DE MARKETING; SERVIÇOS DE PUBLICIDADE, PROMOCIONAIS E DE COMERCIALIZAÇÃO; SERVIÇOS DE PUBLICIDADE, DE MARKETING E DE PROMOÇÃO; ACONSELHAMENTO NA ÁREA DE GESTÃO DE NEGÓCIOS E MARKETING; ADMINISTRAÇÃO DE CONCURSOS PARA FINS DE PUBLICIDADE; ADMINISTRAÇÃO DE PROGRAMAS DE PRÊMIOS DE INCENTIVO PARA PROMOVER A VENDA DE PRODUTOS E SERVIÇOS DE TERCEIROS;

ADMINISTRAÇÃO RELACIONADA COM MARKETING; AFIXAÇÃO DE CARTAZES PUBLICITÁRIOS; AGENTES PUBLICITÁRIOS; AGÊNCIAS DE PUBLICIDADE; ANÁLISE DA REAÇÃO À PUBLICIDADE; ANÁLISE DA SENSIBILIZAÇÃO PÚBLICA PARA A PUBLICIDADE; ANÁLISE DE EFEITO PUBLICITÁRIO E DE ESTUDOS DE MERCADO; ANÁLISES DE PUBLICIDADE; APRESENTAÇÃO DE EMPRESAS E DE SEUS BENS E SERVIÇOS ATRAVÉS DA INTERNET; ASSESSORIA NO DOMÍNIO DA GESTÃO DE NEGÓCIOS COMERCIAIS E DE MARKETING; ASSISTÊNCIA A EMPRESAS RELACIONADA COM A IMAGEM COMERCIAL; ASSISTÊNCIA EM GESTÃO PARA A PROMOÇÃO DE NEGÓCIOS COMERCIAIS; ASSISTÊNCIA NA COMERCIALIZAÇÃO DE PRODUTOS, NO ÂMBITO DE UM CONTRATO DE FRANCHISING; ASSISTÊNCIA PARA A GESTÃO EM EMPRESAS COMERCIAIS NO QUE RESPEITA A PUBLICIDADE; ATUALIZAÇÃO DE DOCUMENTAÇÃO PUBLICITÁRIA; ATUALIZAÇÃO DE INFORMAÇÃO PUBLICITÁRIA NUMA BASE DE DADOS INFORMÁTICA; ATUALIZAÇÃO DE MATERIAL PUBLICITÁRIO; AVALIAÇÃO DO IMPACTO DA PUBLICIDADE SOBRE O PÚBLICO; CAMPANHAS DE MERCADO; COMPILAÇÃO DE ANÚNCIOS PARA UTILIZAÇÃO COMO PÁGINAS DA WEB NA INTERNET; COMPILAÇÃO DE ANÚNCIOS PUBLICITÁRIOS; COMPILAÇÃO DE ANÚNCIOS PUBLICITÁRIOS PARA USAR EM PÁGINAS DA WEB; COMPILAÇÃO DE ANÚNCIOS PUBLICITÁRIOS PARA USO NA INTERNET; COMPILAÇÃO DE ANÚNCIOS PUBLICITÁRIOS PARA UTILIZAÇÃO COMO PÁGINAS DA WEB NA INTERNET; COMPILAÇÃO DE ANÚNCIOS PUBLICITÁRIOS PARA UTILIZAÇÃO EM PÁGINAS WEB NA INTERNET; COMPILAÇÃO DE ANÚNCIOS PUBLICITÁRIOS PARA UTILIZAÇÃO NA INTERNET; COMPILAÇÃO DE ESTATÍSTICAS RELACIONADAS COM PUBLICIDADE; COMPILAÇÃO, PRODUÇÃO EDIFUSÃO DE ANÚNCIOS PUBLICITÁRIOS; COMPOSIÇÃO DE ANÚNCIOS COMERCIAIS PARA UTILIZAÇÃO COMO PÁGINAS WEB; COMPOSIÇÃO DE PÁGINAS PUBLICITÁRIAS; DESENVOLVIMENTO E IMPLEMENTAÇÃO DE ESTRATÉGIAS DE MARKETING PARA OUTROS; DESENVOLVIMENTO DE PLANOS DE MARKETING; DESENVOLVIMENTO DE ESTRATÉGIAS PUBLICITÁRIAS; DESENVOLVIMENTO DE ESTRATÉGIAS E CONCEITOS DE MARKETING; DESENVOLVIMENTO DE CONCEITOS DE MARKETING; DESENVOLVIMENTO DE CAMPANHAS PROMOCIONAIS PARA NEGÓCIOS; DESENVOLVIMENTO DE CAMPANHAS PROMOCIONAIS; DESENVOLVIMENTO DE CAMPANHAS DE PROMOÇÃO PARA EMPRESAS; CRIAÇÃO DE MATERIAL PUBLICITÁRIO; CONSULTORIA RELACIONADA COM PROCURA DE PATROCÍNIOS; CONCEÇÃO DE MATERIAIS PUBLICITÁRIOS; FORNECIMENTO DE COMENTÁRIOS DE UTILIZADOR [REVIEWS] PARA FINS COMERCIAIS OU DE PUBLICIDADE; EXIBIÇÃO DE ANÚNCIOS PARA TERCEIROS; ESTIMATIVAS PARA EFEITOS DE MARKETING; ELABORAÇÃO DE RELATÓRIOS DE MARKETING; ELABORAÇÃO DE PERFIS DE CONSUMIDORES PARA FINS COMERCIAIS OU MARKETING; ELABORAÇÃO DE MATERIAL PUBLICITÁRIO; ELABORAÇÃO DE ESTUDOS DE MERCADO; ELABORAÇÃO DE COLUNAS PUBLICITÁRIAS; ELABORAÇÃO DE ANÚNCIOS; EDIÇÃO PÓS-PRODUÇÃO DE PUBLICIDADE OU ANÚNCIOS PUBLICITÁRIOS; EDIÇÃO DE FOLHETOS PUBLICITÁRIOS; INDEXAÇÃO DE WEBSITES PARA FINS COMERCIAIS OU PUBLICITÁRIOS; INDEXAÇÃO WEB PARA FINS COMERCIAIS OU PUBLICITÁRIOS; GESTÃO PROMOCIONAL DE PERSONALIDADES DO DESPORTO; GESTÃO PROMOCIONAL DE

CELEBRIDADES; FORNECIMENTO DE UM GUIA DE PUBLICIDADE DE CONSULTA ON-LINE CONTENDO PRODUTOS E SERVIÇOS DE OUTROS VENDEDORES ON-LINE NA INTERNET; FORNECIMENTO DE RELATÓRIOS DE MARKETING; FORNECIMENTO DE MODELOS PARA PUBLICIDADE; FORNECIMENTO DE MODELOS PARA FINS PROMOCIONAIS; FORNECIMENTO DE INFORMAÇÕES SOBRE MARKETING; FORNECIMENTO DE INFORMAÇÕES PUBLICITÁRIAS; FORNECIMENTO DE INFORMAÇÕES DE MARKETING EMPRESARIAL; MARKETING IMOBILIÁRIO; MARKETING FINANCEIRO; MARKETING DIRETO; MARKETING DIRECIONADO PARA ALVOS ESPECÍFICOS; MARKETING DIRECIONADO; MARKETING DIGITAL; MARKETING DE REFERÊNCIA; MARKETING DE PRODUTOS E SERVIÇOS DETERCEIROS; MARKETING DE PRODUTOS; MARKETING DE BASES DE DADOS; MARKETING DE INTERNET; ORGANIZAÇÃO DE FEIRAS COMERCIAIS PARA USO PUBLICITÁRIO; ORGANIZAÇÃO DE CONCURSOS COM FINS PUBLICITÁRIOS; ORGANIZAÇÃO DE COMPETIÇÕES PARA FINS PUBLICITÁRIOS; ORGANIZAÇÃO DE APRESENTAÇÕES COM FINS PUBLICITÁRIOS; ORGANIZAÇÃO DA PROMOÇÃO DE EVENTOS PARA A ANGARIAÇÃO DE FUNDOS DE BENEFICÊNCIA; OPTIMIZAÇÃO DE TRÁFEGO DE WEBSITES; OPTIMIZAÇÃO DE MOTORES DE BUSCA; NEGÓCIOS PUBLICITÁRIOS, ESPECIALMENTE EM MATÉRIA DE REDES TELEMÁTICAS E TELEFÓNICAS; NEGOCIAÇÃO DE CONTRATOS DE PUBLICIDADE; MEDIAÇÃO DE PUBLICIDADE; MARKETING SOB A FORMA DE EVENTOS; PREPARAÇÃO DE ANÚNCIOS; PLANEAMENTO DE ESTRATÉGIAS DE MARKETING; PESQUISA [INVESTIGAÇÃO] DE MARKETING; OTIMIZAÇÃO DE TRÁFEGO DE WEBSITES; OTIMIZAÇÃO DE MOTORES DE BUSCA PARA PROMOÇÃO DE VENDAS; ORGANIZAÇÃO E REALIZAÇÃO DE EVENTOS PROMOCIONAIS; ORGANIZAÇÃO E REALIZAÇÃO DE EVENTOS DE MARKETING; ORGANIZAÇÃO E REALIZAÇÃO DE ATIVIDADES PUBLICITÁRIAS; ORGANIZAÇÃO E DIREÇÃO DE EVENTOS PROMOCIONAIS DE MARKETING PARA TERCEIROS; ORGANIZAÇÃO E COLOCAÇÃO DE ANÚNCIOS; ORGANIZAÇÃO DE SORTEIOS DE PRÊMIOS PARA FINS PUBLICITÁRIOS; PREPARAÇÃO DE PLANOS DE MARKETING; PREPARAÇÃO DE MATERIAL PUBLICITÁRIO; PREPARAÇÃO DE MATERIAL PROMOCIONAL E MERCHANDISING PARA OS OUTROS; PREPARAÇÃO DE MATERIAL PROMOCIONAL E DE MERCHANDISING PARA TERCEIROS; PREPARAÇÃO DE LISTAS DE ENDEREÇOS PARA SERVIÇOS DE PUBLICIDADE ENDEREÇADA DIRETAMENTE POR CORREIO [SEM SER VENDA]; PREPARAÇÃO DE FOLHETOS PUBLICITÁRIOS; PREPARAÇÃO DE DOCUMENTOS PUBLICITÁRIOS; PREPARAÇÃO DE CONTRATOS PUBLICITÁRIOS PARA OUTROS; PREPARAÇÃO DE CONTRATOS PUBLICITÁRIOS E PROMOCIONAIS PARA OUTROS; PREPARAÇÃO DE COLUNAS PUBLICITÁRIAS; PREPARAÇÃO DE CAMPANHAS PUBLICITÁRIAS; PREPARAÇÃO DE APRESENTAÇÕES AUDIOVISUAIS PARA USO PUBLICITÁRIO; PREPARAÇÃO DE ANÚNCIOS PUBLICITÁRIOS PARA TERCEIROS; PREPARAÇÃO DE ANÚNCIOS PUBLICITÁRIOS; PREPARAÇÃO DE ANÚNCIOS PERSONALIZADOS PARA TERCEIROS; PRODUÇÃO DE ANÚNCIOS CINEMATOGRAFÍCOS; PRODUÇÃO DE ANÚNCIOS; PROCURA DE PATROCÍNIOS; PRESTAÇÃO DE SERVIÇOS DE PUBLICIDADE; PRESTAÇÃO DE INFORMAÇÕES RELACIONADAS COM PUBLICIDADE; PRESTAÇÃO DE INFORMAÇÕES RELACIONADAS COM MARKETING; PRESTAÇÃO DE AVALIAÇÕES DE CONSUMIDORES PARA FINS COMERCIAIS OU PUBLICITÁRIOS; PRESTAÇÃO DE

ASSISTÊNCIA NA ÁREA DA VENDA DE PRODUTOS NO ÂMBITO DE UM CONTRATO DE FRANCHISE; PRESTAÇÃO DE ASSISTÊNCIA NA ÁREA DA COMERCIALIZAÇÃO DE PRODUTOS; PREPARAÇÃO E CONCRETIZAÇÃO DE PLANOS E CONCEITOS DE MEIOS DE COMUNICAÇÃO E DE PUBLICIDADE; PREPARAÇÃO E COLOCAÇÃO DE ANÚNCIOS PUBLICITÁRIOS; PREPARAÇÃO E AFIXAÇÃO DE ANÚNCIOS PARA TERCEIROS; PREPARAÇÃO DE TEXTOS PUBLICITÁRIOS COMERCIAIS; PREPARAÇÃO E AFIXAÇÃO DE ANÚNCIOS EXTERIORES PARA TERCEIROS; PREPARAÇÃO DE PUBLICAÇÕES PUBLICITÁRIAS; PRODUÇÃO DE PUBLICIDADE RADIOFÔNICA; PRODUÇÃO DE PROGRAMAS DE TELEVENDAS; PRODUÇÃO DE MATERIAL PUBLICITÁRIO; PRODUÇÃO DE MATERIAIS E DE ANÚNCIOS PUBLICITÁRIOS; PRODUÇÃO DE MATERIAIS PUBLICITÁRIOS VISUAIS; PRODUÇÃO DE GRAVAÇÕES DE VÍDEO PARA FINS PUBLICITÁRIOS; PRODUÇÃO DE GRAVAÇÕES DE VÍDEO PARA FINS DE MARKETING; PRODUÇÃO DE GRAVAÇÕES DE SOM PARA FINS PUBLICITÁRIOS; PRODUÇÃO DE GRAVAÇÕES DE SOM PARA FINS DE MARKETING; PRODUÇÃO DE FILMES PUBLICITÁRIOS; PRODUÇÃO DE ANÚNCIOS RADIOFÔNICOS; PRODUÇÃO DE ANÚNCIOS PUBLICITÁRIOS INFORMATIVOS (INFOMERCIAIS); PRODUÇÃO DE ANÚNCIOS PUBLICITÁRIOS; PRODUÇÃO DE ANÚNCIOS DE TELEVISÃO E DE RÁDIO; PRODUÇÃO DE ANÚNCIOS DE TELEVISÃO; PROMOÇÃO DE PRODUTOS E SERVIÇOS DE TERCEIROS MEDIANTE A ANGARIAÇÃO DE PATROCINADORES QUE ASSOCIAM OS SEUS PRODUTOS E SERVIÇOS A PROGRAMA DE PRÊMIOS; PROMOÇÃO DE PRODUTOS E SERVIÇOS DE TERCEIROS ATRAVÉS DE UM SISTEMA DE CARTÕES DE FIDELIZAÇÃO; PROMOÇÃO DE PRODUTOS E SERVIÇOS DE TERCEIROS ATRAVÉS DA ANGARIAÇÃO DE PATROCINADORES QUE ASSOCIAM OS SEUS PRODUTOS E SERVIÇOS A ATIVIDADES DESPORTIVAS; PROMOÇÃO DE PRODUTOS E SERVIÇOS DE TERCEIROS ATRAVÉS DA INTERNET; PROMOÇÃO DE PRODUTOS E SERVIÇOS ATRAVÉS DE PATROCÍNIOS DE EVENTOS DESPORTIVOS; PROMOÇÃO DE OBRAS DE ARTE DE TERCEIROS ATRAVÉS DO FORNECIMENTO DE PORTEFÓLIOS ONLINE NUM SÍLIO WEB; PROMOÇÃO DE NEGÓCIOS COMERCIAIS; PROMOÇÃO DE CONCERTOS MUSICAIS; PROMOÇÃO DE COMPETIÇÕES E EVENTOS DESPORTIVOS; PROMOÇÃO DE ACONTECIMENTOS ESPECIAIS; PROMOÇÃO DAS VANTAGENS DAS TECNOLOGIAS DE ILUMINAÇÃO EFICIENTES DO PONTO DE VISTA ENERGÉTICO PARA OS PROFISSIONAIS DO SETOR DA ILUMINAÇÃO; PROMOÇÃO DA VENDA DE SERVIÇOS [EM NOME DE TERCEIROS] MEDIANTE A ORGANIZAÇÃO DE ANÚNCIOS PUBLICITÁRIOS; PROMOÇÃO DA MÚSICA DE TERCEIROS ATRAVÉS DO FORNECIMENTO DE PORTEFÓLIOS EM LINHA NUM SÍLIO WEB; PRODUÇÃO E DISTRIBUIÇÃO DE ANÚNCIOS DE RÁDIO E DE TELEVISÃO; PRODUÇÃO DE VÍDEOS, DISCOS DE VÍDEO DIGITAL E GRAVAÇÕES AUDIOVISUAIS PARA FINS PROMOCIONAIS; PROMOÇÃO DE PRODUTOS E SERVIÇOS DE TERCEIROS ATRAVÉS DE PROGRAMAS DE CARTÕES DE DESCONTO; PROMOÇÃO DE PRODUTOS E SERVIÇOS DE TERCEIROS ATRAVÉS DE REDES INFORMÁTICAS E DE COMUNICAÇÕES; PROMOÇÃO DE PRODUTOS E SERVIÇOS DE TERCEIROS ATRAVÉS DE UMA REDE INFORMÁTICA MUNDIAL; PROMOÇÃO DE PRODUTOS E SERVIÇOS DE TERCEIROS POR MEIO DE UM PROGRAMA DE CLIENTES PREFERENCIAIS; PROMOÇÃO DE SERVIÇOS DE SEGUROS POR CONTA DE OUTREM; PROMOÇÃO DE SERVIÇOS FINANCEIROS E DE SEGUROS, EM NOME DE

TERCEIROS; PROMOÇÃO DE UMA SÉRIE DE FILMES PARA TERCEIROS; PROMOÇÃO DE VENDA DE PRODUTOS E SERVIÇOS DE TERCEIROS POR MEIO DE EVENTOS PROMOCIONAIS; PROMOÇÃO DE VENDA DE ARTIGOS DE MODA ATRAVÉS DE ARTIGOS PROMOCIONAIS EM REVISTAS; PROMOÇÃO DE VENDAS PARA OUTROS EM PONTOS DE COMPRA OU VENDA; PROMOÇÃO DE VENDAS PARA TERCEIROS ATRAVÉS DE SISTEMAS DE SELOS COMERCIAIS; PROMOÇÃO DE PRODUTOS E SERVIÇOS DE TERCEIROS ATRAVÉS DE ANÚNCIOS INFORMATIVOS; PROMOÇÃO DE PRODUTOS E SERVIÇOS DE TERCEIROS ATRAVÉS DE ANÚNCIOS EM WEBSITES DA INTERNET; PROMOÇÃO DE PRODUTOS E SERVIÇOS ATRAVÉS DE PATROCÍNIO DE EVENTOS DESPORTIVOS INTERNACIONAIS; PROMOÇÃO DE PRODUTOS E SERVIÇOS ATRAVÉS DE PATROCÍNIO DE EVENTOS DESPORTIVOS; PUBLICAÇÃO DE MATERIAL IMPRESSO PARA FINS DE PUBLICIDADE EM FORMATO ELECTRÓNICO; PUBLICAÇÃO DE MATERIAL IMPRESSO PARA FINS DE PUBLICIDADE; PUBLICAÇÃO DE LITERATURA NO DOMÍNIO DA PUBLICIDADE; PUBLICAÇÃO DE FOLHETOS PUBLICITÁRIOS; PROMOÇÃO, PUBLICIDADE E MARKETING EM WEBSITES; PROMOÇÃO, PUBLICIDADE E MARKETING DE PÁGINAS ONLINE; PROMOÇÃO ON-LINE DE REDES INFORMÁTICAS E WEBSITES; PROMOÇÃO INFORMATIZADA DE EMPRESAS; PROMOÇÃO DOS PRODUTOS E SERVIÇOS DE TERCEIROS ATRAVÉS DA ANGARIAÇÃO DE PATROCINADORES PARA ASSOCIAREM OS SEUS PRODUTOS E SERVIÇOS A COMPETIÇÕES DESPORTIVAS; PROMOÇÃO DOS BENS E SERVIÇOS DE TERCEIROS; PROMOÇÃO DE VENDAS USANDO A MEIOS AUDIOVISUAIS; PROMOÇÃO DE VENDAS [PRESTADA A TERCEIROS]; PROMOÇÃO [PUBLICIDADE] DE VIAGENS; PROMOÇÃO [PUBLICIDADE] DE NEGÓCIOS COMERCIAIS; PROMOÇÃO [PUBLICIDADE] DE CONCERTOS; PUBLICIDADE DE FILMES CINEMATOGRAFICOS; PUBLICIDADE DE BENS IMOBILIÁRIOS COMERCIAIS OU RESIDENCIAIS; PUBLICIDADE DE CINEMAS; PUBLICIDADE DE AUTOMÓVEIS PARA A VENDA ATRAVÉS DA INTERNET; PUBLICIDADE COM MECANISMOS DE RESPOSTA DIRETA; PUBLICIDADE ATRAVÉS DE TODOS OS MEIOS DE COMUNICAÇÃO PÚBLICOS; PUBLICIDADE ATRAVÉS DE MEIOS ELECTRÓNICOS E ESPECIFICAMENTE PELA INTERNET; PUBLICIDADE A FILMES CINEMATOGRAFICOS; PUBLICIDADE; PUBLICAÇÃO ELECTRÓNICA DE MATERIAL IMPRESSO PARA FINS PUBLICITÁRIOS; PUBLICAÇÃO E ATUALIZAÇÃO DE TEXTOS PUBLICITÁRIOS; PUBLICAÇÃO DE TEXTOS PUBLICITÁRIOS; PUBLICAÇÃO DE MATÉRIAS E TEXTOS PUBLICITÁRIOS; PUBLICAÇÃO DE MATERIAL PUBLICITÁRIO ON-LINE; PUBLICAÇÃO DE MATERIAL PUBLICITÁRIO; PUBLICIDADE E ANÚNCIOS NA RÁDIO; PUBLICIDADE E MARKETING; PUBLICIDADE EM IMPRENSA POPULAR E PROFISSIONAL; PUBLICIDADE EM LINHA EM REDES DE COMUNICAÇÕES INFORMÁTICAS; PUBLICIDADE EM PAINÉIS ELECTRÓNICOS; PUBLICIDADE EM PARTICULAR SERVIÇOS DE PROMOÇÃO DE PRODUTOS; PUBLICIDADE EM PERIÓDICOS, BROCHURAS E JORNAIS; PUBLICIDADE EM REVISTAS; PUBLICIDADE EXTERIOR; PUBLICIDADE, INCLUINDO A PROMOÇÃO DE PRODUTOS E SERVIÇOS DE TERCEIROS ATRAVÉS DE ACORDOS COM PATROCINADORES E ACORDOS DE LICENCIAMENTO RELACIONADOS COM EVENTOS DESPORTIVOS INTERNACIONAIS; PUBLICIDADE, INCLUINDO PUBLICIDADE ONLINE EM REDES INFORMÁTICAS; PUBLICIDADE DE WEBSITES COMERCIAIS; PUBLICIDADE DE SERVIÇOS DE

OUTROS VENDEDORES, PERMITINDO AOS CLIENTES VER E COMPARAR COMODAMENTE OS MESMOS; PUBLICIDADE DE PRODUTOS E SERVIÇOS DE VENDEDORES ON-LINE ATRAVÉS DE UM GUIA PESQUISÁVEL ON-LINE; PUBLICIDADE DE PRODUTOS DE OUTROS VENDEDORES, PERMITINDO AOS CLIENTES VER E COMPARAR CONVENIENTEMENTE OS PRODUTOS DESSES VENDEDORES; PUBLICIDADE PARA TERCEIROS NA INTERNET; PUBLICIDADE PELA TELEVISÃO; PUBLICIDADE POR BANNERS; PUBLICIDADE POR MARKETING DIRETO; PUBLICIDADE POR TRANSMISSÃO DE ANÚNCIOS ONLINE PARA TERCEIROS ATRAVÉS DE REDES DE COMUNICAÇÕES ELECTRÓNICAS; PUBLICIDADE POR VIA DE REDES TELEFÓNICAS MÓVEIS; PUBLICIDADE PROMOCIONAL PARA PROJETOS DE EXPLORAÇÃO; PUBLICIDADE PROMOCIONAL RELACIONADA COM INSTRUÇÃO FILOSÓFICA; PUBLICIDADE PROMOCIONAL VIA TELEFONE; PUBLICIDADE RADIOFÓNICA; PUBLICIDADE RADIOFÓNICA E TELEVISIVA; PUBLICIDADE ONLINE POR VIA DE REDES DE COMUNICAÇÕES INFORMÁTICAS; PUBLICIDADE ONLINE NUMA REDE INFORMÁTICA; PUBLICIDADE NO CINEMA; PUBLICIDADE NA ÁREA DE TURISMO E VIAGENS; REALIZAÇÃO DE FILMES PUBLICITÁRIOS; RECOLHA DE INFORMAÇÃO RELACIONADA COM PUBLICIDADE; REDAÇÃO DE ARGUMENTOS PARA FINS PUBLICITÁRIOS; REDAÇÃO DE GUIÕES PARA USO PUBLICITÁRIO; REDAÇÃO DE PUBLICIDADE; REDAÇÃO DE TEXTOS PUBLICITÁRIOS; RELAÇÕES PÚBLICAS; REPRODUÇÃO DE MATERIAL PUBLICITÁRIO; SERVIÇOS DE AGÊNCIA DE PUBLICIDADE; SERVIÇOS DE AGÊNCIA PARA PROMOÇÃO DE PERSONALIDADES DESPORTIVAS; SERVIÇOS DE AGÊNCIAS DE MODELOS PARA FINS DE PROMOÇÃO DE VENDAS; PUBLICITÁRIOS (PUBLICAÇÃO DE TEXTOS -); PUBLICIDADE RELACIONADA COM TRANSPORTE E ENTREGA; PUBLICIDADE RELACIONADA COM PRODUTOS FARMACÉUTICOS E PRODUTOS DE IMAGIOLOGIA IN VIVO; SERVIÇOS DE AGÊNCIAS DE MODELOS PARA FINS DE PUBLICIDADE; SERVIÇOS DE AGÊNCIAS DE MODELOS RELACIONADOS COM PROMOÇÕES DE VENDAS; SERVIÇOS DE AGÊNCIAS DE PUBLICIDADE; SERVIÇOS DE AGÊNCIAS PUBLICITÁRIAS; SERVIÇOS DE ANÚNCIOS CLASSIFICADOS; SERVIÇOS DE ANÚNCIOS PARA FINS DE PUBLICIDADE; SERVIÇOS DE AQUISIÇÃO DE ESPAÇOS EM MEIOS DE COMUNICAÇÃO; SERVIÇOS DE AVALIAÇÃO DE MARCAS; SERVIÇOS DE CORRESPONDÊNCIA DE REDES PUBLICITÁRIAS EM LINHA PARA A LIGAÇÃO DE PUBLICITÁRIOS A SÍTIOS WEB; SERVIÇOS DE CÂMARA DE COMÉRCIO PARA PROMOÇÃO DE EMPRESAS; SERVIÇOS DE CÂMARA DE COMÉRCIO PARA PROMOÇÃO DO COMÉRCIO; SERVIÇOS DE AGÊNCIAS DE MODELOS NA ÁREA DA PUBLICIDADE; SERVIÇOS DE AGÊNCIAS DE MARKETING; SERVIÇOS DE AGÊNCIAS DE MODELOS; SERVIÇOS DE CONSULTORIA, ACONSELHAMENTO E ASSISTÊNCIA EM PUBLICIDADE, MARKETING E PROMOÇÃO; SERVIÇOS DE MARKETING; SERVIÇOS DE MANEQUINS PARA FINS PUBLICITÁRIOS OU DE PROMOÇÃO DE VENDAS; SERVIÇOS DE LANÇAMENTO DE PRODUTOS; SERVIÇOS DE INFORMAÇÃO RELACIONADOS COM PUBLICIDADE; SERVIÇOS DE IDENTIDADE DE EMPRESAS; SERVIÇOS DE GESTÃO DE COMUNIDADES EM LINHA; SERVIÇOS DE FRANCHISING RELACIONADOS COM A PRESTAÇÃO DE ASSISTÊNCIA EM MATÉRIA DE MARKETING; SERVIÇOS DE EXPOSIÇÃO E EXIBIÇÃO COMERCIAL; SERVIÇOS DE ESTRATÉGIA DA MARCA; SERVIÇOS DE DIVULGAÇÃO PRESTADOS POR BLOGGERS; SERVIÇOS DE DIVULGAÇÃO

RELACIONADOS COM EVENTOS DE DESPORTOS ELETRÓNICOS; SERVIÇOS DE DESENVOLVIMENTO DE PLANOS DE MARKETING CRIATIVOS; SERVIÇOS DE CRIAÇÃO DE MARCAS (PUBLICIDADE E PROMOÇÃO); SERVIÇOS DE CRIAÇÃO DE MARCAS; SERVIÇOS DE FEIRAS E EXPOSIÇÕES COMERCIAIS; SERVIÇOS DE MARKETING RELACIONADOS COM EVENTOS DE DESPORTOS ELETRÓNICOS; SERVIÇOS DE MARKETING PROMOCIONAL, ATRAVÉS DE MEIOS AUDIOVISUAIS; SERVIÇOS DE MARKETING PRESTADOS POR MEIO DE REDES DIGITAIS; SERVIÇOS DE MARKETING NO ÂMBITO DE VIAGENS; SERVIÇOS DE MARKETING NO ÂMBITO DE RESTAURANTES; SERVIÇOS DE MARKETING NO ÂMBITO DA ODONTOLOGIA; SERVIÇOS DE MARKETING NO DOMÍNIO DA OTIMIZAÇÃO DE TRÁFEGO DE WEBSITES; SERVIÇOS DE MARKETING EMPRESARIAL; SERVIÇOS DE MARKETING IMOBILIÁRIO; SERVIÇOS DE MARKETING EM MOTORES DE BUSCA; SERVIÇOS DE MARKETING DIRETO; SERVIÇOS DE MARKETING AFILIADO; SERVIÇOS DE MARKETING DE INTERNET; SERVIÇOS DE MARKETING DE NEGÓCIOS COMERCIAIS; SERVIÇOS DE MARKETING DE REFERÊNCIA; SERVIÇOS DE PROMOÇÃO DE VENDAS EM NOME DE TERCEIROS; SERVIÇOS DE PROMOÇÃO; SERVIÇOS DE PROMOÇÃO COMERCIAL; SERVIÇOS DE MERCHANDISING; SERVIÇOS DE MARKETING TELEFÓNICO [SEM SER VENDA]; SERVIÇOS DE PROGRAMAS DE FIDELIZAÇÃO, INCENTIVO E OFERTA; SERVIÇOS DE PUBLICIDADE; SERVIÇOS DE PUBLICIDADE DIGITAL; SERVIÇOS DE PUBLICIDADE E MARKETING; SERVIÇOS DE PUBLICIDADE E PROMOCIONAIS; SERVIÇOS DE PUBLICIDADE E PROMOÇÃO; SERVIÇOS DE PROMOÇÃO DE VENDAS; SERVIÇOS DE PUBLICIDADE GRÁFICA; SERVIÇOS DE PUBLICIDADE NA IMPRENSA; SERVIÇOS DE PUBLICIDADE PROMOCIONAL; SERVIÇOS DE PUBLICIDADE PRESTADOS ATRAVÉS DA INTERNET; SERVIÇOS DE PUBLICIDADE PARA A PROMOÇÃO DO COMÉRCIO ELETRÓNICO; SERVIÇOS DE PUBLICIDADE PARA A PROMOÇÃO DA CORRETAGEM DE AÇÕES E OUTROS TÍTULOS; SERVIÇOS DE PUBLICIDADE E MARKETING EM LINHA; SERVIÇOS DE PUBLICIDADE E MARKETING FORNECIDOS ATRAVÉS DE BLOGUES; SERVIÇOS DE PUBLICIDADE E MARKETING FORNECIDOS ATRAVÉS DE CANAIS DE COMUNICAÇÃO; SERVIÇOS DE PUBLICIDADE PARA OUTROS; SERVIÇOS DE PUBLICIDADE RELACIONADOS COM JORNAIS; SERVIÇOS DE TELEMARKETING; SERVIÇOS DE REDACTORES PARA FINS PUBLICITÁRIOS; SERVIÇOS PUBLICITÁRIOS; SERVIÇOS PUBLICITÁRIOS NO EXTERIOR

(591)
(540)

HIPER OFERTAS

(210) **663080** MNA
(220) 2021.04.07
(300)
(730) **PT JOSÉ CARLOS NAZARETH DA SILVA**
(511) 36 SERVIÇOS IMOBILIÁRIOS
(591)
(540)



(531) 7.1.24

(210) **663081** MNA
(220) 2021.04.07
(300)
(730) **PT CATARINA DE MONTENEGRO GIRÃO**
(511) 35 SERVIÇOS DE COMÉRCIO A RETALHO ATRAVÉS DE ENCOMENDA POR CORRESPONDÊNCIA RELACIONADOS COM ACESSÓRIOS DE VESTUÁRIO
(591)
(540)

CARLOTTA

(210) **663082** MNA
(220) 2021.04.07
(300)
(730) **PT PAULO ALBUQUERQUE**
(511) 42 SERVIÇOS DE CONSULTORIA INFORMÁTICA; CONSULTORIA INFORMÁTICA; CONSULTORIA EM TECNOLOGIA INFORMÁTICA; SERVIÇOS DE CONSULTORIA E INFORMAÇÃO EM PROGRAMAÇÃO INFORMÁTICA; SERVIÇOS DE CONSULTORIA EM MATÉRIA DE PROGRAMAÇÃO INFORMÁTICA; CONSULTORIA EM PROGRAMAS DE BASES DE DADOS INFORMÁTICAS; CONSULTORIA EM MATÉRIA DE CONCEÇÃO E DESENVOLVIMENTO DE PROGRAMAS DE BASES DE DADOS INFORMÁTICAS; SERVIÇOS DE CONSULTORIA NO DOMÍNIO DA SEGURANÇA INFORMÁTICA
(591)
(540)

EEVEE CONSULTING

(210) **663084** MNA
(220) 2021.04.07
(300)
(730) **PT ANTONIO MANUEL FERREIRA ESTEVES**
(511) 40 TRANSFORMAÇÃO DE ALIMENTOS; PROCESSAMENTO DE PRODUTOS ALIMENTÍCIOS PARA USO NA FABRICAÇÃO
43 SERVIÇOS DE FORNECIMENTO DE ALIMENTOS E BEBIDAS; ALOJAMENTO TEMPORÁRIO
(591)
(540)

GASTROBAR 88 / HOTEL DA VILA ALOJAMENTO LOCAL

(210) **663085** MNA
 (220) 2021.04.07
 (300)
 (730) **PT ROBERT LOUIS MARIE BERNARD DELIN**
 (511) 43 FORNECIMENTO DE ALOJAMENTO TEMPORÁRIO
 (591)
 (540)

BARRINGTON'S

(210) **663087** MNA
 (220) 2021.04.07
 (300)
 (730) **PT PATRÍCIA SORAIA BATISTA DA SILVA**
 (511) 03 AGENTES DE LIMPEZA PARA USO DOMÉSTICO;
 SPRAYS PERFUMADOS PARA REFRESCAR TECIDOS
 04 VELAS PERFUMADAS
 21 DIFUSORES DE FRAGRÂNCIAS [RECIPIENTES];
 PANOS DE LIMPEZA; AMBIENTADORES PARA USO
 DOMÉSTICO
 (591) CIAN;MAGENTA;AMARELO;PRETO;
 (540)



Dona de Casa Inspirada
 Por Patrícia da Silva

(531) 1.15.21

(210) **663089** MNA
 (220) 2021.04.07
 (300)
 (730) **PT ISABELA CARDINALI TELO**
 (511) 20 EXPOSITORES DE VENDAS
 41 ENTRETENIMENTO SOB A FORMA DE
 ESPETÁCULOS DE CIRCO
 (591)
 (540)

CIRCUS OF HORROR

(210) **663090** MNA
 (220) 2021.04.07
 (300)
 (730) **PT JOÃO PEDRO CORREIA RAPOSO DE MEDEIROS**
 (511) 25 VESTUÁRIO; PARTES DE VESTUÁRIO, CALÇADO E
 CHAPELARIA; CHAPELARIA; CALÇADO; ARTIGOS
 DE CHAPELARIA
 (591)
 (540)

JUAN TOUCAN

(210) **663091** MNA
 (220) 2021.04.07
 (300)
 (730) **PT MANUEL DA ROCHA E SOUSA**
 (511) 36 SERVIÇOS IMOBILIÁRIOS
 (591)
 (540)

FERREIRA E SOUSA IMOBILIÁRIA

(210) **663092** MNA
 (220) 2021.04.07
 (300)
 (730) **PT MANUEL DA ROCHA E SOUSA**
 (511) 36 SERVIÇOS IMOBILIÁRIOS
 (591)
 (540)

BATIPLUS

(210) **663093** MNA
 (220) 2021.04.07
 (300)
 (730) **PT MANUEL DA ROCHA E SOUSA**
 (511) 36 SERVIÇOS IMOBILIÁRIOS
 (591)
 (540)

2CC

(210) **663094** MNA
 (220) 2021.04.07
 (300)
 (730) **PT MANUEL DA ROCHA E SOUSA**
 (511) 36 SERVIÇOS IMOBILIÁRIOS
 (591)

(540)

COFRAMINHO(210) **663095** MNA

(220) 2021.04.07

(300)

(730) **PT JOÃO PEDRO OLIVEIRA DA SILVA**

(511) 33 VINHOS; VINHOS GENEROSOS; VINHOS FORTIFICADOS; VINHOS ESPUMANTES; VINHOS ROSÉ; VINHOS DOCES; VINHOS ALCOÓLICOS; VINHOS PARA COZINHAR; VINHO BRANCO; VINHO TINTO; VINHO

(591)

(540)

TJ(210) **663096** MNA

(220) 2021.04.07

(300)

(730) **PT AMANDA MOTA**(511) 05 SUPLEMENTOS E PREPARAÇÕES DIETÉTICOS
41 EDUCAÇÃO FÍSICA; SERVIÇOS DE EDUCAÇÃO FÍSICA [MANUTENÇÃO DA FORMA FÍSICA]; INSTRUÇÃO DE EDUCAÇÃO FÍSICA; SERVIÇOS DE EDUCAÇÃO FÍSICA; EDUCAÇÃO EM MATÉRIA DE SAÚDE; FORNECIMENTO DE INSTALAÇÕES PARA EDUCAÇÃO FÍSICA; SERVIÇOS DE EDUCAÇÃO FÍSICA ASSISTIDA POR COMPUTADOR; SERVIÇOS DE EDUCAÇÃO RELACIONADOS COM MANUTENÇÃO DA FORMA FÍSICA; DISPONIBILIZAÇÃO DE INFORMAÇÃO SOBRE EDUCAÇÃO FÍSICA ATRAVÉS DE UM SITE ONLINE

(591)

(540)

PROJETO SAÚDAVEL PARA SEMPRE(210) **663097** MNA

(220) 2021.04.07

(300)

(730) **PT MANUEL DA ROCHA E SOUSA**

(511) 36 SERVIÇOS IMOBILIÁRIOS

(591)

(540)

SOUJOPER(210) **663098** MNA

(220) 2021.04.07

(300)

(730) **PT MIGUEL MARTIN WILLIAM DE MUYNCK**

(511) 32 CERVEJA E PRODUTOS DE CERVEJARIA

(591)

(540)

PENINA WHITE PEARL(210) **663099** MNA

(220) 2021.04.07

(300)

(730) **PT RODRIGO CASTRO MOÇA - IMPRESSÃO DE ETIQUETAS, LDA.**(511) 16 ETIQUETAS ADESIVAS IMPRESSAS
40 IMPRESSÃO

(591)

(540)



LABEL & PACKAGE PRINTING

(531) 27.5.10 ; 27.5.17

(210) **663100** MNA

(220) 2021.04.07

(300)

(730) **PT MANUEL DA ROCHA E SOUSA**

(511) 36 SERVIÇOS IMOBILIÁRIOS

(591)

(540)

BUILD FOR INVESTMENTS(210) **663101** MNA

(220) 2021.04.07

(300)

(730) **PT ELEMENTO EXACTO UNIP. LDA.**

(511) 36 CONSULTAS IMOBILIÁRIAS; AVALIAÇÕES IMOBILIÁRIAS; AGÊNCIAS IMOBILIÁRIAS; AVALIAÇÃO DE PROPRIEDADES IMOBILIÁRIAS; GESTÃO DE PROPRIEDADES IMOBILIÁRIAS; SERVIÇOS FINANCEIROS RELACIONADOS COM PROPRIEDADES IMOBILIÁRIAS; AGÊNCIAS DE ALUGUER DE ALOJAMENTOS [PROPRIEDADES IMOBILIÁRIAS]

(591)

(540)

INC.IMO

(210) **663102** MNA
 (220) 2021.04.07
 (300)
 (730) PT QUINTA DE JUGAIS - COMÉRCIO DE
 PRODUTOS ALIMENTARES, LDA.

(511) 30 BEBIDAS À BASE DE CACAU; BEBIDAS À BASE DE CHOCOLATE; BEBIDAS À BASE DE CHOCOLATE COM LEITE; BEBIDAS COM AROMA DE CHOCOLATE; BEBIDAS COM BASE DE CACAU; BEBIDAS COM BASE DE CHOCOLATE; BEBIDAS COM SABOR A CHOCOLATE; BEBIDAS CONSTITUÍDAS PRINCIPALMENTE POR CACAU; BEBIDAS CONSTITUÍDAS PRINCIPALMENTE POR CHOCOLATE; BEBIDAS CONTENDO CACAU; BEBIDAS CONTENDO CHOCOLATE; BEBIDAS DE CACAU; BEBIDAS DE CACAU COM LEITE; BEBIDAS DE CHOCOLATE COM LEITE; BEBIDAS EM PÓ QUE CONTÊM CACAU; BEBIDAS FEITAS DE CACAU; BEBIDAS FEITAS DE CHOCOLATE; BEBIDAS GASEIFICADAS COM CAFÉ, CACAU OU CHOCOLATE; BEBIDAS GASEIFICADAS À BASE DE CAFÉ, CACAU OU CHOCOLATE; BEBIDAS LÁCTEAS CONTENDO CHOCOLATE; BEBIDAS PREPARADAS A PARTIR DE CACAU; BEBIDAS PREPARADAS COM CACAU E À BASE DE CACAU; CACAU; CACAU EM PÓ; CACAU [TORRADO, EM PÓ, GRANULADO OU EM BEBIDAS]; CACAU EM PÓ INSTANTÂNEO; CACAU PARA USO EM BEBIDAS; CAFÉ COM CHOCOLATE; CHOCOLATE; CHOCOLATE DE LEITE; CHOCOLATE EM PÓ; CHOCOLATE PARA BEBER; CHOCOLATE QUENTE; CHOCOLATE QUENTE VEGANO; CHOCOLATE SEM LEITE; CHOCOLATES; CHOCOLATES DE LEITE; EXTRATOS DE CACAU PARA CONSUMO HUMANO; EXTRATOS DE CACAU UTILIZADOS COMO AROMAS EM BEBIDAS; EXTRATOS DE CHOCOLATE; EXTRATOS DE CHOCOLATE PARA PREPARAÇÃO DE BEBIDAS; MISTURAS DE CACAU; MISTURAS DE CAFÉ DE MALTE COM CACAU; PREPARAÇÕES À BASE DE CACAU; PÓS DE CHOCOLATE PARA FAZER BEBIDAS; PREPARAÇÕES DE CACAU; PREPARAÇÕES DE CACAU EM PÓ PARA USO NA PREPARAÇÃO DE BEBIDAS; PREPARAÇÕES DE CACAU PARA USO NO FABRICO DE BEBIDAS; PREPARAÇÕES PARA A CONFEÇÃO DE BEBIDAS À BASE DE CACAU; PREPARAÇÕES PARA A CONFEÇÃO DE BEBIDAS À BASE DE CHOCOLATE; PREPARAÇÕES PARA BEBIDAS DE CHOCOLATE; PREPARAÇÕES PARA BEBIDAS DE CHOCOLATE COM SABOR A BANANA; PREPARAÇÕES PARA BEBIDAS DE CHOCOLATE COM SABOR A CAFÉ MOCA; PREPARAÇÕES PARA BEBIDAS DE CHOCOLATE COM SABOR A CARAMELO; PREPARAÇÕES PARA BEBIDAS DE CHOCOLATE COM SABOR A FRUTOS SECOS; PREPARAÇÕES PARA BEBIDAS DE CHOCOLATE COM SABOR A LARANJA; PREPARAÇÕES PARA BEBIDAS DE CHOCOLATE COM SABOR AMENTA; PREPARAÇÕES PARA FAZER BEBIDAS COM SABOR A CHOCOLATE; PRODUTOS DE CACAU

(591)
 (540)

CACAU PRINCIPE

(210) **663103** MNA
 (220) 2021.04.07
 (300)
 (730) PT ATUAL INVEST, LDA

(511) 36 AGÊNCIA IMOBILIÁRIA; MEDIAÇÃO IMOBILIÁRIA; GESTÃO IMOBILIÁRIA; SERVIÇOS DE AGÊNCIAS IMOBILIÁRIAS RELATIVOS À COMPRA E VENDA DE IMÓVEIS; ARRENDAMENTO DE IMÓVEIS

(591)
 (540)



(531) 7.1.24 ; 27.5.10

(210) **663104** MNA
 (220) 2021.04.07
 (300)
 (730) PT ANGELA FLORA GOMES RODRIGUES

(511) 24 TOALHAS; TOALHAS TURCAS; TOALHAS [TÊXTEIS]; TOALHAS DE GOLFE; TOALHAS DE BANHO; TOALHAS DE ROSTO; TOALHAS DE MÃO; TOALHAS COM CAPUZ; TOALHAS DE PRAIA; MATERIAL DE TOALHAS; EDREDÕES; EDREDÕES ACOLCHOADOS; EDREDÕES [CAPAS]; EDREDÕES [COLCHAS]; EDREDÕES (MANTAS); EDREDÕES PARA FUTONS; CAPAS PARA EDREDÕES; EDREDÕES PARA CAMAS; EDREDÕES COM ENCHIMENTO DE PENUGEM; EDREDÕES COM ENCHIMENTO DE PENAS; EDREDÕES COM ENCHIMENTO DE SEDA; CAPAS EM MATÉRIAS TÊXTEIS PARA EDREDÕES; EDREDÕES COM ENCHIMENTO DE MATERIAL ACOLCHOADO; EDREDÕES COM ENCHIMENTO A METADE COM PENUGEM; CAPAS PARA EDREDÕES E COLCHAS DE PENAS; EDREDÕES COM ENCHIMENTO DE PENAS DE GANSO; EDREDÕES COM ENCHIMENTO DE PENUGEM DE GANSO; EDREDÕES COM ENCHIMENTO DE MATERIAIS DE ESTOFAMENTO SINTÉTICO; ALMOFADAS DECORATIVAS; COBERTURAS PARA ALMOFADAS; CAPAS PARA ALMOFADAS; TECIDOS PARA FORRAR ALMOFADAS; LENÇÓIS; LENÇÓIS AJUSTÁVEIS; LENÇÓIS [TECIDOS]; SANEFAS, LENÇÓIS; LENÇÓIS DE CAMA; LENÇÓIS DE BANHO; LENÇÓIS PARA BERÇOS; LENÇÓIS DE PAPEL; LENÇÓIS DE PLÁSTICO [SEM SER LENÇÓIS PARA INCONTINENTES]; LENÇÓIS DE CAMA LISOS; TOALHAS E LENÇÓIS DE BANHO; LENÇÓIS DE CAMA COM RODAPÉ; LENÇÓIS COM FOLHO DE RODAPÉ; LENÇÓIS EM LONA PARA DIVISÓRIAS; LENÇÓIS DE BANHO (TOALHAS); LENÇÓIS EM MATÉRIAS TÊXTEIS

(591)
 (540)



(531) 5.5.16 ; 27.5.10

AUTENTIC CHOCOLATE

(210) **663105** MNA
 (220) 2021.04.07
 (300)
 (730) PT QUINTA DE JUGAIS - COMÉRCIO DE PRODUTOS ALIMENTARES, LDA.

(511) 30 BEBIDAS À BASE DE CACAU; BEBIDAS À BASE DE CHOCOLATE; BEBIDAS À BASE DE CHOCOLATE COM LEITE; BEBIDAS COM AROMA DE CHOCOLATE; BEBIDAS COM BASE DE CACAU; BEBIDAS COM BASE DE CHOCOLATE; BEBIDAS COM SABOR A CHOCOLATE; BEBIDAS CONSTITUÍDAS PRINCIPALMENTE POR CACAU; BEBIDAS CONSTITUÍDAS PRINCIPALMENTE POR CHOCOLATE; BEBIDAS CONTENDO CACAU; BEBIDAS CONTENDO CHOCOLATE; BEBIDAS DE CACAU; BEBIDAS DE CACAU COM LEITE; BEBIDAS DE CHOCOLATE COM LEITE; BEBIDAS EM PÓ QUE CONTÊM CACAU; BEBIDAS FEITAS DE CACAU; BEBIDAS FEITAS DE CHOCOLATE; BEBIDAS GASEIFICADAS COM CAFÉ, CACAU OU CHOCOLATE; BEBIDAS GASEIFICADAS À BASE DE CAFÉ, CACAU OU CHOCOLATE; BEBIDAS LÁCTEAS CONTENDO CHOCOLATE; BEBIDAS PREPARADAS A PARTIR DE CACAU; BEBIDAS PREPARADAS COM CACAU E À BASE DE CACAU; CACAU; CACAU EM PÓ; CACAU [TORRADO, EM PÓ, GRANULADO OU EM BEBIDAS]; CACAU EM PÓ INSTANTÂNEO; CACAU PARA USO EM BEBIDAS; CAFÉ COM CHOCOLATE; CHOCOLATE; CHOCOLATE DE LEITE; CHOCOLATE EM PÓ; CHOCOLATE PARA BEBER; CHOCOLATE QUENTE; CHOCOLATE QUENTE VEGANO; CHOCOLATE SEM LEITE; CHOCOLATES; CHOCOLATES DE LEITE; EXTRATOS DE CACAU UTILIZADOS COMO AROMAS EM BEBIDAS; EXTRATOS DE CHOCOLATE; EXTRATOS DE CHOCOLATE PARA PREPARAÇÃO DE BEBIDAS; LEITE (CACAU COM -); MISTURAS DE CAFÉ DE MALTE COM CACAU; MISTURAS DE CACAU; PASTA DE CACAU PARA BEBER; PREPARAÇÕES À BASE DE CACAU; PÓS DE CHOCOLATE PARA FAZER BEBIDAS; PREPARAÇÕES DE CACAU; PREPARAÇÕES DE CACAU EM PÓ PARA USO NA PREPARAÇÃO DE BEBIDAS; PREPARAÇÕES DE CACAU PARA USO NO FABRICO DE BEBIDAS; PREPARAÇÕES PARA A CONFEÇÃO DE BEBIDAS À BASE DE CACAU; PREPARAÇÕES PARA A CONFEÇÃO DE BEBIDAS À BASE DE CHOCOLATE; PREPARAÇÕES PARA BEBIDAS DE CHOCOLATE; PREPARAÇÕES PARA BEBIDAS DE CHOCOLATE COM SABOR A BANANA; PREPARAÇÕES PARA BEBIDAS DE CHOCOLATE COM SABOR A CAFÉ MOCA; PREPARAÇÕES PARA BEBIDAS DE CHOCOLATE COM SABOR A CARAMELO; PREPARAÇÕES PARA BEBIDAS DE CHOCOLATE COM SABOR A FRUTOS SECOS; PREPARAÇÕES PARA BEBIDAS DE CHOCOLATE COM SABOR A LARANJA; PREPARAÇÕES PARA BEBIDAS DE CHOCOLATE COM SABOR A MENTA; PREPARAÇÕES PARA FAZER BEBIDAS COM SABOR A CHOCOLATE; PRODUTOS DE CACAU

(591)
 (540)

(210) **663106** MNA
 (220) 2021.04.07
 (300)
 (730) PT QUINTA DE JUGAIS - COMÉRCIO DE PRODUTOS ALIMENTARES, LDA.

(511) 30 BEBIDAS ALIMENTARES DE CHOCOLATE, NÃO SENDO LÁCTEAS NEM À BASE DE VEGETAIS; BEBIDAS À BASE DE CACAU; BEBIDAS À BASE DE CHOCOLATE; BEBIDAS À BASE DE CHOCOLATE COM LEITE; BEBIDAS COM AROMA DE CHOCOLATE; BEBIDAS COM BASE DE CACAU; BEBIDAS COM BASE DE CHOCOLATE; BEBIDAS COM SABOR A CHOCOLATE; BEBIDAS CONSTITUÍDAS PRINCIPALMENTE POR CACAU; BEBIDAS CONSTITUÍDAS PRINCIPALMENTE POR CHOCOLATE; BEBIDAS CONTENDO CACAU; BEBIDAS CONTENDO CHOCOLATE; BEBIDAS DE CACAU; BEBIDAS DE CACAU COM LEITE; BEBIDAS DE CHOCOLATE COM LEITE; BEBIDAS EM PÓ QUE CONTÊM CACAU; BEBIDAS FEITAS DE CACAU; BEBIDAS FEITAS DE CHOCOLATE; BEBIDAS GASEIFICADAS COM CAFÉ, CACAU OU CHOCOLATE; BEBIDAS GASEIFICADAS À BASE DE CAFÉ, CACAU OU CHOCOLATE; BEBIDAS LÁCTEAS CONTENDO CHOCOLATE; BEBIDAS PREPARADAS A PARTIR DE CACAU; BEBIDAS PREPARADAS COM CACAU E À BASE DE CACAU; CACAU; CACAU EM PÓ; CACAU [TORRADO, EM PÓ, GRANULADO OU EM BEBIDAS]; CACAU EM PÓ INSTANTÂNEO; CACAU PARA USO EM BEBIDAS; CHOCOLATE; CHOCOLATE DE LEITE; CHOCOLATE EM PÓ; CHOCOLATE PARA BEBER; CHOCOLATE QUENTE; CHOCOLATE QUENTE VEGANO; CHOCOLATE SEM LEITE; CHOCOLATES; CHOCOLATES DE LEITE; EXTRATOS DE CHOCOLATE; EXTRATOS DE CHOCOLATE PARA PREPARAÇÃO DE BEBIDAS; LEITE (CACAU COM -); MISTURAS DE CACAU; MISTURAS DE CAFÉ DE MALTE COM CACAU; PASTA DE CACAU PARA BEBER; PREPARAÇÕES À BASE DE CACAU; PÓS DE CHOCOLATE PARA FAZER BEBIDAS; PREPARAÇÕES DE CACAU; PREPARAÇÕES DE CACAU EM PÓ PARA USO NA PREPARAÇÃO DE BEBIDAS; PREPARAÇÕES DE CACAU PARA USO NO FABRICO DE BEBIDAS; PREPARAÇÕES PARA A CONFEÇÃO DE BEBIDAS À BASE DE CACAU; PREPARAÇÕES PARA A CONFEÇÃO DE BEBIDAS À BASE DE CHOCOLATE; PREPARAÇÕES PARA BEBIDAS DE CHOCOLATE; PREPARAÇÕES PARA BEBIDAS DE CHOCOLATE COM SABOR A BANANA; PREPARAÇÕES PARA BEBIDAS DE CHOCOLATE COM SABOR A CAFÉ MOCA; PREPARAÇÕES PARA BEBIDAS DE CHOCOLATE COM SABOR A CARAMELO; PREPARAÇÕES PARA BEBIDAS DE CHOCOLATE COM SABOR A FRUTOS SECOS; PREPARAÇÕES PARA BEBIDAS DE CHOCOLATE COM SABOR A LARANJA; PREPARAÇÕES PARA BEBIDAS DE CHOCOLATE COM SABOR A MENTA; PREPARAÇÕES PARA FAZER BEBIDAS COM SABOR A CHOCOLATE; PRODUTOS DE CACAU

(591)
 (540)

HONEST CHOCOLATE

(210) **663107** MNA
 (220) 2021.04.07
 (300)
 (730) PT QUINTA DE JUGAIS - COMÉRCIO DE
 PRODUTOS ALIMENTARES, LDA.

(511) 30 CAFÉ, CHÁS E CACAU E SUBSTITUTOS DOS
 MESMOS

(591)
 (540)

MANIFESTO DO CACAU

(210) **663108** MNA
 (220) 2021.04.07
 (300)
 (730) PT QUINTA DE JUGAIS - COMÉRCIO DE
 PRODUTOS ALIMENTARES, LDA.

(511) 29 PRODUTOS LÁCTEOS E SUBSTITUTOS LÁCTEOS

(591)
 (540)

QUEIJARIA VALE DO CARDO

(210) **663109** MNA
 (220) 2021.04.07
 (300)
 (730) PT AGUATRAVESSA AGRO-TURISMO LDA.

(511) 43 SERVIÇOS DE ALIMENTAÇÃO E BEBIDAS TAKE-
 AWAY; SERVIÇOS DE RESTAURANTES MÓVEIS;
 FORNECIMENTO DE ALIMENTOS E BEBIDAS EM
 ROULOTTES.

(591)
 (540)

ENGLISH BREAKFAST

(210) **663110** MNA
 (220) 2021.04.07
 (300)
 (730) PT IDÍLIO NOGUEIRA DE MELO

(511) 44 SERVIÇOS DE CABELEIREIRO

(591) PANTONES: 7414 C; 11-0601 TCX BRIGHT WHITE;
 BLACK 6 C;

(540)



(531) 26.3.19

(210) **663112** MNA
 (220) 2021.04.07
 (300)
 (730) US PFIZER INC.

(511) 09 WEBINARS (SEMINÁRIOS ONLINE)
 DESCARREGÁVEIS NO DOMÍNIO DO CANCRO,
 LEUCEMIA E HEMATOLOGIA

41 WEBINARS (SEMINÁRIOS ONLINE) NÃO
 DESCARREGÁVEIS NO DOMÍNIO DO CANCRO,
 LEUCEMIA E HEMATOLOGIA

44 SERVIÇOS DE INFORMAÇÕES MÉDICAS NO
 DOMÍNIO DO CANCRO, LEUCEMIA
 E HEMATOLOGIA

(591) Roxo, cor-de-rosa e cinzento;

(540)

hemo  change

(531) 27.99.24

(210) **663113** MNA
 (220) 2021.04.07
 (300)

(730) PT OFFICETOTAL- FOOD BRANDS, LDA.

(511) 30 BOLACHAS; BOLOS; PRODUTOS DE PASTELARIA;
 PRODUTOS DE CONFEITARIA

(591) LARANJA;AMARELO;BRANCO;BEGE;CASTANHO;

(540)

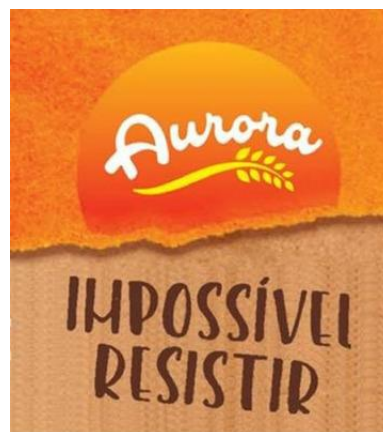

(531) 1.3.1 ; 5.7.2 ; 25.5.2 ; 27.5.1 ; 29.1.7 ; 29.1.98

(210) **663114** MNA
 (220) 2021.04.07
 (300)
 (730) PT VILKAS BYME, LDA.

- (511) 09 BATERIAS; BATERIAS PARA VEÍCULOS; UNIDADES DE ENERGIA ELÉTRICA.
- 12 VEÍCULOS E APARELHOS PARA O TRANSPORTE DE PESSOAS E BENS POR TERRA, AR OU ÁGUA; MOTORES PARA VEÍCULOS TERRESTRES; COMPONENTES DE ACOPLAMENTO E TRANSMISSÃO PARA VEÍCULOS TERRESTRES; HOVERCRAFTS [VEÍCULOS DE SUSTENTAÇÃO POR AR]; VEÍCULOS TELECOMANDADOS, QUE NÃO BRINQUEDOS; PARTES DE VEÍCULOS, POR EXEMPLO, PÁRA-CHOQUES, PÁRA-BRISAS, VOLANTES, PNEUS PARA RODAS DE VEÍCULOS, BEM COMO LAGARTAS PARA VEÍCULOS; AMORTECEDORES DE SUSPENSÃO PARA VEÍCULOS; VEÍCULOS ELÉTRICOS; CARTERS PARA COMPONENTES DE VEÍCULOS TERRESTRES [SEM SER PARA MOTORES]; VIATURAS ALIMENTADAS POR HIDROGÉNIO; VEÍCULOS HÍBRIDOS.
- 35 PUBLICIDADE; DIFUSÃO DE MATERIAL PUBLICITÁRIO; SERVIÇOS DE ASSESSORES PARA A ORGANIZAÇÃO E A DIREÇÃO DE NEGÓCIOS; ESTUDOS DE MERCADO; ORGANIZAÇÃO E REALIZAÇÃO DE FESTAS E EVENTOS DE CARÁTER COMERCIAL E PUBLICITÁRIO; SERVIÇOS DE REPRESENTAÇÃO DE NEGÓCIOS COMERCIAIS; SERVIÇOS DE VENDA A RETALHO OU POR GROSSO DE PEÇAS E ACESSÓRIOS PARA VEÍCULOS; PROMOÇÃO DE VENDAS PARA TERCEIROS DE AUTOMÓVEIS COM GARANTIA; PROMOÇÃO DE PUBLICIDADE RELACIONADA COM BENS E EQUIPAMENTOS DE CONSUMO, INCLUINDO OS VEÍCULOS AUTOMÓVEIS; CRIAÇÃO DE SLOGAN PUBLICITÁRIO PARA SER APLICADO EM PRODUTOS OU SERVIÇOS.
- 37 SERVIÇOS DE ASSISTÊNCIA TÉCNICA, CONSERVAÇÃO, REPARAÇÃO E MANUTENÇÃO DE VEÍCULOS; ASSISTÊNCIA EM CASO DE AVARIA DE VEÍCULOS (REPARAÇÃO); CONSERVAÇÃO E REPARAÇÃO DE AUTOMÓVEIS; LAVAGEM DE AUTOMÓVEIS; LIMPEZA DE AUTOMÓVEIS; ESTAÇÕES DE SERVIÇO; ABASTECIMENTO DE HIDROGÉNIO GASOSO PARA VEÍCULOS.
- 39 ALUGUER DE VEÍCULOS; ALUGUER DE MÁQUINAS E EQUIPAMENTOS; ALUGUER DE VEÍCULOS A HIDROGÉNIO.
- 40 PRODUÇÃO DE ENERGIA; PRODUÇÃO DE ENERGIA ELÉTRICA; PRODUÇÃO DE PRODUTOS ENERGÉTICOS, EM ESPECIAL DE BIOETANOL E BIOBUTANOL; REFINAÇÃO, MISTURA, TRATAMENTO, MISTURA, FABRICO E TRANSFORMAÇÃO DE PRODUTOS PETROLÍFEROS, QUÍMICOS, METÁLICOS E OUTROS; TRATAMENTO DE GASES E DE PRODUTOS QUÍMICOS; TRATAMENTO, RECICLAGEM E VALORIZAÇÃO ENERGÉTICA (PRODUÇÃO DE ENERGIA), ESPECIFICAMENTE DE BIOGÁS; INFORMAÇÃO SOBRE TRATAMENTO, RECICLAGEM E VALORIZAÇÃO ENERGÉTICA (PRODUÇÃO DE ENERGIA), ESPECIFICAMENTE DE BIOGÁS; TRANSFORMAÇÃO DE COMBUSTÍVEIS PARA A PRODUÇÃO DE ENERGIA; TRATAMENTO DE RESÍDUOS, ESPECIFICAMENTE COM VALORIZAÇÃO ENERGÉTICA E POR METANIZAÇÃO; PRODUÇÃO DE GÁS E ELECTRICIDADE; TRATAMENTO E TRANSFORMAÇÃO DE SUBSTÂNCIAS, MATERIAIS E OBJETOS DESTINADOS AO FABRICO DE PEÇAS DE VEÍCULOS AUTOMÓVEIS; PINTURA, FABRICO DE VEÍCULOS AUTOMÓVEIS E COMPONENTES DE VEÍCULOS AUTOMÓVEIS, ASSIM COMO INSTALAÇÕES DE PRODUÇÃO, SISTEMAS ELETRÓNICOS PARA COMPONENTES DE VEÍCULOS AUTOMÓVEIS.
- 41 ORGANIZAÇÃO E REALIZAÇÃO DE FESTAS E EVENTOS DE CARÁTER CULTURAL E DE DIVERSÃO; ASSISTÊNCIA A EVENTOS; ACTIVIDADES DE DIVERSÃO E RECREATIVAS;
- ORGANIZAÇÃO E REALIZAÇÃO DE CURSOS DE FORMAÇÃO, CONFERÊNCIAS, WORKSHOPS, SEMINÁRIOS, CONGRESSOS E SIMPÓSIOS RELACIONADOS COM A SUSTENTABILIDADE E O SECTOR AUTOMÓVEL; SERVIÇOS DE CONSULTADORIA EM FORMAÇÃO EMPRESARIAL; PRODUÇÃO DE MATERIAL DIDÁTICO PARA DISTRIBUIÇÃO EM PALESTRAS PROFISSIONAIS; SERVIÇOS ONLINE DE PUBLICAÇÕES ELETRÓNICAS, NÃO DESCARREGÁVEIS; TODOS OS SERVIÇOS ATRÁS REFERIDOS RELACIONADOS COM O SECTOR AUTOMÓVEL E A MOBILIDADE SUSTENTÁVEL.
- 42 DESIGN INDUSTRIAL; CRIAÇÃO E CONCEÇÃO DE DESENHO INDUSTRIAL; CONCEÇÃO GRÁFICA DE MATERIAIS PROMOCIONAIS; ACTIVIDADES DE ENGENHARIA E TÉCNICAS AFINS; CONSULTORIA, CRIAÇÃO E DESENVOLVIMENTO DE TECNOLOGIA NA ÁREA DOS VEÍCULOS ELÉTRICOS; INVESTIGAÇÃO NO DOMÍNIO DA ENERGIA; SERVIÇOS DE ANÁLISES E PESQUISAS INDUSTRIAIS; SERVIÇOS CIENTÍFICOS E TECNOLÓGICOS; SERVIÇOS DE ESTUDOS TECNOLÓGICOS; AVALIAÇÕES NO DOMÍNIO TECNOLÓGICO REALIZADAS POR ENGENHEIROS; SERVIÇOS DE PESQUISA E CONCEÇÃO RELACIONADOS COM O SECTOR AUTOMÓVEL; SERVIÇOS DE CONSULTADORIA TÉCNICA RELACIONADOS COM O DESENVOLVIMENTO E CONCEÇÃO DE PRODUTOS E SEUS COMPONENTES; ESTUDO DE PROJECTOS TÉCNICOS E TECNOLÓGICOS; SERVIÇOS DE GESTÃO DE PROJETOS DE ENGENHARIA; ESTIMATIVAS NO DOMÍNIO TECNOLÓGICO REALIZADAS POR ENGENHEIROS; TODOS OS SERVIÇOS ATRÁS REFERIDOS RELACIONADOS COM O SETOR AUTOMÓVEL E A MOBILIDADE SUSTENTÁVEL.
- (591)
(540)
- 
- (531) 27.5.10 ; 27.99.13
-
- (210) **663116** MNA
(220) 2021.04.05
(300)
(730) **PT CARLOS MANUEL CARDOSO LOUREIRO**
- (511) 35 ADMINISTRAÇÃO COMERCIAL; SERVIÇOS DE ADMINISTRAÇÃO COMERCIAL; ADMINISTRAÇÃO E GESTÃO EMPRESARIAL; GESTÃO E ADMINISTRAÇÃO DE EMPRESAS COMERCIAIS; GESTÃO DE CONDOMÍNIOS; SERVIÇOS DE ASSISTÊNCIA, GESTÃO E ADMINISTRAÇÃO DE NEGÓCIOS
- (591)
(540)
- 
- (531) 7.11.1 ; 27.5.1 ; 27.5.4

(210) **663145** MNA
 (220) 2021.04.07
 (300)

(730) **PT APDC-ASSOCIAÇÃO PARA A
 TRANSIÇÃO DIGITAL NA
 CONSTRUÇÃO**

(511) 42 SERVIÇOS DE ENGENHARIA E ARQUITETURA;
 CONSULTADORIA EM ENGENHARIA CIVIL;
 CONSULTADORIA EM ARQUITETURA

(591)

(540)

**AIDC-ASSOCIAÇÃO PARA A
 INOVAÇÃO DIGITAL NA
 CONSTRUÇÃO**

(210) **663146** MNA
 (220) 2021.04.07
 (300)

(730) **PT MUNDOLIMA UNIPessoal LDA**

(511) 40 FABRICO DE PRODUTOS POR ENCOMENDA

(591)

(540)



(531) 5.7.12 ; 27.5.17

(210) **663147** MNA
 (220) 2021.04.07
 (300)

(730) **PT CASCA WINES, SA**

(511) 33 BEBIDAS ALCOÓLICAS (EXCLUINDO CERVEJA);
 PREPARAÇÕES PARA PRODUZIR BEBIDAS
 ALCOÓLICAS; BEBIDAS ALCOÓLICAS EXCETO
 CERVEJA; CIDRA; CIDRAS; PREPARAÇÕES
 ALCOÓLICAS PARA FAZER BEBIDAS; VINHO;
 VINHOS; AMONTILLADO; APERITIVOS À BASE DE
 LICOR ALCOÓLICO DESTILADO; BEBIDAS QUE
 CONTÊM VINHO [SPRITZERS]; BEBIDAS À BASE DE
 VINHO; SANGRIA; VERMUTE; VINHO BRANCO;

VINHO DE ACANTHOPANAX [OGAPIJU]; VINHO DE
 AMORAS; VINHO DE ARROZ AMARELO; VINHO DE
 ARROZ TRADICIONAL COREANO [MAKGEOLI];
 VINHO DE MORANGOS; VINHO DE UVAS; VINHO À
 BASE DE FRAMBOESA PRETA [BOKBUNJAJU];
 ÁGUA-PÉ; VINHOS DE DENOMINAÇÕES DE
 ORIGEM PROTEGIDAS; VINHOS DE FRUTA;
 VINHOS DE MESA; VINHOS DE SOBREMESA;
 VINHOS DE UVAS DOCES JAPONESAS QUE
 CONTÊM EXTRATOS DE GINSENG E CASCA DE
 QUINA; VINHOS DOCES; VINHOS ESPUMANTES;
 VINHOS ESPUMANTES BRANCOS; VINHOS
 ESPUMANTES NATURAIS; VINHOS ESPUMANTES
 TINTOS; VINHOS FORTIFICADOS; VINHOS
 GENEROSOS; VINHOS PARA COZINHAR; VINHOS
 QUENTES (VINHOS AQUECIDOS E ADOÇADOS COM
 ESPECIARIAS); VINHOS ROSÉ; VINHOS SEM GÁS;
 BEBIDAS APERITIVAS; BEBIDAS COM BAIXO TEOR
 ALCOÓLICO; BEBIDAS ESPIRITUOSAS
 DESTILADAS; BEBIDAS GASEIFICADAS COM
 ÁLCOOL, EXCLUINDO CERVEJA; COCKTAILS;
 BEBIDAS ALCOÓLICAS DESTILADAS À BASE DE
 GRÃOS; BEBIDAS ALCOÓLICAS À BASE DE
 AÇÚCAR DE CANA; ANIS; ANISETTE;
 AGUARDENTE DE PÊRA; AMARGOS [LICORES];
 BEBIDAS ESPIRITUOSAS; BEBIDAS ALCOÓLICAS
 PRÉ-MISTURADAS

(591)

(540)

RIO AMARELO

(210) **663148** MNA
 (220) 2021.04.07
 (300)

(730) **PT MARIA DE LURDES FERREIRA CABRAL
 CAVALEIRO COSTA E ALMEIDA**

(511) 25 VESTUÁRIO

(591)

(540)

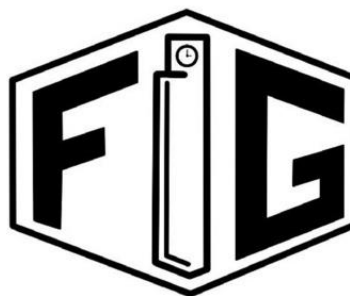

(531) 26.5.18

(210) **663150** MNA
 (220) 2021.04.07
 (300)

(730) **PT VIOLANTE MARIA DE SOUSA GRAÇA**

(511) 06 ESTÁTUAS E OBRAS DE ARTE EM METAIS
 COMUNS; QUINQUILHARIA METÁLICA
 14 PORTA-CHAVES E CORRENTES PARA CHAVES, E
 RESPETIVOS BERLOQUES; PEDRAS PRECIOSAS,
 PÉROLAS E METAIS PRECIOSOS, E SUAS

IMITAÇÕES; ESTÁTUAS E FIGURINHAS FEITAS OU COBERTAS COM METAIS OU PEDRAS PRECIOSOS OU SEMI-PRECIOSOS, OU IMITAÇÕES DOS MESMOS; ARTIGOS DECORATIVOS [BIJUTERIA OU JOALHARIA] PARA USO PESSOAL; BERLOQUES REVESTIDOS DE METAIS PRECIOSOS; CAIXAS COMEMORATIVAS EM METAIS PRECIOSOS; CHAPAS DE IDENTIFICAÇÃO EM METAIS PRECIOSOS; CONTAS PARA MEDITAÇÃO

- 16 MATERIAIS E UTENSÍLIOS PARA DECORAÇÃO E ARTE; SACOS E ARTIGOS PARA O ACONDICIONAMENTO, EMBRULHO E ARMAZENAMENTO DE PAPEL, CARTÃO OU MATÉRIAS PLÁSTICAS
- 20 ESTÁTUAS, ESTATUETAS, OBRAS DE ARTE, ORNAMENTOS E DECORAÇÕES, FEITOS DE MATERIAIS TAIS COMO MADEIRA, CERA, GESSO OU PLÁSTICO, INCLUÍDOS NA CLASSE
- 25 VESTUÁRIO; PARTES DE VESTUÁRIO, CALÇADO E CHAPELARIA
- 28 BRINQUEDOS, JOGOS E ARTIGOS DE BRINCAR

(591)

(540)

BAY LOVE

(210) **663151** MNA

(220) 2021.04.07

(300)

(730) **PT MARCOS AURÉLIO PEREIRA DE ARAÚJO**

- (511) 25 ARTIGOS DE VESTUÁRIO PARA DESPORTO; ARTIGOS DE VESTUÁRIO PARA CRIANÇAS; CALÇAS DE DESPORTO; CALÇAS DE DESPORTO ANTITRANSPIRANTES; CALÇAS ACOLCHOADAS PARA DESPORTO; CALÇAS DE CICLISMO; CALÇAS DE CRIANÇA; CALÇAS DE FATO DE TREINO [USO DESPORTIVO]; CALÇAS DE FATO DE TREINO [VESTUÁRIO]; CALÇAS DE IOGA; CALÇAS DE JOGGING; CALÇAS [FATO DE TREINO]; CALÇAS DESPORTIVAS [FATO DE TREINO]; CALÇAS ELÁSTICAS; CALÇAS PARA JOGGING [ROUPA]; CALÇAS PARA TRANSPIRAÇÃO; CALÇÕES DE CICLISTA; CALÇÕES DE GINÁSTICA; CALÇÕES PELO JOELHO; CAMISAS DE DESPORTO; CAMISAS DE DESPORTO ANTITRANSPIRANTES; CAMISAS DE IOGA; CAMISOLAS COM CAPUZ; CAMISOLAS DE ATLETISMO; CAMISOLAS DE DESPORTO DE MANGA CURTA; CAMISOLAS DE EQUIPAMENTOS DESPORTIVOS; CAMISOLAS DE PIQUÉ; CAMISOLAS DESPORTIVAS; CASACOS DE DESPORTO; CASACOS DE FATO DE TREINO; CASACOS DESPORTIVOS; CASACOS [FATO DE TREINO]; CASACOS SENDO VESTUÁRIO DESPORTIVO; CONJUNTOS PARA JOGGING [VESTUÁRIO]; CORSÁRIOS; CULOTES [CALÇÕES DE MULHER PRESOS ABAIXO DO JOELHO COM ELÁSTICO]; FATOS (DESPORTO); FATOS DE TREINO; LEGGINGS [CALÇAS]; LEGGINGS PARA DESPORTO; LEGGINGS PARA GRÁVIDAS

(591)

(540)



(531) 27.5.13

(210) **663152** MNA

(220) 2021.04.07

(300)

(730) **PT MARIA BEATRIZ BICHO DUARTE DE MORAIS SARMENTO**

- (511) 41 COACHING [FORMAÇÃO]; PUBLICAÇÃO DE ARTIGOS CIENTÍFICOS; ORGANIZAÇÃO DE CONFERÊNCIAS; SERVIÇOS DE TRADUÇÃO; FORMAÇÃO E INSTRUÇÃO
- 45 ACONSELHAMENTO E REPRESENTAÇÃO JURÍDICA; ASSISTÊNCIA JURÍDICA PARA A REDAÇÃO DE CONTRATOS; ASSISTÊNCIA EM MATÉRIA DE LITÍGIOS VIA COMPUTADOR; CERTIFICAÇÃO DE DOCUMENTOS JURÍDICOS; CONSULTADORIA JURÍDICA; CONSULTORIA JURÍDICA RELACIONADA COM DIREITOS DE PROPRIEDADE INTELECTUAL; ELABORAÇÃO DE PARECERES JURÍDICOS; INVESTIGAÇÃO JURÍDICA; MEDIAÇÃO; SERVIÇOS DE INFORMAÇÃO, ACONSELHAMENTO E CONSULTORIA EM QUESTÕES JURÍDICAS; SERVIÇOS JURÍDICOS PRO BONO; SERVIÇOS JURÍDICOS RELACIONADOS COM CONSTITUIÇÃO E REGISTO DE EMPRESAS; SERVIÇOS DE RESOLUÇÃO ALTERNATIVA DE LITÍGIOS; SERVIÇOS JURÍDICOS RELATIVOS A NEGOCIAÇÃO DE CONTRATOS PARA TERCEIROS

(591)

(540)



(531) 27.5.22

(210) **663153** MNA

(220) 2021.04.07

(300)

(730) **PT SENHORA DA GOMA, UNIPessoal, LDA.**

- (511) 33 BEBIDAS ALCOÓLICAS (EXCLUINDO CERVEJA); BEBIDAS ALCOÓLICAS EXCETO CERVEJA

(591)

(540)

GOLDWINE

(210) **663154** MNA
 (220) 2021.04.07
 (300)
 (730) PT ATUAL CONDOMÍNIO, LDA
 (511) 35 GESTÃO DE CONDOMÍNIOS
 37 CONSTRUÇÃO
 (591)
 (540)



(531) 7.1.24 ; 27.5.10

(210) **663155** MNA
 (220) 2021.04.07
 (300)
 (730) PT LILIANA VANESSA BOTELHO SILVA
PEREIRA
 (511) 25 BIQUÍNIS; VESTUÁRIO DE MULHER; VESTUÁRIO
 PARA EXERCÍCIO FÍSICO; VESTUÁRIO DE PRAIA
 (591) ROSA;
 (540)



(531) 29.1.99

(210) **663156** MNA
 (220) 2021.04.07
 (300)
 (730) PT GENEROUSNATURE, LDA

(511) 33 VINHO; VINHOS; LICORES À BASE DE CAFÉ;
 SANGRIA; VERMUTE; VINHO BRANCO; BEBIDAS
 À BASE DE VINHO; BEBIDAS QUE CONTÊM VINHO
 [SPRITZERS]; VINHOS ALCOÓLICOS; VINHOS COM
 BAIXO TEOR DE ÁLCOOL; VINHOS COM
 INDICAÇÃO GEOGRÁFICA PROTEGIDA;
 VINHOS DE DENOMINAÇÕES DE ORIGEM
 PROTEGIDAS; VINHOS DE MESA; VINHOS DE
 SOBREMESA; VINHOS ESPUMANTES; VINHOS
 ESPUMANTES BRANCOS; VINHOS DOCES;
 VINHOS ESPUMANTES NATURAIS; VINHOS
 ESPUMANTES TINTOS; VINHOS FORTIFICADOS;
 VINHOS GENEROSOS; VINHOS PARA COZINHAR;
 VINHOS ROSÉ; VINHOS SEM GÁS.

(591)

(540)

DESPERTAR

(210) **663157** MNA
 (220) 2021.04.07
 (300)
 (730) PT PORT VILLAGE, LDA
 (511) 43 SERVIÇOS DE ALOJAMENTO TEMPORÁRIO
 (591)
 (540)

PORT VILLAGE

(210) **663158** MNA
 (220) 2021.04.07
 (300)
 (730) PT RUTE FILIPA DUARTE CAETANO
VENTURA
 (511) 29 AZEITE COMESTÍVEL
 33 VINHOS; AGUARDENTE; LICORES; LICOR DE
 GINJA
 (591)
 (540)

BANDIDO

(210) **663159** MNA
 (220) 2021.04.07
 (300)
 (730) PT WORLDADRENALINE LDA
 (511) 09 BASES DE DADOS ELETRÓNICAS; BASES DE
 DADOS INTERATIVAS; BASES DE DADOS
 ELETRÓNICAS GRAVADAS EM SUPORTES
 INFORMÁTICOS; EMISSÕES DE VÍDEO E ÁUDIO;
 FICHEIROS DE IMAGEM DESCARREGÁVEIS;
 FICHEIROS DE VÍDEO PARA DOWNLOAD;
 GRAVAÇÕES AUDIOVISUAIS; GRAVAÇÕES DE
 SOM; GRAVAÇÕES DE VÍDEO; GRAVAÇÕES DE
 ÁUDIO; REGISTOS MULTIMÉDIA; SUPORTES
 MULTIMÉDIA DESCARREGÁVEIS; BANCOS DE
 DADOS; BASES DE DADOS INFORMÁTICAS;
 DADOS GRAVADOS ELETRONICAMENTE; DADOS
 GRAVADOS ELETRONICAMENTE A PARTIR DA
 INTERNET; FICHEIROS DE DADOS GRAVADOS;

- FICHEIROS MULTIMÉDIA DESCARREGÁVEIS; APARELHOS E INSTRUMENTOS MULTIMÉDIA; APARELHOS AUDIOVISUAIS; APARELHOS AUDIOVISUAIS DE ENSINO; APARELHOS DE INTERFACE DE ÁUDIO DIGITAL; APARELHOS DE REGISTO DE SOM E IMAGEM; APARELHOS DE AUDIOCONFERÊNCIA; APARELHOS DE ÁUDIO; APARELHOS ELETRÓNICOS DE ÁUDIO; APARELHOS PARA A GRAVAÇÃO DE SOM; APARELHOS PARA A REPRODUÇÃO DE SOM; GRAVADORES DE SOM; DISPOSITIVOS PARA ARMAZENAMENTO DE INFORMAÇÃO [ELÉTRICOS OU ELETRÓNICOS]; DISPOSITIVOS DE MEMÓRIA INTERMÉDIA [HARDWARE INFORMÁTICO]; DISPOSITIVOS PARA ARMAZENAR DADOS; DISPOSITIVOS DE MEMÓRIA FIRMWARE; REGISTOS DIGITAIS; SUPORTES DE ARMAZENAMENTO DIGITAIS; SUPORTES DE DADOS ELETRÓNICOS; SUPORTES DE GRAVAÇÃO DIGITAL; SUPORTES DE REGISTO DE SOM; SUPORTES E DISPOSITIVOS DE ARMAZENAMENTO DE DADOS; SERVIDORES DE ÁUDIO DIGITAL; DISPOSITIVOS PARA ARMAZENAMENTO DE DADOS; EQUIPAMENTO PARA RECONHECIMENTO DE VOZ; SUPORTES DE DADOS PARA COMPUTADORES COM SOFTWARE PREVIAMENTE GRAVADO
- 42 SERVIÇOS CIENTÍFICOS E TECNOLÓGICOS; CONCEÇÃO, MANUTENÇÃO E ATUALIZAÇÃO DE SOFTWARE INFORMÁTICO; FORNECIMENTO DE INSTALAÇÕES INFORMÁTICAS; FORNECIMENTO DE INSTALAÇÕES INFORMÁTICAS PARA O ARMAZENAMENTO ELETRÓNICO DE DADOS DIGITAIS; ADMINISTRAÇÃO DE SERVIDORES; ATUALIZAÇÃO DE BANCOS DE MEMÓRIA DE SISTEMAS INFORMÁTICOS; CONCEÇÃO E DESENVOLVIMENTO DE APARELHOS, INSTRUMENTOS E EQUIPAMENTO DE TRANSMISSÃO DE DADOS SEM FIOS; CONCEÇÃO E DESENVOLVIMENTO DE SISTEMAS DE ARMAZENAMENTO DE DADOS; CONCEÇÃO E DESENVOLVIMENTO DE SISTEMAS DE PROCESSAMENTO DE DADOS; CONCEÇÃO E DESENVOLVIMENTO DE SOFTWARE DE BASES DE DADOS ELETRÓNICAS; CRIAÇÃO E MANUTENÇÃO DE WEBSITES PARA TELEMÓVEIS; CRIAÇÃO E MANUTENÇÃO DE SITES PARA TELEMÓVEIS; CONCEÇÃO DE HARDWARE E SOFTWARE; CONCEÇÃO E DESENVOLVIMENTO DE HARDWARE INFORMÁTICO; CONCEÇÃO (ELABORAÇÃO) DE HARDWARE; DESENVOLVIMENTO DE HARDWARE; DESENVOLVIMENTO DE HARDWARE INFORMÁTICO; DESENVOLVIMENTO DE HARDWARE E DE SOFTWARE; DESENVOLVIMENTO DE HARDWARE PARA ARMAZENAMENTO E RETIRADA DE DADOS MULTIMÉDIA; DESENVOLVIMENTO DE HARDWARE PARA CONVERSÃO DE CONTEÚDOS DE DADOS E MULTIMÉDIA DE E PARA DIFERENTES PROTOCOLOS; DESENVOLVIMENTO DE HARDWARE PARA PROCESSAMENTO E DISTRIBUIÇÃO DE CONTEÚDOS MULTIMÉDIA; DESENVOLVIMENTO DE HARDWARE PARA COMPRESSÃO E DESCOMPRESSÃO DE CONTEÚDOS MULTIMÉDIA; DESENVOLVIMENTO DE PLATAFORMAS INFORMÁTICAS; DESENVOLVIMENTO E CONCEÇÃO DE SUPORTES DE SOM E IMAGEM DIGITAL; SERVIÇOS DE CONCEÇÃO RELACIONADOS COM HARDWARE; ATUALIZAÇÃO E CONCEÇÃO DE SOFTWARE INFORMÁTICO; CONCEÇÃO DE SOFTWARE; CONCEÇÃO DE SOFTWARE PARA TELEFONES INTELIGENTES; CONCEÇÃO DE WEBSITES; CONCEÇÃO, DESENVOLVIMENTO E IMPLEMENTAÇÃO DE SOFTWARE INFORMÁTICO; CONCEÇÃO, DESENVOLVIMENTO E PROGRAMAÇÃO DE SOFTWARE; CONCEÇÃO E DESENVOLVIMENTO DE SOFTWARE PARA DESENVOLVIMENTO DE WEBSITES; CONCEÇÃO E DESENVOLVIMENTO DE SOFTWARE PARA GESTÃO DE BASES DE DADOS; CONCEÇÃO E DESENVOLVIMENTO DE SOFTWARE DE PLANIFICAÇÃO DE ITINERÁRIOS; CONCEÇÃO E DESENVOLVIMENTO DE FIRMWARE COMPUTADOR; CONCEÇÃO, MANUTENÇÃO, DESENVOLVIMENTO E ATUALIZAÇÃO DE SOFTWARE INFORMÁTICO; CRIAÇÃO DE SOFTWARE INFORMÁTICO; CRIAÇÃO, MANUTENÇÃO E MODERNIZAÇÃO DE SOFTWARE; DESENVOLVIMENTO, ATUALIZAÇÃO E MANUTENÇÃO DE SOFTWARE E DE SISTEMAS DE BASES DE DADOS; DESENVOLVIMENTO DE FIRMWARE COMPUTADOR; DESENVOLVIMENTO DE SOFTWARE DE SISTEMAS OPERATIVOS E DE CONTROLADORES; DESENVOLVIMENTO DE SOFTWARE MULTIMÉDIA INTERATIVO; DESENVOLVIMENTO DE SOFTWARE PARA ARMAZENAMENTO E RECUPERAÇÃO DE DADOS MULTIMÉDIA; DESENVOLVIMENTO DE SOFTWARE PARA OPERADORES DE ÁUDIO E VÍDEO; DESENVOLVIMENTO DE SOFTWARE DE APLICAÇÃO PARA A ENTREGA DE CONTEÚDOS MULTIMÉDIA; DESENVOLVIMENTO DE SOFTWARE PARA COMPRESSÃO E DESCOMPRESSÃO DE CONTEÚDOS MULTIMÉDIA; DESENVOLVIMENTO DE SOFTWARE PARA PROCESSAMENTO E DISTRIBUIÇÃO DE CONTEÚDOS MULTIMÉDIA; DESENVOLVIMENTO DE SOFTWARE PARA SISTEMAS DE COMUNICAÇÃO; DESENVOLVIMENTO DE SOFTWARE; DESENVOLVIMENTO E MANUTENÇÃO DE SOFTWARE; DESENVOLVIMENTO E MANUTENÇÃO DE SOFTWARE DE BASES DE DADOS INFORMÁTICAS; ELABORAÇÃO [CONCEÇÃO] DE SOFTWARE; PRODUÇÃO DE SOFTWARE; PROGRAMAÇÃO DE APLICAÇÕES MULTIMÉDIA; PROGRAMAÇÃO DE EQUIPAMENTOS DE MULTIMÉDIA; PROGRAMAÇÃO DE SOFTWARE DE TELECOMUNICAÇÕES; SERVIÇOS DE ACESSORIA RELACIONADOS COM A UTILIZAÇÃO DE SOFTWARE DE COMPUTADOR; SERVIÇOS DE ACESSORIA E DESENVOLVIMENTO RELACIONADOS COM SOFTWARE; SERVIÇOS DE ASSISTÊNCIA E MANUTENÇÃO DE SOFTWARE INFORMÁTICO; SERVIÇOS DE CONCEÇÃO DE SOFTWARE INFORMÁTICO; SERVIÇOS DE DESENVOLVIMENTO DE BASES DE DADOS; SERVIÇOS DE DESENVOLVIMENTO NA ÁREA DE SOFTWARE E SERVIÇOS DE CONSULTORIA SOBRE OS MESMOS; SERVIÇOS DE ENGENHARIA PARA APLICAÇÕES EM SISTEMAS INFORMÁTICOS DE MÉDIA E GRANDE DIMENSÃO; SERVIÇOS DE MANUTENÇÃO DE SOFTWARE; SERVIÇOS DE PROGRAMAÇÃO DE SOFTWARE
- 45 CONSULTORIA EM LICENCIAMENTO DE SOFTWARE; LICENCIAMENTO DE SOFTWARE; SERVIÇOS DE LICENCIAMENTO; SERVIÇOS DE CONCESSÃO DE LICENÇAS DE SOFTWARE; CONCESSÃO DE LICENÇAS DE SOFTWARE INFORMÁTICO
- (591)
(540)
- TALKTALK**
-
- (210) **663160** **MNA**
(220) 2021.04.07
(300)
(730) **BRDOMAINE MONTES CLAROS IMPORTADORA LTDA**

(511) 33 VINHO
(591)
(540)



(531) 6.1.2 ; 27.5.1

(210) **663161** MNA
(220) 2021.04.07
(300)
(730) **PT JORGE MANUEL MAIA TRINDADE**
(511) 09 TELEMÓVEIS; BOLSAS PARA TELEMÓVEIS; TECLADOS PARA TELEMÓVEIS; BATERIAS DE TELEMÓVEIS; AURICULARES PARA TELEMÓVEIS; SOFTWARE PARA TELEMÓVEIS; CAPAS PARA TELEMÓVEIS; ECRÃS PARA TELEMÓVEIS; ALTFALANTES PARA TELEMÓVEIS; SUPORTES PARA TELEMÓVEIS
42 SERVIÇOS DE ENGENHARIA INFORMÁTICA; SERVIÇOS DE COMPUTADORES; SERVIÇOS DE TI (TECNOLOGIAS DE INFORMAÇÃO)

(591)
(540)

WEFIXTECH

(210) **663164** MNA
(220) 2021.04.07
(300)
(730) **PT BÁRBARA ISABEL TEIXEIRA DIAS**
(511) 25 VESTUÁRIO; CALÇADO; CHAPELARIA; PARTES DE VESTUÁRIO, CALÇADO E CHAPELARIA; ARTIGOS DE CHAPELARIA

(591)
(540)



(531) 27.5.1

(210) **663170** MNA
(220) 2021.04.08
(300)
(730) **PT RODOLFO JORGE GARCIA NUNES**
(511) 35 CONSULTORIA EMPRESARIAL
36 INVESTIMENTO IMOBILIÁRIO; CONSULTORIA FINANCEIRA
42 CONSULTORIA INFORMÁTICA; ALOJAMENTO DE WEBSITES
43 ALOJAMENTO TEMPORÁRIO; SERVIÇOS DE ALOJAMENTO; ALOJAMENTOS DE FÉRIAS

(591) 7623;7620;black;
(540)



RJINVEST

(531) 26.4.18 ; 27.5.22

(210) **663171** MNA
(220) 2021.04.08
(300)
(730) **PT SOCROSUL- CONSTRUÇÃO E ENGENHARIA, LDA**
(511) 37 EDIFICAÇÃO, CONSTRUÇÃO E DEMOLIÇÃO

(591)
(540)



(531) 1.1.17

(210) **663180** MNA
(220) 2021.04.08
(300)
(730) **PT RICARDO MIGUEL TAVARES METELO**
(511) 30 CONFEITARIA; CONFEITARIA CONGELADA; PASTELARIA VARIADA; PASTELARIA SALGADA; PASTELARIA CONGELADA; PASTELARIA FOLHADA; BOLOS PEQUENOS (PASTELARIA);

SOBREMESAS PREPARADAS (PASTELARIA); PÃO; DOÇARIA COZIDA; DOCES ARTESANAIS; EMPADAS; EMPADAS [SALGADOS]; TARTES [EMPADAS]; EMPADAS, DOCES OU SALGADAS; BRIOCHES COZIDOS A VAPOR RECHEADOS COM PASTA DE FEIJÃO VERMELHO; AMÊNDOAS AÇUCARADAS; BOLOS; BOLOS SEMIFRIOS; BOLOS CONGELADOS; BOLOS GELADOS; BOLOS DE FRUTA; GELADOS; DOCES GELADOS; GELADOS CONGELADOS; WAFFLES [GAUFRES]; WAFFLES CONGELADOS; PANQUECAS; PANQUECAS SALGADAS; PANQUECAS CONGELADAS; HAMBURGERS NO PÃO

39 SERVIÇOS DE INFORMAÇÃO, ACONSELHAMENTO E RESERVA RELATIVOS A TRANSPORTES

43 ALOJAMENTO TEMPORÁRIO; SERVIÇOS DE FORNECIMENTO DE ALIMENTOS E BEBIDAS

(591) RGB - 113, 47, 4; RGB - 133, 68, 11; RGB - 157, 102, 31; RGB - 30, 30, 30; RGB 189, 156, 117; RGB - 206, 163, 51;

(540)

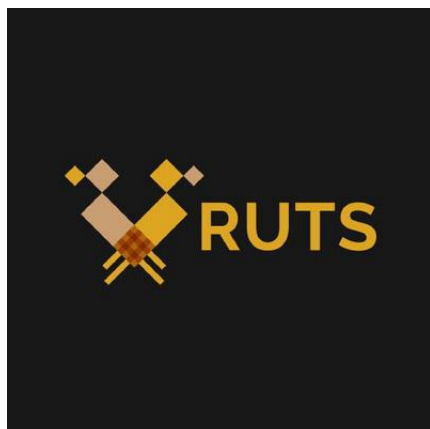

(531) 26.4.2 ; 26.4.9

(210) **663196** MNA

(220) 2021.04.08

(300)

(730) **PT VASCONCELOS & GONÇALVES, S.A.**

(511) 03 PREPARAÇÕES PARA BRANQUEAR E OUTRAS SUBSTÂNCIAS PARA A LAVAGEM; PREPARAÇÕES PARA LIMPAR, POLIR, DESENGORDURAR E RASPAR; SABÕES; PERFUMARIA, ÓLEOS ESSENCIAIS, COSMÉTICOS, LOÇÕES PARA OS CABELOS; DENTÍFRICOS.

14 METAIS PRECIOSOS E SUAS LIGAS E PRODUTOS NESTAS MATÉRIAS OU EM PLAQUÉ NÃO INCLUÍDOS NOUTRAS CLASSES; JOALHARIA, BIJUTERIA, PEDRAS PRECIOSAS; BOTÕES DE PUNHO; RELOJOARIA E INSTRUMENTOS CRONOMÉTRICOS.

18 COURO E IMITAÇÕES DE COURO, PRODUTOS NESTAS MATÉRIAS NÃO INCLUÍDOS NOUTRAS CLASSES; PELES DE ANIMAIS; MALAS E MALETAS DE VIAGEM; CHAPÉUS-DE-CHUVA, CHAPÉUS-DE-SOL E BENGALAS; CHICOTES, ARREIOS E SELARIA.

25 ARTIGOS DE VESTUÁRIO, CALÇADO E CHAPELARIA.

(591)

(540)

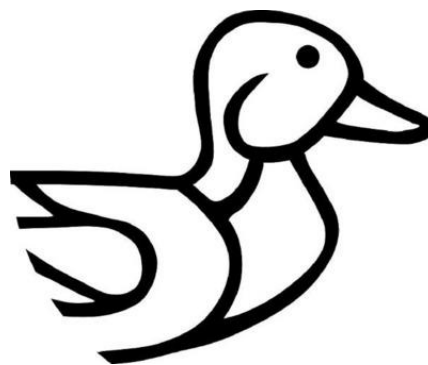

(531) 3.7.6

(210) **663242** MNA

(220) 2021.04.07

(300)

(730) **PT ROSALINDA COELHO CHAVES**

(511) 41 FOTOGRAFIA; FORMAÇÃO; FORMAÇÃO EM SAÚDE E BEM-ESTAR; ORGANIZAÇÃO DE EVENTOS EDUCATIVOS; REALIZAÇÃO DE EVENTOS EDUCATIVOS; SERVIÇOS DE GRAVAÇÃO DE ÁUDIO E VÍDEO; ORGANIZAÇÃO DE EVENTOS MUSICAIS; ORGANIZAÇÃO DE EVENTOS RECREATIVOS; ORGANIZAÇÃO DE EVENTOS DE ENTRETENIMENTO; ORGANIZAÇÃO DE EVENTOS CULTURAIS LOCAIS; ORGANIZAÇÃO COMUNITÁRIA DE EVENTOS DESPORTIVOS E CULTURAIS; REALIZAÇÃO DE EVENTOS RECREATIVOS; REALIZAÇÃO DE EVENTOS CULTURAIS

43 SERVIÇOS DE BISTRÔ; BARES

44 SERVIÇOS DE PSICOLOGIA INDIVIDUAL E DE GRUPO; CONSULTORIA PSICOLÓGICA

(591)

(540)

DESPHOCO®

(531) 27.5.1

(210) **663245** MNA

(220) 2021.04.07

(300)

(730) **PT RETALHOS ENCANTADOS - COMÉRCIO DE VESTUÁRIO, UNIPESSOAL LDA**

(511) 25 VESTUÁRIO; PARTES DE VESTUÁRIO, CALÇADO E CHAPELARIA; CALÇADO

(591)

(540)

KEEP STYLE

(210) **663254** MNA

(220) 2021.04.07

(300)

(730) **PT FROMPT2Y - COMÉRCIO E SERVIÇOS ONLINE, LDA**

(511) 09 COMPONENTES ELETRÓNICOS
(591)
(540)

WEBSPPAREPARTS

(210) **663256** MNA
(220) 2021.04.07
(300)
(730) **PT GLO-QUIMICOS, LDA**
(511) 05 INSETICIDAS DESTINADOS À AGRICULTURA
(591)
(540)

STARPRIDE

(210) **663258** MNA
(220) 2021.04.07
(300)
(730) **PT MARIA CELESTE DE JESUS BENTO FONSECA**
(511) 29 AZEITE COMESTÍVEL
33 BEBIDAS ALCOÓLICAS (EXCLUINDO CERVEJA)
(591)
(540)

LUGAR DO GATO

(210) **663260** MNA
(220) 2021.04.07
(300)
(730) **DE CARIN ASSIS JORDAN DEDIOGO PAIVA**
(511) 09 SOFTWARE PARA TRANSMISSÃO DE MENSAGENS EM LINHA (ONLINE); SOFTWARE APLICATIVO PARA TELEMÓVEIS; APLICAÇÕES MÓVEIS; APLICAÇÕES MÓVEIS EDUCATIVAS; APLICAÇÕES DESCARREGÁVEIS DESTINADAS A DISPOSITIVOS MÓVEIS; SOFTWARE E APLICAÇÕES PARA DISPOSITIVOS MÓVEIS; APLICAÇÕES MÓVEIS PARA A RESERVA DE TÁXIS; APLICAÇÕES MÓVEIS DESCARREGÁVEIS PARA A RESERVA DE TÁXIS; APLICAÇÕES DESCARREGÁVEIS PARA DISPOSITIVOS MÓVEIS PARA GESTÃO DE DADOS; APLICAÇÕES DESCARREGÁVEIS PARA DISPOSITIVOS MÓVEIS PARA GESTÃO DE INFORMAÇÃO; SOFTWARE PARA APLICAÇÕES MÓVEIS PARA PERMITIR A INTERAÇÃO E A INTERFACE ENTRE VEÍCULOS E DISPOSITIVOS MÓVEIS; APLICAÇÕES MÓVEIS DESCARREGÁVEIS PARA UTILIZAÇÃO COM DISPOSITIVOS DE COMPUTAÇÃO PARA USO PESSOAL
12 REBOQUES DE TRANSPORTE; SCOOTERS [PARA TRANSPORTE]; TRICICLOS PARA TRANSPORTE; VEÍCULOS RODOVIÁRIOS [PARA TRANSPORTE]; CAMIÕES-GRUA PARA TRANSPORTE; VEÍCULOS DE TRANSPORTE SEM CONDUTOR; VEÍCULOS DE TRANSPORTE DE PASSAGEIROS; VEÍCULOS DE

TRANSPORTE NÃO TRIPULADOS; VEÍCULOS DE TRANSPORTE DE CARGA; MEIOS DE TRANSPORTE DE MOBILIDADE; VEÍCULOS E MEIOS DE TRANSPORTE; VEÍCULOS MOTORIZADOS PARA TRANSPORTE TERRESTRE; CARRINHOS DE TRANSPORTE DE CARGA; VEÍCULOS DE TRANSPORTE COM PILOTO AUTOMÁTICO; VEÍCULOS E MEIOS DE TRANSPORTE TERRESTRES; SCOOTERS MOTORIZADAS E NÃO MOTORIZADAS PARA TRANSPORTE PESSOAL; COBERTAS RETRÁTEIS PARA VEÍCULOS DE TRANSPORTE DE MERCADORIAS

16 SACOS DE PAPEL
20 CAIXAS DE TRANSPORTE (NÃO METÁLICAS)
22 BOLSAS DE EMBALAGEM [SACOS] EM PAPEL PARA TRANSPORTE A GRANEL; SACOS DE EMBALAGEM [SACOS] EM PAPEL PARA ARMAZENAMENTO A GRANEL; SACOS DE PAPEL PARA TRANSPORTE DE MATERIAIS A GRANEL; SACOS PARA TRANSPORTE DE MATERIAIS A GRANEL; SACOS PARA O TRANSPORTE DE MATERIAIS A GRANEL; BOLSAS E SACOS PARA EMBALAGEM, ARMAZENAMENTO E TRANSPORTE; SACOS DE POLIETILENO PARA TRANSPORTE DE MATERIAIS A GRANEL; SACOS DE EMBALAGEM EM PLÁSTICO PARA TRANSPORTE A GRANEL; SACAS EM POLIETILENO PARA O TRANSPORTE DE MATERIAIS A GRANEL; SACOS PARA O TRANSPORTE E ARMAZENAMENTO DE PRODUTOS A GRANEL; BOLSAS [SACOS] DE TRANSPORTE E ARMAZENAMENTO DE PRODUTOS A GRANEL; SACOS DE EMBALAGEM PARA O TRANSPORTE DE MATERIAIS A GRANEL; MATERIAIS DE EMBALAGEM [SACOS], PARA O TRANSPORTE DE MATERIAIS A GRANEL; SACOS DE PLÁSTICO COM FECHO HERMÉTICO PARA O TRANSPORTE DE MATERIAIS A GRANEL
35 PUBLICIDADE RELACIONADA COM TRANSPORTE E ENTREGA; SERVIÇOS DE PUBLICIDADE RELACIONADOS COM OS SETORES DE TRANSPORTE; SERVIÇOS DE PUBLICIDADE, DE PROMOÇÃO E DE MARKETING; SERVIÇOS DE PUBLICIDADE, DE MARKETING E PROMOCIONAIS; SERVIÇOS DE PUBLICIDADE, DE MARKETING E DE PROMOÇÃO; SERVIÇOS DE ASSISTÊNCIA, GESTÃO E ADMINISTRAÇÃO DE NEGÓCIOS; SERVIÇOS DE PUBLICIDADE, PROMOCIONAIS E DE COMERCIALIZAÇÃO; ADMINISTRAÇÃO DE VENDAS; ADMINISTRAÇÃO COMERCIAL DO LICENCIAMENTO DE PRODUTOS E SERVIÇOS PARA TERCEIROS [SERVIÇOS DE]; ADMINISTRAÇÃO COMERCIAL DA CONCESSÃO DE LICENÇAS DE PRODUTOS E SERVIÇOS DE TERCEIROS; ADMINISTRAÇÃO COMERCIAL DO LICENCIAMENTO DE PRODUTOS E SERVIÇOS PARA TERCEIROS; AGRUPAMENTO, PARA BENEFÍCIO DE TERCEIROS, DE UMA VARIEDADE DE SERVIÇOS DE SEGUROS, PERMITINDO AOS CONSUMIDORES COMPARAR E ADQUIRIR COMODAMENTE ESSES SERVIÇOS; AGRUPAMENTO, PARA BENEFÍCIO DE TERCEIROS, DE UMA VARIEDADE DE SERVIÇOS DE TELECOMUNICAÇÕES, PERMITINDO AOS CONSUMIDORES COMPARAR E ADQUIRIR COMODAMENTE ESSES SERVIÇOS; AQUISIÇÃO DE CONTRATOS DE COMPRA E VENDA DE PRODUTOS E SERVIÇOS; AQUISIÇÃO DE CONTRATOS PARA OUTROS PARA A VENDA DE PRODUTOS; AQUISIÇÃO DE PRODUTOS POR CONTA DE EMPRESAS; DISPONIBILIZAÇÃO DE UM ESPAÇO DE MERCADO ONLINE PARA COMPRADORES E VENDEDORES DE PRODUTOS E SERVIÇOS; FORNECIMENTO DE INFORMAÇÃO AOS CONSUMIDORES RELATIVAS A PRODUTOS E SERVIÇOS; FORNECIMENTO DE INFORMAÇÕES ATRAVÉS DA INTERNET RELACIONADAS COM A VENDA DE AUTOMÓVEIS; FORNECIMENTO DE INFORMAÇÃO E ACESSORIA AOS CONSUMIDORES NO ÂMBITO DA SELEÇÃO DE PRODUTOS E ARTIGOS A COMPRAR; FORNECIMENTO DE

INFORMAÇÕES RELATIVAS A PRODUTOS DE CONSUMO NO ÂMBITO DE PRODUTOS ALIMENTARES E BEBIDAS; FORNECIMENTO DE INFORMAÇÕES RELACIONADAS COM VENDAS COMERCIAIS; FORNECIMENTO DE INFORMAÇÕES COMERCIAIS A CONSUMIDORES; FORNECIMENTO DE INFORMAÇÕES SOBRE PRODUTOS AO CONSUMIDOR ATRAVÉS DA INTERNET; FORNECIMENTO DE INFORMAÇÕES SOBRE PRODUTOS DE CONSUMO; FORNECIMENTO DE INFORMAÇÕES DE MERCADO RELACIONADAS COM PRODUTOS DE CONSUMO; ORGANIZAÇÃO DA COMPRA DE PRODUTOS PARA TERCEIROS; OBTENÇÃO DE CONTRATOS PARA COMPRA E VENDA DE MERCADORIAS; NEGOCIAÇÃO E REALIZAÇÃO DE TRANSAÇÕES COMERCIAIS PARA TERCEIROS; NEGOCIAÇÃO E CONCLUSÃO DE TRANSAÇÕES COMERCIAIS PARA TERCEIROS ATRAVÉS DE SISTEMAS DE TELECOMUNICAÇÕES; NEGOCIAÇÃO E CONCLUSÃO DE TRANSAÇÕES COMERCIAIS PARA TERCEIROS; MEDIAÇÃO E CONCLUSÃO DE TRANSAÇÕES COMERCIAIS POR CONTA DE OUTREM; MEDIAÇÃO E CONCLUSÃO DE TRANSAÇÕES COMERCIAIS PARA TERCEIROS; NEGOCIAÇÃO DE CONTRATOS RELATIVOS À COMPRA E VENDA DE PRODUTOS; ORGANIZAÇÃO DE TRANSAÇÕES COMERCIAIS PARA OUTROS ATRAVÉS DE LOJAS ONLINE; PROCESSAMENTO ELETRÔNICO DE PEDIDOS; PROCESSAMENTO ADMINISTRATIVO DE ENCOMENDAS; PROCESSAMENTO ADMINISTRATIVO DE ORDENS DE COMPRA; PROCESSAMENTO ADMINISTRATIVO DE ORDENS DE COMPRA INFORMÁTICAS; PROCESSAMENTO ADMINISTRATIVO DE ORDENS DE COMPRA EFECTUADAS POR TELEFONE OU COMPUTADOR; SERVIÇOS DE AQUISIÇÕES; SERVIÇOS DE IMPORTAÇÃO E EXPORTAÇÃO; SERVIÇOS DE ENCOMENDAS ON-LINE; SERVIÇOS DE ENCOMENDA POR GROSSO; SERVIÇOS DE ENCOMENDAS ON-LINE NA ÁREA DE RESTAURANTES DE COMIDA PARA LEVAR E DE ENTREGA AO DOMICÍLIO; SERVIÇOS DE ENCOMENDAS PARA TERCEIROS; PUBLICIDADE ONLINE NUMA REDE INFORMÁTICA; PUBLICIDADE, INCLUINDO PUBLICIDADE ONLINE EM REDES INFORMÁTICAS; PROMOÇÃO, PUBLICIDADE E MARKETING DE PÁGINAS ONLINE; SERVIÇOS INFORMATIZADOS ONLINE DE ORDENS DE COMPRA; PUBLICIDADE ONLINE POR VIA DE REDES DE COMUNICAÇÕES INFORMÁTICAS; SERVIÇOS DE LOJAS DE VENDA A RETALHO ONLINE RELACIONADOS COM VESTUÁRIO; SERVIÇOS DE LOJAS DE VENDA A RETALHO ONLINE RELACIONADOS COM PRODUTOS COSMÉTICOS E DE BELEZA

36 TRANSAÇÕES FINANCEIRAS ONLINE; SERVIÇO DE BANCO ONLINE; SERVIÇOS BANCÁRIOS COMERCIAIS ONLINE; REALIZAÇÃO DE OPERAÇÕES FINANCEIRAS ONLINE; REALIZAÇÃO DE TRANSAÇÕES FINANCEIRAS ONLINE; TRANSAÇÕES MONETÁRIAS EM TEMPO REAL ONLINE

39 TRANSPORTE; TRANSPORTE AÉREO; TRANSPORTE MARÍTIMO; TRANSPORTES FLUVIAIS; TRANSPORTES MARÍTIMOS; TRANSPORTES AÉREOS; TRANSPORTE EM HELICÓPTERO; TRANSPORTE POR MAR; TRANSPORTE POR BARCO; TRANSPORTE POR NAVIO; TRANSPORTE E ARMAZENAMENTO; TRANSPORTE POR AUTOCARRO; SERVIÇOS PARA TRANSPORTE; SERVIÇOS DE TRANSPORTE; TRANSPORTE DE ENCOMENDAS; LOGÍSTICA DE TRANSPORTE; TRANSPORTE DE ALIMENTOS; TRANSPORTE DE CONTENTORES; TRANSPORTE POR TERRA; TRANSPORTE DE VESTUÁRIO; TRANSPORTE EM AUTOMÓVEIS; AUTOMÓVEIS (TRANSPORTE EM -); TRANSPORTE DE BAGAGEM; TRANSPORTE POR TÁXI; TRANSPORTE EM

CHARRETES; TRANSPORTE DE VEÍCULOS; TRANSPORTE DE CARGAS; TRANSPORTE DE CARGA; TRANSPORTE DE PASSAGEIROS; RESERVAS PARA TRANSPORTE; RESERVAS DE TRANSPORTE; INFORMAÇÕES SOBRE TRANSPORTE; TRANSPORTE POR ESTRADA; TRANSPORTE DE MERCADORIAS; TRANSPORTE EM BARCAÇA; TRANSPORTE POR ESTAFETA; ORGANIZAÇÃO DE TRANSPORTES; INFORMAÇÕES SOBRE TRANSPORTES; TRANSPORTE FLUVIAL POR BARCO; RESERVAS DE TRANSPORTE AÉREO; RESERVA DE TRANSPORTE AÉREO; TRANSPORTE NOTURNO DE ENCOMENDAS; TRANSPORTE RODOVIÁRIO DE VIAJANTES; TRANSPORTE SEGURO DE MERCADORIAS; ALUGUER DE TRANSPORTE FERROVIÁRIO; ALUGUER DE TRANSPORTE RODOVIÁRIO; TRANSPORTE DE BENS DOMÉSTICOS; TRANSPORTE FERROVIÁRIO DE PASSAGEIROS; ORGANIZAÇÃO DE TRANSPORTE AÉREO; FRETE [TRANSPORTE DE MERCADORIAS]; TRANSPORTE TERRESTRE DE PASSAGEIROS; SERVIÇOS DE NAVEGAÇÃO [TRANSPORTE]; RESERVA DE TRANSPORTE FERROVIÁRIO; TRANSPORTE POR VIA FLUVIAL; SERVIÇOS DE TRANSPORTE FLUVIAL; TRANSPORTE AÉREO DE PASSAGEIROS; TRANSPORTE DE ANIMAIS DOMÉSTICOS; SERVIÇOS DE TRANSPORTE RODOVIÁRIO; SERVIÇOS DE TRANSPORTE MARÍTIMO; TRANSPORTE POR VIA MARÍTIMA; TRANSPORTE DE PASSAGEIROS [VIAJANTES]; TRANSPORTE POR VIA AÉREA; SERVIÇOS DE TRANSPORTE AÉREO; TRANSPORTE EM COMPANHIAS AÉREAS; TRANSPORTE EM AUTOMÓVEIS ALUGADOS; TRANSPORTE REFRIGERADO DE ALIMENTOS; TRANSPORTE POR ÁGUAS CONTINENTAIS; TRANSPORTE EM LANCHAS [BARCAÇA]; TRANSPORTE REFRIGERADO DE MERCADORIAS; OPERAÇÕES DE SOCORRO [TRANSPORTE]; SERVIÇOS DE SOCORRO [TRANSPORTE]; SERVIÇOS DE SALVAMENTO [TRANSPORTE]; TRANSPORTES POR LANCHAS [BARCAÇAS]; TRANSPORTES AÉREOS DE PASSAGEIROS; PRESTAÇÃO DE INFORMAÇÕES SOBRE TRANSPORTE; SERVIÇOS DE TRANSPORTE DE VEÍCULOS; TRANSPORTE DE VIAJANTES POR TERRA; TRANSPORTE DE PACIENTES EM AUTOMÓVEL; SERVIÇOS DE TRANSPORTE POR MAR; SERVIÇOS DE TRANSPORTE POR BARCO; TRANSPORTE DE CARGA POR ESTRADA; TRANSPORTE DE MERCADORIAS POR TERRA; TRANSPORTE E ARMAZENAGEM DE MERCADORIAS; TRANSPORTE E ENTREGA DE MERCADORIAS; TRANSPORTE E DISTRIBUIÇÃO DE MERCADORIAS; SERVIÇOS PRESTADOS POR CARREGADORES [TRANSPORTE]; TRANSPORTE DE PASSAGEIROS POR MINIAUTOCARRO; SERVIÇOS DE TRANSPORTE EM AUTOCARROS; ORGANIZAÇÃO DO TRANSPORTE DE ENCOMENDAS; SERVIÇOS PARA ORGANIZAÇÃO DE TRANSPORTE; SERVIÇOS DE TRANSPORTE EM MINIAUTOCARROS; CORRETAGEM DE TRANSPORTE DE MERCADORIAS; SERVIÇOS DE TRANSPORTE DE MERCADORIAS; TRANSPORTE DE VIAJANTES POR AUTOCARRO; TRANSPORTE DE PASSAGEIROS POR AUTOCARRO; TRANSPORTE DE PASSAGEIROS EM BARCOS; TRANSPORTE DE PASSAGEIROS POR BARCO; MEDIAÇÃO DE SERVIÇOS DE TRANSPORTE; ORGANIZAÇÃO DO TRANSPORTE DE MERCADORIAS; ORGANIZAÇÃO DO TRANSPORTE DE PRODUTOS; TRANSPORTE DE PASSAGEIROS POR COMBOIO; TRANSPORTE DE BAGAGENS DE PASSAGEIROS; TRANSPORTE DE BAGAGEM DE PASSAGEIROS; TRANSPORTE DE VEÍCULOS A MOTOR; TRANSPORTE EM BARCOS DE RECREIO; SERVIÇOS PARA TRANSPORTE DE BAGAGEM; SERVIÇOS DE TRANSPORTE EM AUTOMÓVEL; ORGANIZAÇÃO DO TRANSPORTE

DE PASSAGEIROS; ORGANIZAÇÃO DE TRANSPORTE DE PASSAGEIROS; TRANSPORTE EM AVIÃO A HÉLICE; TRANSPORTE DE PASSAGEIROS EM ELÉCTRICO; TRANSPORTE DE VIAJANTES POR TÁXI; SERVIÇOS DE TRANSPORTE PARA DOENTES; ORGANIZAÇÃO DE SERVIÇOS DE TRANSPORTE; TRANSPORTE DE VIAJANTES EM AUTOMÓVEL; TRANSPORTE DE PASSAGEIROS POR ESTRADA; RESERVAS DE TRANSPORTE EM AUTOCARROS; TRANSPORTE EM CARRINHAS DE MUDANÇAS; SERVIÇOS DE TRANSPORTE POR TERRA; TRANSPORTE DE PASSAGEIROS EM AUTOMÓVEL; TRANSPORTE DE PACIENTES EM MINIAUTOCARRO; ALUGUER DE VEÍCULOS DE TRANSPORTE; ALUGUER DE VEÍCULOS PARATRANSPORTE; SERVIÇOS DE TRANSPORTE DE BAGAGENS; TRANSPORTE DE PESSOAS POR TERRA; ORGANIZAÇÃO DE TRANSPORTE EM TÁXI; VIAGENS E TRANSPORTE DE PASSAGEIROS; TRANSPORTE DE PASSAGEIROS EM CRUZEIROS; ORGANIZAÇÃO DE TRANSPORTE E VIAGENS; ALUGUER DE MEIOS DE TRANSPORTE; SERVIÇOS DE TRANSPORTES POR ESTRADA; SERVIÇOS DE TRANSPORTE RODOVIÁRIO DE MERCADORIAS; SERVIÇOS PARA ORGANIZAÇÃO DE TRANSPORTE MARÍTIMO; SERVIÇOS DE TRANSPORTE DE VEÍCULOS MOTORIZADOS; TRANSPORTE EM AERONAVE DE TURBO-JATO; SERVIÇOS DE TRANSPORTE MARÍTIMO DE PASSAGEIROS; SERVIÇOS DE TRANSPORTE RODOVIÁRIO DE PESSOAS; SERVIÇOS PARA ORGANIZAÇÃO DE TRANSPORTE FERROVIÁRIO; TRANSPORTE DE PRODUTOS FARMACÊUTICOS POR ESTRADA; SERVIÇOS DE LOGÍSTICA RELACIONADOS COM TRANSPORTE; TRANSPORTE DE BENS DE USO DOMÉSTICO; DISTRIBUIÇÃO [TRANSPORTE] DE ARTIGOS A RETALHO; SERVIÇOS DE INFORMAÇÃO DE TRANSPORTE COMPUTORIZADOS; SERVIÇOS DE TRANSPORTE EM VEÍCULOS AUTOMÓVEIS; TRANSPORTE DE PASSAGEIROS EM CARRO ELÉTRICO; SERVIÇOS DE TRANSPORTE EM VEÍCULOS MOTORIZADOS; SERVIÇOS DE PORTEIRO [TRANSPORTE DE MALAS]; SERVIÇOS DE TRANSPORTE AÉREO DE PASSAGEIROS; ORGANIZAÇÃO DE TRANSPORTE PARA UTILIZADORES EMPRESARIAIS; TRANSPORTE DE CARGA POR VEÍCULOS TERRESTRES; SERVIÇOS PARA ORGANIZAÇÃO DE TRANSPORTE RODOVIÁRIO; SERVIÇOS DE TRANSPORTE MARÍTIMO DE MERCADORIAS; TRANSPORTE DE PESSOAS POR VIA TERRESTRE; ALUGUER DE SCOOTERS DESTINADAS AO TRANSPORTE; RECOLHA, TRANSPORTE E ENTREGA DE MERCADORIAS; TRANSPORTE DE PASSAGEIROS POR ÁGUAS CONTINENTAIS; DISTRIBUIÇÃO [TRANSPORTE] DE MERCADORIAS POR VIA RODOVIÁRIA; TRANSPORTE POR VEÍCULOS MOTORIZADOS DE DUAS RODAS; DISPONIBILIZAÇÃO DE TRANSPORTE TERRESTRE, MARÍTIMO E AÉREO; SERVIÇOS DE TRANSPORTE EM BARCOS À VELA; SERVIÇOS DE TRANSPORTE EM BARCOS DE RECREIO; ORGANIZAÇÃO DE TRANSPORTE DE PASSAGEIROS POR HELICÓPTERO; SERVIÇOS DE ASSESSORIA RELACIONADOS COM O TRANSPORTE; SERVIÇOS DE RESERVAS PARA TRANSPORTE POR TERRA; SERVIÇOS DE RESERVA PARA TRANSPORTE POR AUTOCARRO; SERVIÇOS DE CARGA E TRANSPORTE DEMERCADORIAS; SERVIÇOS DE RESERVA PARA TRANSPORTE POR BARCO; SERVIÇOS DE TRANSPORTE EM NAVIOS DE CRUZEIRO; SERVIÇOS PARA A ORGANIZAÇÃO DE TRANSPORTE AÉREO; ORGANIZAÇÃO DE VISITAS TURÍSTICAS POR TRANSPORTE SIGHTSEEING; ORGANIZAÇÃO DE TRANSPORTE DE PASSAGEIROS EM AUTOMÓVEIS; SERVIÇOS DE ESTAFETA PARA TRANSPORTE DE MERCADORIAS; ORGANIZAÇÃO DE TRANSPORTE DE PASSAGEIROS POR MAR;

SERVIÇOS PARA ORGANIZAÇÃO DO TRANSPORTE DE PASSAGEIROS; SERVIÇOS DE BENEFICÊNCIA, NOMEADAMENTE FORNECIMENTO DE TRANSPORTE; TRANSPORTE NOTURNO DE CARTAS POR VIA AÉREA; SERVIÇOS DE INFORMAÇÃO COMPUTORIZADOS RELACIONADOS COM TRANSPORTE; ALUGUER DE ATRELADOS PARA TRANSPORTE DE CAVALOS; ALUGUER POR CONTRATO DE VEÍCULOS DE TRANSPORTE; SERVIÇOS DE ALUGUER DE VEÍCULOS DE TRANSPORTE; PLANEAMENTO COMPUTORIZADO DA DISTRIBUIÇÃO RELACIONADO COM TRANSPORTE; SERVIÇOS DE RESERVA DE TRANSPORTES POR AVIÃO; SERVIÇOS DE TRANSPORTE MARÍTIMO INTERNACIONAL DE FRETES; ORGANIZAÇÃO DE TRANSPORTE PARA EXCURSÕES DE TURISMO; SERVIÇOS DE TRANSPORTE PARA PESSOAS COM DEFICIÊNCIA; SERVIÇOS DE TRANSPORTE AÉREO INTERNACIONAL DE FRETES; DISPONIBILIZAÇÃO DE INFORMAÇÃO SOBRE TRANSPORTE E VIAGENS; ORGANIZAÇÃO PARA O TRANSPORTE DE PASSAGEIROS POR COMBOIO; ORGANIZAÇÃO DO TRANSPORTE DE PASSAGEIROS POR VIA FERROVIÁRIA; SERVIÇOS DE TRANSPORTE DE PASSAGEIROS POR VIA RODOVIÁRIA; TRANSPORTE DE PASSAGEIROS E DE BAGAGEM DE PASSAGEIROS; FORNECIMENTO DE TRANSPORTE PARA PASSAGEIROS POR VIA AÉREA; FORNECIMENTO DE TRANSPORTE DE PASSAGEIROS POR VIA MARÍTIMA; FORNECIMENTO DE TRANSPORTE PARA PASSAGEIROS POR VIA TERRESTRE; SERVIÇOS DE TRANSPORTE MASSIVO PARA O GRANDE PÚBLICO; RESERVA DE LUGARES PARA TRANSPORTE POR VIA AÉREA; RESERVA DE LUGARES PARA TRANSPORTE POR VIA AQUÁTICA; EXPLORAÇÃO DE ESTAÇÕES UTILIZADAS PARA FINS DE TRANSPORTE; RESERVA DE LUGARES EM DIVERSOS MEIOS DE TRANSPORTE; SERVIÇOS DE TRANSPORTE DE PASSAGEIROS POR VIA TERRESTRE; ORGANIZAÇÃO DO TRANSPORTE DE PASSAGEIROS POR VIA MARÍTIMA; SERVIÇOS PARA ORGANIZAR O TRANSPORTE DE PASSAGEIROS(VIAJANTES); ORGANIZAÇÃO DO TRANSPORTE DE ENCOMENDAS POR VIA TERRESTRE; ORGANIZAÇÃO DO TRANSPORTE DE ENCOMENDAS POR VIA MARÍTIMA; SERVIÇOS DE RESERVAS PARA TRANSPORTE POR VIA AÉREA; RESERVA DE LUGARES PARA TRANSPORTE POR VEÍCULOS MOTORIZADOS; SERVIÇOS DE RESERVA PARA VIAGENS DE TRANSPORTE AÉREO; RESERVA DE TRANSPORTE ATRAVÉS DE REDES INFORMÁTICAS MUNDIAIS; FORNECIMENTO DE VEÍCULOS ALUGADOS PARA O TRANSPORTE DE PASSAGEIROS; ORGANIZAÇÃO DO ALUGUER DE TODOS OS MEIOS DE TRANSPORTE; SERVIÇOS DE AGÊNCIA PARA ORGANIZAÇÃO DE TRANSPORTE DE VIAJANTES; TRANSPORTE DE TÁXI PARA PESSOAS EM CADEIRAS DE RODAS; RECOLHA, TRANSPORTE E ENTREGA DE MERCADORIAS, DOCUMENTOS, PACOTES E CARTAS; ORGANIZAÇÃO DE SERVIÇOS DE TRANSPORTE POR TERRA, ÁGUA E AR; TRANSPORTE DE PESSOAS E MERCADORIAS POR TERRA, AR E ÁGUA; TRANSPORTE DE PESSOAS POR SISTEMAS FERROVIÁRIOS URBANOS DE TRÂNSITO RÁPIDO; ALUGUER DE ESPAÇO, ESTRUTURAS, UNIDADES E CONTENTORES, PARA ARMAZENAMENTO E TRANSPORTE; ORGANIZAÇÃO DO TRANSPORTE DE PASSAGEIROS POR VIA RODOVIÁRIA, FERROVIÁRIA, MARÍTIMA E AÉREA; SERVIÇOS DE TRANSPORTE DE PASSAGEIROS ENTRE O ESTACIONAMENTO DO AEROPORTO E O AEROPORTO; ORGANIZAÇÃO DE TRANSPORTE DE PASSAGEIROS PELO AR, CAMINHO DE FERRO E POR MAR; ORGANIZAÇÃO DE SERVIÇOS DE TRANSPORTE DE PASSAGEIROS PARA TERCEIROS

ATRAVÉS DE UMA APLICAÇÃO ONLINE; DISPONIBILIZAÇÃO DE INFORMAÇÃO SOBRE TRANSPORTES E VIAGENS ATRAVÉS DE APARELHOS E DISPOSITIVOS MÓVEIS DE TELECOMUNICAÇÕES; ORGANIZAÇÃO DE SERVIÇOS DE TRANSPORTE DE PASSAGEIROS PARA TERCEIROS ATRAVÉS DE UMA APLICAÇÃO EM LINHA; SERVIÇOS DE TRANSPORTE E DE ENTREGA POR AR, ESTRADA, CAMINHO DE FERRO E POR MAR; SERVIÇOS DE DETEÇÃO DE VEÍCULOS DE PASSAGEIROS ATRAVÉS DE COMPUTADOR OU GPS [INFORMAÇÃO SOBRE TRANSPORTES]; REBOQUE E TRANSPORTE DE VIATURAS INCLUIDOS NOS SERVIÇOS DE ASSISTÊNCIA EM CASO DE AVARIA DE VEÍCULOS; SERVIÇOS DE DETEÇÃO DE VEÍCULOS DE PASSAGEIROS OU DE CARGA ATRAVÉS DE COMPUTADOR OU GPS [INFORMAÇÃO SOBRE TRANSPORTES]; FORNECIMENTO DE SERVIÇOS DE RESERVA DETÁXIS ATRAVÉS DE APLICAÇÕES MÓVEIS; SERVIÇOS DE TÁXI; SERVIÇOS DE TÁXI AÉREO; TÁXIS (SERVIÇOS DE -); ENTREGA DE ARTIGOS DE MERCEARIA

- 43 SERVIÇOS DE FORNECIMENTO DE ALIMENTOS E BEBIDAS; SERVIÇOS DE INFORMAÇÃO, ACONSELHAMENTO E RESERVA PARA O FORNECIMENTO DE ALIMENTOS E BEBIDAS; ALUGUER DE MÓVEIS, ROUPA DE CASA, CONJUNTOS DE MESA E EQUIPAMENTO PARA FORNECIMENTO DE ALIMENTOS E BEBIDAS; SERVIÇOS DE INFORMAÇÃO, ACONSELHAMENTO E RESERVA RELATIVOS A ALOJAMENTO TEMPORÁRIO; FORNECIMENTO DE ALOJAMENTO TEMPORÁRIO; FORNECIMENTO DE INFORMAÇÃO ONLINE SOBRE RESERVAS DE HOTÉIS
- 44 SERVIÇOS DE HIGIENE E CUIDADOS DE BELEZA PARA PESSOAS; SERVIÇOS DE CUIDADOS DE SAÚDE PARA PESSOAS; CUIDADOS DE HIGIENE E BELEZA PARA SERES HUMANOS; CUIDADOS DE HIGIENE PARA ANIMAIS; CUIDADOS HIGIÉNICOS E DE BELEZA PARA PESSOAS; SERVIÇOS DE CABELEIREIRO PARA ANIMAIS DE ESTIMAÇÃO; SERVIÇOS DE CIRURGIA VETERINÁRIA; SERVIÇOS DE EMBELEZAMENTO PARA ANIMAIS; SERVIÇOS DE SAÚDE ANIMAL; SERVIÇOS DE TRATAMENTO E BELEZA ANIMAL; SERVIÇOS DE TRATAMENTO (EMBELEZAMENTO) DE ANIMAIS DE ESTIMAÇÃO; SERVIÇOS PARA CUIDADOS DE HIGIENE PESSOAL E DE BELEZA PARA PESSOAS

(591)

(540)



(531) 27.99.4

(210) 663261

(220) 2021.04.07

(300)

(730) PT VASCO NUNO TIAGO FERREIRA

MNA

- (511) 04 ARCHOTES COM VELAS; CERA DE ABELHAS PARA O FABRICO DE VELAS; CERA PARA O FABRICO DE VELAS; CONJUNTOS DE VELAS; DECORAÇÕES PARA ÁRVORES DE NATAL PARA ILUMINAÇÃO [VELAS]; LAMPARINAS [VELAS]; LUZES DE NATAL [VELAS]; TORCIDAS PARA VELAS; MECHAS E PAVIOS PARA VELAS DE ILUMINAÇÃO; VELAS, CANDEIAS, CÍRIOS [ILUMINAÇÃO]; TORCIDAS [PAVIO] PARA VELAS DE ILUMINAÇÃO; VELAS AROMÁTICAS; VELAS PARA ILUMINAÇÃO; VELAS PARA ÁRVORES DE NATAL; VELAS PARA ABSORVER O FUMO; VELAS, MECHAS PARA A ILUMINAÇÃO; VELAS [ILUMINAÇÃO]; VELAS FLUTUANTES; VELAS EM FORMA DE FRUTA; VELAS E PAVIOS PARA ILUMINAÇÃO; VELAS EM LATAS; VELAS COM FRAGRÂNCIA PARA AROMATERAPIA; VELAS COM PERFUME DE ALMÍSCAR; VELAS CONTENDO REPELENTE DE INSETOS; VELAS DE MESA; VELAS DE SEBO; VELAS E PAVIOS DE VELAS PARA ILUMINAÇÃO; VELAS VOTIVAS; VELAS PERFUMADAS; VELAS PEQUENAS; VELAS PARA USAR NA DECORAÇÃO DE BOLOS; VELAS PARA USAR COMO LUZES DE PRESENÇA; VELAS PARA OCASIÕES ESPECIAIS; VELAS PARA SEPULTURAS, NÃO ELÉTRICAS; VELAS PARA LUZES DE PRESENÇA; PRODUTOS PARA AGLOMERAR A POEIRA; LUBRIFICANTES E GORDURAS INDUSTRIAIS, CERAS E LÍQUIDOS; SEBO; PARAFINA; PARAFINAS; PARAFINAS INDUSTRIAIS; ÓLEOS SINTÉTICOS; ÓLEOS MINERAIS; ÓLEOS NÃO MINERAIS PARA FINS INDUSTRIAIS [NÃO PARA COMBUSTÍVEIS]; ÓLEOS PARA A PINTURA; ÓLEOS PARA FUNDIÇÃO; ÓLEOS PARA MOLHAMENTO [HUMEDECIMENTO]; ÓLEOS LUBRIFICANTES MINERAIS; ÓLEOS LUBRIFICANTES PARA A MOLDAGEM DE PEÇAS METÁLICAS; ÓLEOS E GORDURAS LUBRIFICANTES; ÓLEOS E GORDURAS INDUSTRIAIS, LUBRIFICANTES; ÓLEOS FLUIDIFICANTES; ÓLEOS INDUSTRIAIS; ÓLEOS INDUSTRIAIS SENDO ÓLEOS PARA TÊMPERA; ÓLEOS LEVES; ÓLEOS LUBRIFICANTES; ÓLEOS DE DESMOLDAGEM; ÓLEOS DE FLOTAÇÃO DE ESPUMA; ÓLEOS DE LINHAÇA PARA PINTURAS; ÓLEOS DE LUBRIFICAÇÃO; ÓLEO MINERAL PARA USO NO FABRICO DE COSMÉTICOS E PRODUTOS DE CUIDADOS DA PELE; ÓLEOS BRANCOS; ÓLEOS CONTENDO ADITIVOS DISPERSANTES DE ÁGUA; ÓLEOS DE BASE; ÓLEOS DE COCO PARA USO INDUSTRIAL; ÓLEOS DE AZEITONA PARA USO INDUSTRIAL; ÓLEOS DE AMENDOIM PARA USO INDUSTRIAL; ÓLEO DEDESMOLDAGEM; ÓLEO DE GIRASSOL INDUSTRIAL; ÓLEO DE LINHAÇA PARA USO COMO LUBRIFICANTE; ÓLEO DE MAMONA [NÃO COMESTÍVEL]; ÓLEO DE RÍCINO [NÃO COMESTÍVEL]; ÓLEO DE RÍCINO [MAMONA] PARA USO TÉCNICO; LUBRIFICANTES SOB A FORMA DE ÓLEOS; LUBRIFICANTES SÓLIDOS; LUBRIFICANTES SÓLIDOS PARA TÊXTEIS; LUBRIFICANTES PARA SUPERFÍCIES DE POLÍMEROS; LUBRIFICANTES SINTÉTICOS; LUBRIFICANTES MULTIUSOS; LUBRIFICANTES COM PROPRIEDADES DE LIMPEZA; LUBRIFICANTES DE ORIGEM SINTÉTICA; LUBRIFICANTES DE ORIGEM AGRÍCOLA; LUBRIFICANTES DE PULVERIZAR; LUBRIFICANTES À BASE DE ÓLEO; GORDURAS PARA FINS TÉCNICOS; LUBRIFICANTES; FLUIDOS LUBRIFICANTES; GORDURA ANIMAL PARA UTILIZAÇÕES TÉCNICAS; GORDURAS MARÍTIMAS; GORDURAS NÃO MINERAIS PARA USO INDUSTRIAL [SEM SER PARA COMBUSTÍVEIS]; CERAS [MATÉRIAS PRIMAS]; CERAS PARA USO INDUSTRIAL; CERAS PARA USO NO FABRICO; CERESINA; ESTEARINA; CERA DE SUMAGRE; CERA DE PARAFINA; CERA DE CARNAÚBA; CERA DE CARNAUBEIRA; CERA DE ABELHAS PARA USO

NO FABRICO DE COSMÉTICOS; CERA DE ABELHAS DESTINADA AO FABRICO DE POMADAS; CERA DE ABELHA PARA FABRICO DE COSMÉTICOS; CERA [MATÉRIA-PRIMA]; BENZINA; AGENTES DE LUBRIFICAÇÃO SOB A FORMA DE PÓ DE TALCO; ADITIVOS CONCENTRADOS (NÃO QUÍMICOS) PARA LUBRIFICANTES; ADITIVOS NÃO QUÍMICOS PARA FLUIDOS DE TRABALHO ORGÂNICOS QUE ATUAM COMO LUBRIFICANTES IN SITU; ADITIVOS NÃO QUÍMICOS PARA GORDURAS; ADITIVOS NÃO QUÍMICOS PARA LUBRIFICANTES; ADITIVOS NÃO QUÍMICOS PARA ÓLEOS; AGENTES DE LIBERTAÇÃO [ÓLEOS]; AGENTES DE LIBERTAÇÃO SOB A FORMA DE ÓLEOS; AGENTES DE LIBERTAÇÃO SOB A FORMA DE GORDURA; COMPOSTOS PARA O CONTROLO DO PÓ/POEIRA; TIRAS DE PAPEL PARA ACENDER LUME; QUEROSENE; PROPULSANTE SÓLIDO; PRODUTOS À BASE DE CARVÃO PARA USO COMO COMBUSTÍVEL; PRODUTOS COMBUSTÍVEIS; POEIRA DE CARVÃO [COMBUSTÍVEL]; PETRÓLEO DE ILUMINAÇÃO CONTENDO REPELENTE DE INSETOS; PETRÓLEO; ÓLEOS COMBUSTÍVEIS DE TURFA; ÓLEOS DE AQUECIMENTO QUE CONTÊM ADITIVOS; ÓLEOS DE ILUMINAÇÃO QUE CONTÊM REPELENTE DE INSETOS; ÓLEOS PARA LÂMPADAS QUE CONTÊM REPELENTE DE INSETOS; ÓLEOS PARA ILUMINAÇÃO; ÓLEOS PARA UTILIZAR COMO ADITIVOS DE ÓLEOS DE AQUECIMENTO; PAPEL PARA ILUMINAÇÃO; PAPEL PARA ACENDER LUME; MISTURAS COMBUSTÍVEIS; MISTURAS CARBURANTES; ÓLEO COMBUSTÍVEL INDUSTRIAL; ÓLEO DE HULHA [CARVÃO]; ÓLEOS COMBUSTÍVEIS; LUZES DE CERA; COMPOSIÇÕES SÓLIDAS QUE NÃO PRODUZEM FUMO PARA UTILIZAR COMO COMBUSTÍVEIS; ESSÊNCIAS MINERAIS PARA UTILIZAR COMO AGENTE ACELERADOR; EXTRATOS MINERAIS PARA UTILIZAR COMO AGENTE ACELERADOR; FLUIDO DE IGNIÇÃO PARA CARVÃO VEGETAL; COMBUSTÍVEL PARA ILUMINAÇÃO; COMBUSTÍVEL PARA LÂMPADAS; COMBUSTÍVEL PARA USO EM ILUMINAÇÃO; COMBUSTÍVEIS PARA ILUMINAÇÃO; COMBUSTÍVEIS SEM FUMO; COMBUSTÍVEIS SÓLIDOS; COMBUSTÍVEIS SÓLIDOS FABRICADOS; COMBUSTÍVEIS; COMBUSTÍVEIS DERIVADOS DE PETRÓLEO; COMBUSTÍVEIS DERIVADOS DO PETRÓLEO BRUTO; COMBUSTÍVEIS FEITOS A PARTIR DE CARVÃO DE ANTRACITO E COQUE; COMBUSTÍVEIS FÓSSEIS; COMBUSTÍVEIS MINERAIS; CARVÃO [COMBUSTÍVEL]; CARVÃO COM BAIXO TEOR DE CINZAS; CARVÃO COM BAIXO TEOR DE ENXOFRE; CARVÃO VEGETAL EM PEDAÇOS; CARVÃO VEGETAL PARA USO COMO COMBUSTÍVEL; CERA DE ABELHA PARA USO NOUTROS PROCESSOS DE FABRICO; CERA DE ABELHAS; CERA PARA ILUMINAÇÃO; CARVÃO; ACENDALHA; ADITIVOS DE COMBUSTÍVEL NÃO QUÍMICOS; ACENDALHAS; ACENDALHAS SÓLIDAS; ADITIVOS NÃO QUÍMICOS PARA CARBURANTES; ADITIVOS NÃO QUÍMICOS PARA COMBUSTÍVEIS; ADITIVOS NÃO QUÍMICOS PARA COMBUSTÍVEIS E CARBURANTES; COMBUSTÍVEIS E MATÉRIAS DE ILUMINAÇÃO



(531) 5.5.20

(591)

(540)

Concessões

Processo	Data do registo	Data do despacho	Nome do 1º requerente/titular	País resid.	Classes (Nice)	Observações
650048	2021.04.22	2021.04.22	NUNO RICARDO PINTO RODRIGUES	PT	29	RECUSA PARCIAL DO REGISTO: arts. 232.º n.º 1 al. b); 229.º n.º 8 e 237.º do cpi recusa parcial do registo para a cl. 09 (todos os produtos)
652381	2021.04.22	2021.04.22	LUIS FILIPE COSTA PEREIRA	PT	21	
653594	2021.04.22	2021.04.22	GOUVECOMUNICA - COMÉRCIO DE TELEMÓVEIS LDA	PT	38	
653671	2021.04.22	2021.04.22	ATW FRANCHISING E CONSULTORIA LTDA.	BR	35 43	
654088	2021.04.22	2021.04.22	NUNO MIGUEL SOUSA SANTOS	PT	35 41 42	
655447	2021.04.22	2021.04.22	ITALIAN COFFEE HOLDINGS LTD	GB	30 43	
655477	2021.04.22	2021.04.22	INSTITUTO DOS VINHOS DO DOURO E DO PORTO, I.P.	PT	35 39 41 43	
656127	2021.04.22	2021.04.22	CATARINA PEDRO	PT	41	
656923	2021.04.22	2021.04.22	TROPICAL ESCAPE, LDA	PT	25	
657080	2021.04.22	2021.04.22	WDEALER - IMPORTAÇÃO E EXPORTAÇÃO, UNIPessoal, LDA	PT	32 33	
657102	2021.04.22	2021.04.22	VINAZE - VINHOS E AZEITES, LDA.	PT	29 33	
657109	2021.04.22	2021.04.22	QUINTA VÁRZEA DA PEDRA, LDA.	PT	33 41 43 44	
657119	2021.04.22	2021.04.22	HUGO MANUEL DA SILVA SACRAMENTO	PT	24 25	
657130	2021.04.22	2021.04.22	HERANÇA DE HERMÍNIO DO BEATO OLIVEIRA	PT	44	
657166	2021.04.22	2021.04.22	SUSANA CLÁUDIA CABANAS CARVALHO	PT	35 41	
657180	2021.04.22	2021.04.22	SIMÃO ALEXANDRE PEREIRA DA SILVA	PT	41	
657191	2021.04.22	2021.04.22	RITA FILIPA DIAS DE MATOS	PT	25	
657194	2021.04.22	2021.04.22	MUNDILACUS, LDA	PT	37 40	
657203	2021.04.22	2021.04.22	OSÍRIS - VIAGENS E TURISMO LDA	PT	41	
657205	2021.04.22	2021.04.22	DISTRIRAMOS COMERCIO E REPRESENTAÇÃO DE VESTUÁRIO, LDA	PT	24	
657234	2021.04.22	2021.04.22	ROSANA MARIA MARTINS DE SOUSA TEIXEIRA	PT	41	
657263	2021.04.22	2021.04.22	IMPEXFIRE UNIPessoal LDA	PT	11	
657286	2021.04.22	2021.04.22	SALES & NOVAIS, LDA	PT	09 41 42	
657288	2021.04.22	2021.04.22	4U2ENJOY,LDA	PT	39	
657291	2021.04.22	2021.04.22	OLIVEIROS PEREIRA PEDREIRA	PT	42 44	
657303	2021.04.22	2021.04.22	PAULO EDUARDO DE SOUSA PEREIRA	PT	19	
657313	2021.04.22	2021.04.22	SORRISOS HONESTOS, LDA	PT	44	
657316	2021.04.22	2021.04.22	NOT THIS NAME, LDA	PT	40	
657317	2021.04.22	2021.04.22	CASADARTE - CONSTRUÇÃO CIVIL, LDA	PT	37	

Processo	Data do registo	Data do despacho	Nome do 1º requerente/titular	País resid.	Classes (Nice)	Observações
657335	2021.04.22	2021.04.22	SVDI - SERVIÇOS E TECNOLOGIAS DA INFORMAÇÃO, LDA	PT	42	
657341	2021.04.22	2021.04.22	OFFICETOTAL- FOOD BRANDS, LDA.	PT	30	
657349	2021.04.22	2021.04.22	NUNO JANUÁRIO CORDEIRO	PT	25	
657362	2021.04.22	2021.04.22	SÉRGIO FILIPE PINTO FARIA	PT	37	
657364	2021.04.22	2021.04.22	PADARIA SETPÃO, LDA.	PT	05 30 35	
657366	2021.04.22	2021.04.22	PAULO ALEXANDRE CAMPINHO OLIVEIRA	PT	20 35 40	
657379	2021.04.22	2021.04.22	SANDRA MARIA MACÁRIO PASSARINHO	PT	35	
657382	2021.04.22	2021.04.22	ANTONIO NUNO CORREIA RAMOS MARQUES	PT	42	
657383	2021.04.22	2021.04.22	MARIA ESTER PIRES ESTEVES FERREIRA MARTINS	PT	21 31 44	
657386	2021.04.22	2021.04.22	MARIA JOÃO PACHECO E MELO FREITAS	PT	39 41	
657393	2021.04.22	2021.04.22	MARIANA CAMPO	PT	14	
657399	2021.04.22	2021.04.22	MARIANA PIMPÃO NEVES	PT	44	
657400	2021.04.22	2021.04.22	MATILDE DINIZ NINA	PT	14	
657403	2021.04.22	2021.04.22	MERCAL, GESTÃO E MARKETING INTERNACIONAL, LDA.	PT	35 36	
657404	2021.04.22	2021.04.22	MANUEL JACINTO, LDA	PT	35	
657408	2021.04.22	2021.04.22	CASA DE CELLO GESTÃO RURAL LDA	PT	33	
657420	2021.04.22	2021.04.22	DANIELA JOSEFA DA SILVA AMORIM	PT	35 39 41 42	
657427	2021.04.22	2021.04.22	ARTUR MANUEL RODRIGUES NUNES	PT	35 40	
657429	2021.04.22	2021.04.22	SARA PATRÍCIA DA CONCEIÇÃO BARROS SANCHES	PT	41	
657440	2021.04.22	2021.04.22	TERESA MARGARIDA PINARES ANTUNES MONROY	PT	41	
657453	2021.04.22	2021.04.22	BRUNO ALEXANDRE SILVA DE SOUSA	PT	41 43 44	
657461	2021.04.22	2021.04.22	SALPICOSEMOVIMENTO, LDA	PT	28 35	
657462	2021.04.22	2021.04.22	CARLOS MANUEL ESPÍNOLA DIAS	PT	29	
657475	2021.04.22	2021.04.22	ANDRÉ FILIPE FERNANDES DE CAMPOS	PT	09 16 41	
657492	2021.04.22	2021.04.22	FRAGATAS & ESTRELAS, LDA.	PT	16	
657495	2021.04.22	2021.04.22	WIKIBUILD S.A.	PT	37	
657517	2021.04.22	2021.04.22	DANIEL CORREIA	FO	25 42	
657520	2021.04.22	2021.04.22	KATYA GUGLIELMI MARCONDES FREIRE	PT	09 41 44	
657525	2021.04.22	2021.04.22	WATCHCLIMB - MATERIAIS DE CONSTRUÇÃO,LDA.	PT	06 17 19 23 27 37	
657541	2021.04.22	2021.04.22	SUSANA RODRIGUES NUNES CEBOLAS DE ALMEIDA ROSA	PT	36 41	
657547	2021.04.22	2021.04.22	O.M.B. - ARTIGOS MÉDICOS E ORTOPÉDICOS, SOCIEDADE UNIPESSOAL LDA.	PT	05 10	
657549	2021.04.22	2021.04.22	RUI MIGUEL FERREIRA COELHO	PT	38 42	
657550	2021.04.22	2021.04.22	CÓDIGO 351 UNIPESSOAL LDA	PT	37	
657560	2021.04.22	2021.04.22	MATEUS ANTÓNIO DA SILVA OLIVEIRA	PT	45	
657561	2021.04.22	2021.04.22	JOANA SANTOS VIEIRA	PT	43	
657562	2021.04.22	2021.04.22	NUNO FILIPE VITÓRIA LOURENÇO	PT	35	
657563	2021.04.22	2021.04.22	RUI MARCO NINA DAVID	PT	03 05	
657564	2021.04.22	2021.04.22	DIGICOLD - EQUIPAMENTOS DE REFRIGERAÇÃO, LDA	PT	09	
657566	2021.04.22	2021.04.22	MEIRILAGAR, LAGAR DE AZEITE, LIMITADA	PT	35	

Processo	Data do registo	Data do despacho	Nome do 1º requerente/titular	País resid.	Classes (Nice)	Observações
657570	2021.04.22	2021.04.22	RAMALHO & REBELO DESIGN LDA.	PT	35 42	
657583	2021.04.22	2021.04.22	RUI JORGE GONÇALVES VIEGAS	PT	06 17 19 20 37	
657597	2021.04.22	2021.04.22	ORQEL-ARTIGOS PARA ESTOFOS E MOBILIARIO UNIPessoal, LDA.	PT	35	
657610	2021.04.22	2021.04.22	NUNO FERNANDO DA CONCEIÇÃO CORTEZ CARVALHO	PT	41	
657616	2021.04.22	2021.04.22	PATRÍCIA RAQUEL SOARES DE BARROS	PT	41 44	
657627	2021.04.22	2021.04.22	SÍLVIA AFONSO	PT	09 16 41 45	
657629	2021.04.22	2021.04.22	VERÓNICA LEANDRA MOREIRA DE BRITO PINTO	PT	25	
657630	2021.04.22	2021.04.22	J. BARQUINHA, UNIPessoal LDA.	PT	35	
657631	2021.04.22	2021.04.22	PLANTIMAGEM - VENDA DE PLANTAS LDA	PT	35 44	
657639	2021.04.22	2021.04.22	PEDRO NUNO SOARES DO CABO PITA	PT	35	
657650	2021.04.22	2021.04.22	TARIK DO CARMO DE MELO LIRA	PT	12 42	
657659	2021.04.22	2021.04.22	NÁDIA RAFAELA MIRANDA TAVARES	PT	41 44	
657665	2021.04.22	2021.04.22	FIMIVOURA LDA	PT	33	
657697	2021.04.22	2021.04.22	GIALMAR PRODUTOS ALIMENTARES SA	PT	29	
657699	2021.04.22	2021.04.22	JOSÉ MIGUEL DA SILVA DIAS	PT	01 04 19 20	
657702	2021.04.22	2021.04.22	JOÃO MANUEL ALVES LÁZARO	PT	43	
657705	2021.04.22	2021.04.22	INDEPENDENCE COMMUNICATION GROUP, LDA.	PT	36	
657712	2021.04.22	2021.04.22	LIFEWELL PHARMACEUTICAL & HEALTHCARE LDA	PT	05	
657717	2021.04.22	2021.04.22	TAVARES DE AGUIAR LDA	PT	25	
657720	2021.04.22	2021.04.22	SOFIA SILVA LOUREIRO	PT	25	
657731	2021.04.22	2021.04.22	LUSITANIA - COMPANHIA DE SEGUROS, S.A.	PT	35 36	
657733	2021.04.22	2021.04.22	NOS PROPERTY, S.A.	PT	09 35 38 41	
657734	2021.04.22	2021.04.22	NOS PROPERTY, S.A.	PT	09 35 38 41	
657744	2021.04.22	2021.04.22	INCLUI MOMENTOS- UNIPessoal, LDA	PT	44	
657745	2021.04.22	2021.04.22	HÉLIA MARIA DA CONCEIÇÃO TAVARES	PT	41	
657746	2021.04.22	2021.04.22	FRANCISCO JORGE VIEIRA FAUSTINO MOREIRA	PT	30	
657765	2021.04.22	2021.04.22	ROSA MARIBEL PEREIRA MARQUES	PT	09 15	
657775	2021.04.22	2021.04.22	JOÃO MANUEL BRANQUINHO PEREIRA DE MOURA	PT	14	
657815	2021.04.22	2021.04.22	CASA DA PAUSA, ALOJAMENTO TURÍSTICO, UNIPessoal LDA	PT	43	
657816	2021.04.22	2021.04.22	FERNANDO MIGUEL RENDEIRO RODRIGUES	PT	35	
657831	2021.04.22	2021.04.22	PEDRO JOÃO BAPTISTA CARDOSO	PT	41	

Recusas

Processo	Data do pedido	Data da recusa	Nome do 1º requerente/titular	País resid.	Classes (Nice)	Observações
649142	2020.09.08	2021.04.22	HELDER FILIPE SANTOS CONSTANTINO	PT	42	arts. 209.º n.º 1 al. a); 231.º n.º 1 al. b) e 229.º n.º 5 do cpi
653432	2020.11.13	2021.04.22	AFRICAN NOMADAS - CLUBE MOTARD	PT	25	arts. 232.º n.º 1 al. b) e 229.º n.º 8 do cpi
653600	2020.11.17	2021.04.22	LUÍS PAULO PINTO RAMOS PEREIRA DO NASCIMENTO	PT	29	arts. 232.º n.º 1 al. e) e 229.º n.º 8 do cpi
653923	2020.11.23	2021.04.22	ANA SANTOS RIBEIRO DA SILVA	PT	25	arts. 232.º, n.º 1, al. b); 229.º n.º 5 do cpi 2018
654022	2020.11.24	2021.04.22	FÁBIO ALEXANDRE DE SOUSA BARBOSA	PT	25	arts. 232.º n.º 1 al. h); 229.º n.º 5 do cpi
654030	2020.11.24	2021.04.22	JOSIANE MARIA DA SILVA	PT	03	arts. 209.º, n.º 1, al. c); 231.º, n.º 1, al.c); 229.º, n.º 5 cpi 2018
654068	2020.11.25	2021.04.22	JOSÉ MAURÍCIO GOUVINHAS DE CARVALHO	PT	30	arts. 232.º, n.º 1, al. b); 229.º n.º 5 do cpi 2018
654123	2020.11.25	2021.04.22	HUGO MIGUEL JERÓNIMO MONTEIRO	PT	03	arts. 209.º, n.º 1, al. a); 231.º, n.º 1, al.b); 229.º, n.º 5 cpi 2018
654135	2020.11.26	2021.04.22	FILIPA RAQUEL OLIVEIRA BARBOSA	PT	35 42	arts. 232.º, n.º 1, al. b); 229.º n.º 5 do cpi 2018
654246	2020.11.23	2021.04.22	HELENA MARIA AUGUSTO RODRIGUES	PT	39	arts. 209.º, n.º 1, al. a); 231.º, n.º 1, al.b); 229.º, n.º 5 cpi 2018
654322	2020.11.30	2021.04.22	VINCIANE ARLEN	PT	43	arts. 232.º, n.º 1, al. b); 229.º n.º 8 do cpi.
654713	2020.12.09	2021.04.22	MARIA EMÍLIA LEÃO JORGE LEAL	PT	20	nos termos do n.º 8 do artigo 229.º do cpi

Renovações

N.ºs 168 495, 169 149, 221 316, 244 884, 261 197, 261 198, 268 466, 318 772, 321 361, 322 696, 325 708, 326 404, 328 422, 331 173, 337 974, 342 227, 342 284, 342 310, 342 311, 344 203, 344 950, 346 495, 346 779, 346 800, 346 802, 347 092, 348 397, 350 073, 350 161, 350 718, 353 696, 474 206, 476 398, 477 224, 477 644, 478 060, 478 061, 478 062, 478 251, 478 273, 478 615, 480 513, 481 158, 481 984, 482 738, 482 790, 485 028, 485 855 e 486 623.

Caducidades por falta de pagamento de taxa

Processo	Data do registo	Data da caducidade	Nome do 1º requerente/titular	País resid.	Observações
154998	1970.10.16	2021.04.16	SHERATON INTERNATIONAL IP, LLC	US	
154999	1970.10.16	2021.04.16	SHERATON INTERNATIONAL IP, LLC	US	
155000	1970.10.16	2021.04.16	SHERATON INTERNATIONAL IP, LLC	US	
155002	1970.10.16	2021.04.16	SHERATON INTERNATIONAL IP, LLC	US	
155003	1970.10.16	2021.04.16	SHERATON INTERNATIONAL IP, LLC	US	
155004	1970.10.16	2021.04.16	SHERATON INTERNATIONAL IP, LLC	US	
155005	1970.10.16	2021.04.16	SHERATON INTERNATIONAL IP, LLC	US	
155007	1970.10.16	2021.04.16	SHERATON INTERNATIONAL IP, LLC	US	
155008	1970.10.16	2021.04.16	SHERATON INTERNATIONAL IP, LLC	US	
155009	1970.10.16	2021.04.16	SHERATON INTERNATIONAL IP, LLC	US	
155010	1970.10.16	2021.04.16	SHERATON INTERNATIONAL IP, LLC	US	
155011	1970.10.16	2021.04.16	SHERATON INTERNATIONAL IP, LLC	US	
155012	1970.10.16	2021.04.16	SHERATON INTERNATIONAL IP, LLC	US	
155014	1970.10.16	2021.04.16	SHERATON INTERNATIONAL IP, LLC	US	
155015	1970.10.16	2021.04.16	SHERATON INTERNATIONAL IP, LLC	US	
164745	1950.10.16	2021.04.16	PLOUGH FARMA LIMITADA	PT	
183136	1980.10.15	2021.04.15	VINICOLA VALE DO BARRÔ, LDA.	PT	
183170	1980.10.15	2021.04.15	FERRER PORTUGAL, S.A.	PT	
188754	1980.10.15	2021.04.15	COLART FINE ART & GRAPHICS LIMITED	GB	
332536	2010.10.15	2021.04.15	COMUNICUS - COMUNICAÇÃO EMPRESARIAL, LDA.	PT	
338120	2000.10.16	2021.04.16	TURBOGÁS - PRODUTORA ENERGÉTICA, S.A.	PT	
339438	2000.10.16	2021.04.16	SIKA PORTUGAL - PRODUTOS CONSTRUÇÃO E INDÚSTRIA, S.A.	PT	
341766	2000.10.16	2021.04.16	FELINA FÁBRICA DE ENLATADOS PARA ANIMAIS LDA	PT	
342485	2000.10.16	2021.04.16	HEDIARD SOCIÉTÉ ANONYME	FR	
342513	2000.10.16	2021.04.16	HYDRO BUILDING SYSTEMS	FR	
342595	2000.10.16	2021.04.16	DIETIMPORT, S.A.	PT	
447342	2010.10.15	2021.04.15	PT - SISTEMAS DE INFORMAÇÃO, S.A.	PT	
456671	2010.10.15	2021.04.15	PEDRO ALEXANDRE ORNELAS ÁZERA FRAGOSO	PT	
456913	2010.10.15	2021.04.15	EDITORIAL GRUPO V, PORTUGAL, LDA.	PT	
460732	2010.10.15	2021.04.15	ZGS - INFORMÁTICA E TELECOMUNICAÇÕES, LDA.	PT	
461117	2010.10.15	2021.04.15	LISETE ISABEL FERNANDES DOS REIS	PT	
461495	2010.10.15	2021.04.15	NUNO FILIPE PIRES CASIMIRO	PT	
465580	2010.10.15	2021.04.15	CAVES CAMPELO, S.A.	PT	
466480	2010.10.15	2021.04.15	ACG - IMPORTAÇÃO E EXPORTAÇÃO, LDA.	PT	
469759	2010.10.15	2021.04.15	ALFASIGMA S.P.A.	IT	
469821	2010.10.15	2021.04.15	SÉRGIO ALEXANDRE VICENTE DA SILVA	PT	
470067	2010.10.15	2021.04.15	CENTERONCAMPUS, OFFICING SOLUTIONS, LDA.	PT	
470070	2010.10.15	2021.04.15	TOOLS TO CHANGE	PT	
470074	2010.10.15	2021.04.15	LÍRIO SANTOS & AGUIAR, LDA.	PT	
470077	2010.10.15	2021.04.15	HABEMUS PAPA, UNIPessoal, LDA.	PT	
470078	2010.10.15	2021.04.15	VERBOS & LETRAS - EDIÇÕES MULTIMEDIA, UNIPessoal, LDA.	PT	
470081	2010.10.15	2021.04.15	LISSETTE YOSMAR CAMPOS GONÇALVES	PT	
470083	2010.10.15	2021.04.15	PUMPKIN ENTERPRISES, LDA.	PT	
470086	2010.10.15	2021.04.15	RICARDO VENTURA COLAÇO MARQUES	PT	
470092	2010.10.15	2021.04.15	CARLOS RIBEIRO - MARKETING & PUBLICIDADE, UNIPessoal, LDA.	PT	
470098	2010.10.15	2021.04.15	MISSION BRAND - ESTRATÉGIA DE MARCA, IDENTIDADE E IMAGEM, LDA.	PT	
470101	2010.10.15	2021.04.15	MIGUEL CASTANHEIRA DIAS DE CARVALHO	PT	

Processo	Data do registo	Data da caducidade	Nome do 1º requerente/titular	País resid.	Observações
470102	2010.10.15	2021.04.15	RUI PEDRO MENDES ALVES	PT	
470103	2010.10.15	2021.04.15	TRENMO ENGENHARIA, S.A.	PT	
470105	2010.10.15	2021.04.15	COACH4ME, SOCIEDADE UNIPessoal, LDA.	PT	
470106	2010.10.15	2021.04.15	COACH4ME, SOCIEDADE UNIPessoal, LDA.	PT	
470111	2010.10.15	2021.04.15	CICLONES - ATLÉTICO CLUB	PT	
470112	2010.10.15	2021.04.15	JORGE SÁ, S.A.	PT	
470113	2010.10.15	2021.04.15	MANUEL NUNES & FERNANDES II, LDA.	PT	
470378	2010.10.15	2021.04.15	ALMA DE OURO, OURIVESARIA, LDA.	PT	
600001	2020.04.08	2021.04.16	ISABEL MOREIRA DA SILVA CLARO DA FONSECA	PT	
630145	2020.04.01	2021.04.16	CONDIVEN, LDA	PT	
631370	2020.04.07	2021.04.16	VALERIA LAMEIRA UNIPessoal LDA	PT	
631452	2020.04.03	2021.04.16	ALLIANZ SE	DE	
631665	2020.04.07	2021.04.16	PEDRO BARRAL UNIPessoal LDA	PT	
631994	2020.04.01	2021.04.16	MARIA ISABEL ALMEIDA DE OLIVEIRA	PT	

Averbamentos**Transmissões**

Processo	Data do averbamento	Antigo requerente/titular	País resid.	Atual requerente/titular	País resid.	Observações
350924	2021.04.12	YUNIT COMMERCE, LDA.	PT	PMELINK.PT, LDA.	PT	
481758	2021.04.12	DUOFARMA - COMÉRCIO FARMACÊUTICO E HOSPITALAR, LDA.	PT	PEDRO BAIÃO DA COSTA - EVENTS FOR LIFE, UNIPESSOAL, LDA.	PT	
487703	2021.04.09	MARES LUSOS, S.A.	PT	ETE-SOCIEDADE GESTORA DE PARTICIPAÇÕES SOCIAIS, SA	PT	TRANSMISSÃO RESULTANTE DE FUSÃO POR INCORPORAÇÃO

Outros Atos

660900. – NA PÁGINA 67 DO BOLETIM N.º 2021/03/24, CONSIDERE-SE RETIFICADA A LISTA DE PRODUTOS PARA: «CAMAS; COLCHÕES; SOMMIERS; SOMMIERS PARA COLCHÕES; PROTECTORES DE COLCHÕES; SOMMIERS DE MOLAS; SOMMIERS DE RIPAS; SOMMIERS DE CAMAS; BASES DE CAMAS; ALMOFADAS; ALMOFADAS DE ENCOSTO; TRAVESSEIROS; MOBILIÁRIO».

Pedidos e Avisos de Deferimento de Revalidação

Processo	Data do pedido de revalidação	Data de despacho de deferimento	Requerente / titular	Observações
430034	2021.03.31	2021.04.23	JOÃO PAULO DE AZEVEDO	
610658	2021.03.31	2021.04.23	MAFRA GUERRA	
618745	2021.03.31	2021.04.23	INSTITUTO POLITÉCNICO DO PORTO	
619953	2021.03.31	2021.04.23	JOÃO BUSTORFF SALCEDO	
620740	2021.03.31	2021.04.23	MARTINA ZHIVKOVA	
621474	2021.03.31	2021.04.23	GEORGIEVA	
626686	2021.03.31	2021.04.23	SCALEFFECTS COMÉRCIO DE AUTOMÓVEIS, LDA.	
633398	2021.03.31	2021.04.23	AKTIVA NGB, LDA	
			NUNO CARDOSO MENÉRES DE AGUIAR BRANCO	
			MARIA RITA SALVAÇÃO	
			BARRETO QUADROS FERRO ALVIM	

REGISTO INTERNACIONAL DE MARCAS**Concessões**

Processo	Data do registo	Data do despacho	Nome do 1º requerente/titular	País resid.	Classes (Nice)	Observações
1542730	2020.05.04	2021.04.22	TELEFÓNICA AUDIOVISUAL DIGITAL, S.L.U.	ES	16 38 41	
1548782	2020.05.09	2021.04.22	WEIHAI LIYU INDUSTRIAL CO., LTD	CN	08	

REGISTO DE LOGÓTIPOS

Pedidos

De acordo com o artigo 286.º do Código da Propriedade Industrial, a seguir se publicam os pedidos de registo de logótipos; da data de publicação do presente aviso começa a contar-se o prazo de dois meses para a apresentação de reclamações de quem se julgar prejudicado pela eventual concessão dos mesmos, em conformidade com o artigo 17.º do mesmo Código.

- (210) **51910** **LOG** (591)
 (220) 2021.03.18 (540)
 (730) PT **SUPERFISH - PRODUTOS ALIMENTARES SA**
 (512) 46382 COMÉRCIO POR GROSSO DE OUTROS PRODUTOS ALIMENTARES, N.E.
 PRODUTOS À BASE DE PEIXE ENTRE ELES BACALHAU, NOS DIVERSOS ESTADOS FÍSICOS-SALGADO SECO, SEMI-SECO, VERDE, DEMOLHADO ULTRACONGELADO E LIGHT SALTED, NAS SEGUINTE FORMAS DE APRESENTAÇÃO: GRANEL, EMBALADO EM CAIXA OU EM CUVETE INTEIROS, CORTADOS, DESFIADOS, EM POSTAS.
 (591) PANTONE 654 E 465 (531) 7.1.24 ; 24.13.2 ; 27.5.10
 (540)



(531) 3.9.13

- (210) **52018** **LOG**
 (220) 2021.04.07
 (730) PT **PAULO SERGIO SOUSA FREITAS**
 (512) 56107 RESTAURANTES, N.E. (INCLUI ACTIVIDADES DE RESTAURAÇÃO EM MEIOS MÓVEIS)
 RESTAURANTE DE GRELHADOS.
 (591) PRETO, CINZENTO, COBRE,
 (540)

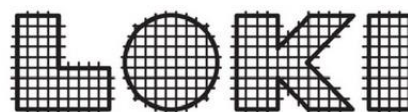

(531) 25.7.3

- (210) **52017** **LOG**
 (220) 2021.04.07
 (730) PT **IGREJA DOS IRMÃOS MENONITAS DE PORTUGAL**
 (512) 94910 ACTIVIDADES DE ORGANIZAÇÕES RELIGIOSAS
 ENSINAR E PREGAR DOCTRINAS DA FÉ CRISTÃ.PRESTAR CULTO A DEUS, E DIFUNDIR O EVANGELHO ATRAVÉS DE TODOS OS MEIOS DE COMUNICAÇÃO.REALIZAR OBRAS DE ASSISTÊNCIA SOCIAL, CULTURAIS E EDUCATIVAS DE ACORDO COM A LEI.

Concessões

Processo	Data do registo	Data do despacho	Nome do 1º requerente/titular	País resid.	Observações
51543	2021.04.22	2021.04.22	DIVINAL CRUCIAL LDA	PT	
51558	2021.04.22	2021.04.22	TATIANA LUÍSA NUNES BÁRBARA ANDERSEN	PT	
51579	2021.04.22	2021.04.22	SANJAM - SGPS, S.A.	PT	
51592	2021.04.22	2021.04.22	RUI & DINORA	PT	

Renovações

N.ºs 21 634, 22 569, 23 299, 23 312, 23 384, 23 428, 52 087, 52 103, 52 104, 52 105 e 52 107.

Caducidades por falta de pagamento de taxa

Processo	Data do registo	Data da caducidade	Nome do 1º requerente/titular	País resid.	Observações
18180	2010.10.15	2021.04.15	ARTUR AMARO DE SOUSA COELHO	PT	
21706	2010.10.15	2021.04.15	NUNO ALEXANDRE DA COSTA FERREIRA	PT	
21708	2010.10.15	2021.04.15	ANA RITA AZEVEDO COSTA	PT	
21713	2010.10.15	2021.04.15	AUCHAN PORTUGAL GESTÃO DE MARCAS, S.A.	PT	
21720	2010.10.15	2021.04.15	JOAQUIM FERRERA PEDROSA	PT	
21726	2010.10.15	2021.04.15	STAMPAVIEW, LDA.	PT	
21757	2010.10.15	2021.04.15	COVIGIENE - PRODUTOS DE HIGIENE E LIMPEZA, LDA.	PT	
21758	2010.10.15	2021.04.15	MARTIBOLO - SOCIEDADE DE FABRICAÇÃO DE BOLOS, PASTÉIS E SEUS DERIVADOS, LDA.	PT	
21765	2010.10.15	2021.04.15	SANBORNS - IMPORTAÇÃO E EXPORTAÇÃO, LDA.	PT	
21781	2010.10.15	2021.04.15	PATRICK DEMBACH	PT	

Desistências

Processo	Data do pedido	Data da desistência	Nome do 1º requerente/titular	País resid.	Observações
51991	2021.04.01	2021.04.15	CARLOS MANUEL SILVA SANTOS	PT	

Pedidos e Avisos de Deferimento de Revalidação

Processo	Data do pedido de revalidação	Data de despacho de deferimento	Requerente / titular	Observações
20071	2021.03.31	2021.04.23	MIRAFLORES - COMÉRCIO DE FLORES, LDA.	
20778	2021.03.31	2021.04.23	TORRES & BELO, S.A.	

Conversão para Logótipos ao abrigo do artigo 11.º do Decreto-Lei n.º 143 de 25 de Julho

Processo Antigo	Nome do 1º requerente/titular	País resid.	Processo Novo
NOME DE ESTABELECIMENTO 43559	SEMPRE A POSTOS-PRODUTOS ALIMENT. UTILIDADES LDA.	PT	LOGÓTIPO 52105
NOME DE ESTABELECIMENTO 43622	DANESTI ALIMENTAÇÃO, LDA.	PT	LOGÓTIPO 52107
NOME DE ESTABELECIMENTO 44344	AQUAPOR - SERVIÇOS, S.A.	PT	LOGÓTIPO 52103
NOME DE ESTABELECIMENTO 44364	VEDNOR - VEDANTES E FERRAGENS DO NORTE, LDA	PT	LOGÓTIPO 52104

AGENTES OFICIAIS DE PROPRIEDADE INDUSTRIAL

(Os Agentes Oficiais da Propriedade Industrial, como tal reconhecidos pelo Instituto Nacional da Propriedade Industrial, podem promover actos e termos do processo sem necessidade de juntar procuração).

Jorge Cruz

- Cartório: Rua Vitor Cordon, 10-A – 1249-103 LISBOA
- Tel.: 21 3475020 – Fax: 21 3421885 e 21 3424583
- E-mail: jorgecruz@jpcruz.pt
- Web: www.jpereiradacruz.pt

João Mascarenhas de Vasconcelos

- Cartório: Av. Duque D'Ávila, 32-1º – 1000-141 LISBOA
- Tel.: 21 3547763 – Fax: 21 3560486
- E-mail: geral@fdnovaes.com

António João Coimbra da Cunha Ferreira

- Cartório: Av. 5 de outubro, 146 - 7º Andar - 1050-061 LISBOA
- Tel.: 21 3241530 – Fax: 21 3422446 e 21 3476656
- E-mail: marcpat@agcunhaferreira.pt
- Web: www.agcunhaferreira.pt

João Pereira da Cruz

- Cartório: Rua Vitor Cordon, 10-A – 1249-103 LISBOA
- Tel.: 21 3475020 – Fax: 21 3421885 e 21 3424583
- E-mail: joaopcruz@jpcruz.pt
- Web: www.jpereiradacruz.pt

Vitor Hugo Ramalho da Costa França

- Cartório: Av. Duque D'Ávila, 32 - 1º – 1000-141 LISBOA
- Tel.: 21 3547574 – Fax: 21 3528473 e 21 35511 03
- E-mail: costa.franca@netcabo.pt

Jorge Afonso Cruz

- Cartório: Rua Vitor Cordon , 10-A – 1249-103 LISBOA
- Tel.: 21 3475020 – Fax: 21 3421885 e 21 3424583
- E-mail: jorgeacruz@jpcruz.pt
- Web: www.jpereiradacruz.pt

Marta Burnay da Costa Pessoa Bobone

- Cartório: Travessa do Jardim à Estrela, 28 – 1350-186 LISBOA
- E-mail: bobone@zonmail.pt

Maria Silvina Vieira Pereira Ferreira

- Cartório: Av. Casal Ribeiro, 50 - 3º, 1000-093 LISBOA
- Tel.: 21 3815050 – Fax: 21 3831150/21 381 33 93
- E-mail: sferreira@clarkemodet.com.pt

Maria Eugénia Martinez

- Cartório: Rua Vitor Cordon, 10-A – 1249-103 LISBOA
- Tel.: 21 3475020 – Fax: 21 3421885 e 21 3424583
- E-mail: mariaeugeniamartinez@jpcruz.pt
- Web: www.jpereiradacruz.pt

Maria do Rosário May Pereira da Cruz

- Cartório: Av. Duque d' Ávila, 66, 7º - 1050-083 LISBOA
- Tel.: 21 387 69 61 - Fax: 21 387 75 96
- E-mail: furtado@furtado.pt

Nuno Cruz

- Cartório: Rua Vitor Cordon , 10-A – 1249-103 LISBOA
- Tel.: 21 3475020 – Fax: 21 3421885 e 21 3424583
- E-mail: nunocruz@jpcruz.pt
- Web: www.jpereiradacruz.pt

Raquel da Costa França

- Cartório: Av. Duque D'Ávila, 32 – 1º – 1000-141 LISBOA
- Tel.: 21 3547574 – Fax: 21 3528473 e 21 3551103
- E-mail: costa.franca@netcabo.pt

António José Pissarra Dias Machado

- Cartório: Av. 5 de outubro, 146 - 7º - 1050-061 LISBOA
- Tel.: 21 3241530 – Fax: 21 3422446 e 21 3476656
- E-mail: marcpat@agcunhaferreira.pt
- Web: www.agcunhaferreira.pt

José Eduardo de Sampaio

- Cartório: Rua do Salitre, 195 – 1269-063 LISBOA
- Tel.: 21 3841300 – Fax: 21 3875775
- E-mail: jedc@jedc.pt
- Web: www.jedc.pt

João Carlos Sardiña de Barros

- Cartório: Rua Rodrigo da Fonseca, 72 – 3º Esq. - 1250-193 LISBOA
- Tel.: 213863466
- E-mail: gmr@magalhaes-adv.pt

Francisco de Novaes C. B. S. Atayde

- Cartório: Av. Duque D'Ávila, 32 – 1º – 1000-141 LISBOA
- Tel.: 21 3547763 e 21 3155038 – Fax: 21 3560486
- E-mail: geral@fdnovaes.com

Isabel Carvalho Franco

- Cartório: Rua do Salitre, 195 – 1269-063 LISBOA
- Tel.: 21 3841300 – Fax: 21 3875775
- E-mail: jedc@jedc.pt
- Web: www.jedc.pt

Álvaro Albano Duarte Catana

- Cartório: Avenida Marquês de Tomar, 44 - 6º - 1069 - 229 LISBOA
- Tel.: 217 613 490 – Fax: 217 613 499
- E-mail: alvaro.duarte@aduarateassoc.com
- Web: www.aduarateassoc.com

José Eduardo Dinis de Carvalho

- Cartório: Rua do Salitre, 195 – 1269-063 LISBOA
- Tel.: 21 3841300 – Fax: 21 3875775
- E-mail: jedc@jedc.pt
- Web: www.jedc.pt

Fernando António Ferreira Magno

- Cartório: Av. 5 de outubro, 146 - 7º Andar - 1050-061 LISBOA
- Tel.: 21 3241530 – Fax: 21 3422446 e 21 3476656
- E-mail: marcpat@agcunhaferreira.pt
- Web: www.agcunhaferreira.pt

António Côrte-Real

- Cartório: Rua Castilho, 167. 2º - 1070-050 LISBOA
- Tel.: 21 7801963 e 21 7801966 – Fax: 21 7975813
- E-mail: sgcr@sgcr.pt
- Web: www.sgcr.pt

José Luís Arnaut

- Cartório: Rua Castilho, 50, 1250-071 LISBOA
- Tel.: 21 0958100 – Fax: 21 0958155
- E-mail: jarnaut@rpa.pt

José Motta Veiga

- Cartório: Rua João Penha, 10 – 1250-131 LISBOA
- Tel.: 21 3882659 e 21 3841120 – Fax: 21 3873752
- E-mail: mottaveiga@mail.telepac.pt
- Web: www.marcaonline.pt

Pedro da Silva Alves Moreira

- Cartório: Rua Dom Francisco Manuel de Melo, nº 15 - 3º, 1070-085 LISBOA
- Tel.: 21 3907373 – Fax: 21 3978754
- E-mail: mail@rcf.pt
- Web: www.rcf.pt

João Luís Garcia

- Cartório: Rua Castilho, 167. 2º - 1070-050 LISBOA
- Tel.: 21 7801963 e 21 7801966 – Fax: 21 7975813
- E-mail: sgcr@sgcr.pt
- Web: www.sgcr.pt

Manuel António Durães da Conceição Rocha

- Cartório: Lagoas Park - Edifício 7, 1º Piso – 2740-244 PORTO SALVO
- Tel.: 21 1224726
- E-mail: info.portugal@herrero.pt

Gonçalo de Magalhães Moreira Rato

- Cartório: Rua Rodrigo da Fonseca, 72 – 3º Esq, 1250-193 LISBOA
- Tel.: 21 3875201 - Fax: 21 3875200
- E-mail: gmr@magalhaes-adv.pt

José Raúl de Magalhães Simões

- Cartório: Rua Castilho, 167. 2º - 1070-050 LISBOA
- Tel.: 21 7801963 e 21 7801966 – Fax: 21 7975813
- E-mail: sgcr@sgcr.pt
- Web: www.sgcr.pt

Maria das Dores Marques Banheiro Meira

- Cartórios: Rua Quirino da Fonseca, 29 – 5º Esq. – 1000-251 LISBOA e Av. Luísa Todi, 277, 2º, E-1 – 2900-452 SETÚBAL
- Tel.: 21 8436250 e 265 540240 – Fax: 21 8436251 e 265 540241
- E-mail: tecnimarca@gmail.com
- Web: www.tecnimarca.pt e www.tecnimarca.com

Martim Luís Gomes de Araújo de Arantes e Oliveira

- Cartório: Rua do Patrocínio, 94 – 1399-019 LISBOA
- Tel.: 21 3907373 – Fax: 21 3978754
- E-mail: rcf@rcf.pt

Dina Maria Martins Pereira Soares

- Cartório: Av. 5 de outubro, 146 - 7º Andar - 1050-061 LISBOA
- Tel.: 21 3241530 – Fax: 21 3422446 e 21 3476656
- E-mail: marcpat@agcunhaferreira.pt
- Web: www.agcunhaferreira.pt

Carmen Cristina Martins Garcia de Pina Alcobia Galinha

- Cartório: Avenida Ressano Garcia nº 6 R/c. Esq. - 1070-237 LISBOA
- Tel.: +351 213 712 737 - Fax:+351 213 874 726
- E-mail: carmenpina@sapo.pt

Ana Maria Ferreira Pereira da Silva Veiga

- Cartório: Rua Ator Chaby Pinheiro, 5 A - 2795-060 LINDA A VELHA
- Tel.: 914930808
- E-mail: apsilvaveiga@netcabo.pt

Luís Silva Carvalho

- Cartório: Rua Vitor Cordon, 10-A, – 1249-103 LISBOA
- Tel.: 21 3475020 – Fax: 21 3421885 e 21 3424583
- E-mail: lsc@jpcruz.pt
- Web: www.jpereiradacruz.pt

Alberto Canelas

- Cartório: Rua Vitor Cordon , 10-A – 1249-103 LISBOA
- Tel.: 21 3475020 – Fax: 21 3421885 e 21 3424583
- E-mail: acanelas@jpcruz.pt
- Web: www.jpereiradacruz.pt

César Manuel de Bessa Monteiro

- Cartório: Av. Infante D. Henrique, 26 - 1149-096 LISBOA
- Tel.: 21 723 18 00 – Fax: 21 723 1899
- E-mail: bessa.monteiro@abreuadvogados.com
- Web: www.abreuadvogados.com

Paulo Alexandre Pinto Correia Rodrigues da Graça

- Cartório: Av. Almirante Reis, 104 - 5º – 1150-022 LISBOA
- Tel.: 21 8110051 – Fax: 21 8141605
- E-mail: paulo.graca-82931@advogados.oa.pt

Miguel Camargo de Sousa Eiró

- Cartório: Av. Fontes Pereira de Melo, 15 – 7º – 1050-115 LISBOA
- Tel.: 21 3160324 – Fax: 21 3150826
- E-mail: miguel.eiro@mail.telepac.pt

Elsa Maria Martins Barreiros Amaral Canhão

- Cartório: Rua Dom Francisco Manuel de Melo, nº 15 - 3º, 1070-085 LISBOA
- Tel.: 21 3907373 – Fax: 21 3978754
- E-mail: mail@rcf.pt
- Web: www.rcf.pt

Joaquim Maria Calado Marques

- Cartório: Av. Álvares Cabral, 47 - R/C - 1250-015 LISBOA
- Tel.: 21 381 46 40 – Fax: 21 381 46 41
- E-mail: jcaladomarques@esc-advogados.pt

José António dos Reis Martinez

- Cartório: Rua Vitor Cordon, 30 –1º – 1200-484 LISBOA
- Tel.: 21 3473860 – Fax: 21 3473548
- E-mail: jamartinez.advogados@esc-advogados.com

Ana Teresa Pulido

- Cartório: R. Braamcamp, 90 -3º – 1250-052 LISBOA
- Tel.: 936792055
- E-mail: anateresa.pulido@nga.pt
- Web: www.nga.pt

Vera Araújo Arnaut

- Cartório: Av. Eng Duarte Pacheco, Torre 2, 9.º - Sala 3. – 1070 – 102 LISBOA
- Tel.: 21 384 01 97/8 – Fax: 21 384 01 99
- E-mail: vera.araujo@notarios.pt

Luísa Guerreiro

- Cartório: Rua Raul Proença, 3 - 2820-478 CHARNECA DA CAPARICA
- Tel: 21 821 23 47
- E-mail: luisague@netcabo.pt
- Web: www.lguerreiro.com

Olga Maria Rocha da Cruz Landim

- Cartório: Av. Casal Ribeiro, 50 - 3º, 1000-093 LISBOA
- Tel.: 21 3815050 e 21 3815054 – Fax: 21 3831150 e 21 3813393
- E-mail: info@clarkemodet.com.pt

Paulo Pelayo de Sousa

- Cartório: Rua de Sá da Bandeira, 706 – 6º. Dto.– 4000-432 PORTO
- Tel.: 22 2046120 – Fax: 22 2080728
- E-mail: geral@arlindodesousa.pt

Pedro Pelayo de Sousa

- Cartório: Rua de Sá da Bandeira, 706 – 2º. Esq. – 4000-432 PORTO
- Tel.: 22 2009106 (3 linhas) – Fax: 222080728
- E-mail: marpat@esoterica.pt

Pedro Manuel Branco da Cruz

- Cartório: Av. Duque de Loulé, 1 – 7º Esq. – 1050-085 LISBOA
- Tel.: 21 3535233 – Fax: 21 3535259
- E-mail: lex@cruzadvogados.com

Vítor Luís Ribeiro Cardoso

- Cartório: Rua Jaime Cortesão, nº 62 - 2910-538 SETÚBAL
- Tel.: 265 233 158 - TLM: 937250536 - Fax: 265 233 158
- E-mail: marcasetpatentes@ribeirocardoso.com

Abel Dário Pinto de Oliveira

- Cartório: Rua Nossa Senhora de Fátima, 419 - 3º - Frente - 4050-428 PORTO
- Tel.: 22 600 80 94 e 22 016 02 04 – Fax: 22 600 80 95
- E-mail: geral@ampporto.com

Alexandra Maria Viegas Costa Paixão

- Cartório: Av. António Augusto de Aguiar, nº 148, 4C e 5C - 1069-019 LISBOA
- Telemóvel: 919830742
- E-mail: fastfiling@fast-filing.com

Ana Bárbara Emauz de Melo Portugal de Sampaio

- Cartório: Rua do Salitre, 195 – 1269-063 LISBOA
- Tel.: 21 3841300 – Fax: 21 3875775
- E-mail: jedc@jedc.pt
- Web: www.jedc.pt

Ana Maria Gonçalves Fidalgo

- Cartório: Av. Casal Ribeiro, 50 - 3º, 1000-093 LISBOA
- Tel.: 21 3815050 – Fax: 21 3831150
- E-mail: afidalgo@clarkemodet.com.pt

Anabela Teixeira de Carvalho

- Cartório: Edifício Net - Rua de Salazares, n.º 842 - 4149-002, PORTO
- Tel.: 220028916 - Fax: 225322066
- E-mail: anabela.carvalho@patents.pt
- Web: <http://patentree.eu/>

António Jorge Mateus Andrade

- Cartório: Av. Infante D. Henrique, 26 - 1149-096 LISBOA
- Tel.: 21 7231800 - Fax: 21 7231899
- E-mail: antonio.andrade@abreuadvogados.com
- Web: www.abreuadvogados.com

Bruno Braga da Cruz

- Cartório: Rua Castilho, 67, 1º 1250-068 LISBOA
- Tel.: (+351) 213 849441 - Fax: (+351) 213 849449
- E-mail: brunobragadacruz-127791@adv.oa.pt

Carla Maria Santos Pinheiro

- Cartório: Edifício Oceanus - Avenida da Boavista, 3265 - 3º andar, Escr. 3.4 – 4100-137 PORTO
- Tel.: 22 5323340 – Fax: 22 5323349
- E-mail: cpinheiro@clarkemodet.com.pt

Cláudia Pimenta Monteiro de Medina Barbosa Xara-Brasil Nogueira

- Cartório: Av. Maria Helena Vieira da Silva, 40, 1º Dto.– 1750-184 LISBOA
- Tm.: 96 297 25 10
- E-mail: cxarabrasil@gmail.com

Cristina Antónia de Almeida Carvalho

- Cartório: Rua do Salitre, 195 – 1269-063 LISBOA
- Tel.: 21 3841300 – Fax: 21 3875775
- E-mail: jedc@jedc.pt
- Web: www.jedc.pt

Filipe Teixeira Baptista

- Cartório: Avenida Álvares Cabral, n.º 47, r/c - 1250-015 LISBOA
- Tel.: 211 914 169 - Fax: 211 914 166
- E-mail: filipe.baptista@bma.com.pt
- Web: www.bma.com.pt

Gonçalo de Melo Portugal Saluce de Sampaio

- Cartório: Rua do Salitre, 195 – 1269-063 LISBOA
- Tel.: 21 3841300 – Fax: 21 3875775
- E-mail: jedc@jedc.pt
- Web: www.jedc.pt

Gonçalo Maria Cabral da Cunha Ferreira

- Cartório: Av. Duarte Pacheco, 37 R/C Dtº – 2780-216 OEIRAS
- Tel.: 916093424
- E-mail: goncalo@cfadvogados.com

Gonçalo Santos da Cunha de Paiva e Sousa

- Cartório: Rua dos Bacalhoeiros, 4 – 1100-070 LISBOA
- Tel.: 218 823 990– Fax: 218 823 997
- E-mail: goncalo.sousa@gastao.eu
- Web: www.gastao.eu

Inês de Carvalho Simões

- Cartório: Rua Vitor Cordon , 10-A – 1249-103 LISBOA
- Tel.: 21 3475020/30 – Fax: 21 3421885 e 21 3424583
- E-mail: inessimoes@jpcruz.pt
- Web: www.jpereiradacruz.pt

João M. Pimenta

- Cartório: Rua Vitor Cordon, 10-A – 1249-103 LISBOA
- Tel.: 21 3475020/30 – Fax: 21 3421885 e 21 3424583
- E-mail: joaopimenta@jpcruz.pt
- Web: www.jpereiradacruz.pt

João Sardinha

- Cartório: Rua Vitor Cordon , 10-A – 1249-103 LISBOA
- Tel.: 21 3475020/30 – Fax: 21 3421885 e 21 3424583
- E-mail: joaosardinha@jpcruz.pt
- Web: www.jpereiradacruz.pt

João Paulo Sena Mioludo

- Cartório: Rua Com Francisco Manuel de Melo, 21 - 1070-085 LISBOA
- Tel.: 963075786
- E-mail: joao.mioludo@srslegal.pt

Luís Gonçalo Moura Cavaleiro de Ferreira

- Cartório: Av. Álvares Cabral, 47, 1º – 1250-015 LISBOA
- Tel.: 213 806 530 – Fax: 213 806 531
- E-mail: cavaleiro.ferreira@leonelalves.com

Marco Alexandre Gomes da Silva Pires de Sousa

- Cartório: Rua Quinta do Monte, 96 - 1º Dtº - 4805-151 CALDAS DAS TAIPAS
- Tel. 936954610 – Fax: 253471946
- E-mail: marcopires.sousa-9680p@adv.oa.pt

Maria do Carmo Ferreira Fernandes Simões

- Cartório: Av. Duque de Ávila, 66, 7º - 1050 - 083 LISBOA
- Tel.: 21 3876961 – Fax: 21 3877596
- E-mail: furtado@furtado.pt

Maria Manuel Ramos Lucas

- Cartório: Praça de Portugal nº. 7C - 1ºD - 2910-640 SETÚBAL
- Tel.: 265 228685 – Fax: 265 228637
- E-mail: mmlucas@marquesmarcas.com

Maria Teresa Delgado

- Cartório: Lagoas Park - Edifício 7, 1º Piso – 2740-244 PORTO SALVO
- Tel.: 21 1224726
- E-mail: tdelgado@herrero.pt

Miguel Adolfo Coelho Quintans

- Cartório: Rua Sousa Martins, 10 – 1050-218 LISBOA
- Tel.: 21 0958109 – Fax: 21 0958155
- E-mail: miguel.quintans@cms-rpa.com
- Web: www.rpa.pt

Ricardo Souto Soares Henriques

- Cartório: Av. Infante D. Henrique, 26 – 1149-096 LISBOA
- Tel.: 21 7231800 – Fax: 21 7231899
- E-mail: ricardo.henriques@abreuadvogados.com
- Web: www.abreuadvogados.com

Teresa Colaço Dias

- Cartório: Av. Duque de Ávila, 66, 7º- 1050-083 LISBOA
- Telef.: 351 21 387 69 61 - Fax: 351 21 387 75 96
- E-mail: teresa.dias@furtado.pt
- Web: www.furtado.pt

Teresa Maria Ferreira Pereira da Silva Garcia

- Cartório: R. Soldados da Índia, 72 – 1400-340 LISBOA
- Tel.: 21 3017086
- E-mail: garcia.teresa@netcabo.pt

Paulo Jorge Monteverde Plantier Saraiva Maia

- Cartório: Av. Álvares Cabral, 47 - 1º - 1250-015 LISBOA
- Tel.: 213 806 530 - Fax: 213 806 531
- E-mail: paulo.monteverde@bma.com.pt
- Web: www.bma.com.pt

Águeda Silva

- Cartório: Rua 4 de Outubro, 821 - 4810-485 GUIMARÃES
- E-mail: aguedasilva@gmail.com

Ana Bela Ferreira

- Cartório: Rua Castilho, 167 - 2º - 1070-050 LISBOA
- Tel.: 217801963 – Fax: 217975813
- E-mail: sgcr@sgcr.pt
- Web: www.sgcr.pt

Margarida Martinho do Rosário

- Cartório: Rua dos Bacalhoeiros, 4 - 1100-070 LISBOA
- Tel.: 218823990 – Fax: 218823997
- E-mail: gcf@gastao.eu
- www.gastao.eu

Ana Rita Vilhena

- Cartório: Rua Vitor Cordon, 10-A – 1249-103 LISBOA
- Tel.: 21 3475020 – Fax: 21 3421885 e 21 3424583
- E-mail: anaritavilhena@jpcruz.pt
- Web: www.jpereiradacruz.pt

António Trigueiros de Aragão

- Cartório: Rua Dom Francisco Manuel de Melo, nº 15 - 3º, 1070-085 LISBOA
- Tel.: 213907373 – Fax: 213978754
- E-mail: mail@rcf.pt

Carmina Cardoso

- Cartório: Largo de São Carlos, 3 - 1200-410 LISBOA
- Tel.: 213583620 – Fax: 213159434
- E-mail: c.cardoso-183171@adv.oa.pt.

Elsa Guilherme

- Cartório: Rua José Bento Costa, n. 7 2ºesq.– 2710-428 SINTRA
- Tel.: 963246886
- E-mail: elsagui76@gmail.com

Filipe Pedro

- Cartório: Rua Varela Silva, 3 - 2º Dto. - 2730-233 BARCARENA
- E-mail: filipedro@netcabo.pt

Francisca Ferreira Pinto

- Cartório: Av. da República, 25 - 1º - 1050-186 LISBOA
- Tel.: 213821200 – Fax: 213877109
- E-mail: francisca.ferreira.pinto@garrigues.com / gcf@garrigues.com

Hugo Monteiro de Queirós

- Cartório: Av. Fontes Pereira de Melo, 43 - 1050-119 LISBOA
- Tel.: +351 213 197 311 – Tlm: +351 934 301 498
- E-mail: hugo.monteiroqueiros@plmj.pt
- Web: www.plmj.com

Isabel Bairrão

- Cartório: Avenida da República, 25 - 1º - 1050-196 LISBOA
- Tel.: 213800910 – Fax: 213877109
- E-mail: isabel.bairrao@garrigues.com

Joana da Mata

- Cartório: Rua Bernardo Lima, 3 - 1150-074 LISBOA
- Tel.: 213566400 – Fax: 213566488
- E-mail: joanamata@rsa-advogados.pt

João Jorge

- Cartório: Rua Dom Francisco Manuel de Melo, nº 15 - 3º, 1070-085 LISBOA
- Tel.: 213907373 – Fax: 213978754
- E-mail: mail@rcf.pt

João Pedro Fazendeiro

- Cartório: Av. Marquês de Tomar, 44 - 6º - 1069-229 LISBOA
- Tel.: 217613490 – Fax: 217613499
- E-mail: jp.fazendeiro@aduarteassoc.com

Jorge Faustino

- Cartório: Rua Dom Francisco Manuel de Melo, nº 15 - 3º, 1070-085 LISBOA
- Tel.: 213907373 – Fax: 213978754
- E-mail: mail@rcf.pt

José de Novaes e Ataíde

- Cartório: Av. Duque D'Ávila, 32 - 1º - 1000-141 LISBOA
- Tel.: 213547763 – Fax: 213560486
- E-mail: geral@fdnovaes.com

Lídia Neves

- Cartório: Av. Engenheiro Duarte Pacheco, 7, r/c - 1070-100 LISBOA
- Tel.: 21 78148 00 – Fax: 21 781 48 02
- E-mail: lidia.neves@mirandalawfirm.com

Lourenço de Sampaio

- Cartório: Rua do Salitre, 195 - 1269-063 LISBOA
- Tel.: 213841300 – Fax: 213875775
- E-mail: lourenco.sampaio@jedc.pt

Luís Humberto Ferreira

- Cartório: Edifício Net - Rua de Salazares, n.º 842 - 4149-002, PORTO
- Tel.: 220028916 - Fax: 225322066
- E-mail: luis.ferreira@patents.pt
- Web: <http://patentree.eu/>

Joana Fialho Pinto

- Cartório: Av. 5 de outubro, 146 - 7º Andar - 1050-061 LISBOA
- Tel.: 213241530 – Fax: 213422446
- E-mail: marcpat@agcunhaferreira.pt

Maria Cruz Garcia

- Cartório: Av. Casal Ribeiro, 50, 3º Andar – 1000-093 LISBOA
- Tel.: 91 145 26 59
- E-mail: mcruzgarcia@clarkemodet.com.pt
- Web: www.clarkemodet.com

Mário Castro Marques

- Cartório: Rua António Cardoso, 235, 6º Drt Frt, 4150-081 PORTO
- Tel.: 91 9107557
- E-mail: mariocastromarques@gmail.com

Marisa Coimbra

- Cartório: Rua Dom Francisco Manuel de Melo 21, 1070-085 LISBOA
- Tel.: 21 313 2000 – Fax: 21 313 2001
- E-mail: mail@rcf.pt
- Web: www.srslegal.pt/pt/

Nuno Lourenço

- Cartório: Lusoworld II A25. Rua Pé de Mouro 2710-144 SINTRA
- Tel.: 21 1395721 – Fax: 21 1946681
- E-mail: nuno.lourenco@today.patents.com
- Web: www.todaypatents.com

Rodolfo Condessa

- Cartório: Rua Cidade de Rabat, 31 - 8º Esq. - 1500-159 LISBOA
- Tel.: 966712005
- E-mail: rodolfo.condessa@gmail.com

Rui Duarte Catana

- Cartório: Av. Marquês de Tomar, 44 - 6º - 1069-229 LISBOA
- Tel.: 217613490 – Fax: 217613499
- E-mail: rui.catana@aduarateassoc.com
- Web: www.aduarateassoc.com

Rui Moreira de Resende

- Cartório: Rua Bernardo Lima, 3 - 1150-074 LISBOA
- Tel.: 213566400 – Fax: 213566488
- E-mail: ruiresende@rsa-advogados.pt

Sandra Martins Pinto

- Cartório: Praça General Humberto Delgado, n.º 267 3º Andar Salas 1 /2, 4000-288 PORTO
- Tel.: 222012603 – Fax: 222012605
- E-mail: smp@sgcr.pt
- Web: www.sgcr.pt

Teresa Luísa Catarino Fernandes Gingeira Martins

- Cartório: Edifício Net - Rua de Salazares, n.º 842 - 4149-002, PORTO
- Tel.: 220028916 - Fax: 225322066
- E-mail: teresa.martins@patents.pt
- Web: <http://patentree.eu/>

Vasco Stillwell D'Andrade

- Cartório: Rua Castilho, 165 - 1070-050 LISBOA
- Tel.: 213817400 – Fax: 213826629
- E-mail: vsandrade@mlgts.pt

Vera Correia Alves

- Cartório: Rua Bernardo Sequeira, 78 - 1º Sala M - 4710-359 BRAGA
- Tel.: 253609330 – Fax: 253609311 – Tlm: 919285011
- E-mail: veracorreialves@nadv.pt

Ana Sofia Dinis Chaves

- Cartório: Rua Luis Gonzaga, Edificio Phoenix Garden, 7º andar H, MACAU
- Tel.: 00853 66591201
- E-mail: chaves.anasofia@gmail.com

Ália Mohamade Amadá

- Cartório: Rua Leopoldo de Almeida Nº 1 - 3º A, 1750-137 LISBOA
- E-mail: alia.amada-360741@adv-est.oa.pt

Rita Milhões

- Cartório: Zona Industrial Sapec Bay, Av do Rio Tejo, Lote 4 - 2910-440 SETÚBAL
- Tel.: 265721099
- E-mail: ritamilhoes-21212l@adv.oa.pt

Daniel Reis Nobre

- Cartório: Alameda dos Oceanos, 41K-21, Parque das Nações – 1990-207 LISBOA
- Tel.: 213 150 970 - Fax: 213 531 352
- E-mail: portugal@inventacom
- Web: www.inventa.pt

Tiago Reis Nobre

- Cartório: Alameda dos Oceanos, 41K-21, Parque das Nações – 1990-207 LISBOA
- Tel.: 213 150 970 - Fax: 213 531 352
- E-mail: portugal@inventacom
- Web: www.inventa.pt

David Cardoso

- Cartório: Avenida Defensores de Chaves, 36, 1.º Direito, 1000-119 LISBOA
- Tel.: 218758322 – Fax: 255134816
- E-mail: dc@legalwest.eu

Ágata Pinho

- Cartório: Av. Sidónio Pais, n.º 379, Piso 1, sala 1.14, Ed. HOECHST - 4100-486 BOAVISTA, PORTO
- Tel.: 220167495 – Fax: 226092487
- E-mail: agatapinho@jpcruz.pt
- Web: www.jpereiradacruz.pt

Ana Eugénio

- Cartório: Rua António Enes 18-3D - 1050-025 LISBOA
- E-mail: aeugenio.ana@gmail.com

Ana M. Sebastião

- Cartório: Rua Vitor Cordon , 10-A – 1249-103 LISBOA
- Tel.: 21 3475020/30 – Fax: 21 3421885 e 21 3424583
- E-mail: anamsebastiao@jpcruz.pt
- Web: www.jpereiradacruz.pt

Cátia Ribeiro

- Cartório: Praça de Portugal n.º 7C - 1.ºD - 2910-640 SETÚBAL
- Tel.: 265 228 685 - Fax: 265 228 637
- E-mail: catia@marquesmarcas.com
- Web: www.marquesmarcas.com

Joana Dez-Réis Grilo

- Cartório: Rua de Campolide n.º 164 D, 1070-029 LISBOA
- Tel.: 934954388
- E-mail: joana.grilo@protectdata.pt

Luís Caixinhas

- Cartório: Alameda dos Oceanos, 41K-21, Parque das Nações - 1990-207 LISBOA
- Tel.: 213 150 970 - Fax: 213 531 352
- E-mail: portugal@inventacom.com
- Web: www.inventacom.pt

Ricardo Abrantes

- Cartório: Av. Casal Ribeiro, 50 - 3.º, 1000-093 LISBOA
- Tel.: 213815050 - Fax: 212831150
- E-mail: rabrantes@clarkemodet.com.pt

Patrícia Marques

- Cartório: Associação Empresarial da Região de Leiria, Av. Bernardo Pimenta, sala 9, 2404-010 LEIRIA
- Tel.: 916810463 / 244024415
- E-mail: patriciamarques@jpcruz.pt
- Web: www.jpereiradacruz.pt

Márcia Martinho da Rosa

- Cartório: Rua Rodrigo da Fonseca, n.º 82, 1.º Dt.º, 1250-193 LISBOA
- Tel.: 213714940 - Fax: 213882635
- E-mail: marcia.rosa@pra.pt

Madalena Barradas

- Cartório: Av. Casal Ribeiro, 50 - 3.º, 1000-093 LISBOA
- Tel.: 213815050 - Fax: 213831150
- E-mail: mbarradas@clarkemodet.com.pt

Luís Teixeira

- Cartório: Rua Públia Hortênsia de Castro, nº 1, 2º A - 1500-518 LISBOA
- E-mail: teixeira.luismanuel@gmail.com

Manuel Cunha Ferreira

- Cartório: Av. 5 de outubro, 146 - 7º Andar - 1050-061 LISBOA
- Tel.: 213241530 - Fax: 213476656 / 213422446
- E-mail: manuel.cunhaferreira@agcunhaferreira.pt

Ana Fazendeiro

- Cartório: Av. das Forças Armadas, nº 125 - 12º - 1600-079 LISBOA
- Tel.: 217231800 - Fax: 217231899
- E-mail: ana.fazendeiro@abreuadvogados.com

Vítor Palmela Fidalgo

- Cartório: Alameda dos Oceanos, 41K-21, Parque das Nações – 1990-207 LISBOA
- Tel.: 213 150 970 - Fax: 213 531 352
- E-mail: vfidalgo@inventacom.com
- Web: www.inventa.pt

Sérgio Coimbra Henriques

- Cartório: Av de Berna, 30 - 3º A, 1050-148 LISBOA
- Tel.: 211 64 99 99
- E-mail: sergiocoimbrahenriques@gmail.com

Filipa Lopes Galvão

- Cartório: Rua Professor Simões Raposo, nº 5, 4º B - 1600-660 LISBOA
- E-mail: filipa.galvao@eyesee.pt

Jorge Manuel Vaz Machado

- Cartório: Av. da Boavista, Ed. Oceanus, nº 3265 - 3º Andar, Escr. 3.4 - 4100-137 PORTO
- Tel.: 225323340 - Fax: 225323344
- E-mail: jmachado@clarkemodet.com.pt

Vera Albino

- Cartório: Alameda dos Oceanos, 41K-21, Parque das Nações – 1990-207 LISBOA
- Tel.: 213 150 970 - Fax: 213 531 352
- E-mail: portugal@inventacom.com
- Web: www.inventa.pt

Maria João Pereira

- Cartório: Avenida Comendador Silva Araújo, Ap. 30 - 4796-908 VILA DAS AVES
- Tel.: 252874627
- E-mail: mariabaltarpereira@gmail.com

Mário Marques

- Cartório: Avenida 5 de Outubro, nº 10 - 1º - 1050-056 LISBOA
- Tel.: 216081027
- E-mail: mmarques@level-up.pt

Isaura Monteiro

- Cartório: Rua do Centro Comunitário, Lote 96, nº 8 - 8135-154 ALMANCIL
- Tel.: 933462947
- E-mail: isaura.monteiro@gmail.com

Ana Rita Remígio

- Cartório: Edifício Net, Rua de Salazares 842 - 4149-002 PORTO
- Tel.: 225322064 - Fax: 225322066
- E-mail: ana.remigio@patents.pt
- Web: www.patents.pt

Daniela Dinis

- Cartório: Rua da Fé n.º 10 Casal do Rato 1675-313 PONTINHA
- Tel.: 961294016
- E-mail: danielamdinis-456421@adv.oa.pt

Luís Pinto Monteiro

- Cartório: Av. da Liberdade, 224 - 1250-148 LISBOA
- Tel.: 213197300 - Fax: 213197319
- E-mail: luis.pintomonteiro@plmj.pt

Cláudia Freixinho Serrano

- Cartório: Rua Vitor Cordon , 10-A - 1249-103 LISBOA
- Tel.: 213475020 - Fax: 213421885
- E-mail: claudiaserrano@jpcruz.pt

David Marques

- Cartório: Avenida Cova dos Vidros, Lote 2570 - 2975-333 QUINTA DO CONDE
- E-mail: davidmtfmarques@gmail.com

Filipe Funenga

- Cartório: Vågsgaten, 43, 4306 SANDNES NO
- Tel.: (+47) 908 77 808
- E-mail: filipe.funenga@patent.no

Inês Monteiro Alves

- Cartório: Alameda dos Oceanos, 41K-21, Parque das Nações – 1990-207 LISBOA
- Tel.: 213150970 - Fax: 213531352
- E-mail: ialves@inventia.com

Mariana Bernardino Ferreira

- Cartório: Av. Álvares Cabral, 47 - 1.º - 1250-015 LISBOA
- Tel.: 213806530 - Fax: 213806531
- E-mail: mariana.ferreira@bma.com.pt
- Web: www.bma.pt

Patrícia Lima

- Cartório: Instituto Superior Técnico, Avenida Rovisco Pais - 1049-001 LISBOA
- E-mail: patriciamlima@hotmail.com

Rita Mendonça

- Cartório: Rua Castilho, 167, 2º - 1070-050 LISBOA
- Tel.: 217 801 963 – Fax: 217 975 813
- E-mail: sgcr@sgcr.pt
- Web: www.sgcr.pt

Rui do Nascimento Gomes

- Cartório: Rua Vitor Cordon, 10-A - 1249-103 LISBOA
- Tel.: 213475020 - Fax: 213421885
- E-mail: ruigomes@jpcruz.pt
- Web: www.jpereiradacruz.p

Vasco Rosa Dias

- Cartório: Est. Beira nº 176, 5º A - 3030-173 COIMBRA
- Tel.: 963312134
- E-mail: vasco.rosa.dias@gmail.com

Joana Piriquito Santos

- Cartório: Rua D. Luís I, n.º 28 1200-151 LISBOA
- Tel.: 213113400 - Fax: 213113406
- E-mail: jcs@vda.pt

Sónia Mota Maia

- Cartório: Alameda da Quinta de Sto. António, nº 1 - Núcleo 1 - 2º E - 1600-675 LISBOA
- Tel.: 217160190 - Fax: 213244665
- E-mail: info@ip-smm.com

Pedro Bacelar

- Cartório: Estrada da Chainha, Lote 6, Nº163 R/C - 7005-198 ÉVORA
- Tel: 266040468 e 919654760 - Fax: 266040948
- E-mail: pedro.espanca@gmail.com

Miguel Antunes de Resende

- Cartório: Avenida de São Pedro nº 31 Monte Estoril - 2765-446 ESTORIL
- Tel: 910583778
- E-mail: miguelantunesderesende@gmail.com

Luís Sommer Ribeiro

- Cartório: Rua dos Bacalhoeiros, 4 - 1100-070 LISBOA
- Tel: 218823990 - Fax: 218823997
- E-mail: luis.ribeiro@gastao.eu

João Pereira Cabral

- Cartório: Alameda dos Oceanos, 41, K21, Parque das Nações - 1990-207 LISBOA
- Tel: 213150970 - Fax: 213531352
- E-mail: jcabral@inventacom
- Web: www.inventa.pt

João Francisco Sá

- Cartório: Alameda dos Oceanos, 41, K21, Parque das Nações - 1990-207 LISBOA
- Tel: 213150970 - Fax: 213531352
- E-mail: jfsa@inventacom
- Web: www.inventa.pt

Sousa Ribeiro

- Cartório: Av. Álvares Cabral, n.º 47, 1.º andar - 1250-015 LISBOA
- Tel: 213806530 - Fax: 213806531
- E-mail: sousaribeiro-46899p@adv.oa.pt

Evangelino Marques Ribeiro

- Cartório: Praça de Portugal n.º 7C - 1.ºD - 2910-640 SETÚBAL
- Tel: 265228685 e 932573091 - Fax: 265228637
- E-mail: marquesribeiro@marquesmarcas.com
- Web: www.marquesmarcas.com

Diogo Xavier Santos

- Cartório: Rua Castilho, 167, 2.º Andar - 1070-050 LISBOA
- Tel: 217801963 e 912628247 - Fax: 217975813
- E-mail: dxs@sgcr.pt
- Web: www.sgcr.pt

Saulo Chanoca

- Cartório: Rua Artilharia Um, n.º 51, Páteo Bagatela, Edifício 1, 4.º Andar - 1250-137 LISBOA
- Tel: 211554330 e 935274353
- E-mail: schanoca@bas.pt

Lígia Gata

- Cartório: Av. Dr. Mário Moutinho, Lt 1519, 7.º Esq. - 1400-136 LISBOA
- Tel: 213011684
- E-mail: ligiajata007@gmail.com
- Web: www.megaingenium.eu

Manuel Bastos Moniz Pereira

- Cartório: Rua dos Bacalhoeiros 4, 1100-070 LISBOA
- Tel: 218823990 - Fax: 218823997
- E-mail: manuel.pereira@gastao.eu
- Web: www.gastao.eu

Ana Neves

- Cartório: Estrada da Algazarra, n.º 43, 6.º B, 2810-015 FEIJÓ
- Tel: 936256546
- E-mail: anaisabelneves@gmail.com

Ana Plácido Martins

- Cartório: Rua Feliciano de Castilho, 92, 4150-PORTO
- Tel: 965 062 738
- E-mail: anamartins.adv@outlook.com

André Sarmento

- Cartório: Rua Damião de Góis, n.º 56, 4.º Andar, apt. 43, 4050-221 PORTO
- Tel: 223 751 032
- E-mail: andrevsarmento@gmail.com

Miguel Vaz Serra

- Cartório: Avenida 5 de outubro, n.º 146, 7.º Andar, 1050-061 LISBOA
- Tel: 917169727- Fax: 213422446
- E-mail: miguel.vazserra@agcunhaferreira.pt

Leila Teixeira

- Cartório: Rua 19, 231, 1.º Andar, 4500-256 ESPINHO
- Tel: 935595149
- E-mail: lt@fredericomendes.pt

Cristina de Castro

- Cartório: Rua António Sérgio, 49 - 3º Esq. - 6300-665 GUARDA
- Tel: 965028903
- E-mail: cristinacastro@ipg.pt

Mariana Belo de Oliveira

- Cartório: Rua Domingos Ferreira Pinto Basto, nº 45, 3830 -176 ÍLHAVO - AVEIRO
- Tel: 914913442
- E-mail: marianabelooliveira@gmail.com

Natacha Batista

- Cartório: Rua 9 de Março, nº 63, Cajados - 2965-505 ÁGUAS DE MOURA
- Tel: 916187637
- E-mail: anatachabatista@gmail.com

Raquel Antunes

- Cartório: Rua Vitor Cordon, 10A – 1249 -103 LISBOA
- Tel.: 21 3475020
- E-mail: raquelantunes@jpcruz.pt
- Web: www. jpereiradacruz.pt

Sofia Rebelo Ladeira

- Cartório: Rua Ana de Castro Osório, nº 4 - 5º B– 1500-039 LISBOA
- Tel.: 969267585
- E-mail: ladeira.sofia@gmail.com

Adriana Esteves

- Cartório: Av. Casal Ribeiro, 50 - 3º andar – 1000-093 LISBOA
- Tel.: 213815050 – Fax: 212831150
- E-mail: aesteves@clarkemodet.com.pt

Cláudia Tomás Pedro

- Cartório: Avenida Duque de Ávila, n.º 46, 6.º – 1050-083 LISBOA
- Tel.: 213408600 Tlm: 966478360
- E-mail: cpedro@ga-p.com

Diana Pereira

- Cartório: Alameda dos Oceanos, 41, K21, Parque das Nações – 1990-207 LISBOA
- Tel.: 213150970/1 – Fax: 213531352
- E-mail: dpereira@inventacom.com

Inês Sequeira

- Cartório: Alameda dos Oceanos, 41, K21, Parque das Nações – 1990-207 LISBOA
- Tel.: 918860596
- E-mail: isequiera@inventacom.com

Joel David Rodrigues

- Cartório: Rua Escola do Futebol, n.º 11, 1.º dto. – 8700-258 OLHÃO
- Tel.: 961 108 500
- E-mail: jdcruzrodrigues@gmail.com

Inês Guerra

- Cartório: Rua Castilho, 167 - 2º - 1070-050 LISBOA
- Tel.: 217801963 - Fax: 217975813
- E-mail: sgcr@sgcr.pt
- Web: www.sgcr.pt

Luísa Azevedo Soares Rodrigues

- Cartório: Rua António da Silveira, 131 - 2765-300 ESTORIL
- Tel.: 914431158
- E-mail: marialuisa.rodrigues@gmail.com

Marina Ciriani

- Cartório: Estrada Paço do Lumiar, Campus do Lumiar 1649-038 LISBOA
- Tel.: 935933071
- E-mail: ciriani.marinar@gmail.com

Miguel Bibe

- Cartório: Alameda dos Oceanos, 41, K21, Parque das Nações - 1990-207 LISBOA
- Tel.: 918759849
- E-mail: mbibe@inventacom.com

Tiago Andrade

- Cartório: Rua Vitor Cordon, 10-A - 1200-442 LISBOA
- Tel.: 213475020
- E-mail: tiagoandrade@jpcruz.pt
- Web: www.jpereiradacruz.pt

Cláudia Alexandra Maia do Couto

- Cartório: Av. Casal Ribeiro, 50 - 3º andar - 1000-093 LISBOA
- Tlm: 934785837
- E-mail: claudia.amcouto@gmail.com

Cristina Maria Sanches Simões de Faria

- Cartório: Rua António Livramento, n.º3, -5ºC 1600-371 LISBOA
- Tel: 960290166
- E-mail: csdefaria@gmail.com

Diogo de Almeida Antunes

- Cartório: Alameda dos Oceanos 41 K 21-1991-207 LISBOA
- Tel. 21 3150970 - Tlm: 925835323
- E-mail: dantunes@inventacom.com

Dulce de Fátima Varandas de Almeida Andrade

- Cartório: Edifício Net - Rua de Salazares, n.º 842 - 4149-002, PORTO
- Tel.: 220028916 - Fax: 225322066
- E-mail: dulce.varandas@patents.pt
- Web: <http://patentree.eu/>

Filipa João da Gama Franco Marques Pereira

- Cartório: Rua Victor Cordon, n.º 10 - A - 1249-103 LISBOA
- Tlm.: 910075582
- E-mail: filipapereira@jpcruz.pt

Inês Duarte Tavares

- Cartório: Alameda dos Oceanos, 41K-21, Parque das Nações - 1990-207 LISBOA
- Tel.: 213150970 - Fax: 213531352
- E-mail: itavares@inventia.com
- Web: www.inventia.pt

Joana Alves Coelho

- Cartório: Praça General Humberto Delgado, 267 - 3º salas 1 e 2 - 4000-288 PORTO
- Tel.: 222012603 - Fax: 222012605
- E-mail: jac@sgcr.pt
- Web: www.sgcr.pt

Miguel Filipe Duarte

- Cartório: Rua Agnelo Gonçalves David, n.º4, 1º Esq – 2080-055 ALMEIRIM
- Tlm.: 918866349
- E-mail: miguel.fduarte@hotmail.com

Vera Lúcia Faria Viola Gonçalves

- Cartório: Rua Dr. Herminio Laborinho, nº 13 - 2500-214 CALDAS DA RAINHA
- Tlm.: 914287287
- E-mail: vera.viola.goncalves@gmail.com

PROCURADORES AUTORIZADOS

(Os Procuradores Autorizados são pessoas singulares que, não sendo Agentes Oficiais da Propriedade Industrial, podem praticar actos e termos do processo, juntando, para o efeito, procuração simples e com poderes especiais para cada processo)

Artur Almeida Pinto Furtado da Luz

- Cartório: Rua da Madalena, 214 – 4º – 1100-325 LISBOA
- Tel.: 21 8870657 – Fax: 21 8879714
- E-mail: abpatentiena@mail.telepac.pt

Carlos António dos Santos Rodrigues

- Cartório: Rua da Madalena, 214 – 4º – 1100-325 LISBOA
- Tel.: 21 8870657 – Fax: 21 8879714
- E-mail: abpatentiena@mail.telepac.pt

Ruy Pelayo de Sousa

- Cartório: Rua de Sá da Bandeira, 706 – 6º Dtº. – 4000-432 PORTO
- Tel.: 22 2046120 (3 linhas) – Fax: 22 2080728
- E-mail: geral@arlindodesousa.pt

Carmen Ferreira Furtado da Luz de Oliveira e Silva

- Cartório: Rua Sousa Martins, N.º 10 - 7º – 1050-218 LISBOA
- Tel.: 21 3876961 – Fax: 21 3877596
- E-mail: furtado.marcas@netcabo.pt

Luís Reinaldo de Oliveira e Silva

- Cartório: Rua Maria Pia, 20 - 3º Dto. – 1350-208 LISBOA
- Tel.: 21 3951814 – Fax: 21 3951842
- E-mail: publamarca@iol.pt

Carlos Eugénio Reis Nobre

- Cartório: Alameda dos Oceanos, 41K-21, Parque das Nações – 1990-207 LISBOA
- Tel.: 213 150 970 - Fax: 213 531 352
- E-mail: portugal@inventacom.com
- Web: www.inventa.pt

Maria Margarida Gomes Sanches Nunes

- Cartório: Av. António José Gomes, 60 - B - 1º E, Apartado 175 – 2801-902 ALMADA
- Tel.: 21 2744129 e 21 2768069 – Fax: 21 2740012
- E-mail: guimarque@guimarque.pt

José Roger Pimenta Rodrigues

- Cartório: Praça Francisco Sá Carneiro, 3 – 4º - Apartado 2874 – 1000-159 LISBOA CODEX
- Tel. 21 8461705 – Fax 21 8478686