

BOLETIM DA PROPRIEDADE INDUSTRIAL

Nº 2024/10/01 (190/2024) 1 de outubro de 2024

Sumário

Aviso.....	2
Códigos	2
PATENTES DE INVENÇÃO	6
Patentes europeias vigentes em Portugal - FG4A.....	6
Caducidades por falta de pagamento de taxa - Patente europeia - MM4A	7
Caducidades por falta de pagamento de taxa - Patente internacional - MM4A.....	8
Caducidades por limite de vigência - Patente europeia - MM3A.....	9
CERTIFICADOS COMPLEMENTARES DE PROTECÇÃO	10
Pedidos	10
MODELOS DE UTILIDADE	11
Pedidos - BB/CA1K.....	11
Recusas - FC4K.....	12
Caducidades por falta de pagamento de taxa - MM3K.....	13
Outros Atos - HK4K	14
DESENHOS OU MODELOS	15
Pedidos - BB/CA1Y.....	15
Concessões - FG4Y.....	17
REGISTO NACIONAL DE MARCAS.....	18
Pedidos	18
Concessões	38
Recusas.....	39
Renovações	41
Caducidades por falta de pagamento de taxa	42
Averbamentos.....	43
Outros Atos.....	44
Requerimentos indeferidos.....	45
Declarações de Invalidez	46
REGISTO DE LOGÓTIPOS	47
Pedidos	47
Renovações	49
Caducidades por falta de pagamento de taxa	50
Pedidos e Avisos de Deferimento de Revalidação.....	51
AGENTES OFICIAIS DE PROPRIEDADE INDUSTRIAL.....	52
PROCURADORES AUTORIZADOS	73

Aviso

À matéria publicada no presente Boletim são aplicáveis as disposições do Código da Propriedade Industrial.

Códigos

Códigos das rubricas (St. 17 OMPI)

Títulos de propriedade industrial:

- A — Patente de invenção.
- K — Modelo de utilidade.
- L — Modelo industrial.
- Q — Desenho industrial.
- Y — Desenho ou modelo.
- 1 — Pedido não examinado.
- 3 — Pedido examinado sem pesquisa.
- 4 — Pedido examinado com pesquisa.

Publicação:

BB — Publicação de pedidos e correspondente disponibilização dos documentos ao público, para consulta ou fornecimento de cópias, a pedido.

Oposição:

CA — Fase de oposição.

Procedimento de concessão:

- FA — Desistências.
- FC — Recusas.
- FF — Concessão provisória.
- FG — Concessão; Registo; Estatuto legal; Licenças.
- GA — Transformação de pedido de título de propriedade industrial.
- PC — Transmissão.
- PD — Mudanças de identidade/sede.
- QB — Licenças concedidas e registadas.

Correções; outros:

- HK — Retificações.
- HZ — Requerimentos indeferidos.

Caducidade dos direitos de propriedade industrial:

- MA — Renúncias.
- MM — Caducidades.

Manutenção dos direitos de propriedade industrial:

- NF — Revalidações.

Outras decisões:

RL — Despachos proferidos por sentença alterando despacho anterior.

Lista dos Códigos INID — Identificação Numérica Internacional de Dados Bibliográficos (Normas St. 9, St. 60, St. 80 OMPI)

Patentes, Modelos de Utilidade, Certificados Complementares de Proteção, Desenhos ou Modelos:

- (11) Número de pedido.
- (19) Organismo emissor, país.
- (22) Data do pedido.
- (28) Número de objetos de um pedido múltiplo.
- (30) Data, país e número de prioridade.
- (43) Data de publicação de pedido não examinado.
- (44) Data de publicação de pedido examinado.
- (51) Classificação internacional:
A, U — Int. Cl. 7;
L, Q, Y — LOC (8).
- (54) Título em português.
- (55) Reprodução fotográfica do desenho ou modelo.
- (57) Resumo e desenho da invenção/descrição do desenho ou modelo.
- (71) Requerente, nacionalidade, profissão, morada.
- (72) Inventor(es)/autor(es).

Marcas, Nomes e Insígnias de Estabelecimento, Logótipos, Denominações de Origem e Indicações Geográficas, Recompensas:

- (210) Número de pedido.
- (220) Data do pedido.
- (300) Data, país e número de prioridade.
- (441) Data de publicação do pedido não examinado.
- (442) Data de publicação do pedido examinado.
- (511) Lista de produtos ou serviços segundo a Classificação Internacional de Nice [NCL (8)].
- (512) Classificação Nacional e/ou lista de produtos ou serviços.
- (531) Descrição dos elementos figurativos das marcas segundo a Classificação Internacional de Viena [CFE (5)].
- (540) Reprodução do sinal.
- (550) Indicação do tipo de marca
- (551) Indicação de que a marca é coletiva, de certificação ou de associação.
- (561) Transliteração da marca.
- (566) Tradução da marca ou das palavras nela contidas.
- (591) Informações de cores reivindicadas.
- (730) Nome do requerente, nacionalidade, profissão, morada.

Outros códigos

MNA — Marca nacional.
 MCA — Marca Coletiva.
 MCC — Marca de Certificação ou de Garantia.
 NOM — Nome de estabelecimento.
 INS — Insígnia de estabelecimento.
 LOG — Logótipo.
 DNO — Denominação de Origem Nacional.
 DOI — Denominação de Origem Internacional.
 IGR — Indicação Geográfica.
 RCS — Recompensa.

**Lista alfabética dos códigos de países,
 organizações intergovernamentais
 e outras entidades
 (Norma St. 3 OMPI)**

AD — Andorra.
 AE — Emirados Árabes Unidos.
 AF — Afeganistão.
 AG — Antígua e Barbuda.
 AI — Anguila.
 AL — Albânia.
 AM — Arménia.
 AN — Antilhas Holandesas.
 AO — Angola.
 AP — ARIPO — Organização Regional Africana da Propriedade Industrial.
 AR — Argentina.
 AT — Áustria.
 AU — Austrália.
 AW — Aruba.
 AZ — Azerbaijão.
 BA — Bósnia-Herzegovina.
 BB — Barbados.
 BD — Bangladesh.
 BE — Bélgica.
 BF — Burquina Faso.
 BG — Bulgária.
 BH — Barém.
 BI — Burundi.
 BJ — Benin.
 BM — Bermudas.
 BN — Brunei Darussalam.
 BO — Bolívia.
 BOIP — *Office* da Propriedade Intelectual do Benelux.
 BR — Brasil.
 BS — Baamas.
 BT — Butão.
 BV — Ilha Bouvet.
 BW — Botswana.
 BY — Bielo-Rússia.
 BZ — Belize.
 CA — Canadá.
 CD — República Democrática do Congo.
 CF — República Centro-Africana.
 CG — Congo.

CH — Suíça.
 CI — Costa do Marfim.
 CK — Ilhas Cook.
 CL — Chile.
 CM — Camarões.
 CN — China.
 CO — Colômbia.
 CR — Costa Rica.
 CU — Cuba.
 CV — Cabo Verde.
 CY — Chipre.
 CZ — República Checa.
 DE — Alemanha.
 DJ — Djibuti.
 DK — Dinamarca.
 DM — Dominica.
 DO — República Dominicana.
 DZ — Argélia.
 EA — EAPO — Organização Euro-Asiática de Patentes.
 EC — Equador.
 EE — Estónia.
 EG — Egipto.
 EH — Sara Ocidental.
 EM — EUIPO — Instituto da Propriedade Intelectual da União Europeia.
 EP — IEP — Instituto Europeu de Patentes.
 ER — Eritreia.
 ES — Espanha.
 ET — Etiópia.
 FI — Finlândia.
 FJ — Fiji.
 FK — Ilhas Malvinas.
 FO — Ilhas Faroé.
 FR — França.
 GA — Gabão.
 GB — Reino Unido.
 GC — Instituto de Patentes do Conselho de Cooperação dos Estados Árabes do Golfo (GCC).
 GD — Granada.
 GE — Geórgia.
 GG — Guernsey.
 GH — Gana.
 GI — Gibraltar.
 GL — Gronelândia.
 GM — Gâmbia.
 GN — Guiné.
 GQ — Guiné Equatorial.
 GR — Grécia.
 GS — Geórgia do Sul e as ilhas Sandwich do Sul.
 GT — Guatemala.
 GW — Guiné-Bissau.
 GY — Guiana.
 HK — Hong-Kong/China.
 HN — Honduras.
 HR — Croácia.
 HT — Haiti.
 HU — Hungria.
 IB — Secretaria Internacional da Organização Mundial da Propriedade Intelectual (OMPI).
 ID — Indonésia.
 IE — Irlanda.

IL — Israel.	NZ — Nova Zelândia.
IM — Ilha de Man.	OA — OAPI — Organização Africana da Propriedade Intelectual.
IN — Índia.	OM — Omã.
IQ — Iraque.	PA — Panamá.
IR — República Islâmica do Irão.	PE — Peru.
IS — Islândia.	PG — Papua Nova Guiné.
IT — Itália.	PH — Filipinas.
JE — Jersey.	PK — Paquistão.
JM — Jamaica.	PL — Polónia.
JO — Jordânia.	PT — Portugal.
JP — Japão.	PW — Palau.
KE — Quênia.	PY — Paraguai.
KG — Quirguistão.	QA — Qatar.
KH — Camboja.	QZ — Instituto Comunitário de Variedades Vegetais (CPVO).
KI — Quiribáti.	RO — Roménia.
KM — Comores.	RS — Sérvia.
KN — S. Kitts e Nevis.	RU — Federação Russa.
KP — República Popular Democrática da Coreia.	RW — Ruanda.
KR — República da Coreia.	SA — Arábia Saudita.
KW — Koweit.	SB — Ilhas Salomão.
KY — Ilhas Caimão.	SC — Seychelles.
KZ — Cazaquistão.	SD — Sudão.
LA — República Popular Democrática do Laos.	SE — Suécia.
LB — Líbano.	SG — Singapura.
LC — Santa Lúcia.	SH — Santa Helena.
LI — Listenstaina.	SI — Eslovénia.
LK — Sri Lanka.	SK — Eslováquia.
LR — Libéria.	SL — Serra Leoa.
LS — Lesoto.	SM — São Marinho.
LT — Lituânia.	SN — Senegal.
LU — Luxemburgo.	SO — Somália.
LV — Letónia.	SR — Suriname.
LY — Líbia.	ST — São Tomé e Príncipe.
MA — Marrocos.	SV — El Salvador.
MC — Mónaco.	SY — República Árabe da Síria.
MD — República da Moldávia.	SZ — Suazilândia.
ME — Montenegro.	TC — Ilhas Turcas e Caicos.
MG — Madagáscar.	TD — Chade.
MK — Ex-República Jugoslava da Macedónia.	TG — Togo.
ML — Mali.	TH — Tailândia.
MM — Myanmar (Birmânia).	TJ — Tajiquistão.
MN — Mongólia.	TL — Timor-Leste.
MO — Macau.	TM — Turquemenistão.
MP — Ilhas Marianas do Norte.	TN — Tunísia.
MR — Mauritânia.	TO — Tonga.
MS — Montserrat.	TR — Turquia.
MT — Malta.	TT — Trinidad e Tobago.
MU — Maurícias.	TV — Tuvalu.
MV — Ilhas Maldivas.	TW — Taiwan/China.
MW — Malavi.	TZ — República Unida da Tanzânia.
MX — México.	UA — Ucrânia.
MY — Malásia.	UG — Uganda.
MZ — Moçambique.	US — Estados Unidos da América.
NA — Namíbia.	UY — Uruguai.
NE — Níger.	UZ — Uzbequistão.
NG — Nigéria.	VA — Vaticano.
NI — Nicarágua.	VC — São Vicente e Granadinas.
NL — Holanda.	VE — Venezuela.
NO — Noruega.	VG — Ilhas Virgens (GB).
NP — Nepal.	VN — Vietname.
NPI — Instituto Nórdico de Patentes.	
NR — Nauru.	

VU — Vanuatu.
WO — OMPI — Organização Mundial da
Propriedade Intelectual.
WS — Samoa.
YE — Iémen.
YU — Jugoslávia. (1)
ZA — África do Sul.
ZM — Zâmbia.
ZW — Zimbabwe.

(1) O código YU foi retirado da lista, em Novembro de 2006. Até essa data identifica a ex-Jugoslávia, a Sérvia e o Montenegro.

PATENTES DE INVENÇÃO

Patentes europeias vigentes em Portugal - FG4A

Processo	Início de vigência	Data do despacho	Nome do 1º requerente/titular	País resid.	Classificação principal	Observações
3423103	2017.02.28	2024.09.25	ASCENDIS PHARMA BONE DISEASES A/S	DK	A61K 47/56 (2019.01)	ART. 84º DO C.P.I.:
3693083	2020.01.30	2024.09.24	IFP ENERGIES NOUVELLES	FR	B01J 4/00 (2020.01)	ART. 84º DO C.P.I.:
3754088	2020.06.15	2024.09.25	SANTEX RIMAR GROUP S.R.L.	IT	D06C 21/00 (2020.01)	ART. 84º DO C.P.I.:
3802709	2019.06.04	2024.09.24	HEMPEL A/S	DK	C09D 5/16 (2021.01)	ART. 84º DO C.P.I.:
3850916	2019.09.12	2024.09.24	SCHREDER SA	BE	H05B 45/00 (2021.01)	ART. 84º DO C.P.I.:
4013385	2020.08.14	2024.09.25	ACUITAS THERAPEUTICS, INC.	CA	A61K 9/00 (2022.01)	ART. 84º DO C.P.I.:
4121512	2021.03.19	2024.09.25	IMBA-INSTITUT FÜR MOLEKULARE BIOTECHNOLOGIE GMBH	AT	C12N 5/77 (2023.01)	ART. 84º DO C.P.I.:
4159974	2021.10.01	2024.09.25	EIFFAGE GC INFRA LINÉAIRES	FR	E21D 9/06 (2023.01)	ART. 84º DO C.P.I.:
4181669	2021.07.16	2024.09.24	DESVAC	FR	A01K 45/00 (2023.01)	ART. 84º DO C.P.I.:
4309768	2023.07.19	2024.09.25	TOTALENERGIES ONETECH	FR	B01D 53/90 (2023.01)	ART. 84º DO C.P.I.:

Caducidades por falta de pagamento de taxa - Patente europeia - MM4A

Processo	Início de vigência	Data da caducidade	Nome do 1º requerente/titular	País resid.	Observações
1842536	2007.03.20	2024.09.20	C.Y.L. PHARMAZEUTIKA GMBH	AT	
1858491	2006.03.20	2024.09.20	ETHYPHARM	FR	
1879893	2006.03.20	2024.09.20	FERRER INTERNACIONAL, S.A.	ES	
1975524	2008.03.20	2024.09.20	VAILLANT GMBH	DE	
2105119	2009.03.20	2024.09.20	ESPRIT D'ETHIQUE	FR	
2159226	2008.03.20	2024.09.20	LTD "VALENTA-INTELLEKT"	RU	
2505288	2012.03.20	2024.09.20	ABBOTT-INTERFAST CORPORATION	US	
2548836	2012.03.20	2024.09.20	JACK SEALEY LIMITED	GB	
3094123	2007.03.20	2024.09.20	TELEFONAKTIEBOLAGET LM ERICSSON (PUBL)	SE	
3102275	2015.03.20	2024.09.20	NASAL MEDICAL LIMITED	IE	
3125872	2015.03.20	2024.09.20	HANMI PHARM. CO., LTD.	KR	
3440299	2017.03.20	2024.09.20	SAINT-GOBAIN GLASS FRANCE	FR	
3631355	2018.03.20	2024.09.20	VSE AG	DE	

Caducidades por falta de pagamento de taxa - Patente internacional - MM4A

Processo	Início de vigência	Data da caducidade	Nome do 1º requerente/titular	País resid.	Observações
2017177293	2017.03.20	2024.09.20	ARNALDO AMARO	BR	

Caducidades por limite de vigência - Patente europeia - MM3A

Processo	Início de vigência	Data da caducidade	Nome do 1º requerente/titular	País resid.	Observações
1662925	2004.09.20	2024.09.20	BIRKENSTOCK IP GMBH	DE	

CERTIFICADOS COMPLEMENTARES DE PROTECÇÃO**Pedidos**

Processo	Tipo de dado	Conteúdo dos dados	País resid.
1248	(68) – Patente de Base (22) – Data do Pedido Titulares (54) – Título da Invenção (95) – Prod. (medicamento) (93) – 1ª Aut. Com. na U.E. (92) – Aut. Com. Nacional	PTE, 3185856 D, de 2014.08.29 2024.09.13 Nome: DUCHESNAY INC. FORMULAÇÃO DE LIBERTAÇÃO PLURIMODAL DE DOXILAMINA E PIRODOXINA E/OU SEUS METABOLITOS OU SAIS COMBINAÇÃO DE DOXILAMINA, OU UM SEU SAL FARMACEUTICAMENTE ACEITÁVEL, E PIRIDOXINA, OU UM SEU SAL FARMACEUTICAMENTE ACEITÁVEL Data: 2023.02.24, País: NL, Número: IE/H/1167/001/DC Data: 2024.04.29, País: PT, Número: IE/H/1167/001/DC	CA

MODELOS DE UTILIDADE

Pedidos - BB/CA1K

A publicação dos pedidos de modelos de utilidade a seguir indicados é efetuada nos termos do disposto no artigo 131.º do Código da Propriedade Industrial; da data de publicação do presente aviso começa a contar-se o prazo de dois meses para a apresentação de reclamações de quem se julgar prejudicado pela eventual concessão dos mesmos, nos termos do artigo 17.º do mesmo Código.

(11) **12303** (13) **U**

(22) 2024.04.24

(30) 2023.05.22 ES ES 202330883

(71) **ES SILVIA ECHEVERRÍA ECHEVERRÍA**

(72) SILVIA ECHEVERRÍA ECHEVERRÍA

(51) **Int. Cl.**

A43B 13/02 (2022.01) A43B 13/14 (2006.01)

(54) **REVESTIMENTO DE CALÇADO COM SISTEMA DE REDUÇÃO DO IMPACTO DA PASSADA**

(28)

(57) A PRESENTE INVENÇÃO PERTENCE AO CAMPO DO DESIGN, DESENVOLVIMENTO E FABRICO DE CALÇADO E, MAIS ESPECIFICAMENTE, AO CAMPO DO DESIGN DE REVESTIMENTOS PARA TODO O TIPO DE CALÇADO, CONCENTRANDO-SE NO ÂMBITO DO FABRICO DE SOLAS DE BORRACHA E OUTROS MATERIAIS SEMELHANTES OBTIDOS POR MOLDE. O OBJETO DA PRESENTE INVENÇÃO É UMA NOVA TECNOLOGIA DE REDUÇÃO DO IMPACTO DA PASSADA COM A CONSEQUENTE DIMINUIÇÃO DA PRESSÃO SOBRE A PLANTA DO PÉ, QUE É ÚTIL PARA A SUA INTEGRAÇÃO EM TODO O TIPO DE CALÇADO E PALMILHAS. ESTA TECNOLOGIA BASEIA-SE NA INTEGRAÇÃO NA PLANTA DO REVESTIMENTO DE UM TECIDO GEOMÉTRICO COM VOLUMES OCOS PERFORADOS QUE SOBRESSAEM DE UMA BASE QUE REDUZEM A PRESSÃO DA PASSADA CASO OCORRA UM IMPACTO, CONSEGUINDO ASSIM UMA DIMINUIÇÃO EFICAZ DA PRESSÃO E UMA VENTILAÇÃO CONTÍNUA DO AR POR TODO O PÉ QUE PERMITE A ELIMINAÇÃO DO SUOR E, CONSEQUENTEMENTE, OS MAUS ODORES E A DETERIORAÇÃO DO CALÇADO. ADICIONALMENTE, OS ESFORÇOS CAUSADOS PELAS ATIVIDADES DESPORTIVAS REQUEREM CERTAMENTE UMA MAIOR VENTILAÇÃO, PELO QUE O SISTEMA É ADEQUADO PARA ESTA PRÁTICA

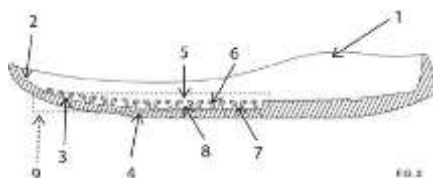

[Ver Fascículo Completo](#)

Recusas - FC4K

Processo	Data do pedido	Data da recusa	Nome do 1º requerente/titular	País resid.	Classificação principal	Observações
12205	2023.03.02	2024.09.26	PEDRO TORRES FRAGA	PT		recusado nos termos do art. 129.º n.º 5 do cpi.
12282	2024.02.05	2024.09.26	JOÃO ALBERTO PEREIRA DA SILVA	AO		recusado nos termos do art. 129.º n.º 5 do cpi.

Caducidades por falta de pagamento de taxa - MM3K

Processo	Início de vigência	Data da caducidade	Nome do 1º requerente/titular	País resid.	Observações
11497	2018.03.20	2024.09.20	MARIA MARGARIDA BARROS FERREIRA LOPES	PT	

Outros Atos - HK4K

12246. – DÁ-SE SEM EFEITO: REQRIMENTOS INDEFERIDOS-HZ4K, QUE FOI PUBLICADO NA PÁGINA 29 DO BPI186/2024 DE 25.09.2024, DO PEDIDO DE MODELO DE UTILIDADE N.º 12246J.

DESENHOS OU MODELOS

Pedidos - BB/CA1Y

A publicação dos pedidos de desenhos ou modelos a seguir indicados é efetuada nos termos do artigo 188.º, n.º 1; da data de publicação do presente aviso começa a contar-se o prazo de dois meses para a apresentação de reclamações de quem se julgar prejudicado pela concessão dos mesmos, de acordo com o artigo 17.º, n.º 1 do Código da Propriedade Industrial.

(11) **7188** (12) **Y**

(22) 2024.09.13

(30)

(71) **PT SUMMARY LDA**

(72) **SAMUEL DE BRITO GONÇALVES**

ANTÓNIO MARIA SARMENTO PIMENTEL

ADÃO DA FONSECA

(51) **LOC (10) CL. 25-02**

(54) **CASAS MODULARES; MÓDULOS PARA
CONSTRUÇÕES**

(28) 1

(57) (55)

EDIFÍCIO DE HABITAÇÃO MULTIFAMILIAR COM 24 FOGOS, TENDO POR BASE UM SISTEMA CONSTRUTIVO MODULAR TRIDIMENSIONAL. ESTES MÓDULOS POSSUEM UMA CONEXÃO ESTRUTURAL ESPECÍFICA QUE PERMITE A CONSTRUÇÃO EM GRANDE ESCALA.



Figura 1.3



Figura 1.4



Figura 1.1



Figura 1.2



Figura 1.5



Figura 1.8



Figura 1.7

Concessões - FG4Y

Processo	Início de vigência	Data do despacho	Nome do 1º requerente/titular	País resid.	Classificação principal	Observações
7135	2024.06.12	2024.09.25	COMÉRCIO TÊXTIL ATLANTIC SUD, LDA	PT	06-04	

REGISTO NACIONAL DE MARCAS**Pedidos**

De acordo com o artigo 226.º do Código da Propriedade Industrial, a seguir se publicam os pedidos de registo de marcas; da data de publicação do presente aviso começa a contar-se o prazo de dois meses para a apresentação de reclamações de quem se julgar prejudicado pela eventual concessão dos mesmos, em conformidade com o artigo 17.º do mesmo Código.

- (210) **731395** **MNA** EMBALAGEM E ARMAZENAGEM; SERVIÇOS DE TRANSPORTE EM VEÍCULOS AUTOMÓVEIS; TRANSPORTE NÃO REGULAR DE PASSAGEIROS EM VEÍCULOS AUTOMÓVEIS LIGEIOS, EM REGIME DE ALUGUER, COM CONDUTOR
- (220) 2024.09.11
- (300)
- (730) **PT ADRIANO'S SMR SOCIEDADE AGRÍCOLA, LDA**
- (511) 33 BEBIDAS ALCOÓLICAS (EXCLUINDO CERVEJA); ESSÊNCIAS E EXTRATOS ALCOÓLICOS; BEBIDAS ALCOÓLICAS EXCETO CERVEJA; PREPARAÇÕES ALCOÓLICAS PARA FAZER BEBIDAS; PREPARAÇÕES PARA PRODUZIR BEBIDAS ALCOÓLICAS.
- (591) dourado
- (540)
- 

ERVEDOSA

(531) 26.13.25 ; 29.1.97

- (210) **731683** **MNA**
- (220) 2024.09.17
- (300)
- (730) **PT GOOD OLD TIMES, CLASSIC CARS LDA**
- (511) 12 VEÍCULOS E MEIOS DE TRANSPORTE.
- 35 SERVIÇOS DE ASSISTÊNCIA, GESTÃO E ADMINISTRAÇÃO DE NEGÓCIOS; SERVIÇOS DE PUBLICIDADE, DE MARKETING E DE PROMOÇÃO; SERVIÇOS DE PUBLICIDADE, DE MARKETING E PROMOCIONAIS; SERVIÇOS DE PUBLICIDADE, DE PROMOÇÃO E DE MARKETING; : IMPORTAÇÃO, EXPORTAÇÃO, COMERCIALIZAÇÃO DE AUTOMÓVEIS, SUAS PARTES E OUTROS EQUIPAMENTOS AUTÓNOMOS
- 37 ALUGUER DE FERRAMENTAS, INSTALAÇÕES E EQUIPAMENTO DE CONSTRUÇÃO, DEMOLIÇÃO, LIMPEZA E MANUTENÇÃO; CARREGAMENTO DE BATERIAS E DE DISPOSITIVOS DE ARMAZENAMENTO DE ELETRICIDADE E ALUGUER DE EQUIPAMENTO CONEXO; EDIFICAÇÃO, CONSTRUÇÃO E DEMOLIÇÃO; REPARAÇÃO DE AUTOMÓVEIS
- 39 ESTACIONAMENTO E ARMAZENAMENTO DE VEÍCULOS; SERVIÇOS DE ALUGUER RELACIONADOS COM VEÍCULOS, TRANSPORTE E ARMAZENAMENTO; SERVIÇOS DE INFORMAÇÃO, ACONSELHAMENTO E RESERVA RELATIVOS A TRANSPORTES; TRANSPORTE; ESTACIONAMENTO E ARMAZENAMENTO DE VEÍCULOS, ANCORAGEM; ORGANIZAÇÃO DE SERVIÇOS DE TRANSPORTE; SERVIÇOS DE ALUGUER RELACIONADOS COM TRANSPORTE E ARMAZENAMENTO; SERVIÇOS DE
- (210) **731851** **MNA**
- (220) 2024.09.18
- (300)
- (730) **PT ASSOCIAÇÃO FIDALGOS DO CARNAVAL DE TORRES VEDRAS**
- (511) 41 ORGANIZAÇÃO DE EVENTOS COM FINS CULTURAIS, RECREATIVOS E DESPORTIVOS.
- (591) preto; castanho; branco; dourado; cor de pele
- (540)
- 

(531) 2.5.2 ; 29.1.7 ; 29.1.97

- (210) **731858** MNA
 (220) 2024.09.19
 (300)
 (730) **PT THE BEST WHOLE SALES AND RETAILS - BWSR, UNIPESSOAL, LDA.**
 (511) 22 MATERIAIS [SACAS] PARA EMBALAGEM DE PRODUTOS GRANULADOS A GRANEL; MATERIAIS [SACOS] PARA EMBALAGEM DE PRODUTOS GRANULADOS A GRANEL.
 35 SERVIÇOS DE VENDA A RETALHO RELACIONADOS COM ALIMENTOS; SERVIÇOS DE IMPORTAÇÃO E EXPORTAÇÃO; SERVIÇOS DE ENCOMENDA POR GROSSO; SERVIÇOS DE VENDA RETALHISTA ATRAVÉS DE ENCOMENDA POR CORRESPONDÊNCIA RELACIONADOS COM PRODUTOS ALIMENTARES.
 39 EMBALAGEM E ARMAZENAMENTO DE PRODUTOS ALIMENTARES; EMBRULHO E EMBALAGEM DE PRODUTOS; EMBALAGEM DE PRODUTOS.
 (591) VERDE-ESCURO; VERDE-CLARO; AMARELO-TORRADO; BEGE; BRANCO; PRETO
 (540)



(531) 5.7.2 ; 17.2.2 ; 29.1.13

- (210) **731930** MNA
 (220) 2024.09.18
 (300)
 (730) **PT SARA MARISA CARVALHO DA CONCEIÇÃO E SILVA**
 (511) 35 COMÉRCIO DE AUTOMÓVEIS
 (591)
 (540)



(531) 27.5.10 ; 27.5.22

- (210) **731974** MNA
 (220) 2024.09.23
 (300)
 (730) **PT GINÁSIO CLUBE DE BRAGANÇA**
 (511) 41 ORGANIZAÇÃO DE COMPETIÇÕES DESPORTIVAS; ORGANIZAÇÃO E DIREÇÃO DE COMPETIÇÕES DESPORTIVAS; ORGANIZAÇÃO DE ATIVIDADES DESPORTIVAS E DE COMPETIÇÕES DESPORTIVAS; ORGANIZAÇÃO DE ATIVIDADES E COMPETIÇÕES DESPORTIVAS; ORGANIZAÇÃO, PLANEAMENTO E DIREÇÃO DE COMPETIÇÕES DESPORTIVAS; ORGANIZAÇÃO DE COMPETIÇÕES DESPORTIVAS E EVENTOS DESPORTIVOS.
 (591) Castanho
 (540)



**MEIA MARATONA
 DAS CANTARINHAS**

(531) 2.1.8 ; 7.1.1 ; 19.9.2 ; 29.1.7

- (210) **731981** MNA
 (220) 2024.09.23
 (300)
 (730) **PT GRAVURA PODEROSA LDA**
 (511) 42 SERVIÇOS DE TI (TECNOLOGIAS DE INFORMAÇÃO); SERVIÇOS DE CIÊNCIA E TECNOLOGIA; SERVIÇOS CIENTÍFICOS E TECNOLÓGICOS.
 (591)
 (540)

DIFFUSION DYNAMICS

- (210) **731982** MNA
 (220) 2024.09.23
 (300)
 (730) **PT EDUARDA VENÂNCIO MATOS**
 (511) 25 VESTUÁRIO.
 (591)
 (540)



(531) 27.5.22

(210) **731983** MNA

(220) 2024.09.23

(300)

(730) **PT DAVID LEMOS SALDANHA**

(511) 35 SERVIÇOS DE ASSISTÊNCIA, GESTÃO E ADMINISTRAÇÃO DE NEGÓCIOS; SERVIÇOS DE PUBLICIDADE, DE MARKETING E DE PROMOÇÃO; SERVIÇOS DE PUBLICIDADE, DE PROMOÇÃO E DE MARKETING.

36 SERVIÇOS IMOBILIÁRIOS; ADMINISTRAÇÃO DE NEGÓCIOS FINANCEIROS RELACIONADOS COM BENS IMOBILIÁRIOS; ADMINISTRAÇÃO DE NEGÓCIOS FINANCEIROS.

(591)

(540)

FINVENTIS GROUP(210) **731984** MNA

(220) 2024.09.23

(300)

(730) **PT VS DOURO, UNIPESSOAL LDA**

(511) 33 VINHO.

(591)

(540)

GALVA(210) **731985** MNA

(220) 2024.09.23

(300)

(730) **PT NUNO RICARDO ESTEVES BATISTA**

(511) 16 LIVROS.

35 MARKETING DE INTERNET.

41 ORGANIZAÇÃO DE CONCURSOS.

(591)

(540)

GRANDES PORTUGUESES(210) **731986** MNA

(220) 2024.09.23

(300)

(730) **PT ANA MARGARIDA FERREIRA SANTOS
NOVO BETANCOURT**

(511) 35 SERVIÇOS DE VENDA A RETALHO RELATIVOS A MOBILIÁRIO; SERVIÇOS DE VENDA POR GROSSO RELATIVOS A MOBILIÁRIO.

36 PRESTAÇÃO DE INFORMAÇÃO RELACIONADA COM BENS IMOBILIÁRIOS; MEDIAÇÃO IMOBILIÁRIA.

42 ARQUITETURA; CONSULTADORIA EM ARQUITETURA; PREPARAÇÃO DE PROJETOS DE ARQUITETURA; GESTÃO DE PROJETOS DE ARQUITETURA; SERVIÇOS DE DESIGN PARA ARQUITETURA; ELABORAÇÃO DE PLANOS DE ARQUITETURA; SERVIÇOS DE ARQUITETURA INTERIOR; SERVIÇOS DE ARQUITETURA; INVESTIGAÇÃO RELACIONADA COM ARQUITETURA; CONSULTORIA DE ARQUITETURA; DESIGN DE ARQUITETURA; DESIGN INDUSTRIAL; CONCEÇÃO DE MARCAS COMERCIAIS; CONCEÇÃO DE MÓVEIS; DESIGN DE MOBILIÁRIO; DESIGN DE LOJAS; DESIGN DE LOGOTIPOS PARA IDENTIFICAÇÃO DE EMPRESAS; DESIGN E DESENVOLVIMENTO DE PRODUTOS; SERVIÇOS DE DESIGN RELACIONADOS COM A CONSTRUÇÃO DE MODELOS PARA FINS DE EXPOSIÇÃO; SERVIÇOS DE DESIGN RELACIONADOS COM ARQUITETURA; SERVIÇOS DE DESIGN RELACIONADOS COM A DECORAÇÃO DE INTERIORES DE CASAS; SERVIÇOS DE DESIGN RELACIONADOS COM A DECORAÇÃO DE INTERIORES DE ESCRITÓRIOS; SERVIÇOS DE DESIGN RELACIONADOS COM DECORAÇÃO DE LOJAS; SERVIÇOS DE DESIGN RELACIONADOS COM RESTAURANTES; SERVIÇOS DE DESIGN RELACIONADOS COM PROPRIEDADES RESIDENCIAIS; SERVIÇOS DE DESIGN RELACIONADOS COM BENS IMÓVEIS; SERVIÇOS DE DESIGN RELACIONADOS COM MONTRAS DE LOJAS; SERVIÇOS DE DESIGN PARA DECORAÇÃO DE INTERIORES DE EDIFÍCIOS; SERVIÇOS DE DESIGN PARA EXPOSIÇÕES; SERVIÇOS DE DESIGN PARA O INTERIOR DE EDIFÍCIOS; SERVIÇOS DE DESIGN DE INTERIORES E EXTERIORES; SERVIÇOS DE DESIGN DE MOBILIÁRIO; SERVIÇOS DE DESIGN DE PRODUTOS; SERVIÇOS DE DESIGN DE ARMÁRIOS; SERVIÇOS DE DESIGN DE CASAS; SERVIÇOS DE DESENHO INDUSTRIAL; SERVIÇOS DE DESIGN; SERVIÇOS DE CONSULTADORIA EM DECORAÇÃO DE LOJAS; SERVIÇOS DE CONSULTADORIA RELACIONADOS COM O DESIGN DE INTERIORES; SERVIÇOS DE DECORAÇÃO DE LOJAS; SERVIÇOS DE CONCEÇÃO ARQUITETÓNICA; PLANEAMENTO [DESIGN] DE ESPAÇOS INTERIORES; PLANEAMENTO [DESIGN] DE LOJAS; PLANEAMENTO [DESIGN] DE RESTAURANTES; PLANEAMENTO E DESIGN DE CONDOMÍNIOS RESIDENCIAIS; ELABORAÇÃO DE PLANOS PARA CONSTRUÇÃO; ELABORAÇÃO DE PLANTAS (CONSTRUÇÃO); ELABORAÇÃO DE PLANTAS DE CONSTRUÇÃO; DESIGN DE NOVOS PRODUTOS; DESIGN DE PROTÓTIPOS; DESIGN DE EXPOSITORES TRIDIMENSIONAIS; DESIGN DE EXTERIORES DE EDIFÍCIOS; DESIGN ARQUITETÓNICO PARA DECORAÇÃO DE INTERIORES; CONSULTORIA TÉCNICA NO DOMÍNIO DO DESIGN DE INTERIORES; CONSULTORIA NA ÁREA DE PROJETOS DE CONSTRUÇÃO.

(591)

(540)

URBANOOK ARCHITECTS(210) **731987** MNA

(220) 2024.09.23

(300)

(730) **PT DALILA DO CARMO LUCAS**

(511) 19 ESTRUTURAS E CONSTRUÇÕES TRANSPORTÁVEIS, NÃO SENDO DE METAL; MATERIAIS E ELEMENTOS DE EDIFICAÇÃO E CONSTRUÇÃO, NÃO METÁLICOS.

37 EDIFICAÇÃO, CONSTRUÇÃO E DEMOLIÇÃO; APLICAÇÃO DE PINTURAS DE PROTEÇÃO EM CONSTRUÇÕES; CONSTRUÇÃO DE ESTÁBULOS; CONSTRUÇÃO DE DEQUES (PLATAFORMAS ELEVADAS EM RELAÇÃO AO SOLO); SERVIÇOS DE CARPINTARIA; SERVIÇOS DE EMPREITEIRO PARA CARPINTARIA; CARPINTARIA.

(591) #b65d25

(540)



(531) 7.15.8 ; 26.1.5 ; 27.5.11 ; 27.5.25

(210) **731988** MNA

(220) 2024.09.23

(300)

(730) PT **ORLANDO MIGUEL ANDRADE DE ALMEIDA FREITAS**

(511) 36 GESTÃO IMOBILIÁRIA; SERVIÇOS DE GESTÃO IMOBILIÁRIA; INVESTIMENTO IMOBILIÁRIO.

(591)

(540)

SAF GROUP

(210) **731989** MNA

(220) 2024.09.23

(300)

(730) PT **GMTEL - SERVIÇOS EM TECNOLOGIAS DE INFORMAÇÃO, LDA**

(511) 42 SERVIÇOS DE TI (TECNOLOGIAS DE INFORMAÇÃO).

(591) RGB 1 1 1 ; RGB 38 110 179

(540)



(531) 26.1.5 ; 29.1.4

(210) **731990** MNA

(220) 2024.09.23

(300)

(730) PT **GMTEL - SERVIÇOS EM TECNOLOGIAS DE INFORMAÇÃO, LDA**

(511) 42 SERVIÇOS DE TI (TECNOLOGIAS DE INFORMAÇÃO).

(591) RGB 111; RGB 231 92 36

(540)



(531) 27.5.4 ; 27.5.17 ; 29.1.98

(210) **731991** MNA

(220) 2024.09.23

(300)

(730) PT **TERRA TROTTER, LDA**

(511) 33 BEBIDAS ALCOÓLICAS (EXCLUINDO CERVEJA); ESSÊNCIAS E EXTRATOS ALCOÓLICOS; BEBIDAS ALCOÓLICAS EXCETO CERVEJA; PREPARAÇÕES ALCOÓLICAS PARA FAZER BEBIDAS; PREPARAÇÕES PARA PRODUZIR BEBIDAS ALCOÓLICAS.

(591)

(540)

AUSENTE

(210) **731993** MNA

(220) 2024.09.23

(300)

(730) PT **DIOGO FERNANDO LEMOS SEPÚLVEDA DIAS MOREIRA**

(511) 33 BEBIDAS ALCOÓLICAS (EXCLUINDO CERVEJA).

(591)
(540)

INATO

(210) **731996** MNA
(220) 2024.09.23
(300)
(730) **PT PLANETA CLARIVIDENTE UNIPESSOAL LDA**(210) **731994** MNA
(220) 2024.09.23
(300)
(730) **PT HUGO MIGUEL FERREIRA DA COSTA SILVA**
(511) 37 CONSTRUÇÃO.
(591)
(540)

BLOCO 805
CONSTRUÇÃO • RESTAURO • DECORAÇÃO

(531) 27.5.9 ; 27.5.25 ; 27.7.25

(210) **731995** MNA
(220) 2024.09.23
(300)
(730) **PT FHG HOTEL REPRESENTATIVES, LDA**(511) 39 RESERVAS PARA VIAGENS; SERVIÇOS PARA RESERVAS DE VIAGENS; SERVIÇOS DE AGÊNCIA DE RESERVAS PARA VIAGENS; TRANSPORTE; ORGANIZAÇÃO DE SERVIÇOS DE TRANSPORTE; SERVIÇOS DE TRANSPORTE EM VEÍCULOS AUTOMÓVEIS; SERVIÇOS DE ALUGUER RELACIONADOS COM VEÍCULOS, TRANSPORTE E ARMAZENAMENTO.
43 ALOJAMENTO TEMPORÁRIO; SERVIÇOS DE FORNECIMENTO DE ALIMENTOS E BEBIDAS; SERVIÇOS DE INFORMAÇÃO, ACONSELHAMENTO E RESERVA PARA O FORNECIMENTO DE ALIMENTOS E BEBIDAS; SERVIÇOS DE INFORMAÇÃO, ACONSELHAMENTO E RESERVA RELATIVOS A ALOJAMENTO TEMPORÁRIO; FORNECIMENTO DE ALOJAMENTO TEMPORÁRIO; FORNECIMENTO DE ALOJAMENTOS TEMPORÁRIOS; SERVIÇOS DE ALOJAMENTO TEMPORÁRIO.(591)
(540)WHITEBEDS HOTELS
PORTUGAL(511) 35 SERVIÇOS DE ASSISTÊNCIA, GESTÃO E ADMINISTRAÇÃO DE NEGÓCIOS; SERVIÇOS DE PUBLICIDADE, DE MARKETING E DE PROMOÇÃO; SERVIÇOS DE PUBLICIDADE, DE MARKETING E PROMOCIONAIS; SERVIÇOS DE PUBLICIDADE, DE PROMOÇÃO E DE MARKETING.
36 FORNECIMENTO DE CARTÕES DE PRÉ-PAGO E TÍTULOS DE VALOR; SERVIÇOS DE AVALIAÇÕES FINANCEIRAS; SERVIÇOS DE DEPÓSITOS EM COFRES-FORTES; SERVIÇOS DE SEGUROS; SERVIÇOS FINANCEIROS, MONETÁRIOS E BANCÁRIOS; SERVIÇOS IMOBILIÁRIOS; ANGARIAÇÃO DE FUNDOS E PATROCÍNIO FINANCEIRO; EMPRÉSTIMOS SOBRE PENHORES; ANGARIAÇÃO DE FUNDOS E PATROCÍNIOS; SEGUROS; SERVIÇOS DE DEPÓSITO DE VALORES; SERVIÇOS DE GUARDA DE VALORES PARA OBJETOS DE VALOR; SUBSCRIÇÃO DE SEGUROS; ADMINISTRAÇÃO DE APARTAMENTOS RESIDENCIAIS; ADMINISTRAÇÃO DE BENS IMOBILIÁRIOS; ADMINISTRAÇÃO DE CARTEIRAS DE PROPRIEDADES; ADMINISTRAÇÃO DE EDIFÍCIOS; ADMINISTRAÇÃO DE HABITAÇÕES; ADMINISTRAÇÃO DE IMÓVEIS; ADMINISTRAÇÃO DE TERRENOS; AGÊNCIA DE ALUGUER DE HABITAÇÕES PERMANENTES PARA PESSOAS DE GRUPOS VULNERÁVEIS; AGÊNCIA IMOBILIÁRIA; AGÊNCIAS DE ALUGUER DE ALOJAMENTO (PROPRIEDADES IMOBILIÁRIAS); AGÊNCIAS DE ALUGUER DE ALOJAMENTOS [PROPRIEDADES IMOBILIÁRIAS]; AGÊNCIAS DE ALUGUER DE ALOJAMENTOS PERMANENTES [APARTAMENTOS]; AGÊNCIAS DE HABITAÇÕES DE ALOJAMENTO PERMANENTE; AGÊNCIAS IMOBILIÁRIAS; ALUGUER DE CENTROS DE NEGÓCIOS; COBRANÇA DE RENDAS; ALUGUER DE SALAS DE EXPOSIÇÃO; AQUISIÇÃO DE BENS IMOBILIÁRIOS EM NOME DE TERCEIROS; AQUISIÇÃO DE IMÓVEIS PARA TERCEIROS; AQUISIÇÃO DE TERRENOS PARA ARRENDAMENTO; ASSISTÊNCIA NA AQUISIÇÃO DE BENS IMÓVEIS; ASSISTÊNCIA NA AQUISIÇÃO E NA PARTICIPAÇÃO FINANCEIRA RELATIVA A IMÓVEIS; AVALIAÇÃO E ADMINISTRAÇÃO DE BENS IMOBILIÁRIOS; COBRANÇA DE ALUGUERES; COLETA DE RENDAS; CONSULTADORIA IMOBILIÁRIA; CONSULTADORIA RELATIVA À COMPRA DE BENS IMOBILIÁRIOS; CONSULTAS IMOBILIÁRIAS; DISPONIBILIZAÇÃO DE MORADIAS DE HABITAÇÃO PERMANENTE; FINANCIAMENTO DE PROJETOS IMOBILIÁRIOS; FINANCIAMENTO DE PROJETOS DE DESENVOLVIMENTO IMOBILIÁRIO; FINANCIAMENTO PARA DESENVOLVIMENTO DE PROPRIEDADES; FINANCIAMENTO PARA PROMOÇÃO IMOBILIÁRIA; FORNECIMENTO DE ALOJAMENTO PERMANENTE; FORNECIMENTO DE ALOJAMENTO PERMANENTE EM HABITAÇÕES; FORNECIMENTO DE INFORMAÇÃO RELATIVA AOS NEGÓCIOS IMOBILIÁRIOS, ATRAVÉS DA INTERNET; FORNECIMENTO DE INFORMAÇÕES IMOBILIÁRIAS RELATIVAS A PROPRIEDADES E TERRENOS; FORNECIMENTO DE INFORMAÇÕES RELATIVAS À ADMINISTRAÇÃO DE TERRENOS; GESTÃO DE BENS IMOBILIÁRIOS; GESTÃO DE CARTEIRAS DE IMÓVEIS; GESTÃO DE IMÓVEIS; GESTÃO DE PROPRIEDADES [BENS IMOBILIÁRIOS]; GESTÃO DE PROPRIEDADES COMERCIAIS; GESTÃO DE PROPRIEDADES EM REGIME DE TIME-SHARING; GESTÃO DE PROPRIEDADES IMOBILIÁRIAS; GESTÃO DE PROPRIEDADES

[SERVIÇOS PRESTADOS POR IMOBILIÁRIAS]; GESTÃO FIDUCIÁRIA DE BENS IMOBILIÁRIOS; GESTÃO IMOBILIÁRIA; GESTÃO IMOBILIÁRIA DE CASAS DE FÉRIAS; GESTÃO IMOBILIÁRIA PARA COMUNIDADES DE REFORMADOS; MEDIAÇÃO IMOBILIÁRIA; OBTENÇÃO DE BENS IMOBILIÁRIOS PARA TERCEIROS; ORGANIZAÇÃO DA CONCESSÃO DE FINANCIAMENTO PARA OPERAÇÕES DE CONSTRUÇÃO; ORGANIZAÇÃO DE ARRENDAMENTO DE APARTAMENTOS; ORGANIZAÇÃO DE CONCESSÃO PARA FINANCIAMENTO DE COMPRA DE BENS IMÓVEIS; ORGANIZAÇÃO DE COPROPRIEDADE DE BENS IMÓVEIS; PARTILHA DE CAPITAL IMOBILIÁRIO; PRESTAÇÃO DE INFORMAÇÃO RELACIONADA COM BENS IMOBILIÁRIOS; PRESTAÇÃO DE INFORMAÇÕES RELACIONADAS COM BENS IMOBILIÁRIOS [PROPRIEDADES]; PRESTAÇÃO DE INFORMAÇÕES RELATIVAS AO MERCADO IMOBILIÁRIO; SELEÇÃO E AQUISIÇÃO DE BENS IMOBILIÁRIOS EM NOME DE TERCEIROS; SERVIÇOS DE AGÊNCIA DE IMÓVEIS RESIDENCIAIS; SERVIÇOS DE AGÊNCIA IMOBILIÁRIA PARA A VENDA E ARRENDAMENTO DE EDIFÍCIOS; SERVIÇOS DE AGÊNCIA IMOBILIÁRIA PARA A VENDA E ARRENDAMENTO DE EMPRESAS; SERVIÇOS DE AGÊNCIAS DE ALOJAMENTO TEMPORÁRIO [APARTAMENTOS]; SERVIÇOS DE AGÊNCIAS DE PROPRIEDADES IMOBILIÁRIAS COMERCIAIS; SERVIÇOS DE AGÊNCIAS IMOBILIÁRIAS; SERVIÇOS DE AGÊNCIAS IMOBILIÁRIAS RELATIVOS À COMPRA E VENDA DE IMÓVEIS; SERVIÇOS DE AQUISIÇÃO DE IMÓVEIS; SERVIÇOS DE AQUISIÇÃO DE TERRENOS; SERVIÇOS DE AQUISIÇÃO DE TERRENOS [EM NOME DE TERCEIROS]; SERVIÇOS DE ASSESSORIA RELACIONADOS COM A PROPRIEDADE DE BENS IMOBILIÁRIOS; SERVIÇOS DE ASSESSORIA RELACIONADOS COM AVALIAÇÕES IMOBILIÁRIAS; SERVIÇOS DE CONSULTORIA EM IMÓVEIS; SERVIÇOS DE CONSULTORIA IMOBILIÁRIA PARA EMPRESAS; SERVIÇOS DE CONSULTORIA IMOBILIÁRIA; SERVIÇOS DE CORRETORES IMOBILIÁRIOS; SERVIÇOS DE DEPÓSITO COM GARANTIA RELATIVOS A BENS IMÓVEIS; SERVIÇOS DE GESTÃO DE IMÓVEIS E DE PROPRIEDADES; SERVIÇOS DE GESTÃO IMOBILIÁRIA; SERVIÇOS DE GESTÃO IMOBILIÁRIA RELACIONADOS COM COMPLEXOS IMOBILIÁRIOS; SERVIÇOS DE GESTÃO IMOBILIÁRIA RELACIONADOS COM EDIFÍCIOS RESIDENCIAIS; SERVIÇOS DE GESTÃO IMOBILIÁRIA RELACIONADOS COM ESPAÇOS DE ENTRETENIMENTO; SERVIÇOS DE GESTÃO IMOBILIÁRIA RELACIONADOS COM EXPLORAÇÕES AGRÍCOLAS; SERVIÇOS DE GESTÃO IMOBILIÁRIA RELACIONADOS COM EXPLORAÇÕES HORTÍCOLAS; SERVIÇOS DE GESTÃO IMOBILIÁRIA RELACIONADOS COM HABITAÇÕES; SERVIÇOS DE GESTÃO IMOBILIÁRIA RELACIONADOS COM IMÓVEIS COMERCIAIS; SERVIÇOS DE GESTÃO IMOBILIÁRIA RELACIONADOS COM INSTALAÇÕES DE ESCRITÓRIOS; SERVIÇOS DE GESTÃO IMOBILIÁRIA RELACIONADOS COM INSTALAÇÕES INDUSTRIAIS; SERVIÇOS DE GESTÃO IMOBILIÁRIA RELACIONADOS COM TRANSAÇÕES DE BENS IMOBILIÁRIOS; SERVIÇOS DE GESTÃO IMOBILIÁRIA RELACIONADOS COM CENTROS COMERCIAIS; SERVIÇOS DE GESTÃO IMOBILIÁRIA RELACIONADOS COM INSTALAÇÕES DE VENDA A RETALHO; SERVIÇOS DE LIQUIDAÇÃO DE BENS IMOBILIÁRIOS [SERVIÇOS FINANCEIROS]; SERVIÇOS DE LOCALIZAÇÃO DE APARTAMENTOS PARA TERCEIROS [ALOJAMENTO PERMANENTE]; SERVIÇOS DE MEDIAÇÃO PARA VENDA, À COMISSÃO, DE BENS IMOBILIÁRIOS; SERVIÇOS DE PESQUISA RELACIONADOS COM A AQUISIÇÃO DE IMÓVEIS; SERVIÇOS DE PROCURA DE

(591)

(540)

PROPRIEDADES DOMÉSTICAS; SERVIÇOS FIDUCIÁRIOS RELATIVOS A BENS IMÓVEIS; SERVIÇOS FINANCEIROS DE MANDATÁRIOS (DEPOSITÁRIOS) PARA A DETENÇÃO DE BENS PARA TERCEIROS; SERVIÇOS FINANCEIROS PARA MEDIAÇÃO IMOBILIÁRIA; SERVIÇOS INFORMATIZADOS DE INFORMAÇÃO RELACIONADOS COM BENS IMÓVEIS; SERVIÇOS RELACIONADOS COM A GESTÃO IMOBILIÁRIA; SINDICAÇÃO IMOBILIÁRIA; TIME-SHARING DE IMÓVEIS.

THIS CITY

(210) **731997****MNA**

(220) 2024.09.23

(300)

(730) **PT FHG HOTEL REPRESENTATIVES, LDA**

(511) 43 ALOJAMENTO TEMPORÁRIO; SERVIÇOS DE FORNECIMENTO DE ALIMENTOS E BEBIDAS; SERVIÇOS DE INFORMAÇÃO, ACONSELHAMENTO E RESERVA PARA O FORNECIMENTO DE ALIMENTOS E BEBIDAS; SERVIÇOS DE INFORMAÇÃO, ACONSELHAMENTO E RESERVA RELATIVOS A ALOJAMENTO TEMPORÁRIO; FORNECIMENTO DE ALOJAMENTO TEMPORÁRIO; FORNECIMENTO DE ALOJAMENTOS TEMPORÁRIOS; SERVIÇOS DE ALOJAMENTO TEMPORÁRIO.

(591)

(540)

VIVORA HOTELS

(210) **731999****MNA**

(220) 2024.09.23

(300)

(730) **PT SAVEURS D'AVILA, LDA**

(511) 30 PRODUTOS DE PASTELARIA; SOBREMESAS PREPARADAS (PASTELARIA); PASTELARIA DE CHOCOLATE; PASTELARIA, BOLOS, TARTES E BISCOITOS (BOLACHAS); BOLOS; PREPARAÇÕES PARA BOLOS; GLACÉ PARA BOLOS; ESPECIALIDADES DE BOLOS; BOLOS VEGANOS; BOLOS SEMIFRIOS; BOLOS CONGELADOS; BOLOS GELADOS; MISTURAS PARA BOLOS; PREPARAÇÕES PARA FAZER BOLOS; BOLOS COBERTOS DE CHOCOLATE; BOLOS GELADOS DE FRUTAS; BOLOS DE PASTELARIA COM FRUTA; GELADOS; GELADOS ALIMENTARES; SORVETES [GELADOS]; DOCES GELADOS; SOBREMESAS DE GELADOS; SOBREMESAS PREPARADAS [CONFEITARIA]; PARFAITS (SOBREMESAS DE GELADO); PÃO; PÃO INTEGRAL; PÃO E BRIOCHES; SNACKS DE ARROZ; SNACKS DE PÃO ESTALADIÇO.

43 SERVIÇOS DE CATERING; SERVIÇOS DE CATERING PARA O FORNECIMENTO DE ALIMENTOS; SERVIÇOS DE FORNECIMENTO DE ALIMENTAÇÃO POR CONTRATO; SERVIÇOS DE ALIMENTAÇÃO E BEBIDAS EM PASTELARIAS; DISPONIBILIZAÇÃO DE ALIMENTOS E BEBIDAS EM PASTELARIAS; PREPARAÇÃO DE ALIMENTOS E BEBIDAS;

SERVIÇOS DE FORNECIMENTO DE ALIMENTOS E BEBIDAS; SERVIÇOS RELACIONADOS COM A PREPARAÇÃO DE ALIMENTOS E BEBIDAS; PREPARAÇÃO DE REFEIÇÕES..

(591)

(540)

UN P'TIT TRUC

(210) **732001****MNA**

(220) 2024.09.20

(300)

(730) **PT HELDER VITOR MARTINS**

(511) 30 PÃO; PÃO PITA; PÃO RECHEADO; PÃO INTEGRAL; PÃO TORRADO; PÃO CROCANTE; PÃO ESTALADIÇO; PÃO SEMICOZIDO; PÃO ÁZIMO; PÃO RALADO; PÃO FRESCO; PÃO MULTICEREAIS; PITA [PÃO ÁRABE]; PÃO ÁZIMO [ASMO]; PÃO E BRIOCHES; PÃO DE ALHO; PÃO DE CENTEIO; PÃO NÃO FERMENTADO; PÃO DE MALTE; PÃO-DE-LÓ; PÃO PRÉ-COZIDO; PÃO DE LEITE; PÃO DE GENGIBRE; PÃO SEM GLÚTEN; PUDIM DE PÃO; PÃO COM PASSAS; PÃO DE MISTURA; BISCOITOS DE PÃO; PÃO COM SABOR A ESPECIARIAS; PÃO DE MALTE COM FRUTA; PÃO COM RECHEIO DE FRUTAS; PÃO DE FARINHA DE MILHO (ALMOJÁBANA); PÃO COM BAIXO TEOR DE SAL; PASTÉIS CONTENDO NATAS; PASTÉIS DE NATA; PASTÉIS CONTENDO LEGUMES E CARNE; PASTÉIS CONGELADOS RECHEADOS COM CARNE; PASTÉIS CONGELADOS RECHEADOS COM LEGUMES; PASTÉIS CONTENDO LEGUMES E PEIXE; PASTÉIS CONTENDO NATAS E FRUTA; BISCOITOS; BISCOITOS AMANTEIGADOS; BISCOITOS [BOLINHOS]; BISCOITOS WAFER; BISCOITOS SALGADOS; BISCOITOS AROMATIZADOS; BISCOITOS RECHEADOS; BISCOITOS DE CHOCOLATE; BISCOITOS DE MANTEIGA; BISCOITOS DE MALTE; BISCOITOS SALGADOS [BOLACHAS]; BISCOITOS DE ARROZ; BISCOITOS DE APERITIVO; BISCOITOS DE CHAMPANHE; BISCOITOS DA SORTE; BISCOITOS DE CEBOLA; BISCOITOS DUROS [RUSKS]; BISCOITOS [DOCES OU CONDIMENTADOS]; BISCOITOS AROMATIZADOS COM FRUTA; BISCOITOS AMANTEIGADOS [PETITS-BEURRE]; BISCOITOS COBERTOS DE CHOCOLATE; BISCOITOS QUE CONTÊM FRUTA; BISCOITOS DE MARINHEIRO [HARDTACK]; BISCOITOS COM COBERTURA DE CHOCOLATE; BISCOITOS DOCES PARA CONSUMO HUMANO; BISCOITOS DE CEBOLA OU QUEIJO; BISCOITOS PARCIALMENTE COBERTOS DE CHOCOLATE; BISCOITOS COM SABOR A QUEIJO; PASTELARIA, BOLOS, TARTES E BISCOITOS (BOLACHAS); BISCOITOS AMANTEIGADOS COM COBERTURA DE CHOCOLATE; BISCOITOS AMANTEIGADOS PARCIALMENTE REVESTIDOS COM CHOCOLATE; BISCOITOS FEITOS DE MALTE PARA CONSUMO HUMANO; BISCOITOS FEITOS DE CEREAIS PARA CONSUMO HUMANO; BISCOITOS COM COBERTURA DE SABOR A CHOCOLATE; BISCOITOS QUE CONTÊM INGREDIENTES COM SABOR A CHOCOLATE; BISCOITOS AMANTEIGADOS COM COBERTURA DE SABOR A CHOCOLATE; BOLACHAS; BOLACHAS TOSTADAS; BOLACHAS SALGADAS; BOLACHAS RECHEADAS; TRIGO EM BOLACHAS; BOLACHAS WAFER SALGADAS; BOLACHAS DE AMÊNDOA; BOLACHAS DE ARROZ; WAFERS (BOLACHAS DE BAUNILHA); BOLACHAS ESTALADIÇAS DE ARROZ; BOLACHAS WAFERS EM PALITOS; BOLACHAS PARA ACOMPANHAR QUEIJS; BOLACHAS DE

CHOCOLATE E CARAMELO; BOLACHAS COM COBERTURA DE CHOCOLATE; BOLACHAS DE ÀGUA E SAL; BOLACHAS SALGADAS DE CEREAIS PREPARADOS; BOLACHAS SALGADAS COM RECHEIO DE QUEIJO; BOLACHAS SALGADAS COM SABOR A CARNE; BOLACHAS SALGADAS COM SABOR A FRUTA; BOLACHAS DE AVEIA PARA CONSUMO HUMANO; BOLACHAS SALGADAS COM SABOR A ESPECIARIAS; BOLACHAS DE ÀGUA E SAL [CRACKERS]; BOLACHAS TIPO WAFER COBERTAS DE CHOCOLATE; BOLACHAS SALGADAS COM SABOR A ERVAS; BOLACHAS SALGADAS COM SABOR A QUEIJO; BOLACHAS SALGADAS COM SABOR A LEGUMES; BOLACHAS RECHEADAS COM COMPOTA DE FEIJÃO (MONAKA); BOLACHAS DE FARINHA DE TRIGO INTEGRAL [GRAHAM]; BOLACHAS DE MARSHMALLOW COBERTAS DE CHOCOLATE COM CARAMELO; BOLACHAS CONFEIONADAS À BASE DE MANTEIGA DE AMENDOIM; BOLOS; BOLOS CONGELADOS; BOLOS GELADOS; BOLOS SEMIFRIOS; BOLOS VEGANOS; BOLOS DE MORANGO; BOLOS DE MALTE; BOLOS DE GELADO; BOLOS DE ARROZ; BOLOS DE AMEIXA; BOLOS DE NATA; BOLOS DE CHOCOLATE; BOLOS DE FRUTA; BOLOS COBERTOS DE CHOCOLATE; BOLOS GELADOS DE FRUTAS; BOLOS DE PASTELARIA COM FRUTA; BOLOS DE PASTELARIA CONTENDO FRUTA; BOLOS DE ARROZ TRITURADO (MOCHI); ÉCLAIRS [BOLOS RECHEADOS DE CREME]; BOLOS DE ARROZ TUFADO CAMELIZADOS; BOLOS DE GELADO DE IOGURTE; BOLOS DE CEREAIS PARA CONSUMO HUMANO; BOLOS EM FORMA DE CHUPA-CHUPAS; BOLOS DE ARROZ COM COBERTURA DE CHOCOLATE; BOLOS SECOS DE FARINHA DE ARROZ COM AÇÚCAR [RAKUGAN]; MEL; MEL NATURAL; AÇÚCAR, MEL, MELAÇO; MEL [PARA ALIMENTAÇÃO]; GELADOS; GELADOS [SORVETES]; SORVETES [GELADOS]; CREMES GELADOS; GELADOS, IOGURTES GELADOS E SORVETES; GELADOS DE ÀGUA; GELADOS COM SABORES; GELADOS DE FRUTA; GELADOS DE CONFEITARIA; GELADOS DE TRUFA; GELADOS COM PAU; IOGURTE GELADO [GELADOS ALIMENTARES]; GELADOS COMESTÍVEIS DE FRUTA; SORVETES [GELADOS DE ÀGUA]; CARAMELOS; CARAMELOS [DOÇARIA]; CARAMELOS RECHEADOS; CARAMELOS (BOMBONS, REBUÇADOS); CARAMELOS DUROS [DOCES]; CARAMELOS COBERTOS DE AÇÚCAR; CARAMELOS DE FAVOS DE MEL; REBUÇADOS DE CARAMELO; REBUÇADOS DE MENTA; REBUÇADOS DE CACAU; REBUÇADOS DE GINSENG; REBUÇADOS SEM AÇÚCAR; REBUÇADOS DE FRUTA [DOCES]; REBUÇADOS DE HORTELÃ-PIMENTA; REBUÇADOS DE GINSENG VERMELHO; REBUÇADOS (NÃO MEDICINAIS) COM MENTA; REBUÇADOS DE DOCE DE LEITE; REBUÇADOS (NÃO MEDICINAIS) COM ALCOOL; REBUÇADOS (NÃO MEDICINAIS) COM MEL; DOCE DE LEITE; CHOCOLATE; CHOCOLATES; CHOCOLATE RECHEADO; MOUSSES DE CHOCOLATE; DOCES DE CHOCOLATE; CHOCOLATE COM ALCOOL; CHOCOLATE DE LEITE; OVOS DE CHOCOLATE; BOLO DE CHOCOLATE; BOMBONS DE CHOCOLATE; BAGAS COBERTAS DE CHOCOLATE; GELADOS QUE CONTÊM CHOCOLATE; AMÊNDOAS COBERTAS DE CHOCOLATE; FRUTOS SECOS COBERTOS DE CHOCOLATE; BOLINHAS DE CHOCOLATE PARA RECHEAR; BISCOITO DE CHOCOLATE E NOZES; BARRAS DE CHOCOLATE DE LEITE; WAFFLES COM COBERTURA DE CHOCOLATE; GELADOS COM SABOR A CHOCOLATE; BOLO EM CAMADAS DE CHOCOLATE COM PÃO-DE-LÓ DE CHOCOLATE; WAFERS [BOLACHA DE BAUNILHA] DE CHOCOLATE; CHOCOLATES EM FORMA DE

CAVALOS MARINHOS; BOMBONS DE CHOCOLATE COM RECHEIO TIPO CREME; BOMBONS; BOMBONS [DOÇARIA]; BOMBONS DE LICOR; BOMBONS DE AÇÚCAR; BOMBONS CONTENDO FRUTA; BOMBONS COM AROMAS DE FRUTA; CROISSANTS; TARTES; TARTES FRESCAS; TARTES DOCES; TARTES [EMPADAS]; TARTES DE OVO; TARTES DE MAÇÃ; TARTES DE MIRTILOS; TARTES DE MELAÇO; TARTES DE ABÓBORA; TARTES DE FRUTA; TARTES [DOCES OU SALGADAS]; TARTES DE GELADO DE IOGURTE; AMÊNDOAS AÇUCARADAS; OVOS DA PÁSCOA; CREMES DE OVOS; LEITE CREME; LEITE GELADO [GELADOS]; CHOCOLATES DE LEITE; GELADOS COM PAU CONTENDO LEITE; DOCES ARTESANAIS; DOCES GELADOS; DOCES [GULOSEIMAS]; DOCES DE MASCAR; TARTES, DOCES OU SALGADAS; EMPADAS, DOCES OU SALGADAS; DOCES DE IOGURTE GELADO; DOCES PARA BARRAR [MEL]; CONFEITARIA; CONFEITARIA CONGELADA; PASTILHAS [CONFEITARIA]; TRUFAS [CONFEITARIA]; MARSHMALLOW (CONFEITARIA); ZEFIR [CONFEITARIA]; CONFEITARIA LÁCTEA CONGELADA; CHUPA-CHUPAS (CONFEITARIA); CONFEITARIA DE GELADO; MOUSSES DE SOBREMESA [CONFEITARIA]; SANDUÍCHES; SANDUÍCHES RECHEADAS; SANDUÍCHES ABERTAS; SANDUÍCHES TOSTADAS; SANDUÍCHES COM HAMBÚRGUERES; SANDUÍCHES DE HAMBURGER; SANDUÍCHES CONTENDO SALADA; SANDUÍCHES DE GELADO; SANDUÍCHES COM PEIXE; SANDUÍCHES DE PEIXE; SANDUÍCHES CONTENDO CARNE; SANDUÍCHES DE FRANGO; SANDUÍCHES DE PERU; SANDUÍCHES CONTENDO FRANGO; SANDUÍCHES CONTENDO CARNE PICADA; SANDUÍCHES DE CACHORRO-QUENTE; SANDUÍCHES DE SALSICHAS TIPO FRANKFURT; HAMBURGUERES DE QUEIJO "CHEESEBURGERS" [SANDUÍCHES]; SANDUÍCHES BARRADAS COM CREME DE CHOCOLATE E FRUTOS SECOS; BARRAS ALIMENTARES CONTENDO GRÃOS DE CEREAIS E FRUTOS SECOS [CONFEITARIA]; PUDINS DE LEITE.

(591)
(540)

AVÔ MIRANDÊS

(210) **732002** MNA
(220) 2024.09.20
(300)
(730) **PT ÁLVARO MARTINHO DIAS LOPES**
(511) 29 AZEITE VIRGEM EXTRA.
(591)
(540)

MAQUIA

(210) **732003** MNA
(220) 2024.09.20
(300)
(730) **PT CECILIA CRISTINA DA SILVA MARTINS**
(511) 05 SUPLEMENTOS E PREPARAÇÕES DIETÉTICOS.
(591)
(540)



(531) 26.1.3 ; 26.11.12 ; 27.5.25

(210) **732004** MNA
(220) 2024.09.21
(300)
(730) **PT NUNO FILIPE HEITOR DOS SANTOS**
(511) 20 GARRAFEIRAS.
39 ENTREGA DE ARTIGOS DE MERCEARIA.
(591)
(540)

BATONNAGE

(210) **732005** MNA
(220) 2024.09.21
(300)
(730) **PT EXOCORE UNIPessoal LDA**
(511) 12 AUTOMÓVEIS; BARCOS.
35 PREPARAÇÃO DE DOCUMENTOS; PREPARAÇÃO DE DOCUMENTOS RELACIONADOS COM NEGÓCIOS; PUBLICIDADE; PUBLICIDADE EXTERIOR.
36 SERVIÇOS DE AQUISIÇÃO DE IMÓVEIS; ARRENDAMENTO DE IMÓVEIS; MEDIAÇÃO IMOBILIÁRIA; SERVIÇOS FINANCEIROS; MEDIAÇÃO DE SERVIÇOS FINANCEIROS.
37 CONSTRUÇÃO DE IMÓVEIS; SERVIÇOS DE EMPREENDIMENTOS IMOBILIÁRIOS [CONSTRUÇÃO]; RESTAURO DE IMÓVEIS.
(591)
(540)

RIACORE

(210) **732006** MNA
(220) 2024.09.21
(300)
(730) **PT JORGE MANUEL LIMA DE OLIVEIRA**
(511) 43 SERVIÇOS DE ALOJAMENTO TEMPORÁRIO.
(591)

(540)

MOURISCAS NATURA GLAMPING

(210) **732007** MNA

(220) 2024.09.22

(300)

(730) **PT SOCIEDADE AGRO-FLORESTAL DAS
ARRANCAS LDA**(511) 31 CULTURAS AGRÍCOLAS E AQUICULTURAS,
PRODUTOS HORTÍCOLAS E FLORESTAIS; ANIMAIS
VIVOS, ORGANISMOS PARA CRIAÇÃO;
ALIMENTOS E RAÇÕES PARA ANIMAIS.

(591)

(540)

AGRIGOSTO

(210) **732008** MNA

(220) 2024.09.23

(300)

(730) **PT ADEGA COOPERATIVA DE PONTE DA
BARCA E ARCOS DE VALDEVEZ, CRL**

(511) 33 BEBIDAS ALCOÓLICAS (EXCLUINDO CERVEJA).

(591)

(540)

FALCÃO-PEREGRINO

(210) **732010** MNA

(220) 2024.09.23

(300)

(730) **PT FLAWLESS VISION - UNIPessoal LDA**(511) 41 REALIZAÇÃO DE VISITAS GUIADAS; ATIVIDADES
DE DIVERSÃO, DESPORTIVAS E CULTURAIS.

(591) Azul

(540)



(531) 24.13.25

(210) **732012** MNA

(220) 2024.09.23

(300)

(730) **PT INÊS ALEXANDRA MESTRE
RODRIGUES BARROSO**(511) 35 ORGANIZAÇÃO E REALIZAÇÃO DE LEILÕES DE
IMÓVEIS; SERVIÇOS DE PUBLICIDADE
RELACIONADOS COM PROPRIEDADES
IMOBILIÁRIAS; MARKETING IMOBILIÁRIO;
SERVIÇOS DE MARKETING IMOBILIÁRIO; ANÁLISE
DE MARKETING IMOBILIÁRIO; LEILÕES DE BENS
IMOBILIÁRIOS; SERVIÇOS DE ANÁLISE DE
MARKETING IMOBILIÁRIO; PUBLICIDADE DE
BENS IMOBILIÁRIOS COMERCIAIS OU
RESIDENCIAIS.36 EMPRÉSTIMOS SOBRE PENHORES;
FORNECIMENTO DE CARTÕES DE PRÉ-PAGO E
TÍTULOS DE VALOR; SERVIÇOS DE AVALIAÇÕES
FINANCEIRAS; SERVIÇOS DE DEPÓSITOS EM
COFRES-FORTES; SERVIÇOS DE SEGUROS;
SERVIÇOS FINANCEIROS, MONETÁRIOS E
BANCÁRIOS; SERVIÇOS IMOBILIÁRIOS;
ADMINISTRAÇÃO DE HABITAÇÕES;
ADMINISTRAÇÃO DE IMÓVEIS; ADMINISTRAÇÃO
DE TERRENOS; AGÊNCIA DE ALUGUER DE
HABITAÇÕES PERMANENTES PARA PESSOAS DE
GRUPOS VULNERÁVEIS; AGÊNCIA IMOBILIÁRIA;
AGÊNCIAS DE ALUGUER DE ALOJAMENTO
(PROPRIEDADES IMOBILIÁRIAS); AGÊNCIAS DE
ALUGUER DE ALOJAMENTOS [PROPRIEDADES
IMOBILIÁRIAS]; AGÊNCIAS DE ALUGUER DE
ALOJAMENTOS PERMANENTES [APARTAMENTOS];
AGÊNCIAS DE HABITAÇÕES DE ALOJAMENTO
PERMANENTE; AGÊNCIAS IMOBILIÁRIAS;
ALUGUER DE CENTROS DE NEGÓCIOS; AQUISIÇÃO
DE TERRENOS PARA ARRENDAMENTO;
ASSISTÊNCIA NA AQUISIÇÃO DE BENS IMÓVEIS;
ASSISTÊNCIA NA AQUISIÇÃO E NA PARTICIPAÇÃO
FINANCEIRA RELATIVA A IMÓVEIS; AVALIAÇÃO E
ADMINISTRAÇÃO DE BENS IMOBILIÁRIOS;
COBRANÇA DE ALUGUERES; COLETA DE RENDAS;
CONSULTADORIA IMOBILIÁRIA;
CONSULTADORIA RELATIVA À COMPRA DE BENS
IMOBILIÁRIOS; CONSULTAS IMOBILIÁRIAS;
DISPONIBILIZAÇÃO DE MORADIAS DE HABITAÇÃO
PERMANENTE; FINANCIAMENTO DE PROJETOS
IMOBILIÁRIOS; FORNECIMENTO DE ALOJAMENTO
PERMANENTE EM HABITAÇÕES; FORNECIMENTO
DE INFORMAÇÃO RELATIVA AOS NEGÓCIOS
IMOBILIÁRIOS, ATRAVÉS DA INTERNET;
FORNECIMENTO DE INFORMAÇÕES IMOBILIÁRIAS
RELATIVAS A PROPRIEDADES E TERRENOS;
FORNECIMENTO DE INFORMAÇÕES RELATIVAS À
ADMINISTRAÇÃO DE TERRENOS; GESTÃO DE
BENS IMOBILIÁRIOS; GESTÃO DE CARTEIRAS DE
IMÓVEIS; GESTÃO DE IMÓVEIS; GESTÃO DE
PROPRIEDADES [BENS IMOBILIÁRIOS]; GESTÃO
DE PROPRIEDADES COMERCIAIS; GESTÃO DE
PROPRIEDADES EM REGIME DE TIME-SHARING;
GESTÃO DE PROPRIEDADES IMOBILIÁRIAS;
GESTÃO IMOBILIÁRIA PARA COMUNIDADES DE
REFORMADOS; MEDIAÇÃO IMOBILIÁRIA;
OBTENÇÃO DE BENS IMOBILIÁRIOS PARA
TERCEIROS; ORGANIZAÇÃO DA CONCESSÃO DE
FINANCIAMENTO PARA OPERAÇÕES DE
CONSTRUÇÃO; ORGANIZAÇÃO DE
ARRENDAMENTO DE APARTAMENTOS;
ORGANIZAÇÃO DE CONCESSÃO PARA
FINANCIAMENTO DE COMPRA DE BENS IMÓVEIS;
ORGANIZAÇÃO DE COPROPRIEDADE DE BENS
IMÓVEIS; PARTILHA DE CAPITAL IMOBILIÁRIO;
PRESTAÇÃO DE INFORMAÇÃO RELACIONADA
COM BENS IMOBILIÁRIOS; PRESTAÇÃO DE
INFORMAÇÕES RELACIONADAS COM BENS
IMOBILIÁRIOS [PROPRIEDADES]; PRESTAÇÃO DE
INFORMAÇÕES RELATIVAS AO MERCADO
IMOBILIÁRIO; SERVIÇOS DE AGÊNCIAS DE
ALOJAMENTO TEMPORÁRIO [APARTAMENTOS];
SERVIÇOS DE AGÊNCIAS DE PROPRIEDADES
IMOBILIÁRIAS COMERCIAIS; SERVIÇOS DE
AGÊNCIAS IMOBILIÁRIAS; SERVIÇOS DE
AGÊNCIAS IMOBILIÁRIAS RELATIVOS À COMPRA E
VENDA DE IMÓVEIS; SERVIÇOS DE AQUISIÇÃO DE

IMÓVEIS; SERVIÇOS DE AQUISIÇÃO DE TERRENOS; SERVIÇOS DE AQUISIÇÃO DE TERRENOS [EM NOME DE TERCEIROS]; SERVIÇOS DE ASSESSORIA RELACIONADOS COM A PROPRIEDADE DE BENS IMOBILIÁRIOS; SERVIÇOS DE ASSESSORIA RELACIONADOS COM AVALIAÇÕES IMOBILIÁRIAS; SERVIÇOS DE CONSULTORIA EM IMÓVEIS; SERVIÇOS DE CONSULTORIA IMOBILIÁRIA PARA EMPRESAS; SERVIÇOS DE GESTÃO IMOBILIÁRIA; SERVIÇOS DE GESTÃO IMOBILIÁRIA RELACIONADOS COM COMPLEXOS IMOBILIÁRIOS; SERVIÇOS DE GESTÃO IMOBILIÁRIA RELACIONADOS COM EDIFÍCIOS RESIDENCIAIS; SERVIÇOS DE GESTÃO IMOBILIÁRIA RELACIONADOS COM ESPAÇOS DE ENTRETENIMENTO; SERVIÇOS DE GESTÃO IMOBILIÁRIA RELACIONADOS COM EXPLORAÇÕES AGRÍCOLAS; SERVIÇOS DE GESTÃO IMOBILIÁRIA RELACIONADOS COM EXPLORAÇÕES HORTÍCOLAS; SERVIÇOS DE GESTÃO IMOBILIÁRIA RELACIONADOS COM HABITAÇÕES; SERVIÇOS DE GESTÃO IMOBILIÁRIA RELACIONADOS COM IMÓVEIS COMERCIAIS; SERVIÇOS DE GESTÃO IMOBILIÁRIA RELACIONADOS COM INSTALAÇÕES DE ESCRITÓRIOS; SERVIÇOS DE GESTÃO IMOBILIÁRIA RELACIONADOS COM INSTALAÇÕES INDUSTRIAIS; SERVIÇOS DE GESTÃO IMOBILIÁRIA RELACIONADOS COM TRANSAÇÕES DE BENS IMOBILIÁRIOS; SERVIÇOS DE MEDIAÇÃO PARA VENDA, À COMISSÃO, DE BENS IMOBILIÁRIOS; SERVIÇOS DE PESQUISA RELACIONADOS COM A AQUISIÇÃO DE IMÓVEIS; SERVIÇOS DE PROCURA DE PROPRIEDADES DOMÉSTICAS; SERVIÇOS FIDUCIÁRIOS RELATIVOS A BENS IMÓVEIS; SERVIÇOS FINANCEIROS DE MANDATÁRIOS (DEPOSITÁRIOS) PARA A DETENÇÃO DE BENS PARA TERCEIROS; SERVIÇOS FINANCEIROS PARA MEDIAÇÃO IMOBILIÁRIA; SERVIÇOS INFORMATIZADOS DE INFORMAÇÃO RELACIONADOS COM BENS IMÓVEIS; SERVIÇOS RELACIONADOS COM A GESTÃO IMOBILIÁRIA; SINDICAÇÃO IMOBILIÁRIA; TIME-SHARING DE IMÓVEIS; ADMINISTRAÇÃO DE APARTAMENTOS RESIDENCIAIS; ADMINISTRAÇÃO DE BENS IMOBILIÁRIOS; ADMINISTRAÇÃO DE CARTEIRAS DE PROPRIEDADES; ADMINISTRAÇÃO DE EDIFÍCIOS; COBRANÇA DE RENDAS; ALUGUER DE SALAS DE EXPOSIÇÃO; AQUISIÇÃO DE BENS IMOBILIÁRIOS EM NOME DE TERCEIROS; AQUISIÇÃO DE IMÓVEIS PARA TERCEIROS; COBRANÇA DE DÍVIDAS EM ARRENDAMENTO DE BENS IMÓVEIS; SERVIÇOS DE PAGAMENTO DE ALUGUERES; AGÊNCIAS DE COBRANÇA DE RENDAS; FINANCIAMENTO DE PROJETOS DE DESENVOLVIMENTO IMOBILIÁRIO; FINANCIAMENTO PARA DESENVOLVIMENTO DE PROPRIEDADES; FINANCIAMENTO PARA PROMOÇÃO IMOBILIÁRIA; FORNECIMENTO DE ALOJAMENTO PERMANENTE; GESTÃO DE PROPRIEDADES [SERVIÇOS PRESTADOS POR IMOBILIÁRIAS]; GESTÃO FIDUCIÁRIA DE BENS IMOBILIÁRIOS; GESTÃO IMOBILIÁRIA; GESTÃO IMOBILIÁRIA DE CASAS DE FÉRIAS; SELEÇÃO E AQUISIÇÃO DE BENS IMOBILIÁRIOS EM NOME DE TERCEIROS; SERVIÇOS DE AGÊNCIA DE IMÓVEIS RESIDENCIAIS; SERVIÇOS DE AGÊNCIA IMOBILIÁRIA PARA A VENDA E ARRENDAMENTO DE EDIFÍCIOS; SERVIÇOS DE AGÊNCIA IMOBILIÁRIA PARA A VENDA E ARRENDAMENTO DE EMPRESAS; SERVIÇOS DE CONSULTORIA IMOBILIÁRIA; SERVIÇOS DE CORRETORES IMOBILIÁRIOS; SERVIÇOS DE DEPÓSITO COM GARANTIA RELATIVOS A BENS IMÓVEIS; SERVIÇOS DE GESTÃO DE IMÓVEIS E DE PROPRIEDADES; SERVIÇOS DE GESTÃO IMOBILIÁRIA RELACIONADOS COM CENTROS COMERCIAIS; SERVIÇOS DE GESTÃO IMOBILIÁRIA RELACIONADOS COM INSTALAÇÕES DE VENDA A

RETALHO; SERVIÇOS DE LIQUIDAÇÃO DE BENS IMOBILIÁRIOS [SERVIÇOS FINANCEIROS]; SERVIÇOS DE LOCALIZAÇÃO DE APARTAMENTOS PARA TERCEIROS [ALOJAMENTO PERMANENTE]; AVALIAÇÃO DE IMÓVEIS; ARRENDAMENTO DE IMÓVEIS; AVALIAÇÕES FINANCEIRAS DE IMÓVEIS; AVALIAÇÃO DE IMÓVEIS (BENS IMOBILIÁRIOS); SEGURO DE IMÓVEIS (BENS IMOBILIÁRIOS); SERVIÇOS PARA INVESTIMENTO EM IMÓVEIS; FORNECIMENTO DE EMPRÉSTIMOS PARA IMÓVEIS; SEGUROS PARA PROPRIETÁRIOS DE IMÓVEIS; ORGANIZAÇÃO DE ARRENDAMENTO DE IMÓVEIS; FINANCIAMENTO DE IMÓVEIS (BENS IMOBILIÁRIOS); SERVIÇOS DE INVESTIMENTO EM IMÓVEIS COMERCIAIS; AVALIAÇÃO E ESTIMATIVA DE BENS IMÓVEIS; COBRANÇA DE IMPOSTOS DE IMÓVEIS COMERCIAIS; SUBSCRIÇÃO DE SEGUROS DE BENS IMÓVEIS; SERVIÇOS BANCÁRIOS DE INVESTIMENTO EM IMÓVEIS; ACONSELHAMENTO RELACIONADO COM HIPOTECAS DE IMÓVEIS RESIDENCIAIS; AVALIAÇÃO FINANCEIRA DE BENS PESSOAIS E BENS IMÓVEIS; SERVIÇOS DE ASSESSORIA EM INVESTIMENTO RELACIONADOS COM IMÓVEIS; GESTÃO FINANCEIRA DE DESPESAS DE OCUPAÇÃO DE IMÓVEIS; SERVIÇOS DE LISTAGEM DE IMOVEIS PARA ARRENDAMENTO OU ALUGUER; SERVIÇOS FINANCEIROS RELACIONADOS COM BENS IMÓVEIS E PROPRIEDADES IMOBILIÁRIAS; PREPARAÇÃO DE CONTRATOS DE EMPRÉSTIMO COM GARANTIA DE BENS IMÓVEIS; AVALIAÇÕES IMOBILIÁRIAS; ESTIMATIVAS IMOBILIÁRIAS; IMOBILIÁRIAS (ESTIMATIVAS -); ESTIMATIVAS IMOBILIÁRIAS [AVALIAÇÕES]; AVALIAÇÃO IMOBILIÁRIA [NEGÓCIOS FINANCEIROS]; AVALIAÇÃO DE PROPRIEDADES IMOBILIÁRIAS; AVALIAÇÕES FINANCEIRAS [SEGUROS, BANCOS, IMOBILIÁRIAS]; LEASING DE PROPRIEDADES [APENAS PROPRIEDADES IMOBILIÁRIAS]; SERVIÇOS FINANCEIROS RELACIONADOS COM PROPRIEDADES IMOBILIÁRIAS; FORNECIMENTO DE INFORMAÇÃO EM MATÉRIA DE AVALIAÇÃO IMOBILIÁRIA; SERVIÇOS DE AGÊNCIA PARA LOCAÇÃO DE PROPRIEDADES IMOBILIÁRIAS; SERVIÇOS DE AGÊNCIAS IMOBILIÁRIAS PARA O ALUGUER DE EDIFÍCIOS; SERVIÇOS DE AGÊNCIAS IMOBILIÁRIAS PARA O ARRENDAMENTO DE TERRENOS; SERVIÇOS DE AGÊNCIAS IMOBILIÁRIAS RELATIVOS À COMPRA E VENDA DE TERRAS; INVESTIMENTO IMOBILIÁRIO; FINANCIAMENTO IMOBILIÁRIO; ACONSELHAMENTO EM INVESTIMENTO IMOBILIÁRIO; PLANEAMENTO DE INVESTIMENTO IMOBILIÁRIO; PLANEAMENTO IMOBILIÁRIO [NEGÓCIOS FINANCEIROS]; ALUGUER DE ESCRITÓRIOS [IMOBILIÁRIO]; GESTÃO DE INVESTIMENTO IMOBILIÁRIO; AVALIAÇÃO DE BENS IMOBILIÁRIOS; AVALIAÇÕES DE BENS IMOBILIÁRIOS; SERVIÇOS DE SEGUROS IMOBILIÁRIOS; INVESTIMENTO EM BENS IMOBILIÁRIOS; ARRENDAMENTO DE BENS IMOBILIÁRIOS; LEASING DE BENS IMOBILIÁRIOS; LOCAÇÃO DE BENS IMOBILIÁRIOS; ALUGUER DE BENS IMOBILIÁRIOS; SERVIÇOS DE EMPRÉSTIMOS IMOBILIÁRIOS; SERVIÇOS IMOBILIÁRIOS RELACIONADOS COM A GESTÃO DE INVESTIMENTOS IMOBILIÁRIOS; GESTÃO FINANCEIRA DE PROJETOS IMOBILIÁRIOS; BENS IMOBILIÁRIOS (AVALIAÇÃO [ESTIMATIVA] DE -); AVALIAÇÕES RELATIVAS A ASSUNTOS IMOBILIÁRIOS; IMOBILIÁRIOS (AVALIAÇÃO [ESTIMATIVA] DE BENS -); AVALIAÇÃO (ESTIMATIVA) DE BENS IMOBILIÁRIOS; AVALIAÇÃO FINANCEIRA DE BENS IMOBILIÁRIOS; AVALIAÇÕES FINANCEIRAS [SEGUROS, BANCOS, IMOBILIÁRIO]; SERVIÇOS DE GESTÃO PARA INVESTIMENTO IMOBILIÁRIO; AVALIAÇÃO PARA INDEMNIZAÇÕES DE SEGUROS IMOBILIÁRIOS;

INVESTIMENTO DE CAPITAL EM BENS IMOBILIÁRIOS; SERVIÇOS DE AVALIAÇÃO DE BENS IMOBILIÁRIOS; ORGANIZAÇÃO DE ARRENDAMENTOS [UNICAMENTE BENS IMOBILIÁRIOS]; SERVIÇOS DE SOCIEDADES DE EMPRÉSTIMOS IMOBILIÁRIOS; SERVIÇOS FINANCEIROS RELACIONADOS COM BENS IMOBILIÁRIOS; SERVIÇOS FINANCEIROS DE SOCIEDADES DE INVESTIMENTO IMOBILIÁRIO; CONSULTORIA FINANCEIRA EM MATÉRIA DE INVESTIMENTO IMOBILIÁRIO; SERVIÇOS DE SEGUROS RELACIONADOS COM BENS IMOBILIÁRIOS; GESTÃO DE NEGÓCIOS FIDUCIÁRIOS DE BENS IMOBILIÁRIOS; SERVIÇOS DE PLANEAMENTO IMOBILIÁRIO [ORGANIZAÇÃO DE NEGÓCIOS FINANCEIROS]; PROCESSAMENTO DE PAGAMENTOS PARA SOCIEDADES DE CRÉDITO IMOBILIÁRIO; SERVIÇOS DE FINANCIAMENTO RELACIONADOS COM O DESENVOLVIMENTO IMOBILIÁRIO; ADMINISTRAÇÃO DE NEGÓCIOS FINANCEIROS RELACIONADOS COM BENS IMOBILIÁRIOS; SERVIÇOS DE RENOVAÇÃO DE LEASING DE BENS IMOBILIÁRIOS; FORNECIMENTO DE GARANTIAS FINANCEIRAS PARA CAUCIONAR BENS IMOBILIÁRIOS; ORGANIZAÇÃO DE CONTRATOS DE ARRENDAMENTO DE BENS IMOBILIÁRIOS; ORGANIZAÇÃO DE CONTRATOS PARA ARRENDAMENTO DE BENS IMOBILIÁRIOS; SERVIÇOS FINANCEIROS RELACIONADOS COM A COMPRA DE BENS IMOBILIÁRIOS; MEDIAÇÃO DE ACORDOS DE POUPANÇA PARA SOCIEDADES DE CRÉDITO IMOBILIÁRIO; SERVIÇOS DE CESSÃO DE CONTRATOS DE ARRENDAMENTO DE BENS IMOBILIÁRIOS; SERVIÇOS DE CONTAS DE INVESTIMENTO PRESTADOS POR INSTITUIÇÕES DE CRÉDITO IMOBILIÁRIO; ORGANIZAÇÃO DE ACORDOS DE ARRENDAMENTO E DE ALUGUER DE BENS IMOBILIÁRIOS.

37 EDIFICAÇÃO, CONSTRUÇÃO E DEMOLIÇÃO; CONSTRUÇÃO DE ESCOLAS; CONSTRUÇÃO DE ESCRITÓRIOS; CONSTRUÇÃO DE HABITAÇÕES; CONSTRUÇÃO E REPARAÇÃO DE EDIFÍCIOS; CONSULTORIA EM CONSTRUÇÃO; CONSULTADORIA EM SUPERVISÃO DE CONSTRUÇÃO DE EDIFÍCIOS; CONSULTADORIA EM ENGENHARIA CIVIL [CONSTRUÇÃO]; CONSTRUÇÕES (DEMOLIÇÃO DE -); DESMANTELAMENTO DE EDIFÍCIOS; GESTÃO DE PROJETOS DE CONSTRUÇÃO NO LOCAL; FORNECIMENTO DE INFORMAÇÕES SOBRE CONSTRUÇÃO ATRAVÉS DE UM WEBSITE; FORNECIMENTO DE INFORMAÇÕES RELATIVAS À RENOVAÇÃO DE EDIFÍCIOS; FORNECIMENTO DE INFORMAÇÕES RELATIVAS À RECONSTRUÇÃO DE EDIFÍCIOS; FORNECIMENTO DE INFORMAÇÕES RELATIVAS À DEMOLIÇÃO DE EDIFÍCIOS; FORNECIMENTO DE INFORMAÇÕES RELATIVAS À CONSTRUÇÃO CIVIL; FORNECIMENTO DE INFORMAÇÕES ONLINE RELATIVAS À CONSTRUÇÃO DE EDIFÍCIOS; FORNECIMENTO DE INFORMAÇÃO RELACIONADA COM O SETOR DA CONSTRUÇÃO; INFORMAÇÕES EM CONSTRUÇÃO; INFORMAÇÕES EM MATÉRIA DE CONSTRUÇÃO; INFORMAÇÕES RELACIONADAS COM CONSTRUÇÃO; INFORMAÇÕES RELATIVAS A CONSTRUÇÃO; INFORMAÇÕES SOBRE A CONSTRUÇÃO; INSPEÇÃO DE EDIFÍCIOS NO DECURSO DA CONSTRUÇÃO; OBRAS DE CONSTRUÇÃO COM ESTRUTURAS DE AÇO; OBRAS DE ENGENHARIA CIVIL RELACIONADAS COM TERRENOS AGRÍCOLAS; OBRAS DE ENGENHARIA CIVIL RELACIONADAS COM TERRENOS RURAIS; PINTURA E DECORAÇÃO DE EDIFÍCIOS; PINTURA POR PULVERIZAÇÃO; PINTURA POR SPRAY; POLIMENTO; PREPARAÇÃO DE LOCAIS [CONSTRUÇÃO]; PREPARAÇÃO DE SUPERFÍCIES DE ESCADAS PARA REVESTIMENTO E

COBERTURA; PREPARAÇÃO DE SUPERFÍCIES DE SOALHOS PARA FORRAR E REVESTIR; PREPARAÇÃO DE TERRENOS; PRESTAÇÃO DE INFORMAÇÕES DE CONSTRUÇÃO POR MEIOS ELETRÓNICOS; PRESTAÇÃO DE INFORMAÇÕES SOBRE CONSTRUÇÃO; SERVIÇOS DE CONSTRUÇÃO CIVIL; SERVIÇOS DE CONSTRUÇÃO DE EDIFÍCIOS; SERVIÇOS DE CONSTRUÇÃO DE ESTRUTURAS TEMPORÁRIAS; SERVIÇOS DE CONSTRUÇÃO E DE EDIFICAÇÃO; SERVIÇOS DE CONSULTADORIA RELACIONADOS COM A CONSTRUÇÃO DE EDIFÍCIOS; SERVIÇOS DE CONSULTORIA E INFORMAÇÃO RELACIONADOS COM A CONSTRUÇÃO; SERVIÇOS DE EMPREENDIMENTOS IMOBILIÁRIOS [CONSTRUÇÃO]; SERVIÇOS DE EMPREITADA GERAL DE CONSTRUÇÃO; SERVIÇOS DE EMPREITEIRO DE PINTURA; SERVIÇOS DE EMPREITEIRO DE REBOCO; SERVIÇOS DE EMPREITEIRO PARA CARPINTARIA; SERVIÇOS DE EMPREITEIROS RELACIONADOS COM PAVIMENTAÇÃO; SERVIÇOS DE ENGENHARIA CIVIL SUBTERRÂNEA; SERVIÇOS DE SUPERVISÃO DE CONSTRUÇÃO PARA PROJETOS DE CONSTRUÇÃO; SERVIÇOS DE SUPERVISÃO DE CONSTRUÇÃO DE EDIFÍCIOS PARA PROJETOS IMOBILIÁRIOS; SUPERVISÃO DE TRABALHOS DE CONSTRUÇÃO; SUPERVISÃO DE RENOVAÇÃO DE EDIFÍCIOS; SUPERVISÃO DE OBRAS DE CONSTRUÇÃO; SUPERVISÃO DE DEMOLIÇÃO DE CONSTRUÇÕES; SUPERVISÃO DE TRABALHOS DE CONSTRUÇÃO NO LOCAL; RESTAURO DE IMÓVEIS; CONSTRUÇÃO DE IMÓVEIS; MANUTENÇÃO DE BENS IMÓVEIS; SERVIÇOS DE ASSESSORIA RELACIONADOS COM A RENOVAÇÃO DE PROPRIEDADES IMOBILIÁRIAS; RENOVAÇÃO DE BENS IMOBILIÁRIOS.

- 41 FORMAÇÃO NO DOMÍNIO DA GESTÃO IMOBILIÁRIA; SERVIÇOS DE EDUCAÇÃO E FORMAÇÃO EM MATÉRIA DE GESTÃO IMOBILIÁRIA.
- 42 SERVIÇOS DE CONCEÇÃO RELACIONADOS COM IMÓVEIS RESIDENCIAIS; SERVIÇOS DE DESIGN RELACIONADOS COM BENS IMÓVEIS; AVALIAÇÃO E TESTES EM BENS IMÓVEIS PARA DETETAR A PRESENÇA DE MATERIAIS PERIGOSOS; VISTORIAS DE BENS IMOBILIÁRIOS; PREPARAÇÃO DE RELATÓRIOS RELACIONADOS COM PLANEAMENTO IMOBILIÁRIO.
- 45 TRESPASSE DE BENS IMÓVEIS; SERVIÇOS LEGAIS DE TRANSFERÊNCIA DE BENS IMÓVEIS; SERVIÇOS DE INSPEÇÃO DE SEGURANÇA PARA IMÓVEIS RESIDENCIAIS; INVESTIGAÇÃO JURÍDICA RELACIONADA COM TRANSAÇÕES IMOBILIÁRIAS.

(591)
(540)



(531) 27.5.10 ; 27.5.22

(210) 732013	MNA	(210) 732017	MNA
(220) 2024.09.23		(220) 2024.09.23	
(300)		(300)	
(730) PT TCP - ASSOCIAÇÃO PARA A PROMOÇÃO DO TURISMO NA REGIÃO CENTRO DE PORTUGAL		(730) JE ACTIVUMSG CAPITAL MANAGEMENT LIMITED	
(511) 41 ORGANIZAÇÃO DE REUNIÕES E CONFERÊNCIAS.		(511) 35 SERVIÇOS DE PUBLICIDADE E MARKETING RELACIONADOS COM IMÓVEIS; DESENVOLVIMENTO DE CONCEITOS COMERCIAIS NO ÂMBITO IMOBILIÁRIO; ANÁLISE E DESENVOLVIMENTO DE ESTRATÉGIAS DE MARKETING E CONCEITOS NO ÂMBITO IMOBILIÁRIO; CONDUÇÃO DE CAMPANHAS DE MARKETING NO ÂMBITO IMOBILIÁRIO; CONSULTORIA DE GESTÃO E PLANEAMENTO DE AÇÕES DE MARKETING NO ÂMBITO IMOBILIÁRIO; CRIAÇÃO DE CONSULTORIA ORGANIZACIONAL RELACIONADA COM A PREPARAÇÃO DE PROJETOS DE CONSTRUÇÃO DE TERCEIROS.	
(591)			
(540)			
COIMBRA - CENTRO DE PORTUGAL CONVENTION BUREAU			

(210) 732014	MNA
(220) 2024.09.23	
(300)	
(730) PT ISABEL MARIA ANTUNES PIRES PT ANA FILIPA GONÇALVES MAGALHÃES	
(511) 41 SERVIÇOS DE EDUCAÇÃO, ENTRETENIMENTO E DESPORTO.	
42 DIGITALIZAÇÃO DE DOCUMENTOS.	
(591)	
(540)	

RESTAGE

(210) 732015	MNA
(220) 2024.09.23	
(300)	
(730) PT PORTUGALNTN, LDA.	
(511) 09 SOFTWARE APLICACIONAL DESCARREGÁVEL; SOFTWARE INFORMÁTICO UTILITÁRIO DESCARREGÁVEL; SOFTWARE DESCARREGÁVEL A PARTIR DA INTERNET; SOFTWARE DESCARREGÁVEL PARA TRANSMISSÃO DE INFORMAÇÕES; SOFTWARE APLICATIVO DESCARREGÁVEL PARA TELEFONES INTELIGENTES; SOFTWARE DESCARREGÁVEL PARA A GESTÃO DE DADOS; SOFTWARE DESCARREGÁVEL PARA A TRANSMISSÃO DE DADOS.	
(591) Pantone 15-0545 TCX (Jasmine Green); Pantone 15-4428 TCX (Crystal Seas); Pantone 15-0538 TCX (Green Oasis); Pantone 18-0226 TCX (Courtyard)	
(540)	



(531) 5.3.13 ; 26.1.3 ; 26.2.7 ; 29.1.3 ; 29.1.4

		36 SERVIÇOS IMOBILIÁRIOS, EM PARTICULAR GESTÃO IMOBILIÁRIA, CONSULTORIA IMOBILIÁRIA, SERVIÇOS DE AGÊNCIA IMOBILIÁRIA; FINANCIAMENTO IMOBILIÁRIO; SERVIÇOS DE INVESTIMENTO IMOBILIÁRIO; CONSULTORIA EM INVESTIMENTOS RELACIONADOS COM IMÓVEIS; NEGÓCIOS DE INVESTIMENTO IMOBILIÁRIO; GESTÃO DE ATIVOS E GESTÃO DE FUNDOS DE INVESTIMENTO IMOBILIÁRIO; GESTÃO E ADMINISTRAÇÃO DE CARTEIRAS DE IMÓVEIS; GESTÃO DE FUNDOS IMOBILIÁRIOS; SERVIÇOS DE FUNDOS DE INVESTIMENTO IMOBILIÁRIOS; NEGÓCIOS DE INVESTIMENTO RELACIONADOS COM FUNDOS IMOBILIÁRIOS; CORRETAGEM DE INVESTIMENTOS EM ATIVOS EM FUNDOS IMOBILIÁRIOS; SERVIÇOS FINANCEIROS PARA GARANTIR FUNDOS IMOBILIÁRIOS; DESENVOLVIMENTO DE CARTEIRAS DE INVESTIMENTO IMOBILIÁRIO, COMO SERVIÇOS FINANCEIROS; COMPRA E VENDA DE IMÓVEIS PARA TERCEIROS; LOCAÇÃO E ARRENDAMENTO DE IMÓVEIS, NOMEADAMENTE EDIFÍCIOS, INSTALAÇÕES COMERCIAIS E ESCRITÓRIOS; LOCAÇÃO E ARRENDAMENTO DE TERRENOS URBANIZADOS E NÃO-URBANIZADOS; MEDIAÇÃO DE CONTRATOS DE COMPRA E VENDA DE TERRENOS URBANIZADOS E NÃO URBANIZADOS.
		37 SERVIÇOS DE CONSULTORIA RELACIONADA COM A RECONSTRUÇÃO DE EDIFÍCIOS; RENOVAÇÃO, RESTAURO E MANUTENÇÃO DE EDIFÍCIOS; CONSTRUÇÃO CIVIL.
(591)	Laranja; Cinzento	
(540)		



(531) 27.5.1 ; 29.1.98

(210) 732019	MNA
(220) 2024.09.23	
(300)	
(730) ES COMPAÑIA ESPAÑOLA DE PETROLEOS, S.A	
(511) 04 ÓLEOS E GORDURAS INDUSTRIAIS; ÓLEOS PARA MOTORES; LUBRIFICANTES SENDO ÓLEOS PARA ENGENHAGENS; ÓLEOS PARA OS DIFERENCIAIS DE TRANSMISSÃO DE AUTOMÓVEIS; COMBUSTÍVEL PARA ILUMINAÇÃO; ADITIVOS	

NÃO QUÍMICOS PARA ÓLEOS; ADITIVOS DE COMBUSTÍVEL NÃO QUÍMICOS; LUBRIFICANTES; GORDURAS LUBRIFICANTES; COMPOSTOS PARA O CONTROLO DO PÓ/POEIRA; PETRÓLEO; BIOCOMBUSTÍVEIS; ÓLEO COMBUSTÍVEL INDUSTRIAL; GÁS DE ÓLEO; SUBPRODUTOS PETROLÍFEROS; COMBUSTÍVEIS (INCLUINDO GASOLINAS PARA MOTORES); CERAS [MATÉRIAS PRIMAS]; GELEIA DE PETRÓLEO [VASELINA] PARA USO INDUSTRIAL; VELAS E PAVIOS PARA ILUMINAÇÃO; GASES COMBUSTÍVEIS; GASES SOLIDIFICADOS [COMBUSTÍVEIS]; GÁS DE PETRÓLEO LIQUEFEITO; GÁS NATURAL LÍQUIDO; GAS NATURAL; GÁS COMBUSTÍVEL; ENERGIA ELÉTRICA; ENERGIA ELÉTRICA A PARTIR DE FONTES DE ENERGIA RENOVÁVEIS.

(591)

(540)

NEXTGEN

(210) **732021**

MNA

(220) 2024.09.23

(300)

(730) **PT CREARTOPIA UNIPESSOAL, LDA**
PT EDUARDO M. CRUZ - ARQUITETOS,
LDA.

(511) 37 SERVIÇOS DE CONSTRUÇÃO E DE EDIFICAÇÃO. ; CONSULTORIA EM CONSTRUÇÃO; SERVIÇOS DE CONSULTORIA, INFORMAÇÃO E ACONSELHAMENTO RELATIVOS À CONSTRUÇÃO DE OBRAS PÚBLICAS; CONSULTORIA RELACIONADA COM A CONSTRUÇÃO DE PRÉDIOS RESIDENCIAIS E OUTROS EDIFÍCIOS; FORNECIMENTO DE INFORMAÇÕES ONLINE RELATIVAS À CONSTRUÇÃO DE EDIFÍCIOS; FORNECIMENTO DE INFORMAÇÕES RELATIVAS À CONSTRUÇÃO CIVIL; FORNECIMENTO DE INFORMAÇÕES RELATIVAS À RECONSTRUÇÃO DE EDIFÍCIOS; FORNECIMENTO DE INFORMAÇÕES RELATIVAS À RENOVAÇÃO DE EDIFÍCIOS; FORNECIMENTO DE INFORMAÇÕES RELATIVAS À DEMOLIÇÃO DE EDIFÍCIOS; FORNECIMENTO DE INFORMAÇÕES RELATIVAS À CONSTRUÇÃO DE OBRAS PÚBLICAS; FORNECIMENTO DE INFORMAÇÕES RELATIVAS À CONSTRUÇÃO, REPARAÇÃO E MANUTENÇÃO DE EDIFÍCIOS; INFORMAÇÕES EM MATÉRIA DE CONSTRUÇÃO; INSTALAÇÃO DE MOBILIÁRIO PARA LOJAS; INSTALAÇÃO DE MOBILIÁRIO; INSTALAÇÃO DE MOBILIÁRIO URBANO; PRESTAÇÃO DE INFORMAÇÕES DE CONSTRUÇÃO POR MEIOS ELETRÓNICOS; PRESTAÇÃO DE INFORMAÇÕES SOBRE CONSTRUÇÃO; PRESTAÇÃO DE INFORMAÇÕES SOBRE REPARAÇÕES; SUPERVISÃO DE CONSTRUÇÃO; SUPERVISÃO DE CONSTRUÇÃO DE EDIFÍCIOS; SUPERVISÃO DE RENOVAÇÃO DE EDIFÍCIOS; SUPERVISÃO DE DEMOLIÇÃO DE CONSTRUÇÕES; SUPERVISÃO DE OBRAS DE; CONSTRUÇÃO; GESTÃO (SUPERVISÃO) DE TRABALHOS DE CONSTRUÇÃO; SUPERVISÃO DE TRABALHOS DE CONSTRUÇÃO NO LOCAL; CONSULTADORIA EM SUPERVISÃO DE CONSTRUÇÃO DE EDIFÍCIOS; SUPERVISÃO DOS TRABALHOS DE ENGENHARIA EM EDIFÍCIOS; SUPERVISÃO DOS TRABALHOS DE ENGENHARIA DE ESTRUTURAS; SUPERVISÃO DA CONSTRUÇÃO DE PROJETOS DE ENGENHARIA CIVIL; SERVIÇOS DE SUPERVISÃO RELACIONADOS COM A REPARAÇÃO DE EDIFÍCIOS; SERVIÇOS DE SUPERVISÃO DE CONSTRUÇÃO PARA PROJETOS

DE CONSTRUÇÃO; SERVIÇOS DE SUPERVISÃO DE CONSTRUÇÃO DE EDIFÍCIOS PARA PROJETOS IMOBILIÁRIOS; SUPERVISÃO NO LOCAL DE CONSTRUÇÕES DE OBRAS DE ENGENHARIA CIVIL; SERVIÇOS DE EMPREENDIMENTOS IMOBILIÁRIOS [CONSTRUÇÃO]; SERVIÇOS DE CONSULTORIA E INFORMAÇÃO RELACIONADOS COM A CONSTRUÇÃO; SERVIÇOS DE CONSULTORIA RELATIVOS À CONSTRUÇÃO DE OBRAS PÚBLICAS.

42 SERVIÇOS DE ARQUITETURA. ; CONSULTORIA EM ARQUITETURA E ELABORAÇÃO DE PLANOS DE CONSTRUÇÃO; SERVIÇOS TÉCNICOS DE SUPERVISÃO E INSPEÇÃO; ACONSELHAMENTO TÉCNICO RELATIVO A MEDIDAS DE POUPANÇA ENERGÉTICA; FORNECIMENTO DE ACESSORIA TÉCNICA EM MATÉRIA DE MEDIDAS DE POUPANÇA ENERGÉTICA; ARQUITETURA; DESIGN DE ARQUITETURA; CONSULTORIA DE ARQUITETURA; SERVIÇOS DE ARQUITETURA; SERVIÇOS DE ARQUITETURA INTERIOR; ELABORAÇÃO DE PLANOS DE ARQUITETURA; PREPARAÇÃO DE PROJETOS DE ARQUITETURA; GESTÃO DE PROJETOS DE ARQUITETURA; SERVIÇOS DE DESIGN PARA ARQUITETURA; PREPARAÇÃO DE RELATÓRIOS DE ARQUITETURA; SERVIÇOS DE ENGENHARIA E ARQUITETURA; SERVIÇOS DE CONSULTAS EM ARQUITETURA; SERVIÇOS DE ARQUITETURA PARA A PREPARAÇÃO DE PROJETOS DE ARQUITETURA; DESIGN DE ARQUITETURA PARA PLANEAMENTO URBANO; SERVIÇOS DE DESIGN RELACIONADOS COM ARQUITETURA; SERVIÇOS DE CONSULTADORIA RELACIONADOS COM ARQUITETURA; SERVIÇOS DE ACESSORIA RELACIONADOS COM ARQUITETURA; PREPARAÇÃO DE RELATÓRIOS RELACIONADOS COM ARQUITETURA; SERVIÇOS DE CONSULTADORIA PROFISSIONAL RELACIONADOS COM ARQUITETURA; SERVIÇOS DE ACESSORIA EM MATÉRIA DE ARQUITETURA; SERVIÇOS DE ARQUITETURA PARA PREPARAÇÃO DE PROJETOS ARQUITETÓNICOS; SERVIÇOS DE ARQUITETURA PARA A CONCEÇÃO DE; EDIFÍCIOS; SERVIÇOS DE ARQUITETURA PARA A CONCEÇÃO DE EDIFÍCIOS COMERCIAIS; SERVIÇOS DE ARQUITETURA PARA A CONCEÇÃO DE EDIFÍCIOS INDUSTRIAIS; SERVIÇOS DE ARQUITETURA RELACIONADOS COM A URBANIZAÇÃO DE TERRENOS; SERVIÇOS DE ARQUITETURA PARA A CONCEÇÃO DE CENTROS COMERCIAIS; SERVIÇOS DE DESIGN ASSISTIDO POR COMPUTADOR RELACIONADOS COM ARQUITETURA; SERVIÇOS DE; ARQUITETURA PARA A CONCEÇÃO DE INSTALAÇÕES DE ESCRITÓRIOS; SERVIÇOS DE ARQUITETURA PARA A CONCEÇÃO DE EDIFÍCIOS DE ESCRITÓRIO; SERVIÇOS DE DESIGN DE ARQUITETURA NAS ÁREAS DE TRÂNSITO E TRANSPORTE; SERVIÇOS DE ARQUITETURA PARA A CONCEÇÃO DE LOCAIS DE VENDA A RETALHO; DESENHO TÉCNICO; DESENHO DE; ENGENHARIA; DESENHO DE MOBILIÁRIO; DESENHO DE ARTES GRÁFICAS; SERVIÇOS DE DESENHO TÉCNICO; PREPARAÇÃO DE DESENHOS DE ENGENHARIA; ELABORAÇÃO DE DESENHOS DE ENGENHARIA; SERVIÇOS DE DESENHO DE ENGENHARIA CIVIL; PREPARAÇÃO DE DESENHOS ARQUITETÓNICOS; DESIGN DE INTERIORES; DESIGN DE ENGENHARIA; DESIGN DE EDIFÍCIOS; DESIGN DE MOBILIÁRIO; PLANEAMENTO [DESIGN] DE EDIFÍCIOS; DESIGN DE INTERIORES COMERCIAIS; PLANEAMENTO [DESIGN] DE ESPAÇOS INTERIORES; DESIGN E CONSULTADORIA DE ENGENHARIA; DESIGN ARQUITETÓNICO PARA DECORAÇÃO DE INTERIORES; SERVIÇOS DE DESIGN RELACIONADOS COM ENGENHARIA CIVIL; SERVIÇOS DE DESIGN RELACIONADOS COM BENS IMÓVEIS; SERVIÇOS DE DESIGN DE INTERIORES E EXTERIORES; SERVIÇOS DE DESIGN DE

INTERIORES E SERVIÇOS DE INFORMAÇÕES E ASSESSORIA RELACIONADOS COM OS MESMOS; ENGENHARIA; ENGENHARIA TÉCNICA; SERVIÇOS DE ENGENHARIA; ELABORAÇÃO DE PLANOS PARA CONSTRUÇÃO; ESTUDOS DE PROJETOS TÉCNICOS; ESTUDOS DE PROJETOS DE ENGENHARIA; ESTUDOS DE PROJETOS; TÉCNICOS NA ÁREA DA CONSTRUÇÃO; PREPARAÇÃO DE ESTUDOS DE ANÁLISE DE PROJETOS; PREPARAÇÃO DE RELATÓRIOS RELACIONADOS COM ESTUDOS DE PROJETOS TÉCNICOS PARA PROJETOS DE CONSTRUÇÃO; PLANEAMENTO DE PROJETOS TÉCNICOS; PLANEAMENTO DE PROJETOS TÉCNICOS NA ÁREA DA ENGENHARIA; REALIZAÇÃO DE ESTUDOS DE PROJETOS TÉCNICOS PARA PROJETOS DE CONSTRUÇÃO; CONSULTORIA NA; ÁREA DE POUPANÇA/ECONOMIA DE ENERGIA; CONSULTADORIA PROFISSIONAL RELACIONADA COM EFICIÊNCIA ENERGÉTICA EM EDIFÍCIOS; PLANEAMENTO URBANO; SERVIÇOS DE PLANEAMENTO ARQUITETÓNICO E URBANO; SERVIÇOS DE CONSULTORIA EM MATÉRIA DE PLANEAMENTO URBANO; PREPARAÇÃO DE RELATÓRIOS TÉCNICOS; ELABORAÇÃO DE RELATÓRIOS DE ENGENHARIA; CONTROLO DE QUALIDADE DE EDIFÍCIOS; ACABADOS; SERVIÇOS DE CONCEÇÃO ARQUITETÓNICA; SERVIÇOS DE CONCEÇÃO DE EDIFÍCIOS; SERVIÇOS DE CONCEÇÃO DE ESTRUTURAS TEMPORÁRIAS; SERVIÇOS PROFISSIONAIS EM MATÉRIA DE CONCEÇÃO ARQUITETÓNICA; SERVIÇOS DE ASSESSORIA RELACIONADOS COM ENGENHARIA DE CONCEÇÃO; ENGENHARIA MECÂNICA; SERVIÇOS DE; ENGENHARIA ELÉTRICA; SERVIÇOS DE ENGENHARIA NA ÁREA DA TECNOLOGIA AMBIENTAL; SERVIÇOS DE ENGENHARIA NA ÁREA DA TECNOLOGIA DAS COMUNICAÇÕES; SERVIÇOS DE ENGENHARIA NA ÁREA DA TECNOLOGIA DA CONSTRUÇÃO; SERVIÇOS DE ENGENHARIA NA ÁREA DA TECNOLOGIA ENERGÉTICA; SERVIÇOS DE ENGENHARIA PARA O SECTOR DO GÁS; SERVIÇOS DE ENGENHARIA RELACIONADOS COM OS SISTEMAS DE FORNECIMENTO DE ENERGIA; CONSULTORIA NA ÁREA DE DESIGN ARQUITETÓNICO; SERVIÇOS DE DESIGN DE ARQUITETÓNICO RELACIONADOS COM EXPOSIÇÕES.

(591)
(540)



ARCHITAILORS

(531) 26.13.25

(210) **732022**
(220) 2024.09.23
(300)
(730) **PT JOÃO PAULO GUEDES DA SILVA**
(511) 25 VESTUÁRIO.
(591) DOURADO; PRETO
(540)

MNA



(531) 5.3.20 ; 26.5.22

(210) **732023**
(220) 2024.09.23
(300)
(730) **PT WATER EM&NR, LDA**
(511) 11 PURIFICADORES DE ÁGUA; FILTROS PARA PURIFICADORES DE ÁGUA; PURIFICADORES DE ÁGUA PARA USO DOMÉSTICO.
40 PURIFICAÇÃO DE ÁGUA.
43 ALUGUER DE DISPENSADORES DE ÁGUA.
(591)
(540)

MNA

ACQUA SOLUTIONS

(210) **732024**
(220) 2024.09.23
(300)
(730) **PT RUI MIGUEL PEREIRA DOMINGUES**
(511) 41 FORMAÇÃO; FORMAÇÃO PRÁTICA.
(591) #AEE7CC; #93B9A7; #BDEED0; #83B59F; #CFEC9C; #BBD288; #FFF987; #B0A54C; #E2D66A; #C8BF58
(540)

MNA



(531) 19.13.3 ; 19.13.22

(210) **732025**
(220) 2024.09.23
(300)
(730) **PT ANDRÉ MARTINS AFONSO FERNANDES PINTO**

MNA

**PT CÁTIA ALEXANDRA MARTINS RABINO
PINTO**

(511) 25 T-SHIRTS.
27 TAPETES.
(591)
(540)

4N07H3R 0N3

(210) **732028**

(220) 2024.09.23

(300)

(730) **PT PAULO JORGE MARTINS ZOIO**

(511) 09 SENSORES; SENSORES DIGITAIS.

(591) C: 77, M: 24, Y: 24, K: C: 62, M: 73, Y: 0, K: 0 C: 0, M: 93, Y: 47, K: 0

(540)



(531) 4.5.7 ; 27.3.2

(210) **732026**

MNA

(220) 2024.09.23

(300)

(730) **PT GROWTH CLICK - DIGITAL AGENCY
LDA**

(511) 35 PUBLICIDADE; MARKETING DIGITAL;
MARKETING DE INTERNET.

(591)

(540)



(210) **732029**

MNA

(220) 2024.09.23

(300)

(730) **PT FILIPE MANUEL DUARTE CARVALHO**

(511) 39 SERVIÇOS DE TÁXI; FORNECIMENTO DE SERVIÇOS DE RESERVA DE TÁXIS ATRAVÉS DE APLICAÇÕES MÓVEIS; AGENTES DE ORGANIZAÇÃO DE VIAGENS; AGÊNCIAS DE RESERVAS DE VIAGENS.

(591)

(540)

TAXIS LUCAS

(531) 20.5.7 ; 26.11.7

(210) **732031**

MNA

(220) 2024.09.24

(300)

(730) **PT AFONSO MIGUEL DE HERÉDIA**

(511) 35 TESTES PSICOMÉTRICOS PARA A SELEÇÃO DE PESSOAL; PESSOAL (SELEÇÃO DE -) POR PROCESSOS PSICOTÉCNICOS; SELEÇÃO DE PESSOAL ATRAVÉS DE TESTES PSICOTÉCNICOS; SELEÇÃO DE PESSOAL POR MEIO DE TESTES PSICOTÉCNICOS; REALIZAÇÃO DE TESTES PSICOLÓGICOS PARA A SELEÇÃO DE PESSOAL; REALIZAÇÃO DE TESTES PSICOTÉCNICOS PARA A SELEÇÃO DE PESSOAL.

42 INVESTIGAÇÃO NO DOMÍNIO DA PSICOLOGIA.

44 ACONSELHAMENTO EM QUESTÕES DE SAÚDE; ACONSELHAMENTO EM SAÚDE; ACONSELHAMENTO EM TERAPIA OCUPACIONAL; ASSESSORIA EM MATÉRIA DO BEM-ESTAR PESSOAL DE PESSOAS IDOSAS [SAÚDE]; AVALIAÇÃO DE RISCOS DE SAÚDE; CONSULTADORIA E ACONSELHAMENTO EM ESTILO DE VIDA PARA FINS MÉDICOS; CONSULTADORIA PROFISSIONAL EM MATÉRIA DE SAÚDE; CONSULTADORIA PROFISSIONAL RELACIONADA COM SERVIÇOS DE CUIDADOS DE SAÚDE; CONSULTORIA EM SAÚDE OCUPACIONAL; CUIDADOS DE SAÚDE; CUIDADOS DE SAÚDE PRESTADOS POR ORGANIZAÇÕES PARA A MANUTENÇÃO DA SAÚDE; CUIDADOS DE SAÚDE RELACIONADOS COM A TERAPIA DE RELAXAMENTO; CUIDADOS DE SAÚDE RELACIONADOS COM EXERCÍCIOS TERAPÊUTICOS; DISPONIBILIZAÇÃO DE

(210) **732027**

MNA

(220) 2024.09.23

(300)

(730) **PT ASSOCIAÇÃO DE ESTUDANTES DA
FACULDADE DE ENGENHARIA DA
UNIVERSIDADE DO PORTO**

(511) 35 SERVIÇOS DE PUBLICIDADE, DE MARKETING E DE PROMOÇÃO; SERVIÇOS DE PUBLICIDADE, DE MARKETING E PROMOCIONAIS; SERVIÇOS DE PUBLICIDADE, DE PROMOÇÃO E DE MARKETING.

41 SERVIÇOS DE EDUCAÇÃO, ENTRETENIMENTO E DESPORTO; SERVIÇOS DE RESERVA DE BILHETES PARA ATIVIDADES E EVENTOS EDUCATIVOS, DE ENTRETENIMENTO E DESPORTIVOS.

(591)

(540)

ARRAIAL D'ENGENHARIA

INFORMAÇÃO RELACIONADA COM EXAMES FÍSICOS; ESTUDOS DE AVALIAÇÃO DE SAÚDE; FORNECIMENTO DE INFORMAÇÃO SOBRE SAÚDE; FORNECIMENTO DE SERVIÇOS DE CUIDADOS DE SAÚDE; FORNECIMENTO DE INFORMAÇÕES SOBRE QUESTÕES DE SAÚDE POR TELEFONE; FORNECIMENTO DE SERVIÇOS DE REGISTOS MÉDICOS EM LINHA COM EXCEÇÃO DA ODONTOLOGIA; MONITORIZAÇÃO DE PACIENTES; MUSICOTERAPIA COM FINS FÍSICOS, PSICOLÓGICOS E COGNITIVOS; PREPARAÇÃO DE RELATÓRIOS RELACIONADOS COM QUESTÕES DE CUIDADOS DE SAÚDE; PRESTAÇÃO DE INFORMAÇÕES SOBRE SAÚDE; PRESTAÇÃO DE SERVIÇOS DE SAÚDE; SERVIÇOS DE AVALIAÇÃO DE SAÚDE; SERVIÇOS DE CLÍNICAS DE SAÚDE; SERVIÇOS DE CONSULTORIA RELACIONADOS COM CUIDADOS DE SAÚDE; SERVIÇOS DE CONSULTORIA RELACIONADOS COM CUIDADOS DE SAÚDE; SERVIÇOS DE CUIDADOS DE SAÚDE; SERVIÇOS DE CUIDADOS DE SAÚDE PARA PESSOAS; SERVIÇOS DE INFORMAÇÃO MÉDICA VIA INTERNET; SERVIÇOS DE INFORMAÇÃO RELACIONADOS COM CUIDADOS DE SAÚDE; SERVIÇOS DE RASTREIO DE DEFICIÊNCIA DE APRENDIZAGEM; SERVIÇOS DE RASTREIO DE PROBLEMAS DE APRENDIZAGEM; SERVIÇOS DE TERAPIA; SERVIÇOS MÉDICOS; SERVIÇOS MÉDICOS DE CONSULTORIA EM MATÉRIA DE CUIDADOS DE SAÚDE; SERVIÇOS MÉDICOS E SANITÁRIOS; TERAPIA OCUPACIONAL; TERAPIA OCUPACIONAL E REABILITAÇÃO; CONSULTORIA PSICOLÓGICA; CONSULTORIA PSICOLÓGICA; SERVIÇOS DE AVALIAÇÃO PSICOLÓGICA; SERVIÇOS DE PSICOLOGIA INDIVIDUAL E DE GRUPO; SERVIÇOS DE PSICOLOGIA DO TRABALHO; CONSULTORIA EM PSICOLOGIA INTEGRAL; FORNECIMENTO DE INFORMAÇÕES RELACIONADAS COM PSICOLOGIA; PSICOTERAPIA; SERVIÇOS DE PSICOTERAPIA; PSICOTERAPIA INFANTIL; ACONSELHAMENTO PSICOLÓGICO; TRATAMENTO PSICOLÓGICO; TESTES PSICOLÓGICOS; EXAMES PSICOLÓGICOS; CUIDADOS PSICOLÓGICOS; TESTES PSICOTÉCNICOS; TERAPIA PSICODINÂMICA; SERVIÇOS DE PSICÓLOGO; SERVIÇOS DE PSICOTERAPEUTAS; SERVIÇOS PRESTADOS POR PSICÓLOGOS; SERVIÇOS DE PSICÓLOGOS; PRESTAÇÃO DE TRATAMENTO PSICOLÓGICO; ACONSELHAMENTO PSICOLÓGICO DE EQUIPAS; ELABORAÇÃO DE PERFIS PSICOLÓGICOS; SERVIÇOS DE TESTES PSICOLÓGICOS; SERVIÇOS DE DIAGNÓSTICOS PSICOLÓGICOS; PREPARAÇÃO DE RELATÓRIOS PSICOLÓGICOS; TESTES PSICOLÓGICOS PARA FINS MÉDICOS; TESTES PSICOMÉTRICOS PARA FINS MÉDICOS; TESTES DE PERSONALIDADE PARA FINS PSICOLÓGICOS; SERVIÇOS DE AVALIAÇÃO E EXAMES PSICOLÓGICOS; REALIZAÇÃO DE AVALIAÇÕES E EXAMES PSICOLÓGICOS; SERVIÇOS DE ACONSELHAMENTO PSICOLÓGICO NA ÁREA DESPORTIVA; PREPARAÇÃO DE PERFIS PSICOLÓGICOS PARA FINS MÉDICOS; ACONSELHAMENTO EM MATÉRIA DE TRATAMENTO PSICOLÓGICO RELACIONADO COM DOENÇAS; ACONSELHAMENTO EM MATÉRIA DE ALÍVIO PSICOLÓGICO RELACIONADO COM DOENÇAS; SERVIÇOS DE SAÚDE MENTAL; TESTES DE PERSONALIDADE [SERVIÇOS DE SAÚDE MENTAL]; SERVIÇOS DE AVALIAÇÃO DA PERSONALIDADE [SERVIÇOS DE SAÚDE MENTAL]; DISPONIBILIZAÇÃO DE INSTALAÇÕES PARA REABILITAÇÃO DA SAÚDE MENTAL; PSIQUIATRIA; CONSULTORIA PSIQUIÁTRICA; SERVIÇOS PSIQUIÁTRICOS; TESTES PSIQUIÁTRICOS.

(591) Pantone 3035C; Pantone 7464C

(540)



(531) 2.1.98 ; 2.9.1

(210) **732032**

MNA

(220) 2024.09.24

(300)

(730) **PT MIGUEL ALEXANDRE REBELO TOMÁS**

(511) 25 VESTUÁRIO; ARTIGOS DE VESTUÁRIO PARA DESPORTO; CALÇÃO-SAIA (SKORTS); CALÇAS DE DESPORTO; CALÇAS DE FATO DE TREINO; CALÇAS DE FATO DE TREINO [USO DESPORTIVO]; CALÇAS DE FATO DE TREINO [VESTUÁRIO]; CALÇÕES DE TREINO; CAMISAS DE TÊNIS; CAMISOLAS COM CAPUZ; CAMISOLAS DE DESPORTO DE MANGA CURTA; CAMISOLAS DE EQUIPAMENTOS DESPORTIVOS; CAMISOLAS DESPORTIVAS.

(591)

(540)



(531) 27.99.1

(210) **732033**

MNA

(220) 2024.09.24

(300)

(730) **PT ANDRÉ FERNANDES DIAS DE SOUSA**

(511) 41 SERVIÇOS DE DESPORTO.

(591)

(540)

PADEL HOOKUPS

(531) 17.3.2 ; 26.1.16

(210) **732034** MNA
 (220) 2024.09.24
 (300)
 (730) **PT JOÃO RICARDO ESPÍRITO SANTO BARBOSA SARAMAGO**
 (511) 45 SERVIÇOS DE AGÊNCIAS FUNERÁRIAS.
 (591)
 (540)

**FUNERÁRIA SARAMAGO,
GONDOMAR**

(210) **732055** MNA
 (220) 2024.09.24
 (300)
 (730) **PT PAULO JORGE LOURENÇO GRANJEIRO**
 (511) 36 MEDIAÇÃO IMOBILIÁRIA.
 (591)
 (540)

**VIVER SEGURO - MEDIAÇÃO
IMOBILIARIA**

(210) **732036** MNA
 (220) 2024.09.24
 (300)
 (730) **PT MIGUEL ANTÓNIO DE ORDUÑA VIEGAS LOURO**
 (511) 33 VINHO.
 (591)
 (540)

VINHA DE CAMIÃO

(210) **732056** MNA
 (220) 2024.09.24
 (300)
 (730) **PT MOONYA LDA**
 (511) 16 LIVROS; REPRODUÇÕES DE ARTE GRÁFICA.
 25 VESTUÁRIO.
 32 CERVEJAS ARTESANAIS.
 40 IMPRESSÃO DE LIVROS.
 41 PRODUÇÃO MUSICAL; PRODUÇÃO DE ANIMAÇÃO;
 PRODUÇÃO DE ÁUDIO; PRODUÇÃO DE ESPETÁCULOS;
 PRODUÇÃO DE PODCASTS;
 PRODUÇÃO DE CINEMA; PUBLICAÇÃO, RELATO E
 REDAÇÃO DE TEXTOS; SERVIÇOS DE EDUCAÇÃO,
 ENTRETENIMENTO E DESPORTO; EDIÇÃO DE
 PUBLICAÇÕES; EDIÇÃO DE MATERIAL IMPRESSO
 COM IMAGENS, SEM FINS PUBLICITÁRIOS;
 EDIÇÃO DE E-BOOKS (LIVROS ELETRÔNICOS);
 ADMINISTRAÇÃO [ORGANIZAÇÃO] DE SERVIÇOS
 DE ENTRETENIMENTO; APRESENTAÇÃO DE
 FILMES; PRODUÇÃO DE MÚSICA; ESPETÁCULOS
 MUSICAIS; EVENTOS DE DANÇA; ORGANIZAÇÃO
 DE EVENTOS RECREATIVOS; ORGANIZAÇÃO DE
 EVENTOS MUSICAIS; ORGANIZAÇÃO DE EVENTOS
 EDUCATIVOS; REALIZAÇÃO DE EVENTOS
 EDUCATIVOS; ORGANIZAÇÃO DE EVENTOS
 CULTURAIS LOCAIS; ORGANIZAÇÃO DE EVENTOS
 PARA FINS CULTURAIS; CONSULTAS EM
 PLANEAMENTO DE EVENTOS ESPECIAIS;
 ORGANIZAÇÃO DE EVENTOS DE
 ENTRETENIMENTO E CULTURAIS; SERVIÇOS
 CULTURAIS; ATIVIDADES CULTURAIS;
 REALIZAÇÃO DE EVENTOS CULTURAIS;
 REALIZAÇÃO DE ATIVIDADES CULTURAIS.

(210) **732037** MNA
 (220) 2024.09.24
 (300)
 (730) **PT VÂNIA RODRIGUES OLIVEIRA**
 (511) 20 ARTIGOS PARA CAMAS DE CRIANÇA [NÃO
 INCLUINDO ROUPA DE CAMA]; PARQUES PARA
 BEBÉS; ALCOFAS PARA BEBÉS.
 24 ROUPA DE CAMA PARA CRIANÇAS.
 25 ROUPA DE CRIANÇA.
 27 TAPETES ALMOFADADOS.
 28 BRINQUEDOS.
 (591)
 (540)

(591)
 (540)

LISVOA

(210) **732060** MNA
 (220) 2024.09.20
 (300)
 (730) **PT DUARTE & CHAGAS, LDA**
 (511) 37 EDIFICAÇÃO, CONSTRUÇÃO E DEMOLIÇÃO;
 ALUGUER DE FERRAMENTAS, INSTALAÇÕES E

EQUIPAMENTO DE CONSTRUÇÃO, DEMOLIÇÃO,
LIMPEZA E MANUTENÇÃO.

(591)

(540)

GRUPO DUARTE & CHAGAS

(210) **732061**

MNA

(220) 2024.09.20

(300)

(730) **PT FONTES CARVALHO LDA**

(511) 39 SERVIÇOS DE TRANSPORTES POR ESTRADA;
ORGANIZAÇÃO DE TRANSPORTES; LOGÍSTICA DE
TRANSPORTE; TRANSPORTE DE CARGA;
TRANSPORTE DE MERCADORIAS; TRANSPORTE E
ARMAZENAMENTO; SERVIÇOS DE TRANSPORTE.

(591)

(540)

FCLOGIS

(210) **732069**

MNA

(220) 2024.09.20

(300)

(730) **PT MUNICÍPIO DE ARGANIL**

(511) 21 UTENSÍLIOS DE MESA, COZINHA E RECIPIENTES.

(591)

(540)

COLHER DE PAU DE ARGANIL

(210) **732070**

MNA

(220) 2024.09.20

(300)

(730) **PT MUNICÍPIO DE ARGANIL**

(511) 41 ORGANIZAÇÃO DE EVENTOS COM FINS
CULTURAIS, RECREATIVOS E DESPORTIVOS.

(591)

(540)

FICABEIRA

(210) **732071**

MNA

(220) 2024.09.20

(300)

(730) **PT MUNICÍPIO DE ARGANIL**

(511) 35 SERVIÇOS DE PUBLICIDADE, DE MARKETING E
PROMOCIONAIS.

(591)

(540)

PIÓDÃO

(210) **732072**

MNA

(220) 2024.09.20

(300)

(730) **PT MUNICÍPIO DE ARGANIL**

(511) 41 ORGANIZAÇÃO DE EVENTOS COM FINS
CULTURAIS, RECREATIVOS E DESPORTIVOS.

(591)

(540)

FEIRA DAS FREGUESIAS

(210) **732073**

MNA

(220) 2024.09.20

(300)

(730) **PT MUNICÍPIO DE ARGANIL**

(511) 35 PROMOÇÃO DE COMPETIÇÕES E EVENTOS
DESPORTIVOS.

(591)

(540)

CAPITAL DO RALLY

(210) **732074**

MNA

(220) 2024.09.20

(300)

(730) **PT MUNICÍPIO DE ARGANIL**

(511) 35 PROMOÇÃO DE COMPETIÇÕES E EVENTOS
DESPORTIVOS.

(591)

(540)

Arganil
Capital
do
Rally

(531) 27.5.15

(210) **732075**

MNA

(220) 2024.09.20

(300)

(730) **PT MUNICÍPIO DE ARGANIL**

(511) 35 SERVIÇOS DE PUBLICIDADE, DE MARKETING E
PROMOCIONAIS.

(591)
(540)

(531) 27.5.1

(210) **732076** MNA
 (220) 2024.09.20
 (300)
 (730) **DE GIOVANA BRUNELLI KORNFELD**
 (511) 03 COSMÉTICOS NATURAIS.
 (591)
 (540)



(531) 27.5.1

(210) **732077** MNA
 (220) 2024.09.25
 (300)
 (730) **SE PÅGEN TRADEMARK AKTIEBOLAG**
 (511) 30 CAFÉ, CHÁ, CACAU, AÇÚCAR, ARROZ, TAPIOCA; SAGU, CAFÉ ARTIFICIAL; FARINHAS E PREPARAÇÕES À BASE DE CEREAIS, FARINHA DE BOLACHAS, PÃO, BOLACHAS, TOSTAS, BISCOITOS, BOLOS, PASTELARIA E CONFEITARIA, ROLOS DE TRIGO RECHEADOS; ROLOS DE TRIGO AROMATIZADOS; ROLOS DE TRIGO REDONDOS OU OVAIS COM RECHEIOS AROMATIZADOS; ROLOS DE CANELA; ROLOS COM RECHEIO DE BAUNILHA; ROLOS COM RECHEIO DE AÇAFRÃO; ROLOS COM RECHEIO DE PÃO DE GENGIBRE; ROLOS COM RECHEIO DE CHOCOLATE; ROLOS COM RECHEIO DE FRUTAS; ROLOS COM RECHEIO DE BAGAS; GELADOS; MEL, MELAÇO; FERMENTO, FERMENTO EM PÓ, SAL, MOSTARDA; VINAGRE, MOLHOS (CONDIMENTOS); ESPECIARIAS, GELO PARA REFRESCAR.
 (591)
 (540)



(210) **732078** MNA
 (220) 2024.09.25
 (300)
 (730) **PT TVI - TELEVISÃO INDEPENDENTE, S.A.**

(511) 41 CRIAÇÃO DE FORMATOS PARA PROGRAMAS DE TELEVISÃO; APRESENTAÇÃO DE PROGRAMAS DE TELEVISÃO; MONTAGEM DE PROGRAMAS DE TELEVISÃO; PREPARAÇÃO DE PROGRAMAS DE RÁDIO E DE TELEVISÃO; PREPARAÇÃO E PRODUÇÃO DE PROGRAMAS DE TELEVISÃO E DE RÁDIO; PRODUÇÃO DE ENTRETENIMENTO SOB A FORMA DE PROGRAMAS DE TELEVISÃO; PRODUÇÃO DE ESPETÁCULOS DE TELEVISÃO; PRODUÇÃO DE EVENTOS DESPORTIVOS PARA TELEVISÃO; PRODUÇÃO DE FILMES DE TELEVISÃO; PRODUÇÃO DE PROGRAMAS DE TELEVISÃO EDUCATIVOS; PRODUÇÃO DE PROGRAMAS DE ANIMAÇÃO PARA TELEVISÃO E TELEVISÃO POR CABO; PRODUÇÃO DE PROGRAMAS DE ENTRETENIMENTO EM TELEVISÃO; PRODUÇÃO DE PROGRAMAS DE RÁDIO, DE FILMES E DE PROGRAMAS DE TELEVISÃO; PRODUÇÃO DE PROGRAMAS DE TELEVISÃO; PRODUÇÕES DE TELEVISÃO; SERVIÇOS DE ESTÚDIO DE GRAVAÇÃO DE CINEMA, VÍDEO E TELEVISÃO; SERVIÇOS DE JORNALISMO; SERVIÇOS DE PROGRAMAÇÃO DE NOTÍCIAS PARA TRANSMISSÃO ATRAVÉS DA INTERNET; SERVIÇOS DE REPORTAGENS DE INFORMAÇÃO; PRODUÇÃO DE PODCASTS; CRIAÇÃO [ESCRITA] DE PODCASTS; FORNECIMENTO DE SERVIÇOS DE ENTRETENIMENTO ATRAVÉS DE PODCAST.

(591)
(540)

(210) **732079** MNA
 (220) 2024.09.25
 (300)
 (730) **PT TVI - TELEVISÃO INDEPENDENTE, S.A.**
 (511) 09 PODCASTS [FICHEIROS DE ÁUDIO] PARA DOWNLOAD; LIVROS ÁUDIO TRANSFERÍVEIS; PUBLICAÇÕES ELETRÓNICAS DESCARREGÁVEIS. SOFTWARE PARA USO NO FORNECIMENTO, DISTRIBUIÇÃO E TRANSMISSÃO DE CONTEÚDOS DE ÁUDIO, VÍDEO, TEXTO E MULTIMÉDIA RELACIONADOS COM MÚSICA E DIVERTIMENTO DIGITAIS; SOFTWARE PARA TRANSMISSÃO, ARMAZENAMENTO, PARTILHA, RECOLHA, EDIÇÃO, ORGANIZAÇÃO E MODIFICAÇÃO DE ÁUDIO, VÍDEO, MENSAGENS, IMAGENS E OUTROS DADOS DESTINADOS A REDES SOCIAIS, SALAS DE CONVERSACÃO EM LINHA E JOGOS INTERATIVOS, PARA CRIAÇÃO DE BASES DE DADOS DE REDES SOCIAIS E PARA GESTÃO DE BASES DE DADOS DE REDES SOCIAIS; SOFTWARE PARA A CRIAÇÃO DE BASES DE DADOS PESQUISÁVEIS DE INFORMAÇÃO E DADOS PARA BASES DE DADOS DE COMUNICAÇÕES INTER-REDES SOCIAIS P2P ("PEER-TO-PEER"); DISCOS COMPACTOS PRÉ-GRAVADOS CONTENDO MÚSICA; PROGRAMAS DE COMPUTADOR PARA TRANSMISSÃO CONTÍNUA OU DESCARREGAMENTO DE MÚSICA, FILMES, PROGRAMAS DE TELEVISÃO, LIVROS DE ÁUDIO E JOGOS.

41 CRIAÇÃO DE FORMATOS PARA PROGRAMAS DE TELEVISÃO; APRESENTAÇÃO DE PROGRAMAS DE TELEVISÃO; MONTAGEM DE PROGRAMAS DE TELEVISÃO; PREPARAÇÃO DE PROGRAMAS DE RÁDIO E DE TELEVISÃO; PREPARAÇÃO E PRODUÇÃO DE PROGRAMAS DE TELEVISÃO E DE RÁDIO; PRODUÇÃO DE ENTRETENIMENTO SOB A FORMA DE PROGRAMAS DE TELEVISÃO;

PRODUÇÃO DE ESPETÁCULOS DE TELEVISÃO; PRODUÇÃO DE EVENTOS DESPORTIVOS PARA TELEVISÃO; PRODUÇÃO DE FILMES DE TELEVISÃO; PRODUÇÃO DE PROGRAMAS DE TELEVISÃO EDUCATIVOS; PRODUÇÃO DE PROGRAMAS DE ANIMAÇÃO PARA TELEVISÃO E TELEVISÃO POR CABO; PRODUÇÃO DE PROGRAMAS DE ENTRETENIMENTO EM TELEVISÃO; PRODUÇÃO DE PROGRAMAS DE RÁDIO, DE FILMES E DE PROGRAMAS DE TELEVISÃO; PRODUÇÃO DE PROGRAMAS DE TELEVISÃO; PRODUÇÕES DE TELEVISÃO; SERVIÇOS DE ESTÚDIO DE GRAVAÇÃO DE CINEMA, VÍDEO E TELEVISÃO; SERVIÇOS DE JORNALISMO; SERVIÇOS DE PROGRAMAÇÃO DE NOTÍCIAS PARA TRANSMISSÃO ATRAVÉS DA INTERNET; SERVIÇOS DE REPORTAGENS DE INFORMAÇÃO; PRODUÇÃO DE PODCASTS; CRIAÇÃO [ESCRITA] DE PODCASTS; FORNECIMENTO DE SERVIÇOS DE ENTRETENIMENTO ATRAVÉS DE PODCAST; ENTRETENIMENTO, NOMEADAMENTE, FORNECIMENTO DE REPRODUÇÕES NÃO DESCARREGÁVEIS DE CONTEÚDOS DE ÁUDIO, DE VÍDEO E MULTIMÉDIA NO DOMÍNIO DOS DOCUMENTÁRIOS; ENTRETENIMENTO, NOMEADAMENTE, PRODUÇÃO DOS SEGUINTE PRODUTOS: CONTEÚDOS ÁUDIO, CONTEÚDOS DE VÍDEO E CONTEÚDO MULTIMÉDIA; ENTRETENIMENTO, NOMEADAMENTE, ORGANIZAÇÃO DE EVENTOS DE ENTRETENIMENTO; EDIÇÃO DE LIVROS, LIVROS ELETRÓNICOS E LIVROS EM SUPORTE DE ÁUDIO; PRODUÇÕES DE TELEVISÃO E CINEMA (FILMES); SERVIÇOS DE EDUCAÇÃO, FORNECIMENTO DE CONTEÚDOS DE ÁUDIO, DE VÍDEO E MULTIMÉDIA SOBRE DIVERSOS TEMAS.

(591)

(540)

MARIANA

(210) **732080** MNA
 (220) 2024.09.25
 (300)
 (730) **PT FÓRMULA TRANSITÓRIA, LDA.**
 (511) 25 VESTUÁRIO; CALÇADO.
 (591)
 (540)

FOUR VITAL SIGNS

(210) **732081** MNA
 (220) 2024.09.25
 (300)
 (730) **PT DAVI II - FARMACÊUTICA, S.A.**
 (511) 05 MEDICAMENTO DE USO AURICULAR E OFTÁLMICO.
 (591)
 (540)

OTIFIX

(210) **732082** MNA
 (220) 2024.09.25
 (300)
 (730) **PT DAVI II - FARMACÊUTICA, S.A.**
 (511) 05 MEDICAMENTO DE USO AURICULAR E OFTÁLMICO.
 (591)
 (540)

OTIBIOX

(210) **732083** MNA
 (220) 2024.09.25
 (300)
 (730) **PT DAVI II - FARMACÊUTICA, S.A.**
 (511) 05 MEDICAMENTO DE USO ORAL NO TRATAMENTO DO PARKINSON.
 (591)
 (540)

BIOMOVE

Concessões

Processo	Data do registo	Data do despacho	Nome do 1º requerente/titular	País resid.	Classes (Nice)	Observações
720931	2024.09.10	2024.09.10	ROCHAS E UVAS LDA	PT	43	RECUSA PARCIAL DO REGISTO: recusa parcial para a totalidade de produtos assinalados na classe 33ª; nos termos da alínea b) e h), n.º 1, do artigo 232.º; 238.º; do n.º 2 e do n.º 3 do artigo 229.º e do artigo 237.º, todos do cpi.
720951	2024.09.11	2024.09.11	JAIME PEDRO ALMEIDA	PT	35 42	RECUSA PARCIAL DO REGISTO: recusa parcial do registo para os serviços assinalados na classe 39.ª, nos termos dos arts. 232.º, n.º 1, al. b); arts. 229.º n.º 2 e n.º 5; 237.º do cpi 2018
721890	2024.09.17	2024.09.17	BRUNO MIGUEL DA SILVA DOS SANTOS	PT	25	
723226	2024.09.25	2024.09.25	CLAÚDIA ALEXANDRA CARVALHO DE SOUSA	PT	36	

Recusas

Processo	Data do pedido	Data da recusa	Nome do 1º requerente/titular	País resid.	Classes (Nice)	Observações
711975	2023.09.21	2024.09.09	MARIA ALEXANDRA DIAS PUGA	PT	28	nos termos da alínea b) e h), n.º 1, do artigo 232.º; 238.º; e do n.º 3 do artigo 229.º, todos do cpi.
716887	2023.12.26	2024.09.12	SANER - SOCIEDADE ALIMENTAR DO NORTE, S.A.	PT	32	nos termos da alínea b) e h), n.º 1, do artigo 232.º; da alínea b) do n.º 2 do artigo 232.º; dos artigos 234.º e 238.º; e do n.º 3 do artigo 229.º, todos do cpi.
718738	2024.01.26	2024.09.09	RIBALTA FORMOSA - LDA	PT	30	nos termos da alínea d) do n.º 3 do artigo 231.º e do n.º 3 do artigo 229.º, ambos do cpi.
721089	2024.03.04	2024.09.09	SOCIEDADE RECREATIVA BORDEIRENSE	PT	41	nos termos das alíneas b) e h) do n.º 1 do artigo 232.º; do n.º 6 do artigo 231.º; e do n.º 3 do artigo 229.º do cpi.
721717	2024.03.14	2024.09.24	QUINTA DA PACHECA SOC. AGRICOLA E TURISTICA LDA	PT	33	nos termos da alínea b), n.º 1, do artigo 232.º; 238.º; e do n.º 3 do artigo 229.º, todos do cpi.
721738	2024.03.14	2024.09.24	FBO AGRO-PECUÁRIA, UNIPessoal LDA	PT	33	nos termos da alínea b) e h), n.º 1, do artigo 232.º; 238.º; e do n.º 3 do artigo 229.º, todos do cpi.
722450	2024.03.26	2024.09.09	MARIA MADALENA VITÓRIO MOREIRA VASCONCELOS	PT	43	nos termos da alínea b), n.º 1, do artigo 232.º; 238.º; e do n.º 3 do artigo 229.º, todos do cpi.
723064	2024.04.05	2024.09.16	VEIGA FARMA UNIPessoal LDA	PT	35 44	nos termos da alínea b) e h), n.º 1, do artigo 232.º; 238.º; e do n.º 3 do artigo 229.º, todos do cpi.
723237	2024.04.09	2024.09.25	ANA LUÍSA AFONSO DE CARVALHO	PT	35 42	arts. 209.º, n.º 1, al. a); 231.º, n.º 1, al.b); 229.º, n.º 5 cpi 2018
723474	2024.04.12	2024.09.25	PCI - PARAMÉDICOS DE CATÁSTROFE INTERNACIONAL - ONGD	PT	39 44	arts. 209.º n.º 1 al. a); 231.º n.º 1 al. b) e 229.º n.º 5 do cpi
723487	2024.04.12	2024.09.25	EAT THAI CRAFT BAR RESTAURAÇÃO TIPICA THAILANDESA, UNIPessoal LDA	PT	43	arts. 209.º n.º 1 al. a); 231.º n.º 1 al. b) e 229.º n.º 5 do cpi
723501	2024.04.12	2024.09.25	JOSÉ EDUARDO MANTA DA FONSECA	PT	35	arts. 232.º n.º 1 al. b) e 229.º n.º 5 do cpi
723504	2024.04.12	2024.09.25	PEDRO TEIXEIRA	PT	43	arts. 232.º n.º 1 al. b) e 229.º n.º 5 do

Processo	Data do pedido	Data da recusa	Nome do 1º requerente/titular	País resid.	Classes (Nice)	Observações
723506	2024.04.12	2024.09.25	ISABEL MARIA DOS SANTOS LANÇA DO Ó FERREIRA DA MATTA	PT	44	cpi arts. 232.º n.º 1 al. b) e 229.º n.º 5 do
723556	2024.04.12	2024.09.25	MUNDO SIMPÁTICO - DROGARIA E BRICOLAGE, UNIPESSOAL, LDA	PT	19	cpi arts. 232.º n.º 1 al. b) e 229.º n.º 8 do
723598	2024.04.15	2024.09.25	FILIFE TEIXEIRA NUNES	PT	42	cpi arts. 232.º n.º 1 al. b) e 229.º n.º 8 do
723648	2024.04.15	2024.09.25	CIDALIA DE JESUS BARROS FERREIRA	PT	09 35	cpi arts. 232.º n.º 1 al. b) e 229.º n.º 8 do
723763	2024.04.17	2024.09.25	ALBERTO ANTÓNIO FERREIRA CRUZ	PT	30	cpi arts. 209.º, n.º 1, al. c); 231.º, n.º 1, al.c); 229.º, n.º 5 cpi 2018

Renovações

N.ºs 193 171, 199 936, 215 074, 234 309, 293 393, 294 160, 295 768, 295 769, 297 318, 368 730, 374 620, 376 119, 378 693, 380 227, 520 812, 525 557, 528 294, 531 675, 532 327, 532 577, 532 673, 532 692, 532 783, 533 137, 534 424, 534 699, 535 810, 536 286, 538 463, 539 000, 539 830, 540 083 e 540 853.

Caducidades por falta de pagamento de taxa

Processo	Data do registo	Data da caducidade	Nome do 1º requerente/titular	País resid.	Observações
166803	1974.03.20	2024.09.20	CUMBERLAND PACKING CORP.	US	
498782	2014.03.20	2024.09.20	MARIA LUCILIA MARTINS VIEIRA	PT	
499549	2014.03.20	2024.09.20	WSB WORLD SOFT DRINKS LIMITED	VG	
523332	2014.03.20	2024.09.20	PEDRO MIGUEL DE ALMEIDA RIBEIRO ESCOBAR HENRIQUES	PT	
523355	2014.03.20	2024.09.20	PAULO MOISÉS PEREIRA SOARES	PT	
523376	2014.03.20	2024.09.20	JOSÉ COELHO GORGULHO	PT	
523383	2014.03.20	2024.09.20	CARLOS MANUEL PENAS GENS	PT	
523410	2014.03.20	2024.09.20	BIOSKY, LDA.	PT	
523413	2014.03.20	2024.09.20	ISABEL MATEU LOPES MENDES	PT	
523417	2014.03.20	2024.09.20	JOSÉ GABRIEL DE FRIAS E GOUVEIA CABRAL	PT	
523418	2014.03.20	2024.09.20	LUÍS MIGUEL MONTEIRO DA SILVA FRASCO	PT	
523420	2014.03.20	2024.09.20	CATARINA LOURENÇO MACHADO COSTA	PT	
523421	2014.03.20	2024.09.20	MARIA FERNANDA DA FONSECA ANDRADE CORREIA	PT	
523423	2014.03.20	2024.09.20	NUNO FILIPE NORTON PINTO TEIXEIRA	PT	
523428	2014.03.20	2024.09.20	ISABEL DAS NEVES	PT	
523431	2014.03.20	2024.09.20	ANA CARDANTE & CLÁUDIA CARDANTE, LDA.	PT	
523438	2014.03.20	2024.09.20	NUTRASANUS, LDA.	PT	
523444	2014.03.20	2024.09.20	JUST NEWS - EDIÇÃO DE PUBLICAÇÕES, LDA.	PT	
523454	2014.03.20	2024.09.20	INTERCONTINENTAL GREAT BRANDS LLC	US	
523456	2014.03.20	2024.09.20	SUSETE DA CONCEIÇÃO DE LIMA MÁLIA	PT	
523458	2014.03.20	2024.09.20	TIAGO NUNO ARAÚJO DO VALE MOREIRA	PT	
523459	2014.03.20	2024.09.20	PATRICIA DIAS SANCHO	PT	
523461	2014.03.20	2024.09.20	ARMANDO FERREIRA SANTOS	PT	
523462	2014.03.20	2024.09.20	IUZ TECHNOLOGIES, LDA.	PT	
523466	2014.03.20	2024.09.20	ALEXANDRA GONÇALVES SIGORELHO	PT	
523468	2014.03.20	2024.09.20	AGINCOURT 2008, S.L.	ES	
523470	2014.03.20	2024.09.20	ASSOCIAÇÃO NACIONAL DE EMPRESAS DE BEBIDAS ESPIRITUOSAS	PT	
523534	2014.03.20	2024.09.20	VIDALTEC, LDA.	PT	
701876	2023.09.11	2024.09.20	ARKANUM M&A SA	CH	
702884	2023.09.13	2024.09.20	DIOGO FILIPE TEIXEIRA BARBOSA	PT	
704791	2023.09.15	2024.09.20	CARLA DANIELLY MORAES GONÇALVES AMARAL	PT	
706032	2023.09.15	2024.09.20	EIXOBASIS LDA	PT	
706325	2023.09.15	2024.09.20	ORBISCONSEQUENCE - LDA	PT	
706496	2023.09.15	2024.09.20	ARLINDO MANUEL SOARES DA SILVA	PT	
706548	2023.09.15	2024.09.20	WUNIH, LDA	PT	
706552	2023.09.15	2024.09.20	JOANA ISABEL PISSARRA PRETO	PT	
706577	2023.09.15	2024.09.20	CRYSTALGREEN-LDA	RU	
706622	2023.09.15	2024.09.20	ANABELA CARVALHO OLIVEIRA	PT	
706632	2023.09.15	2024.09.20	SUÉLI PINTO DOS SANTOS ALVES CARRIÇO	PT	
706641	2023.09.15	2024.09.20	GONÇALO MARIA DE FIGUEIREDO BARROS, UNIPESSOAL LDA	PT	
706642	2023.09.15	2024.09.20	CJBS.LDA	PT	
706650	2023.09.15	2024.09.20	PEDRO ALEXANDRE CRISTINO SILVA	PT	

Averbamentos**Transmissões**

Processo	Data do averbamento	Antigo requerente/titular	País resid.	Atual requerente/titular	País resid.	Observações
396551	2024.09.20	ANTÓNIO CELESTINO PEREIRA CALISTO DOS SANTOS	PT	SERVOPTIC SERVIÇOS ÓTICOS LDA.	PT	
397734	2024.09.20	ANTÓNIO CELESTINO PEREIRA CALISTO DOS SANTOS	PT	SERVOPTIC SERVIÇOS ÓTICOS LDA.	PT	

Outros Atos

317741. – RETIFICAÇÕES: NA PÁGINA N.º 52 DO BOLETIM N.º 2024/07/01 MAPA « OUTROS AVERBAMENTOS ART.º 29 » COLUNA « OBSERVAÇÕES » ONDE SE LÊ « PROCESSO N.º 2857/24.0T8VNG » DEVE LÊR-SE « PROCESSO 3825/24.8T8VNG ».

725172. – LIMITADA A CLASSE 9: A DISPOSITIVOS DE CONTROLO E MONITORIZAÇÃO ESPECIFICAMENTE PARA UNIDADES DE SAUNA PORTÁTEIS, EXCLUINDO SISTEMAS GERAIS DE CONTROLO DE AQUECIMENTO, DETEÇÃO E VENTILAÇÃO. LIMITADA A CLASSE 11 A: APARELHOS DE AQUECIMENTO ESPECIFICAMENTE CONCEBIDOS PARA USO EM UNIDADES DE SAUNA PORTÁTEIS, EXCLUINDO SISTEMAS DE AQUECIMENTO INDUSTRIAIS OU DOMÉSTICOS GERAIS. LIMITADA A CLASSE 44 A: SERVIÇOS DE HIGIENE E BELEZA PRESTADOS ESPECIFICAMENTE ATRAVÉS DO USO DE UNIDADES DE SAUNA PORTÁTEIS, EXCLUINDO SERVIÇOS GERAIS DE HIGIENE CORPORAL E DE BELEZA.

Requerimentos indeferidos

Processo	Número do documento	Data de apresentação	Data do despacho	Nome do titular	País resid.	Observações
660351	20064596 73	2024.09.09	2024.09.26	TOMAS JOAO VICENCIA CARDOSO BAPTISTA	PT	INDEFERIDO POR IMPOSSIBILIDADE DO OBJETO

Declarações de Invalidade

Processo	Data do pedido	Data da concessão	Data da declaração de invalidade	Observações
690107 C	2022.07.31	2023.01.19	2024.09.25	ANULAÇÃO DO REGISTO: DEFERIMENTO DO PEDIDO DE ANULAÇÃO DO REGISTO DA MARCA NACIONAL N.º 690107, AO ABRIGO DOS ARTIGOS 34.º, N.º 2 E 260.º, N.º 1 DO CÓDIGO DA PROPRIEDADE INDUSTRIAL, POR SE CONSIDERAR TER SIDO INFRINGIDO, NA SUA CONCESSÃO, O DISPOSTO NO ARTIGO 232.º, N.º 1, ALÍNEA B) DO MESMO DIPLOMA.

REGISTO DE LOGÓTIPOS

Pedidos

De acordo com o artigo 286.º do Código da Propriedade Industrial, a seguir se publicam os pedidos de registo de logótipos; da data de publicação do presente aviso começa a contar-se o prazo de dois meses para a apresentação de reclamações de quem se julgar prejudicado pela eventual concessão dos mesmos, em conformidade com o artigo 17.º do mesmo Código.

(210) **57238** **LOG**
 (220) 2024.09.20
 (730) **PT JOÃO LUIS DOS SANTOS MARQUES VIEIRA**

(512) 94991 ASSOCIAÇÕES CULTURAIS E RECREATIVAS
 ASSOCIAÇÕES CULTURAIS E RECREATIVAS

(591)
 (540)



(531) 1.3.2 ; 1.7.12 ; 2.1.23 ; 7.11.10 ; 18.1.23 ; 24.1.13

(531) 11.1.2 ; 11.3.4 ; 26.1.16 ; 27.5.9 ; 27.5.25

(210) **57244** **LOG**
 (220) 2024.09.23
 (730) **PT FLOW CS, LDA**

(512) 86906 OUTRAS ACTIVIDADES DE SAÚDE HUMANA, N.E.

ATIVIDADES DE SAÚDE HUMANA, NOMEADAMENTE AS ATIVIDADES DE FISIOTERAPIA, OSTEOPATIA, PILATES CLÍNICO, DIETÉTICA, MASSAGEM, GINÁSTICA MÉDICA, TERAPIA (OCUPACIONAL, DA FALA, ETC.), QUIROPODIA, HOMEOPATIA, ACUPUNCTURA, HIPOTERAPIA, PSICOLOGIA E ATIVIDADES SIMILARES. COMÉRCIO, IMPORTAÇÃO E EXPORTAÇÃO DE EQUIPAMENTO E VESTUÁRIO DESPORTIVO, SUPLEMENTOS ALIMENTARES, BEBIDAS NÃO ALCOÓLICAS E SERVIÇOS DE SAÚDE, ESTÉTICA E NUTRIÇÃO.

(591)
 (540)



(531) 26.11.7 ; 26.11.13

(210) **57243** **LOG**
 (220) 2024.09.20
 (730) **PT ERNESTO DA SILVA OLIVEIRA**

(512) 47293 OUTRO COMÉRCIO A RETALHO DE PRODUTOS ALIMENTARES, EM ESTABELECIMENTOS ESPECIALIZADOS, N.E.
 OUTRO COM. RET.PROD. ALIMENTARES, ESTAB. ESPEC., N.E.

(591)
 (540)



(210) **57245** **LOG**
 (220) 2024.09.24
 (730) **PT SARA CAROLINA FIGUEIREDO MOLHO**
 (512) 85593 OUTRAS ACTIVIDADES EDUCATIVAS, N.E.
 CENTRO DE ESTUDOS E EXPLICAÇÕES INDIVIDUAIS.

(591) #414A37; #A8AF54; #D5A776; #FFFFFF; #566150;
#F0DEAE; #FFF3DC; #FFF9EE

(540)



(531) 3.7.5 ; 5.1.16 ; 27.1.6

Renovações

N.ºs 6 048, 30 943, 32 035, 32 062 e 32 341.

Caducidades por falta de pagamento de taxa

Processo	Data do registo	Data da caducidade	Nome do 1º requerente/titular	País resid.	Observações
30488	2014.03.20	2024.09.20	PEDRO MIGUEL TEIXEIRA DE SOUSA	PT	
30507	2014.03.20	2024.09.20	ALÉM MUNDO COMERCIALIZAÇÃO DE BRINDES, UNIPessoal, LDA.	PT	
30512	2014.03.20	2024.09.20	DANIELA MAGALHÃES COSTA	PT	
30536	2014.03.20	2024.09.20	JUST NEWS - EDIÇÃO DE PUBLICAÇÕES, LDA.	PT	
55289	2023.09.15	2024.09.20	PLANETCOURTESY, LDA	PT	

Pedidos e Avisos de Deferimento de Revalidação

Processo	Data do pedido de revalidação	Data de despacho de deferimento	Requerente / titular	Observações
28713	2024.09.11	2024.09.25	ÂNGELO MIGUEL ZORRINHO COITO FERREIRA	

AGENTES OFICIAIS DE PROPRIEDADE INDUSTRIAL

(Os Agentes Oficiais da Propriedade Industrial, como tal reconhecidos pelo Instituto Nacional da Propriedade Industrial, podem promover actos e termos do processo sem necessidade de juntar procuração).

João Mascarenhas de Vasconcelos

- Cartório: Av. Duque D'Ávila, 32-1º – 1000-141 LISBOA
- Tel.: 21 3547763 – Fax: 21 3560486
- E-mail: geral@fdnovaes.com

João Pereira da Cruz

- Cartório: Rua Vitor Cordon, 10-A – 1249-103 LISBOA
- Tel.: 21 3475020 – Fax: 21 3421885 e 21 3424583
- E-mail: joaopacruz@jpcruz.pt
- Web: www.jpereiradacruz.pt

Vitor Hugo Ramalho da Costa França

- Cartório: Av. Duque D'Ávila, 32 - 1º – 1000-141 LISBOA
- Tel.: 21 3547574 – Fax: 21 3528473 e 21 35511 03
- E-mail: costa.franca@costafranca.pt

Jorge Afonso Cruz

- Cartório: Rua Vitor Cordon , 10-A – 1249-103 LISBOA
- Tel.: 21 3475020 – Fax: 21 3421885 e 21 3424583
- E-mail: jorgeacruz@jpcruz.pt
- Web: www.jpereiradacruz.pt

Marta Burnay da Costa Pessoa Bobone

- Cartório: Travessa do Jardim à Estrela, 28 – 1350-186 LISBOA
- E-mail: bobone@zonmail.pt

Maria Silvina Vieira Pereira Ferreira

- Cartório: Av. Casal Ribeiro, 50 - 3º, 1000-093 LISBOA
- Tel.: 21 3815050 – Fax: 21 3831150/21 381 33 93
- E-mail: sferreira@clarkemodet.com.pt

Maria Eugénia Martinez

- Cartório: Rua Vitor Cordon, 10-A – 1249-103 LISBOA
- Tel.: 21 3475020 – Fax: 21 3421885 e 21 3424583
- E-mail: mariaeugeniamartinez@jpcruz.pt
- Web: www.jpereiradacruz.pt

Maria do Rosário May Pereira da Cruz

- Cartório: Av. Duque d'Ávila, 66, 7º - 1050-083 LISBOA
- Tel.: 21 387 69 61 - Fax: 21 387 75 96
- E-mail: furtado@furtado.pt

Nuno Cruz

- Cartório: Rua Vitor Cordon , 10-A – 1249-103 LISBOA
- Tel.: 21 3475020 – Fax: 21 3421885 e 21 3424583
- E-mail: nunocruz@jpcruz.pt
- Web: www.jpereiradacruz.pt

Raquel da Costa França

- Cartório: Av. Duque D'Ávila, 32 – 1º – 1000-141 LISBOA
- Tel.: 21 3547574 – Fax: 21 3528473 e 21 3551103
- E-mail: costa.franca@netcabo.pt

António José Pissarra Dias Machado

- Cartório: Av. José Gomes Ferreira, 15 – 3ºL, 1495-139 ALGÉS
- Tel.: 21 3241530 – Fax: 21 3422446 e 21 3476656
- E-mail: marcpat@agcunhaferreira.pt
- Web: www.agcunhaferreira.pt

José Eduardo de Sampaio

- Cartório: Rua do Salitre, 195 – 1269-063 LISBOA
- Tel.: 21 3841300 – Fax: 21 3875775
- E-mail: jedc@jedc.pt
- Web: www.jedc.pt

João Carlos Sardiña de Barros

- Cartório: Rua Rodrigo da Fonseca, 72 – 3º Esq. - 1250-193 LISBOA
- Tel.: 213863466
- E-mail: gmr@magalhaes-adv.pt

Isabel Carvalho Franco

- Cartório: Rua do Salitre, 195 – 1269-063 LISBOA
- Tel.: 21 3841300 – Fax: 21 3875775
- E-mail: isabel.franco@jedc.pt
- Web: www.jedc.pt

Álvaro Albano Duarte Catana

- Cartório: Avenida Marquês de Tomar, 44 - 6º - 1069 - 229 LISBOA
- Tel.: 217 613 490 – Fax: 217 613 499
- E-mail: alvaro.duarte@aduarateassoc.com
- Web: www.aduarateassoc.com

José Eduardo Dinis de Carvalho

- Cartório: Rua do Salitre, 195 – 1269-063 LISBOA
- Tel.: 21 3841300 – Fax: 21 3875775
- E-mail: jedc@jedc.pt
- Web: www.jedc.pt

Fernando António Ferreira Magno

- Cartório: Av. José Gomes Ferreira, 15 – 3ºL, 1495-139 ALGÉS
- Tel.: 21 3241530 – Fax: 21 3422446 e 21 3476656
- E-mail: marcpat@agcunhaferreira.pt
- Web: www.agcunhaferreira.pt

António Côte-Real

- Cartório: Av. 5 de Outubro, 16, 2º Esq. - 1050-056 LISBOA
- Tel.: 21 7801963
- E-mail: sgcr@sgcr.pt

José Luís Arnaut

- Cartório: Rua Castilho, 50, 1250-071 LISBOA
- Tel.: 21 0958100 – Fax: 21 0958155
- E-mail: jarnaut@rpa.pt

José Motta Veiga

- Cartório: Rua João Penha, 10 – 1250-131 LISBOA
- Tel.: 21 3882659 e 21 3841120 – Fax: 21 3873752
- E-mail: mottaveiga@mail.telepac.pt
- Web: www.marcaonline.pt

Pedro da Silva Alves Moreira

- Cartório: Rua Tomás Ribeiro, nº 45 – 2º Andar, 1050-225 LISBOA
- Tel.: 210545500 – Fax: 21 3978754
- E-mail: pedro.moreira@rcf.pt
- Web: www.rcf.pt

João Luís Garcia

- Cartório: Av. 5 de Outubro, 16, 2º Esq. - 1050-056 LISBOA
- Tel.: 21 7801963
- E-mail: sgcr@sgcr.pt

Manuel António Durães da Conceição Rocha

- Cartório: Lagoas Park - Edifício 7, 1º Piso – 2740-244 PORTO SALVO
- Tel.: 21 1224726
- E-mail: info.portugal@herrero.pt

Gonçalo de Magalhães Moreira Rato

- Cartório: Rua Rodrigo da Fonseca, 72 – 3º Esq, 1250-193 LISBOA
- Tel.: 21 3875201 - Fax: 21 3875200
- E-mail: gmr@magalhaes-adv.pt

José Raúl de Magalhães Simões

- Cartório: Av. 5 de Outubro, 16, 2º Esq. - 1050-056 LISBOA
- Tel.: 21 7801963
- E-mail: sgcr@sgcr.pt

Maria das Dores Marques Banheiro Meira

- Cartórios: Rua Quirino da Fonseca, 29 – 5º Esq. – 1000-251 LISBOA
e Av. Luísa Todi, 277, 2º, E-1 – 2900-452 SETÚBAL
- Tel.: 21 8436250 e 265 540240 – Fax: 21 8436251 e 265 540241
- E-mail: tecnimarca@gmail.com
- Web: www.tecnimarca.pt e www.tecnimarca.com

Martim Luís Gomes de Araújo de Arantes e Oliveira

- Cartório: Rua Tomás Ribeiro, nº 45 – 5º Esq., 1050-225 LISBOA
- Tel.: 21 3907373 – Fax: 21 3978754
- E-mail: rcf@rcf.pt

Dina Maria Martins Pereira Soares

- Cartório: Av. José Gomes Ferreira, 15 – 3ºL, 1495-139 ALGÉS
- Tel.: 21 3241530 – Fax: 21 3422446 e 21 3476656
- E-mail: marcpat@agcunhaferreira.pt
- Web: www.agcunhaferreira.pt

Carmen Cristina Martins Garcia de Pina Alcobia Galinha

- Cartório: Avenida Ressano Garcia nº 6 R/c. Esq. - 1070-237 LISBOA
- Tel.: +351 213 712 737 - Fax:+351 213 874 726
- E-mail: carmenpina@sapo.pt

Ana Maria Ferreira Pereira da Silva Veiga

- Cartório: Rua Ator Chaby Pinheiro, 5 A - 2795-060 LINDA A VELHA
- Tel.: 914930808
- E-mail: apsilvaveiga@netcabo.pt

Luís Silva Carvalho

- Cartório: Rua Vitor Cordon, 10-A, – 1249-103 LISBOA
- Tel.: 21 3475020 – Fax: 21 3421885 e 21 3424583
- E-mail: lsc@jpcruz.pt
- Web: www.jpereiradacruz.pt

Alberto Canelas

- Cartório: Rua Vitor Cordon , 10-A – 1249-103 LISBOA
- Tel.: 21 3475020 – Fax: 21 3421885 e 21 3424583
- E-mail: acanelas@jpcruz.pt
- Web: www.jpereiradacruz.pt

César Manuel de Bessa Monteiro

- Cartório: Av. Infante D. Henrique, 26 - 1149-096 LISBOA
- Tel.: 21 723 18 00 – Fax: 21 723 1899
- E-mail: bessa.monteiro@abreuadvogados.com
- Web: www.abreuadvogados.com

Paulo Alexandre Pinto Correia Rodrigues da Graça

- Cartório: Av. Almirante Reis, 104 - 5º – 1150-022 LISBOA
- Tel.: 21 8110051 – Fax: 21 8141605
- E-mail: paulo.graca-82931@advogados.oa.pt

Miguel Camargo de Sousa Eiró

- Cartório: Av. Fontes Pereira de Melo, 15 – 7º – 1050-115 LISBOA
- Tel.: 21 3160324 – Fax: 21 3150826
- E-mail: miguel.eiro@mail.telepac.pt

Elsa Maria Martins Barreiros Amaral Canhão

- Cartório: Rua Tomás Ribeiro, nº 45 – 2º Andar, 1050-225 LISBOA
- Tel.: 210545500 – Fax: 21 3978754
- E-mail: elsa.canhao@rcf.pt
- Web: www.rcf.pt

Joaquim Maria Calado Marques

- Cartório: Av. Álvares Cabral, 47 - R/C - 1250-015 LISBOA
- Tel.: 21 381 46 40 – Fax: 21 381 46 41
- E-mail: jcaladomarques@esc-advogados.pt

Ana Teresa Pulido

- Cartório: Al. D. Afonso Henriques, 72 - 6ºesq., 1000-125 LISBOA
- Tel.: 936792055
- E-mail: atp-67251@advo.oa.pt

Vera Araújo Arnaut

- Cartório: Av. Eng Duarte Pacheco, Torre 2, 9.º - Sala 3. – 1070 – 102 LISBOA
- Tel.: 21 384 01 97/8 – Fax: 21 384 01 99
- E-mail: vera.araujo@notarios.pt

Luísa Guerreiro

- Cartório: Rua Raul Proença, 3 - 2820-478 CHARNECA DA CAPARICA
- Tel: 21 821 23 47
- E-mail: luisague@netcabo.pt
- Web: www.lguerreiro.com

Olga Maria Rocha da Cruz Landim

- Cartório: Av. Casal Ribeiro, 50 - 3º, 1000-093 LISBOA
- Tel.: 21 3815050 e 21 3815054 – Fax: 21 3831150 e 21 3813393
- E-mail: info@clarkemodet.com.pt

Paulo Pelayo de Sousa

- Cartório: Rua de Sá da Bandeira, 706 – 2.º. Esq.º – 4000-432 PORTO
- Tel.: 22 2046120 – Fax: 22 2080728
- E-mail: geral@arlindodesousa.pt

Pedro Pelayo de Sousa

- Cartório: Rua de Sá da Bandeira, 706 – 2º. Esq. – 4000-432 PORTO
- Tel.: 22 2046120 – Fax: 22 2080728
- E-mail: geral@arlindodesousa.pt
- Web: www.arlindodesousa.pt

Pedro Manuel Branco da Cruz

- Cartório: Av. Duque de Loulé, 1 – 7º Esq. – 1050-085 LISBOA
- Tel.: 21 3535233 – Fax: 21 3535259
- E-mail: lex@cruzadvogados.com

Vítor Luís Ribeiro Cardoso

- Cartório: Rua Jaime Cortesão, nº 62 - 2910-538 SETÚBAL
- Tel.: 265 233 158 - TLM: 937250536 - Fax: 265 233 158
- E-mail: marcasepatentes@ribeirocardoso.com

Abel Dário Pinto de Oliveira

- Cartório: Rua Nossa Senhora de Fátima, 419 - 3º - Frente - 4050-428 PORTO
- Tel.: 22 600 80 94 e 22 016 02 04 – Fax: 22 600 80 95
- E-mail: geral@ampporto.com

Alexandra Costa Paixão

- Cartório: Av. António Augusto de Aguiar, nº 148, 4C e 5C - 1050-021 LISBOA
- Telemóvel: 919830742
- E-mail: fastfiling@fast-filing.com

Ana Bárbara Emauz de Melo Portugal de Sampaio

- Cartório: Rua do Salitre, 195 – 1269-063 LISBOA
- Tel.: 21 3841300 – Fax: 21 3875775
- E-mail: ana.sampaio@jedc.pt
- Web: www.jedc.pt

Ana Maria Gonçalves Fidalgo

- Cartório: Av. Casal Ribeiro, 50 - 3º, 1000-093 LISBOA
- Tel.: 21 3815050 – Fax: 21 3831150
- E-mail: afidalgo@clarkemodet.com.pt

Anabela Teixeira de Carvalho

- Cartório: Edifício Net - Rua de Salazares, n.º 842 - 4149-002, PORTO
- Tel.: 220028916 - Fax: 225322066
- E-mail: anabela.carvalho@patents.pt
- Web: <http://patentree.eu/>

António Jorge Mateus Andrade

- Cartório: Av. Infante D. Henrique, 26 - 1149-096 LISBOA
- Tel.: 21 7231800 - Fax: 21 7231899
- E-mail: antonio.andrade@abreuadvogados.com
- Web: www.abreuadvogados.com

Bruno Braga da Cruz

- Cartório: Rua Castilho, 67, 1º 1250-068 LISBOA
- Tel.: (+351) 213 849441 - Fax: (+351) 213 849449
- E-mail: brunobragadacruz-127791@adv.oo.pt
- Web: <https://www.glawyers.eu/>

Carla Maria Santos Pinheiro

- Cartório: Edifício Oceanus - Avenida da Boavista, 3265 - 3º andar, Escr. 3.4 – 4100-137 PORTO
- Tel.: 22 5323340 – Fax: 22 5323349
- E-mail: cpinheiro@clarkemodet.com.pt

Cláudia Pimenta Monteiro de Medina Barbosa Xara-Brasil Nogueira

- Cartório: Av. Maria Helena Vieira da Silva, 40, 1º Dto.– 1750-184 LISBOA
- Tm.: 96 297 25 10
- E-mail: cxarabrasil@gmail.com

Cristina Antónia de Almeida Carvalho

- Cartório: Av. 5 de Outubro, 16, 2º Esq - 1050-056 LISBOA
- Tel.: 217 80 19 63
- E-mail: sgcr@sgcr.pt

Filipe Teixeira Baptista

- Cartório: Edifício Heron Castilho - Rua Braamcamp, 40 – 5 E - 1250-050 LISBOA
- Tel.: 211 914 169 - Fax: 211 914 166
- E-mail: filipe.baptista@bma.com.pt
- Web: www.bma.com.pt

Gonçalo Maria Cabral da Cunha Ferreira

- Cartório: Tv do Froes 10 A – 2000-145 SANTARÉM
- Tel.: 916093424
- E-mail: goncalo@cfadvogados.com

Gonçalo Santos da Cunha de Paiva e Sousa

- Cartório: Rua dos Bacalhoeiros, 4 – 1100-070 LISBOA
- Tel.: 218 823 990– Fax: 218 823 997
- E-mail: goncalo.sousa@gastao.eu
- Web: www.gastao.eu

Inês de Carvalho Simões

- Cartório: Rua Vitor Cordon , 10-A – 1249-103 LISBOA
- Tel.: 21 3475020/30 – Fax: 21 3421885 e 21 3424583
- E-mail: inessimoes@jpcruz.pt
- Web: www.jpereiradacruz.pt

João M. Pimenta

- Cartório: Rua Vitor Cordon, 10-A – 1249-103 LISBOA
- Tel.: 21 3475020/30 – Fax: 21 3421885 e 21 3424583
- E-mail: joaopimenta@jpcruz.pt
- Web: www.jpereiradacruz.pt

João Sardinha

- Cartório: Rua Vitor Cordon , 10-A – 1249-103 LISBOA
- Tel.: 21 3475020/30 – Fax: 21 3421885 e 21 3424583
- E-mail: joaosardinha@jpcruz.pt
- Web: www.jpereiradacruz.pt

João Paulo Sena Mioludo

- Cartório: Rua Tomás Ribeiro, n.º 45 - 2º Andar, 1050-225 LISBOA
- Tel.: 963075786
- E-mail: joao.mioludo@rcf.pt
- Web: www.rcf.pt

Luís Gonçalo Moura Cavaleiro de Ferreira

- Cartório: Av. Álvares Cabral, 47, 1º – 1250-015 LISBOA
- Tel.: 213 806 530 – Fax: 213 806 531
- E-mail: cavaleiro.ferreira@leonelalves.com

Marco Alexandre Gomes da Silva Pires de Sousa

- Cartório: Rua Quinta do Monte, 96 - 1º Dtº - 4805-151 CALDAS DAS TAIPAS
- Tel. 936954610 – Fax: 253471946
- E-mail: marcopires.sousa-9680p@adv.oa.pt

Maria do Carmo Ferreira Fernandes Simões

- Cartório: Av. Duque de Ávila, 66, 7º - 1050 - 083 LISBOA
- Tel.: 21 3876961 – Fax: 21 3877596
- E-mail: furtado@furtado.pt

Maria Manuel Ramos Lucas

- Cartório: Praça de Portugal n.º. 7C - 1ºD - 2910-640 SETÚBAL
- Tel.: 265 228685 – Fax: 265 228637
- E-mail: mmlucas@marquesmarcas.com

Maria Teresa Delgado

- Cartório: Lagoas Park - Edifício 7, 1º Piso – 2740-244 PORTO SALVO
- Tel.: 21 1224726
- E-mail: tdelgado@herrero.pt

Miguel Quintans

- Cartório: Rua Castilho, 50, 1250-071 LISBOA
- Tel.: 21 0958109 – Fax: 21 0958155
- E-mail: miguel.quintans@cmsportugal.com
- Web: www.cms.law/pt

Ricardo Souto Soares Henriques

- Cartório: Av. Infante D. Henrique, 26 – 1149-096 LISBOA
- Tel.: 21 7231800 – Fax: 21 7231899
- E-mail: ricardo.henriques@abreuadvogados.com
- Web: www.abreuadvogados.com

Teresa Colaço Dias

- Cartório: Av. Duque de Ávila, 66, 7º- 1050-083 LISBOA
- Telef.: 351 21 387 69 61 - Fax: 351 21 387 75 96
- E-mail: teresa.dias@furtado.pt
- Web: www.furtado.pt

Teresa Maria Ferreira Pereira da Silva Garcia

- Cartório: R. Soldados da Índia, 72 – 1400-340 LISBOA
- Tel.: 21 3017086
- E-mail: garcia.teresa@netcabo.pt

Paulo Jorge Monteverde Plantier Saraiva Maia

- Cartório: Edifício Heron Castilho, Rua Braamcamp, 40 – 5E - 1250-050 LISBOA
- Tel.: 213 806 530 - Fax: 213 806 531
- E-mail: paulo.monteverde@bma.com.pt
- Web: www.bma.com.pt

Águeda Silva

- Cartório: Rua 4 de Outubro, 821 - 4810-485 GUIMARÃES
- E-mail: aguedasilva@gmail.com

Ana Bela Ferreira

- Cartório: Av. 5 de Outubro, 16, 2º Esq. - 1050-056 LISBOA
- Tel.: 217801963
- E-mail: sgcr@sgcr.pt
- Web: www.sgcr.pt

Margarida Martinho do Rosário

- Cartório: Rua dos Bacalhoeiros, 4 - 1100-070 LISBOA
- Tel.: 218823990 – Fax: 218823997
- E-mail: gcf@gastao.eu
- www.gastao.eu

Ana Rita Vilhena

- Cartório: Rua Vitor Cordon, 10-A – 1249-103 LISBOA
- Tel.: 21 3475020 – Fax: 21 3421885 e 21 3424583
- E-mail: anaritavilhena@jpcruz.pt
- Web: www.jpereiradacruz.pt

António Trigueiros de Aragão

- Cartório: : Rua Tomás Ribeiro, n.º 45 - 2º Andar, 1050-225 LISBOA
- Tel.: 210545500
- E-mail: ata@taglobal.pt
- Web: www.rcf.pt

Carmina Cardoso

- Cartório: Largo de São Carlos, 3 - 1200-410 LISBOA
- Tel.: 213583620 – Fax: 213159434
- E-mail: c.cardoso-183171@adv.ao.pt.

Elsa Maria Bruno Guilherme

- Cartório: Avenida da Liberdade, nº 258, 6º Andar - 1250-149 LISBOA
- Tel.: ++351 215 943 993
- E-mail: elsagui76@gmail.com

Filipe Pedro

- Cartório: Rua Varela Silva, 3 - 2º Dto. - 2730-233 BARCARENA
- E-mail: filipedro@netcabo.pt

Francisca Ferreira Pinto

- Cartório: Av. da República, 25 - 1º - 1050-186 LISBOA
- Tel.: 213821200 – Fax: 213877109
- E-mail: francisca.ferreira.pinto@garrigues.com / gcf@garrigues.com

Hugo Monteiro de Queirós

- Cartório: Av. Fontes Pereira de Melo, 43 - 1050-119 LISBOA
- Tel.: +351 213 197 311 – Tlm: +351 934 301 498
- E-mail: hugo.monteiroqueiros@plmj.pt
- Web: www.plmj.com

Isabel Bairrão

- Cartório: Rua Pedro Calmon, 7, 3.º Esquerdo, 1300-454 LISBOA
- Tel.: 926606856
- E-mail: ibairrao@gmail.com

Joana Mata

- Cartório: Rua Bernardo Lima, 3 - 1150-074 LISBOA
- Tel.: 213566400 – Fax: 213566488
- E-mail: joanamata@rsa-advogados.pt

João Jorge

- Cartório: Rua Tomás Ribeiro, nº 45 – 2º Andar, 1050-225 LISBOA
- Tel.: 210545500 – Fax: 213978754
- E-mail: joao.jorge@rcf.pt
- Web: www.rcf.pt

João Pedro Fazendeiro

- Cartório: Av. Conselheiro Fernando de Sousa, nº 19, 5º - 1070-072 LISBOA
- Tel.: 216083894
- E-mail: legal@protectidea.pt

Jorge Faustino

- Cartório: Rua Tomás Ribeiro, nº 45 – 2º Andar, 1050-225 LISBOA
- Tel.: 210545500 – Fax: 213978754
- E-mail: jorge.faustino@rcf.pt
- Web: www.rcf.pt

José de Novaes e Ataíde

- Cartório: Av. Duque D'Ávila, 32 - 1º - 1000-141 LISBOA
- Tel.: 213547763 – Fax: 213560486
- E-mail: geral@fdnovaes.com

Lídia Neves

- Cartório: Edifício Amoreiras Square, Rua Carlos Alberto da Mota Pinto, n.º 17, 2.º piso - 1070-313 LISBOA
- Tel.: 213192080
- E-mail: lneves@adcecija.pt

Lourenço de Sampaio

- Cartório: Rua do Salitre, 195 - 1269-063 LISBOA
- Tel.: 213841300 – Fax: 213875775
- E-mail: lourenco.sampaio@jedc.pt

Luís Humberto Ferreira

- Cartório: Edifício Net - Rua de Salazares, n.º 842 - 4149-002, PORTO
- Tel.: 220028916 - Fax: 225322066
- E-mail: luis.ferreira@patents.pt
- Web: <http://patentree.eu/>

Maria Joana Marques Galvão Fialho Pinto Trindade Veiga

- Cartório: Alameda dos Oceanos 41K-21, Parque das Nações, 1990-207 LISBOA
- Tel.: 213150970
- E-mail: jfpinto@inventia.com

Maria Cruz Garcia

- Cartório: Av. Casal Ribeiro, 50, 3º Andar – 1000-093 LISBOA
- Tel.: 91 145 26 59
- E-mail: inpi@clarkemodet.com.pt.
- Web: www.clarkemodet.com

Mário Castro Marques

- Cartório: Rua António Cardoso, 235, 6º Drt Frt, 4150-081 PORTO
- Tel.: 91 9107557
- E-mail: mariocastromarques@gmail.com

Marisa Coimbra

- Cartório: Rua Dom Francisco Manuel de Melo 21, 1070-085 LISBOA
- Tel.: 21 313 2000 – Fax: 21 313 2001
- E-mail: marisa.coimbra@srslegal.pt
- Web: <https://www.srslegal.pt/pt/>

Nuno Lourenço

- Cartório: Lusoworld II A25. Rua Pé de Mouro 2710-144 SINTRA
- Tel.: 21 1395721 – Fax: 21 1946681
- E-mail: nuno.lourenco@today.patents.com
- Web: www.todaypatents.com

Rodolfo Condessa

- Cartório: Rua Cidade de Rabat, 31 - 8º Esq. - 1500-159 LISBOA
- Tel.: 966712005
- E-mail: rodolfo.condessa@gmail.com

Rui Duarte Catana

- Cartório: Av. Marquês de Tomar, 44 - 6º - 1069-229 LISBOA
- Tel.: 217613490 – Fax: 217613499
- E-mail: rui.catana@aduarateassoc.com
- Web: www.aduarateassoc.com

Rui Moreira de Resende

- Cartório: Rua Bernardo Lima, 3 - 1150-074 LISBOA
- Tel.: 213566400 – Fax: 213566488
- E-mail: ruiresende@rsa-advogados.pt

Sandra Martins Pinto

- Cartório: Av da República, 1326 - 8º, S1 82 4430-192, Vila Nova de Gaia
- Tel.: 223190195
- E-mail: sandramartinspinto@gmail.com

Teresa Luísa Catarino Fernandes Gingeira Martins

- Cartório: Edifício Net - Rua de Salazares, n.º 842 - 4149-002, PORTO
- Tel.: 220028916
- E-mail: teresa.martins@patents.pt
- Web: www.patentree.eu

Vasco Stilwell d'Andrade

- Cartório: Rua Castilho, 165 - 1070-050 LISBOA
- Tel.: 213817400 – Fax: 213826629
- E-mail: vsandrade@mlgts.pt
- Web: www.mlgts.pt

Vera Correia Alves

- Cartório: Rua do Carmo, n.º 11, 2º, sala 11, 4700-309 BRAGA
- Tlm: 919285011
- E-mail: valves@sablegal.pt

Ana Sofia Dinis Chaves

- Cartório: Rua Luis Gonzaga, Edificio Phoenix Garden, 7º andar H, MACAU
- Tel.: 00853 66591201
- E-mail: chaves.anasofia@gmail.com

Ália Mohamade Amadá

- Cartório: Rua Visconde de Santarém, n.º 75B, 1000 - 286 LISBOA
- E-mail: info@amadalegal.com
- Web: www.amadalegal.com

Rita Milhões

- Cartório: Rua do Salitre, 195 - 1269-063 LISBOA
- Tel.: 351 213 841 300
- E-mail: jedc@jedc.pt

Daniel Reis Nobre

- Cartório: Alameda dos Oceanos, 41K-21, Parque das Nações – 1990-207 LISBOA
- Tel.: 213 150 970 - Fax: 213 531 352
- E-mail: portugal@inventacom.com
- Web: www.inventacom.pt

Tiago Reis Nobre

- Cartório: Alameda dos Oceanos, 41K-21, Parque das Nações – 1990-207 LISBOA
- Tel.: 213 150 970 - Fax: 213 531 352
- E-mail: portugal@inventa.com
- Web: www.inventa.pt

David Cardoso

- Cartório: Avenida Defensores de Chaves, 36, 1.º Direito, 1000-119 LISBOA
- Tel.: 218758322 – Fax: 255134816
- E-mail: dc@legalwest.eu

Ágata Pinho

- Cartório: Av. Sidónio Pais, n.º 379, Piso 1, sala 1.14, Ed. HOECHST - 4100-486 BOAVISTA, PORTO
- Tel.: 220167495 – Fax: 226092487
- E-mail: agatapinho@jpcruz.pt
- Web: www.jpereiradacruz.pt

Ana Eugénio

- Cartório: Rua António Enes 18-3D - 1050-025 LISBOA
- E-mail: aeugenio.ana@gmail.com

Ana M. Sebastião

- Cartório: Rua Vitor Cordon , 10-A – 1249-103 LISBOA
- Tel.: 21 3475020/30 – Fax: 21 3421885 e 21 3424583
- E-mail: anamsebastiao@jpcruz.pt
- Web: www.jpereiradacruz.pt

Cátia Ribeiro

- Cartório: Praça de Portugal n.º 7C - 1ºD - 2910-640 SETÚBAL
- Tel.: 265 228 685 - Fax: 265 228 637
- E-mail: catia@marquesmarcas.com
- Web: www.marquesmarcas.com

Joana Dez-Réis Grilo

- Cartório: Rua de Campolide n.º 164 D, 1070-029 LISBOA
- Tel.: 934954388
- E-mail: joana.grilo@protectdata.pt

Luís Caixinhas

- Cartório: Alameda dos Oceanos, 41K-21, Parque das Nações - 1990-207 LISBOA
- Tel.: 213 150 970 - Fax: 213 531 352
- E-mail: portugal@inventa.com
- Web: www.inventa.pt

Ricardo Abrantes

- Cartório: Taguspark, Núcleo Central 392, 2740-122 OEIRAS
- Tel.: 211119919
- E-mail: ricardo.abrantes@patents.pt
- Web: www.patentree.eu

Patrícia Marques

- Cartório: Rua Santo António n.º47B, 3ºQ - 2410-168 LEIRIA
- Tel.: 963169814
- E-mail: patriciamarqs@gmail.com

Márcia Martinho da Rosa

- Cartório: Largo Machado de Assis, Ed. Roma – 5B, 1700-116 LISBOA
- Tel.: (+351) 913997452 / (+351) 211643217
- E-mail: marcia.rosa@mmr.pt
- Web: www.mmr.pt

Madalena Barradas

- Cartório: Avenida Casal Ribeiro, 50, 3º Dto, 1000-093 LISBOA
- Tel.: 21 3815050
- E-mail: mbarradas@clarkemodet.com

Luís Teixeira

- Cartório: Rua Públia Hortênsia de Castro, nº 1, 2º A - 1500-518 LISBOA
- E-mail: teixeira.luismanuel@gmail.com

Manuel Cunha Ferreira

- Cartório: Av. José Gomes Ferreira, 15 – 3ºL, 1495-139 ALGÉS
- Tel.: 213241530 - Fax: 213476656 / 213422446
- E-mail: manuel.cunhaferreira@agcunhaferreira.pt

Ana Fazendeiro

- Cartório: Av. das Forças Armadas, nº 125 - 12º - 1600-079 LISBOA
- Tel.: 217231800 - Fax: 217231899
- E-mail: ana.fazendeiro@abreuadvogados.com

Vítor Palmela Fidalgo

- Cartório: Alameda dos Oceanos, 41K-21, Parque das Nações – 1990-207 LISBOA
- Tel.: 213 150 970 - Fax: 213 531 352
- E-mail: vfidalgo@inventacom.com
- Web: www.inventacom.pt

Sérgio Coimbra Henriques

- Cartório: Av de Berna, 30 - 3º A, 1050-148 LISBOA
- Tel.: 211 64 99 99
- E-mail: sergiocoimbrahenriques@gmail.com

Filipa Lopes Galvão

- Cartório: Rua Professor Simões Raposo, nº 5, 4º B - 1600-660 LISBOA
- E-mail: flg@dcmlittler.com

Jorge Manuel Vaz Machado

- Cartório: Edifício Oceanus - Escrit. 1.9 - Av. da Boavista 3265, 4100-137 PORTO
- Tel.: 912325395
- E-mail: jmachado@inventacom.com
- Web: www.inventacom.com

Vera Albino

- Cartório: Alameda dos Oceanos, 41K-21, Parque das Nações – 1990-207 LISBOA
- Tel.: 213 150 970 - Fax: 213 531 352
- E-mail: portugal@inventacom.com
- Web: www.inventacom.pt

Maria João Pereira

- Cartório: Av. Doutor João Canavarro 305, 1º, sl 19, 4480-668 VILA DO CONDE
- Tel.: +351 252 611 927 / +351 91 019 87 35
- E-mail: mariabaltarpereira@gmail.com

Mário Marques

- Cartório: Avenida 5 de Outubro, nº 10 - 1º - 1050-056 LISBOA
- Tel.: 216081027
- E-mail: mmarques@level-up.pt

Isaura Monteiro

- Cartório: Avenida 25 de Abril, Urbanização Solar das Palmeiras, Bloco C4, 4ºD, 8100-506 LOULÉ
- Tel.: 914164499
- E-mail: isaura.monteiro@rcf.pt

Ana Rita Remígio

- Cartório: Edifício Net, Rua de Salazares 842 - 4149-002 PORTO
- Tel.: 225322064 - Fax: 225322066
- E-mail: ana.remigio@patents.pt
- Web: www.patents.pt

Daniela Dinis

- Cartório: Rua da Fé n.º 10 Casal do Rato 1675-313 PONTINHA
- Tel.: 961294016
- E-mail: danielamdinis-456421@adv.oa.pt

Luís Pinto Monteiro

- Cartório: Av. da República, 25, 1º - 1050-186 LISBOA
- Tel.: 213821200 e 914898865
- E-mail: luis.pinto.monteiro@garrigues.com

Cláudia Freixinho Serrano

- Cartório: Rua Vitor Cordon , 10-A - 1249-103 LISBOA
- Tel.: 213475020 - Fax: 213421885
- E-mail: claudiaserrano@jpcruz.pt

David Marques

- Cartório: Avenida Cova dos Vidros, Lote 2570 - 2975-333 QUINTA DO CONDE
- E-mail: davidmtfmarques@gmail.com

Filipe Funenga

- Cartório: Postboks 9, 4068 STAVANGER NO / Rua Cidade de Ouro Preto n.º 12, Urbanização Vale da Rosa – 2910-834 SETÚBAL
- Tel.: (+47) 908 77 808
- E-mail: filipe.funenga@patent.no

Inês Monteiro Alves

- Cartório: Alameda dos Oceanos, 41K-21, Parque das Nações – 1990-207 LISBOA
- Tel.: 213150970 - Fax: 213531352
- E-mail: ialves@inventacom

Mariana Bernardino Ferreira

- Cartório: Av. Álvares Cabral, 47 - 1.º - 1250-015 LISBOA
- Tel.: 213806530 - Fax: 213806531
- E-mail: mariana.ferreira@bma.com.pt
- Web: www.bma.pt

Patrícia Lima

- Cartório: Instituto Superior Técnico, Avenida Rovisco Pais - 1049-001 LISBOA
- E-mail: patriciamlima@hotmail.com

Rita Mendonça

- Cartório: Av. 5 de Outubro, 16, 2º Esq. - 1050-056 LISBOA
- Tel.: 217 801 963
- E-mail: sgcr@sgcr.pt
- Web: www.sgcr.pt

Rui do Nascimento Gomes

- Cartório: Rua Vitor Cordon, 10-A - 1249-103 LISBOA
- Tel.: 213475020 - Fax: 213421885
- E-mail: ruigomes@jpcruz.pt
- Web: www.jpereiradacruz.p

Vasco Rosa Dias

- Cartório: Est. Beira nº 176, 5º A - 3030-173 COIMBRA
- Tel.: 963312134
- E-mail: vasco.rosa.dias@gmail.com

Joana Piriquito Santos

- Cartório: Avenida da Liberdade, 212-S/L Esquerdo, Salas 1 e 2, 1250-147 LISBOA
- Tel.: 916225520
- E-mail: jps@nlp.legal

Sónia Mota Maia

- Cartório: Alameda da Quinta de Sto. António, nº 1 - Núcleo 1 - 2º E - 1600-675 LISBOA
- Tel.: 217160190 - Fax: 213244665
- E-mail: info@ip-smm.com

Pedro Bacelar

- Cartório: Estrada da Chainha, Lote 6, Nº163 R/C - 7005-198 ÉVORA
- Tel: 266040468 e 919654760 - Fax: 266040948
- E-mail: pedro.espanca@gmail.com

Miguel Antunes de Resende

- Cartório: Avenida de São Pedro nº 31 Monte Estoril - 2765-446 ESTORIL
- Tel: 910583778
- E-mail: miguelantunesderesende@gmail.com

Luís Sommer Ribeiro

- Cartório: Rua Artilharia Um, n.º 79, 3.º direito, 1250-038 LISBOA
- E-mail: geral@saveas.pt

João Pereira Cabral

- Cartório: Alameda dos Oceanos, 41, K21, Parque das Nações - 1990-207 LISBOA
- Tel: 213150970 - Fax: 213531352
- E-mail: jcabral@inventa.com
- Web: www.inventa.pt

João Francisco Sá

- Cartório: Rua Rangel de Quadros, n.º 4 2.º drt. - 3800-072 AVEIRO
- E-mail: Joaofrancis.sa@gmail.com

Sousa Ribeiro

- Cartório: Av. Álvares Cabral, n.º 47, 1.º andar - 1250-015 LISBOA
- Tel: 213806530 - Fax: 213806531

Evangelino Marques Ribeiro

- Cartório: Praça de Portugal n.º. 7C - 1.ºD - 2910-640 SETÚBAL
- Tel: 265228685 e 932573091 - Fax: 265228637
- E-mail: marquesribeiro@marquesmarcas.com
- Web: www.marquesmarcas.com

Diogo Xavier Santos

- Cartório: Av. 5 de Outubro, 16, 2.º Esq - 1050-056 LISBOA
- Tel: 217801963
- E-mail: sgcr@sgcr.pt

Saulo Chanoca

- Cartório: Rua Artilharia Um, n.º 51, Páteo Bagatela, Edifício 1, 4.º Andar - 1250-137 LISBOA
- Tel: 211554330 e 935274353
- E-mail: schanoca@bas.pt

Lígia Gata

- Cartório: Av. Dr. Mário Moutinho, Lt 1519, 7.º Esq. - 1400-136 LISBOA
- Tel: 213011684
- E-mail: ligiajata007@gmail.com
- Web: www.megaingenium.eu

Manuel Bastos Moniz Pereira

- Cartório: Rua dos Bacalhoeiros 4, 1100-070 LISBOA
- Tel: 218823990 - Fax: 218823997
- E-mail: manuel.pereira@gastao.eu
- Web: www.gastao.eu

Ana Neves

- Cartório: Rua Dr. Bernardino Machado, n.º 30A, Vale Milhaços, 2855-437 CORROIOS
- Tel: 936256546
- E-mail: anaisabelneves@gmail.com

Ana Isabel Plácido Martins

- Cartório: Rua Feliciano de Castilho, 92, 4150-311 PORTO
- E-mail: anaplacidomartins-211561@adv.ao.pt

André Sarmento

- Cartório: Rua Damião de Góis, nº 56, 4º Andar, apt. 43, 4050-221 PORTO
- Tel: 223 751 032
- E-mail: andrevsarmento@gmail.com

Carlos Miguel Vaz Serra

- Cartório: Edifício Lumnia, Rua da Centieira, nº 61 - 5B, 1800-056 LISBOA
- Tel: 917169727
- E-mail: carlos.miguel@ascenza.rovensa.com

Leila Teixeira

- Cartório: Avenida 24, 803 - 4500-201 ESPINHO
- Tel: 935254856
- E-mail: leilateixeiraa@gmail.com

Cristina de Castro

- Cartório: Rua António Sérgio, 49 - 3º Esq. - 6300-665 GUARDA
- Tel: 965028903
- E-mail: cristinacastro@ipg.pt

Mariana Belo de Oliveira

- Cartório: Rua Domingos Ferreira Pinto Basto, nº 45, 3830 -176 ÍLHAVO - AVEIRO
- Tel: 914913442
- E-mail: marianabelooliveira@gmail.com

Natacha Batista

- Cartório: Rua 9 de Março, nº 63, Cajados - 2965-505 ÁGUAS DE MOURA
- Tel: 916187637
- E-mail: anatachabatista@gmail.com

Raquel Antunes

- Cartório: Rua dos Ilhaves 29, 2825-339 COSTA DA CAPARICA
- Tel.: 913157271
- E-mail: rgaboleiroantunes@gmail.com

Sofia Rebelo Ladeira

- Cartório: Rua Ana de Castro Osório, nº 4 - 5º B- 1500-039 LISBOA
- Tel.: 969267585
- E-mail: ladeira.sofia@gmail.com

Adriana Esteves

- Cartório: Av. Casal Ribeiro, 50 - 3ºandar – 1000-093 LISBOA
- Tel.: 213815050 – Fax: 212831150
- E-mail: aesteves@clarkemodet.com.pt

Cláudia Tomás Pedro

- Cartório: Avenida Duque de Ávila, n.º 46, 6.º – 1050-083 LISBOA
- Tel.: 213408600 Tlm: 966478360
- E-mail: cpedro@ga-p.com

Diana Pereira

- Cartório: Alameda dos Oceanos, 41, K21, Parque das Nações – 1990-207 LISBOA
- Tel.: 213150970/1 – Fax: 213531352
- E-mail: dpereira@inventacom.com

Inês Sequeira

- Cartório: Alameda dos Oceanos, 41, K21, Parque das Nações – 1990-207 LISBOA
- Tel.: 918860596
- E-mail: isequira@inventa.com

Joel David Rodrigues

- Cartório: Rua Escola do Futebol, n.º 11, 1.º dto. – 8700-258 OLHÃO
- Tel.: 961 108 500
- E-mail: jdcruzrodrigues@gmail.com

Inês Guerra

- Cartório: Av. 5 de Outubro, 16, 2º Esq. - 1050-056 LISBOA
- Tel.: 217801963
- E-mail: sgcr@sgcr.pt
- Web: www.sgcr.pt

Luísa Azevedo Soares Rodrigues

- Cartório: Rua António da Silveira, 131– 2765-300 ESTORIL
- Tel.: 914431158
- E-mail: marialuisa.rodrigues@gmail.com

Miguel Bibe

- Cartório: Alameda dos Oceanos, 41, K21, Parque das Nações– 1990-207 LISBOA
- Tel.: 918759849
- E-mail: mbibe@inventa.com

Tiago Andrade

- Cartório: Rua Vitor Cordon, 10-A – 1200-442 LISBOA
- Tel.: 213475020
- E-mail: tiagoandrade@jpcruz.pt
- Web: www.jpereiradacruz.pt

Cláudia Alexandra Maia do Couto

- Cartório: Av. Casal Ribeiro, 50 - 3º andar - 1000-093 LISBOA
- Tel: 213 815 050
- E-mail: ccouto@clarkemodet.com

Cristina Maria Sanches Simões de Faria

- Cartório: Rua António Livramento, n.º3, -5ºC 1600-371 LISBOA
- Tel: 960290166
- E-mail: csdefaria@gmail.com

Diogo de Almeida Antunes

- Cartório: Alameda dos Oceanos 41 K 21-1991-207 LISBOA
- Tel. 21 3150970 – Tlm: 925835323
- E-mail: dantunes@inventa.com

Dulce de Fátima Varandas de Almeida Andrade

- Cartório: Edifício Net - Rua de Salazares, n.º 842 - 4149-002, PORTO
- Tel.: 220028916 - Fax: 225322066
- E-mail: dulce.varandas@patents.pt
- Web: <http://patentree.eu/>

Filipa João da Gama Franco Marques Pereira

- Cartório: Rua Victor Cordon, n.º 10 - A - 1249-103 LISBOA
- Tlm.: 910075582
- E-mail: filipapereira@jpcruz.pt

Inês Duarte Tavares

- Cartório: Av. Fontes Pereira de Melo, 42, 1050-119 LISBOA
- Tel.: (+351) 213 197 322 | (+351) 938 433 217
- E-mail: ines.duartetavares@plmj.pt
- Web: www.plmj.com

Joana Alves Coelho

- Cartório: Praça General Humberto Delgado, 267 - 3º salas 1 e 2 - 4000-288 PORTO
- Tel.: 222012603 - Fax: 222012605
- E-mail: jac@sgcr.pt
- Web: www.sgcr.pt

Miguel Filipe Duarte

- Cartório: Faculdade de Medicina da Universidade de LISBOA,
Avenida Professor Egas Moniz, 1649-028 LISBOA
- Tel.: (+351) 217 999 411 - ext: 47020
- E-mail: miguel.duarte@medicina.ulisboa.pt

Vera Lúcia Faria Viola Gonçalves

- Cartório: Rua Dr. Herminio Laborinho, n.º 13 - 2500-214 CALDAS DA RAINHA
- Tel.: 914287287
- E-mail: vera.viola.goncalves@gmail.com

Diogo Frada Almeida

- Cartório: Rua Castilho n.º 165 - 1070-050 LISBOA
- Tel.: 213817400- Fax: 213826629
- E-mail: dfalmeida@mlgts.pt
- Web: www.mlgts.pt

Joana Eugénio

- Cartório: Av. Sidónio Pais 379, Ed. Hoechst, Sala 1.14 - 4100-468 PORTO
- Tel.: 220167495 / 917814970
- E-mail: joanaeugenio@jpcruz.pt

Júlia Alves Coutinho

- Cartório: Rua da Ilha Terceira, 1, 3º Direito, 1000-171 LISBOA
- E-mail: juliaalvescoutinho@gmail.com

Maria João Carapinha

- Cartório: Largo Samwell Dinis, n.º 3 - 2.º Dto.- 2820-491 ALMADA
- Tel.: 926224774
- E-mail: mariajoacarapinha@gmail.com

Margarida Rossi

- Cartório: Rua Infante D. Henrique 34 - 4780-482 SANTO TIRSO
- Tel.: 919455946
- E-mail: margarida.rossi@gmail.com

Miguel Maia

- Cartório: Edifício Net -Rua de Salazares, n.º 842 - 4149-002- PORTO
- Tel.: 220 028 916
- E-mail: miguel.maia@patents.pt
- Web: www.patentree.eu

Pedro Rebelo Tavares

- Cartório: Rua Nossa Senhora de Fátima, 177, Piso 7 - 4050-427 PORTO
- Tel.: 223715485 / 916589604 - Fax: 223723285
- E-mail: pedro.tavares@pra.pt

Sílvia Vieira

- Cartório: Edifício Net - Rua de Salazares, n.º 842 - 4149-002 PORTO
- Tel.: 220028916
- E-mail: silvia.vieira@patents.pt
- Web: www.patentree.eu

Vitor Sérgio Moreira

- Cartório: Alameda dos Oceanos, 41K, 21 - Parque das Nações - 1990-207 LISBOA
- Tel.: 213150970 - Fax: 213531352
- E-mail: vmoreira@inventia.com

Luisa Resende Castro

- Cartório: Av. Casal Ribeiro, 50 – 3ºandar- 1000-093 LISBOA
- Tel.: 213815050
- E-mail: luisarezendecastro@gmail.com

Marisol Cardoso

- Cartório: Alameda dos Oceanos 41 K-21 - 1990-207 LISBOA
- E-mail - mcardoso@inventia.com
- Tel.: 213150970

José Maria Lopes Pires Santos Quelhas

- Cartório: Av. 5 de Outubro, 16, 2º Esq - 1050-056 LISBOA
- E-mail: jmq@sgcr.pt
- Tel.: 217801963

Francisco Branco Pardal

- Cartório: Av.ª Fontes Pereira de Melo, 6, 1050-121 LISBOA
- E-mail: francisco.pardal@cuatrecasas.com
- Tel.: 213553800

Vasco Granate

- Cartório: Av.ª Fontes Pereira de Melo, 43, 1050-119 LISBOA
- E-mail: vasco.granate@plmj.pt
- Tel.: 213197303

Maria João Nunes

- Cartório: Rua Nova de Almada 29, 2640-411 – MAFRA
- E-mail: mariajoaodecamposnunes@gmail.com
- Tel.: 916219056

Beatriz Pereira da Cruz

- Cartório: Rua das Janelas Verdes. N.º 128 2º Andar, 1200-692 - LISBOA
- E-mail: beatrizpcruz@hotmail.com

Madalena Pacheco

- Cartório: Rua Tomás Ribeiro, n.º 45 - 2º Andar, 1050-225 - LISBOA
- E-mail: madalena.pacheco@rcf.pt
- Tel.: 210545512 - Fax: 213978754
- Web: www.rcf.pt

António Aragão

- Cartório: Rua Tomás Ribeiro, n.º 45 – 2º Andar, 1050-225 LISBOA
- Tel.: 210545500
- E-mail: antonio.aragao@rcf.pt
- Web: www.rcf.pt

Andreia Pereira

- Cartório: Rua Tomás Ribeiro, n.º 45 – 2º Andar, 1050-225 - LISBOA
- E-mail: andreia.pereira@rcf.pt
- Tel.: 210545500 - Fax: 213978754
- Web: www.rcf.pt

Catarina Azevedo Fernandes

- Cartório: Av.ª General Humberto Delgado, 181, 4800-158 - GUIMARÃES
- E-mail: catarinaazevedo@gamalobomelo.com
- Tel.: 253421600

Diana Andrade Sands

- Cartório: Rua Vitorino Nemésio, 107 - Rés do Chão Direito - 4050-638 PORTO
- E-mail: diana.faustino.andrade@gmail.com
- Tel.: 925585334

PROCURADORES AUTORIZADOS

(Os Procuradores Autorizados são pessoas singulares que, não sendo Agentes Oficiais da Propriedade Industrial, podem praticar actos e termos do processo, juntando, para o efeito, procuração simples e com poderes especiais para cada processo)

Artur Almeida Pinto Furtado da Luz

- Cartório: Rua da Madalena, 214 – 4º – 1100-325 LISBOA
- Tel.: 21 8870657 – Fax: 21 8879714
- E-mail: abpatentiena@mail.telepac.pt

Carlos António dos Santos Rodrigues

- Cartório: Rua da Madalena, 214 – 4º – 1100-325 LISBOA
- Tel.: 21 8870657 – Fax: 21 8879714
- E-mail: abpatentiena@mail.telepac.pt

Ruy Pelayo de Sousa

- Cartório: Rua de Sá da Bandeira, 706 – 2º Esq. – 4000-432 PORTO
- Tel.: 22 2046120 – Fax: 22 2080728
- E-mail: geral@arlindodesousa.pt
- Web: www.arlindodesousa.pt

Carmen Ferreira Furtado da Luz de Oliveira e Silva

- Cartório: Rua Sousa Martins, N.º 10 - 7º – 1050-218 LISBOA
- Tel.: 21 3876961 – Fax: 21 3877596
- E-mail: furtado.marcas@netcabo.pt

Luís Reinaldo de Oliveira e Silva

- Cartório: Rua Maria Pia, 20 - 3º Dto. – 1350-208 LISBOA
- Tel.: 21 3951814 – Fax: 21 3951842
- E-mail: publamarca@iol.pt

Carlos Eugénio Reis Nobre

- Cartório: Alameda dos Oceanos, 41K-21, Parque das Nações – 1990-207 LISBOA
- Tel.: 213 150 970 - Fax: 213 531 352
- E-mail: portugal@inventa.com
- Web: www.inventa.pt

Maria Margarida Gomes Sanches Nunes

- Cartório: Av. António José Gomes, 60 - B - 1º E, Apartado 175 – 2801-902 ALMADA
- Tel.: 21 2744129 e 21 2768069 – Fax: 21 2740012
- E-mail: guimarque@guimarque.pt

José Roger Pimenta Rodrigues

- Cartório: Praça Francisco Sá Carneiro, 3 – 4º - Apartado 2874 – 1000-159 LISBOA CODEX
- Tel. 21 8461705 – Fax 21 8478686