

# BOLETIM DA PROPRIEDADE INDUSTRIAL

Nº 2024/10/02 (191/2024) 2 de outubro de 2024

## Sumário

Aviso.....	2
Códigos .....	2
<b>PATENTES DE INVENÇÃO .....</b>	<b>6</b>
Patentes europeias vigentes em Portugal - FG4A.....	6
Caducidades por falta de pagamento de taxa - MM3A .....	7
Caducidades por falta de pagamento de taxa - Patente europeia - MM4A .....	8
Caducidades por limite de vigência - Patente europeia - MM3A.....	9
Outros Atos - Patente europeia - HK4A.....	10
<b>CERTIFICADOS COMPLEMENTARES DE PROTECÇÃO .....</b>	<b>11</b>
Caducidades por limite de vigência .....	11
<b>MODELOS DE UTILIDADE .....</b>	<b>12</b>
Pedidos - BB/CA1K.....	12
Concessões - FG4K .....	13
Caducidades por falta de pagamento de taxa - MM3K.....	14
Requerimentos indeferidos - HZ4K .....	15
<b>DESENHOS OU MODELOS .....</b>	<b>16</b>
Pedidos - BB/CA1Y.....	16
Concessões - FG4Y.....	18
Caducidades por falta de pagamento de taxa - MM4Y .....	19
<b>MODELOS INDUSTRIAIS .....</b>	<b>20</b>
Caducidades por limite de vigência - MM3L.....	20
<b>REGISTO NACIONAL DE MARCAS .....</b>	<b>21</b>
Pedidos .....	21
Concessões .....	37
Recusas.....	41
Renovações .....	42
Caducidades por falta de pagamento de taxa .....	43
Averbamentos.....	45
Outros Atos.....	46
Requerimentos indeferidos.....	47
<b>REGISTO DE LOGÓTIPOS .....</b>	<b>48</b>
Pedidos .....	48
Concessões .....	50
Recusas.....	51
Renovações .....	52
Caducidades por falta de pagamento de taxa .....	53
<b>AGENTES OFICIAIS DE PROPRIEDADE INDUSTRIAL.....</b>	<b>54</b>
<b>PROCURADORES AUTORIZADOS .....</b>	<b>75</b>

## Aviso

À matéria publicada no presente Boletim são aplicáveis as disposições do Código da Propriedade Industrial.

## Códigos

### Códigos das rubricas (St. 17 OMPI)

Títulos de propriedade industrial:

- A — Patente de invenção.
- K — Modelo de utilidade.
- L — Modelo industrial.
- Q — Desenho industrial.
- Y — Desenho ou modelo.
- 1 — Pedido não examinado.
- 3 — Pedido examinado sem pesquisa.
- 4 — Pedido examinado com pesquisa.

Publicação:

BB — Publicação de pedidos e correspondente disponibilização dos documentos ao público, para consulta ou fornecimento de cópias, a pedido.

Oposição:

CA — Fase de oposição.

Procedimento de concessão:

- FA — Desistências.
- FC — Recusas.
- FF — Concessão provisória.
- FG — Concessão; Registo; Estatuto legal; Licenças.
- GA — Transformação de pedido de título de propriedade industrial.
- PC — Transmissão.
- PD — Mudanças de identidade/sede.
- QB — Licenças concedidas e registadas.

Correções; outros:

- HK — Retificações.
- HZ — Requerimentos indeferidos.

Caducidade dos direitos de propriedade industrial:

- MA — Renúncias.
- MM — Caducidades.

Manutenção dos direitos de propriedade industrial:

- NF — Revalidações.

Outras decisões:

RL — Despachos proferidos por sentença alterando despacho anterior.

### Lista dos Códigos INID — Identificação Numérica Internacional de Dados Bibliográficos (Normas St. 9, St. 60, St. 80 OMPI)

Patentes, Modelos de Utilidade, Certificados Complementares de Proteção, Desenhos ou Modelos:

- (11) Número de pedido.
- (19) Organismo emissor, país.
- (22) Data do pedido.
- (28) Número de objetos de um pedido múltiplo.
- (30) Data, país e número de prioridade.
- (43) Data de publicação de pedido não examinado.
- (44) Data de publicação de pedido examinado.
- (51) Classificação internacional:
  - A, U — Int. Cl. 7;
  - L, Q, Y — LOC (8).
- (54) Título em português.
- (55) Reprodução fotográfica do desenho ou modelo.
- (57) Resumo e desenho da invenção/descrição do desenho ou modelo.
  - (71) Requerente, nacionalidade, profissão, morada.
  - (72) Inventor(es)/autor(es).

Marcas, Nomes e Insígnias de Estabelecimento, Logótipos, Denominações de Origem e Indicações Geográficas, Recompensas:

- (210) Número de pedido.
- (220) Data do pedido.
- (300) Data, país e número de prioridade.
- (441) Data de publicação do pedido não examinado.
- (442) Data de publicação do pedido examinado.
- (511) Lista de produtos ou serviços segundo a Classificação Internacional de Nice [NCL (8)].
- (512) Classificação Nacional e/ou lista de produtos ou serviços.
  - (531) Descrição dos elementos figurativos das marcas segundo a Classificação Internacional de Viena [CFE (5)].
  - (540) Reprodução do sinal.
  - (550) Indicação do tipo de marca
  - (551) Indicação de que a marca é coletiva, de certificação ou de associação.
  - (561) Transliteração da marca.
  - (566) Tradução da marca ou das palavras nela contidas.
  - (591) Informações de cores reivindicadas.
  - (730) Nome do requerente, nacionalidade, profissão, morada.

**Outros códigos**

MNA — Marca nacional.  
MCA — Marca Coletiva.  
MCC — Marca de Certificação ou de Garantia.  
NOM — Nome de estabelecimento.  
INS — Insígnia de estabelecimento.  
LOG — Logótipo.  
DNO — Denominação de Origem Nacional.  
DOI — Denominação de Origem Internacional.  
IGR — Indicação Geográfica.  
RCS — Recompensa.

**Lista alfabética dos códigos de países,  
organizações intergovernamentais  
e outras entidades  
(Norma St. 3 OMPI)**

AD — Andorra.  
AE — Emirados Árabes Unidos.  
AF — Afeganistão.  
AG — Antígua e Barbuda.  
AI — Anguila.  
AL — Albânia.  
AM — Arménia.  
AN — Antilhas Holandesas.  
AO — Angola.  
AP — ARIPO — Organização Regional Africana da Propriedade Industrial.  
AR — Argentina.  
AT — Áustria.  
AU — Austrália.  
AW — Aruba.  
AZ — Azerbaijão.  
BA — Bósnia-Herzegovina.  
BB — Barbados.  
BD — Bangladesh.  
BE — Bélgica.  
BF — Burquina Faso.  
BG — Bulgária.  
BH — Barém.  
BI — Burundi.  
BJ — Benin.  
BM — Bermudas.  
BN — Brunei Darussalam.  
BO — Bolívia.  
BOIP — *Office* da Propriedade Intelectual do Benelux.  
BR — Brasil.  
BS — Baamas.  
BT — Butão.  
BV — Ilha Bouvet.  
BW — Botswana.  
BY — Bielo-Rússia.  
BZ — Belize.  
CA — Canadá.  
CD — República Democrática do Congo.  
CF — República Centro-Africana.  
CG — Congo.

CH — Suíça.  
CI — Costa do Marfim.  
CK — Ilhas Cook.  
CL — Chile.  
CM — Camarões.  
CN — China.  
CO — Colômbia.  
CR — Costa Rica.  
CU — Cuba.  
CV — Cabo Verde.  
CY — Chipre.  
CZ — República Checa.  
DE — Alemanha.  
DJ — Djibuti.  
DK — Dinamarca.  
DM — Dominica.  
DO — República Dominicana.  
DZ — Argélia.  
EA — EAPO — Organização Euro-Asiática de Patentes.  
EC — Equador.  
EE — Estónia.  
EG — Egipto.  
EH — Sara Ocidental.  
EM — EUIPO — Instituto da Propriedade Intelectual da União Europeia.  
EP — IEP — Instituto Europeu de Patentes.  
ER — Eritreia.  
ES — Espanha.  
ET — Etiópia.  
FI — Finlândia.  
FJ — Fiji.  
FK — Ilhas Malvinas.  
FO — Ilhas Faroé.  
FR — França.  
GA — Gabão.  
GB — Reino Unido.  
GC — Instituto de Patentes do Conselho de Cooperação dos Estados Árabes do Golfo (GCC).  
GD — Granada.  
GE — Geórgia.  
GG — Guernsey.  
GH — Gana.  
GI — Gibraltar.  
GL — Gronelândia.  
GM — Gâmbia.  
GN — Guiné.  
GQ — Guiné Equatorial.  
GR — Grécia.  
GS — Geórgia do Sul e as ilhas Sandwich do Sul.  
GT — Guatemala.  
GW — Guiné-Bissau.  
GY — Guiana.  
HK — Hong-Kong/China.  
HN — Honduras.  
HR — Croácia.  
HT — Haiti.  
HU — Hungria.  
IB — Secretaria Internacional da Organização Mundial da Propriedade Intelectual (OMPI).  
ID — Indonésia.  
IE — Irlanda.

IL — Israel.	NZ — Nova Zelândia.
IM — Ilha de Man.	OA — OAPI — Organização Africana da Propriedade Intelectual.
IN — Índia.	OM — Omã.
IQ — Iraque.	PA — Panamá.
IR — República Islâmica do Irão.	PE — Peru.
IS — Islândia.	PG — Papua Nova Guiné.
IT — Itália.	PH — Filipinas.
JE — Jersey.	PK — Paquistão.
JM — Jamaica.	PL — Polónia.
JO — Jordânia.	PT — Portugal.
JP — Japão.	PW — Palau.
KE — Quênia.	PY — Paraguai.
KG — Quirguistão.	QA — Quatar.
KH — Camboja.	QZ — Instituto Comunitário de Variedades Vegetais (CPVO).
KI — Quiribáti.	RO — Roménia.
KM — Comores.	RS — Sérvia.
KN — S. Kitts e Nevis.	RU — Federação Russa.
KP — República Popular Democrática da Coreia.	RW — Ruanda.
KR — República da Coreia.	SA — Arábia Saudita.
KW — Koweit.	SB — Ilhas Salomão.
KY — Ilhas Caimão.	SC — Seychelles.
KZ — Cazaquistão.	SD — Sudão.
LA — República Popular Democrática do Laos.	SE — Suécia.
LB — Líbano.	SG — Singapura.
LC — Santa Lúcia.	SH — Santa Helena.
LI — Listenstaina.	SI — Eslovénia.
LK — Sri Lanka.	SK — Eslováquia.
LR — Libéria.	SL — Serra Leoa.
LS — Lesoto.	SM — São Marinho.
LT — Lituânia.	SN — Senegal.
LU — Luxemburgo.	SO — Somália.
LV — Letónia.	SR — Suriname.
LY — Líbia.	ST — São Tomé e Príncipe.
MA — Marrocos.	SV — El Salvador.
MC — Mónaco.	SY — República Árabe da Síria.
MD — República da Moldávia.	SZ — Suazilândia.
ME — Montenegro.	TC — Ilhas Turcas e Caicos.
MG — Madagáscar.	TD — Chade.
MK — Ex-República Jugoslava da Macedónia.	TG — Togo.
ML — Mali.	TH — Tailândia.
MM — Myanmar (Birmânia).	TJ — Tajiquistão.
MN — Mongólia.	TL — Timor-Leste.
MO — Macau.	TM — Turquemenistão.
MP — Ilhas Marianas do Norte.	TN — Tunísia.
MR — Mauritânia.	TO — Tonga.
MS — Montserrat.	TR — Turquia.
MT — Malta.	TT — Trinidad e Tobago.
MU — Maurícias.	TV — Tuvalu.
MV — Ilhas Maldivas.	TW — Taiwan/China.
MW — Malavi.	TZ — República Unida da Tanzânia.
MX — México.	UA — Ucrânia.
MY — Malásia.	UG — Uganda.
MZ — Moçambique.	US — Estados Unidos da América.
NA — Namíbia.	UY — Uruguai.
NE — Níger.	UZ — Uzbequistão.
NG — Nigéria.	VA — Vaticano.
NI — Nicarágua.	VC — São Vicente e Granadinas.
NL — Holanda.	VE — Venezuela.
NO — Noruega.	VG — Ilhas Virgens (GB).
NP — Nepal.	VN — Vietname.
NPI — Instituto Nórdico de Patentes.	
NR — Nauru.	

VU — Vanuatu.  
WO — OMPI — Organização Mundial da  
Propriedade Intelectual.  
WS — Samoa.  
YE — Iémen.  
YU — Jugoslávia. (1)  
ZA — África do Sul.  
ZM — Zâmbia.  
ZW — Zimbabwe.

(1) O código YU foi retirado da lista, em Novembro de 2006. Até essa data identifica a ex-Jugoslávia, a Sérvia e o Montenegro.

## PATENTES DE INVENÇÃO

### Patentes europeias vigentes em Portugal - FG4A

Processo	Início de vigência	Data do despacho	Nome do 1º requerente/titular	País resid.	Classificação principal	Observações
3194612	2014.08.22	2024.09.26	RESOLUTION BIOSCIENCE, INC.	US	<b>C12Q 1/68</b> (2017.01)	ART. 84º DO C.P.I.:
3426680	2017.03.10	2024.09.26	ADIMAB, LLC	US	<b>C07K 14/705</b> (2019.01)	ART. 84º DO C.P.I.:
3454844	2017.05.11	2024.09.20	HUYA BIOSCIENCE INTERNATIONAL LLC	US	<b>A61K 31/13</b> (2019.01)	ART. 84º DO C.P.I.:
3522905	2017.10.06	2024.09.26	IO BIOTECH APS	DK	<b>A61K 38/00</b> (2019.01)	ART. 84º DO C.P.I.:
3701956	2018.05.14	2024.09.25	H2 GLOBAL GROUP S.R.O.	CZ	<b>A61K 33/00</b> (2020.01)	ART. 84º DO C.P.I.:
3725526	2019.04.18	2024.09.26	EXENTIS KNOWLEDGE GMBH	CH	<b>B41F 15/08</b> (2020.01)	ART. 84º DO C.P.I.:
3781210	2019.04.18	2024.09.26	COMBIOXIN SA	CH	<b>A61K 47/28</b> (2021.01)	ART. 84º DO C.P.I.:
3792260	2019.05.07	2024.09.26	NIPPON SHINYAKU CO., LTD.	JP	<b>C07D 471/04</b> (2021.01)	ART. 84º DO C.P.I.:
3877499	2019.11.07	2024.09.25	AGLARIS LTD	GB	<b>C12M 1/00</b> (2021.01)	ART. 84º DO C.P.I.:
4049540	2021.09.21	2024.09.26	SKRETTING AQUACULTURE RESEARCH CENTRE AS	NO	<b>A23K 20/147</b> (2022.01)	ART. 84º DO C.P.I.:
4144941	2022.08.31	2024.09.26	LA CROISEE D.S.	FR	<b>E05B 15/02</b> (2023.01)	ART. 84º DO C.P.I.:
4153232	2021.05.24	2024.09.25	PHILOGEN S.P.A.	IT	<b>A61K 39/395</b> (2023.01)	ART. 84º DO C.P.I.:
4193080	2021.07.22	2024.09.26	HAMMELMANN GMBH	DE	<b>F16J 1/00</b> (2023.01)	ART. 84º DO C.P.I.:
4219687	2015.04.23	2024.09.25	JUNO THERAPEUTICS, INC.	US	<b>C12N 5/781</b> (2023.01)	ART. 84º DO C.P.I.:

**Caducidades por falta de pagamento de taxa - MM3A**

Processo	Início de vigência	Data da caducidade	Nome do 1º requerente/titular	País resid.	Observações
109989	2017.03.23	2024.09.23	SERSOUNOX - EQUIPAMENTOS PARA INDÚSTRIA ALIMENTAR, LDA.	PT	
117135	2021.03.23	2024.09.23	VIMÉTRICA - SERVIÇOS PARTILHADOS, LDA.	PT	
117864	2022.03.22	2024.09.23	ERUDITEGREEN LDA.	PT	

**Caducidades por falta de pagamento de taxa - Patente europeia - MM4A**

Processo	Início de vigência	Data da caducidade	Nome do 1º requerente/titular	País resid.	Observações
1888146	2006.03.21	2024.09.23	CILAG GMBH INTERNATIONAL	CH	
1890746	2006.03.21	2024.09.23	CILAG GMBH INTERNATIONAL	CH	
1893253	2006.03.23	2024.09.23	BIOSAFE S.A.	CH	
2274414	2008.03.21	2024.09.23	FONDAZIONE EDMUND MACH	IT	
2308514	2008.03.21	2024.09.23	TO-BBB HOLDING B.V.	NL	
2366415	2006.03.21	2024.09.23	CILAG GMBH INTERNATIONAL	CH	
2411246	2010.03.22	2024.09.23	BEN VAUTIER METALMECCANICA S.P.A.	PT	
2411396	2010.03.23	2024.09.23	ICHNOS SCIENCES SA	CH	
2411554	2010.03.23	2024.09.23	MONITOR COATINGS LIMITED	GB	
2419885	2010.03.22	2024.09.23	MAXON COMPUTER, INC.	US	
2502622	2012.03.22	2024.09.23	LO. LI. PHARMA S.R.L.	IT	
2650499	2013.03.22	2024.09.23	PEUGEOT CITROEN AUTOMOBILES SA	FR	
2688413	2012.03.21	2024.09.23	BAYER CROPSCIENCE AKTIENGESELLSCHAFT	DE	
2712347	2013.03.22	2024.09.23	NUOVA SIMA S.P.A.	IT	
2813740	2014.03.22	2024.09.23	CHRISTIAN MAIER GMBH & CO. KG MASCHINENFABRIK	DE	
2836786	2013.03.21	2024.09.23	CRITICAL SOLUTIONS INTERNATIONAL, INC.	US	
2975987	2014.03.21	2024.09.23	VORWERK & CO. INTERHOLDING GMBH	DE	
2976088	2014.03.21	2024.09.23	C7 SUGAR GMBH	AT	
2976089	2014.03.21	2024.09.23	C7 SUGAR GMBH	AT	
2978535	2014.03.21	2024.09.23	URBAN MINING CORP B.V.	NL	
3056124	2014.03.21	2024.09.23	VORWERK & CO. INTERHOLDING GMBH	DE	
3173727	2015.03.23	2024.09.23	MARTIN GMBH FUR UMWELT- UND ENERGIETECHNIK	DE	
3273992	2016.03.22	2024.09.23	JOUNCE THERAPEUTICS, INC.	US	
3274343	2016.03.21	2024.09.23	SYNGENTA PARTICIPATIONS AG	CH	
3274442	2016.03.23	2024.09.23	INDUSTRIAS QUÍMICAS DEL VALLÉS, S.A.	ES	
3274577	2016.03.23	2024.09.23	SUN ORBIT GMBH	DE	
3290415	2012.03.23	2024.09.23	TREVENA, INC.	US	
3432895	2017.03.23	2024.09.23	TAIPEI MEDICAL UNIVERSITY	TW	
3435271	2017.03.22	2024.09.23	ASSEMBLOGUE, INC.	JP	
3639926	2014.03.21	2024.09.23	URBAN MINING CORP B.V.	NL	
3756801	2020.03.23	2024.09.23	ZCC CUTTING TOOLS EUROPE GMBH	DE	
3768684	2019.03.22	2024.09.23	F. HOFFMANN-LA ROCHE AG	CH	



**Caducidades por limite de vigência - Patente europeia - MM3A**

Processo	Início de vigência	Data da caducidade	Nome do 1º requerente/titular	País resid.	Observações
1519076	2004.09.21	2024.09.21	PREFORMED LINE PRODUCTS (GB) LIMITED	GB	
1664061	2004.09.22	2024.09.22	GLAXOSMITHKLINE AUSTRALIA PTY LTD	AU	
1664123	2004.09.22	2024.09.22	KAMADA LTD.	IL	
1670820	2004.09.21	2024.09.21	J. CRAIG VENTER INSTITUTE, INC.	US	
1673091	2004.09.22	2024.09.22	ASTRAZENECA UK LIMITED	GB	
1791472	2004.09.23	2024.09.23	PANTARHEI BIOSCIENCE B.V.	NL	
2380985	2004.09.23	2024.09.23	UNIVERSITY OF NORTH CAROLINA AT CHAPEL HILL	US	

**Outros Atos - Patente europeia - HK4A**

**2975327.** – FASCÍCULO MODIFICADO: NOS TERMOS DO ART. 84º DO CPI, É PUBLICADA A MODIFICAÇÃO DO FASCÍCULO APÓS OPOSIÇÃO.

**CERTIFICADOS COMPLEMENTARES DE PROTECÇÃO****Caducidades por limite de vigência**

Processo	Início de vigência	Data da caducidade	Nome do 1º requerente/titular	País resid.	Observações
394	2021.02.16	2024.09.23	SUGEN, INC.	US	
452	2021.12.21	2024.09.23	GILEAD SCIENCES, INC.	US	
630	2019.09.23	2024.09.22	WYETH HOLDINGS LLC	US	

## MODELOS DE UTILIDADE

### Pedidos - BB/CA1K

A publicação dos pedidos de modelos de utilidade a seguir indicados é efetuada nos termos do disposto no artigo 131.º do Código da Propriedade Industrial; da data de publicação do presente aviso começa a contar-se o prazo de dois meses para a apresentação de reclamações de quem se julgar prejudicado pela eventual concessão dos mesmos, nos termos do artigo 17.º do mesmo Código.

- (11) **12296** (13) **U**  
(22) 2024.04.02  
(30) 2023.04.06 IT 202023000001443  
(71) **IT AVERSO S.R.L.**  
(72) **CURCIO MAURIZIO**  
(51) **Int. Cl.**  
**A47C 7/00 (2006.01)**  
(54) **MEIO DE UNIÃO APERFEIÇOADO PARA COMPONENTES DE MÓVEIS ESTOFADOS**

(28)  
(57) UM MEIO DE UNIÃO APERFEIÇOADO PARA COMPONENTES DE MÓVEIS ESTOFADOS COMPREENDE PARES DE MECANISMOS GEMELARES CONSTITUÍDOS, CADA UM DELES, POR DOIS BRAÇOS RÍGIDOS (A) E (B) ARTICULADOS UM AO OUTRO, UTILIZADOS PARA PRENDER O PRIMEIRO AO COMPONENTE A MOVIMENTAR E ARTICULANDO O SEGUNDO A UM CASQUILHO (C) PRESO À ESTRUTURA RÍGIDA (S) DO MÓVEL ESTOFADO; UM DOS BRAÇOS RÍGIDOS (B), EM UMA PARTE CONTRA O QUAL É ELASTICAMENTE PRESSIONADA UMA HASTE (M1) DA MOLA DE FORQUILHA (M) QUE FIXA O CASQUILHO (C) EM CORRESPONDÊNCIA COM UMA RANHURA TRANSVERSAL (C1), ESTÁ TORNEADO PARA PODER SER INSERIDO E EXTRAÍDO DO MÓVEL APENAS POR PRESSÃO E SEM FERRAMENTAS, BEM COMO PARA PODER DESLOCAR-SE AUTONOMAMENTE, AO LONGO DO CASQUILHO (C), PARA SUPORTAR O APOIO DE CABEÇA OU OUTRO COMPONENTE CONEXO, DURANTE A MODIFICAÇÃO DO SEU APOIO NO MÓVEL.



Figura 1

[Ver Fascículo Completo](#)

**Concessões - FG4K**

Processo	Início de vigência	Data do despacho	Nome do 1º requerente/titular	País resid.	Classificação principal	Observações
<u>12049</u>	2021.05.24	2024.09.27	CONTRATAS Y VENTAS, S.A.U. (CONVENSA)	AW	<b>E21D 13/00</b> (2006.01)	nos termos do art. 134.º, informa-se que o pedido sofreu alterações durante a fase de exame.

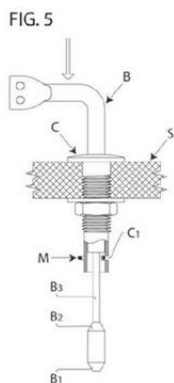
**Caducidades por falta de pagamento de taxa - MM3K**

Processo	Início de vigência	Data da caducidade	Nome do 1º requerente/titular	País resid.	Observações
12032	2021.03.22	2024.09.23	SERNIS - FORMAÇÃO E SOLUÇÕES TECNOLÓGICAS, LDA	PT	

**Requerimentos indeferidos - HZ4K**

Processo	Número do documento	Data de apresentação	Data do despacho	Nome do titular	País resid.	Observações
12246	20061028 05	2024.05.09	2024.09.27	CARTONPLAST IBERICA, S.L.U.	ES	INDEFERIDO NOS TERMOS DA ALÍNEA D) DO N.º1 DO ARTIGO 23.º DO CPI.

## DESENHOS OU MODELOS

### Pedidos - BB/CA1Y

A publicação dos pedidos de desenhos ou modelos a seguir indicados é efetuada nos termos do artigo 188.º, n.º 1; da data de publicação do presente aviso começa a contar-se o prazo de dois meses para a apresentação de reclamações de quem se julgar prejudicado pela concessão dos mesmos, de acordo com o artigo 17.º, n.º 1 do Código da Propriedade Industrial.

- (11) **7193** (12) **Y**  
(22) 2024.09.23  
(30)  
(71) **PT JOSE MIGUEL DA SILVA DIAS**  
(72) **JOSE MIGUEL DA SILVA DIAS**  
(51) **LOC (10) CL. 11-02**  
(54) **BIBELÔS; BONECOS DECORATIVOS; CENTROS DE MESA; CERÂMICAS; ESCULTURAS; ESTATUETAS; ESTÁTUAS; FIGURAS; OLARIA [ARTESANATO] MÓBILES [DECORAÇÃO]; ORNAMENTOS DE JARDINS; ORNAMENTOS DE PAREDE TROFÉUS; PORCELANA PINTADA PURAMENTE ORNAMENTAL; PORCELANA ORNAMENTAL PINTADA**  
(28) 1  
(57) (55)  
GALO GEOMETRIZADO COM FORMAS GEOMÉTRICAS SIMPLES.



Figura 1.1



Figura 1.2



Figura 1.3



Figura 1.4



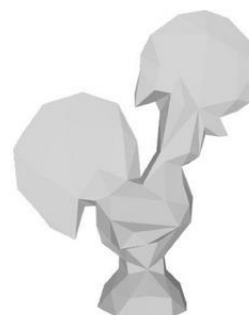

**Figura 1.5**

**Concessões - FG4Y**

Processo	Início de vigência	Data do despacho	Nome do 1º requerente/titular	País resid.	Classificação principal	Observações
7109	2024.06.03	2024.09.27	AVERMATE FIXAÇÃO E ILUMINAÇÃO PARA VIDRO, UNIPESSOAL LDA	PT	25-02	
7150	2024.06.17	2024.09.27	BIOFABICS, LDA	PT	24-02	
7152	2024.06.20	2024.09.27	CATARINA ISABEL DE MATOS GONÇALVES	PT	21-01	
7157	2024.07.03	2024.09.27	COMÉRCIO TÊXTIL ATLANTIC SUD, LDA	PT	19-08	

**Caducidades por falta de pagamento de taxa - MM4Y**

Processo	Início de vigência	Data da caducidade	Nome do 1º requerente/titular	País resid.	Observações
165	2004.03.23	2024.09.23	VERALLIA PORTUGAL, S.A.	PT	
1449	2009.03.23	2024.09.23	J. MOREIRA DA SILVA E FILHOS S.A	PT	
5886	2019.03.22	2024.09.23	FÁTIMA DO ROSÁRIO GOUVEIA GONÇALVES	PT	

**MODELOS INDUSTRIAIS****Caducidades por limite de vigência - MM3L**

Processo	Início de vigência	Data da caducidade	Nome do 1º requerente/titular	País resid.	Observações
29242	1999.09.22	2024.09.23	VIEGA TECHNOLOGY GMBH & CO. KG	DE	

## REGISTO NACIONAL DE MARCAS

### Pedidos

De acordo com o artigo 226.º do Código da Propriedade Industrial, a seguir se publicam os pedidos de registo de marcas; da data de publicação do presente aviso começa a contar-se o prazo de dois meses para a apresentação de reclamações de quem se julgar prejudicado pela eventual concessão dos mesmos, em conformidade com o artigo 17.º do mesmo Código.

- |  |                   |  |                   |
|--|-------------------|--|-------------------|
| <p>(210) <b>730432</b><br/>(220) 2024.08.21<br/>(300)<br/>(730) <b>PT TVI - TELEVISÃO INDEPENDENTE, S.A.</b><br/>(511) 41 CRIAÇÃO DE FORMATOS PARA PROGRAMAS DE TELEVISÃO; APRESENTAÇÃO DE PROGRAMAS DE TELEVISÃO; MONTAGEM DE PROGRAMAS DE TELEVISÃO; PREPARAÇÃO DE PROGRAMAS DE RÁDIO E DE TELEVISÃO; PREPARAÇÃO E PRODUÇÃO DE PROGRAMAS DE TELEVISÃO E DE RÁDIO; PRODUÇÃO DE ENTRETENIMENTO SOB A FORMA DE PROGRAMAS DE TELEVISÃO; PRODUÇÃO DE ESPETÁCULOS DE TELEVISÃO; PRODUÇÃO DE EVENTOS DESPORTIVOS PARA TELEVISÃO; PRODUÇÃO DE FILMES DE TELEVISÃO; PRODUÇÃO DE PROGRAMAS DE TELEVISÃO EDUCATIVOS; PRODUÇÃO DE PROGRAMAS DE ANIMAÇÃO PARA TELEVISÃO E TELEVISÃO POR CABO; PRODUÇÃO DE PROGRAMAS DE ENTRETENIMENTO EM TELEVISÃO; PRODUÇÃO DE PROGRAMAS DE RÁDIO, DE FILMES E DE PROGRAMAS DE TELEVISÃO; PRODUÇÃO DE PROGRAMAS DE TELEVISÃO; PRODUÇÕES DE TELEVISÃO; SERVIÇOS DE ESTÚDIO DE GRAVAÇÃO DE CINEMA, VÍDEO E TELEVISÃO; SERVIÇOS DE JORNALISMO; SERVIÇOS DE PROGRAMAÇÃO DE NOTÍCIAS PARA TRANSMISSÃO ATRAVÉS DA INTERNET; SERVIÇOS DE REPORTAGENS DE INFORMAÇÃO; PRODUÇÃO DE PODCASTS; CRIAÇÃO [ESCRITA] DE PODCASTS; FORNECIMENTO DE SERVIÇOS DE ENTRETENIMENTO ATRAVÉS DE PODCAST.</p> <p>(591) VERMELHO; CASTANHO; AMARELO.<br/>(540)</p> | <p><b>MNA</b></p> | <p>(210) <b>730700</b><br/>(220) 2024.08.27<br/>(300)<br/>(730) <b>PT IPR - INSTITUTO PORTUGUÊS DE RELOJOARIA</b><br/>(511) 14 RELÓGIOS; RELÓGIOS PEQUENOS; RELÓGIOS-PULSEIRAS; CRONÓGRAFOS [RELÓGIOS]; RELÓGIOS MECÂNICOS; RELÓGIOS AUTOMÁTICOS; RELÓGIOS DE MERGULHO; RELÓGIOS DE MERGULHADOR; RELÓGIOS DE PULSO; RELÓGIOS DE BRACELETE; RELÓGIOS EM GERAL.<br/><br/>(591)<br/>(540)</p> <div style="text-align: center;">  </div> <p>(531) 24.13.25 ; 26.11.7 ; 26.11.8</p>   | <p><b>MNA</b></p> |
| <p>(531) 2.1.1 ; 17.2.17 ; 27.3.2<br/>:</p>  | <p><b>MNA</b></p> | <p>(210) <b>731083</b><br/>(220) 2024.09.05<br/>(300)<br/>(730) <b>PT SIMÃO DE MATOS MIRA<br/>PT MIGUEL DIOGO CORREIA LOURENÇO</b><br/>(511) 14 JOALHARIA.<br/>25 VESTUÁRIO; CALÇADO.<br/>35 SERVIÇOS DE ASSISTÊNCIA, GESTÃO E ADMINISTRAÇÃO DE NEGÓCIOS; SERVIÇOS DE PUBLICIDADE, DE MARKETING E DE PROMOÇÃO; SERVIÇOS DE PUBLICIDADE, DE MARKETING E PROMOCIONAIS; SERVIÇOS DE PUBLICIDADE, DE PROMOÇÃO E DE MARKETING; ADMINISTRAÇÃO DE VENDAS; ANÁLISES DE PREÇOS; ENCOMENDAS INFORMATIZADAS DE STOCK [ESTOQUE]; FORNECIMENTO DE INFORMAÇÕES SOBRE PRODUTOS AO CONSUMIDOR ATRAVÉS DA INTERNET; MEDIAÇÃO DE ACORDOS RELATIVOS À COMPRA E VENDA DE PRODUTOS; INFORMAÇÃO SOBRE MÉTODOS DE VENDAS; ORGANIZAÇÃO DE ASSINATURAS PARA SERVIÇOS DE INTERNET; ORGANIZAÇÃO E REALIZAÇÃO DE EVENTOS COMERCIAIS; PROCESSAMENTO</p> | <p><b>MNA</b></p> |



ADMINISTRATIVO DE ENCOMENDAS; PROCESSAMENTO ADMINISTRATIVO DE ORDENS DE COMPRA; SERVIÇO AUTOMÁTICO DE EMPRESAS PARA REALIZAR NOVOS PEDIDOS DE ENCOMENDAS; PROCESSAMENTO ELETRÓNICO DE PEDIDOS; PROCESSAMENTO ADMINISTRATIVO DE RECLAMAÇÕES DE GARANTIAS; SERVIÇOS DE ADMINISTRAÇÃO COMERCIAL PARA O PROCESSAMENTO DE VENDAS FEITAS ATRAVÉS DA INTERNET; SERVIÇOS DE ENCOMENDAS ON-LINE; SERVIÇOS DE GESTÃO DE VENDAS; SERVIÇOS DE IMPORTAÇÃO E EXPORTAÇÃO; SERVIÇOS INTERMEDIÁRIOS RELATIVOS A PUBLICIDADE; SERVIÇOS DE TELEMARKETING; TRATAMENTO ADMINISTRATIVO DE PEDIDOS DE ENCOMENDA.

(591)  
(540)



(531) 26.13.25

(511) 14 JOALHARIA FEITA DE METAIS NÃO PRECIOSOS; JOALHARIA EM METAIS PRECIOSOS; ARTIGOS DE JOALHARIA REVESTIDOS DE METAIS PRECIOSOS.

(591)  
(540)



(531) 27.5.10

(210) **731992** MNA

(220) 2024.09.23

(300)

(730) **PT BORMAT - ESTRUTURAS PARA MOLDES LDA**

(511) 06 MOLDES METÁLICOS.

(591) verde; cinzento; preto

(540)



(531) 27.5.4 ; 27.5.10 ; 27.5.11 ; 27.5.17 ; 29.1.3

(210) **731873** MNA

(220) 2024.09.20

(300)

(730) **BR KAREN ALVES DA SILVA HERMANN**

(511) 30 PIPOCAS

(591)

(540)



(531) 8.7.9

(210) **732009** MNA

(220) 2024.09.23

(300)

(730) **PT OTS - ON TIME SERVICES, LDA**

(511) 39 SERVIÇOS DE TRANSITÁRIOS; LOGÍSTICA DE TRANSPORTE.

(591) (#4553A3),(#D64B5A).

(540)



(531) 1.5.1 ; 27.3.12

(210) **732018** MNA

(220) 2024.09.23

(300)

(730) **PT KENAI INVESTMENTS UNIPessoal S.A. AO OTSAN SOUSA**

(511) 43 FORNECIMENTO DE ALOJAMENTOS TEMPORÁRIOS; SERVIÇOS DE ALOJAMENTO TEMPORÁRIO; FORNECIMENTO DE ALOJAMENTO TEMPORÁRIO.

(591) PANTONE BLACK 6C; PANTONE 1355 C

(540)

(210) **731905** MNA

(220) 2024.09.20

(300)

(730) **PT DANIELA SORAIA VIEIRA E CASTRO FIGUEIREDO VASCO**



(531) 2.9.1 ; 7.1.24 ; 29.1.97

(210) **732020** MNA  
 (220) 2024.09.23  
 (300)  
 (730) **PT PATRICIA SILVA SANTOS UNIPessoal, LDA**  
 (511) 44 SERVIÇOS PRESTADOS POR SALÕES DE CABELEIREIRO E POR INSTITUTOS DE BELEZA.  
 (591)  
 (540)



(531) 27.5.4 ; 27.5.10 ; 27.99.22

(210) **732035** MNA  
 (220) 2024.09.24  
 (300)  
 (730) **PT SWEET HORIZONS LDA**  
 (511) 35 SERVIÇOS DE GESTÃO DE VENDAS.  
 (591)  
 (540)

**PRATOS & COMPANHIA**

(210) **732038** MNA  
 (220) 2024.09.24  
 (300)  
 (730) **PT TCP - ASSOCIAÇÃO PARA A PROMOÇÃO DO TURISMO NA REGIÃO CENTRO DE PORTUGAL**  
 (511) 41 ORGANIZAÇÃO DE REUNIÕES E CONFERÊNCIAS.  
 (591)  
 (540)

## COIMBRA - CENTER OF PORTUGAL CONVENTION BUREAU

(210) **732039** MNA  
 (220) 2024.09.24  
 (300)  
 (730) **PT QUANTUM LEAP, UNIPessoal, LDA.**  
 (511) 09 SOFTWARE DE TELEVISÃO EM CIRCUITO FECHADO [CCTV]; SOFTWARE DE INTELIGÊNCIA ARTIFICIAL PARA VIGILÂNCIA; GRAVADORES DE VÍDEO DIGITAIS; GRAVADORES DE VÍDEO; SOFTWARE DE PROTEÇÃO DE PRIVACIDADE; SOFTWARE DE PROTEÇÃO DE TELA DO COMPUTADOR, GRAVADO OU DESCARREGÁVEL; SOFTWARE PARA PROTEÇÃO DA PRIVACIDADE; CÂMARAS DE VÍDEO PARA VIGILÂNCIA.  
 42 PLATAFORMAS DE INTELIGÊNCIA ARTIFICIAL SOB A FORMA DE SOFTWARE COMO SERVIÇO [SAAS].  
 (591)  
 (540)

## POWER VISION

(210) **732040** MNA  
 (220) 2024.09.24  
 (300)  
 (730) **PT PAULO RENATO GODINHO DE FARIA RATO**  
**PT MARTA SOFIA DE JESUS VIEIRA FARIA DA FONSECA**  
 (511) 43 ALOJAMENTO TEMPORÁRIO.  
 (591)  
 (540)

## CASA DAS MURTAS

(210) **732041** MNA  
 (220) 2024.09.24  
 (300)  
 (730) **PT FRANCISCO PIMENTEL ABRANTES SERRA**  
 (511) 25 VESTUÁRIO; CAMISOLAS DE FUTEBOL; CAMISAS DE FUTEBOL; RÉPLICAS DE EQUIPAMENTOS DE CLUBES DE FUTEBOL.  
 28 EQUIPAMENTO DE FUTEBOL.  
 35 SERVIÇOS DE COMÉRCIO A RETALHO RELACIONADOS COM A VENDA DE VESTUÁRIO E ACESSÓRIOS DE VESTUÁRIO; SERVIÇOS DE COMÉRCIO A RETALHO ATRAVÉS DE ENCOMENDA POR CORRESPONDÊNCIA RELACIONADOS COM ACESSÓRIOS DE VESTUÁRIO; SERVIÇOS DE REPRESENTAÇÃO DE NEGÓCIOS COMERCIAIS; CONSULTORIA EMPRESARIAL.  
 36 GESTÃO DE IMÓVEIS; ARRENDAMENTO DE IMÓVEIS.  
 (591)  
 (540)

## TRIVELA FOOTBALL SHIRTS

(210) **732042** MNA  
 (220) 2024.09.24  
 (300)  
 (730) PT NELSON ALEXANDRE DA SILVA AFONSO  
 (511) 36 ADMINISTRAÇÃO DE BENS IMOBILIÁRIOS.  
 (591) C; M; Y; CM; MY; CY; CMY; K  
 (540)



**DULCIS HOME**  
 ADMINISTRAÇÃO DE CONDOMÍNIOS

(531) 3.13.1

(210) **732043** MNA  
 (220) 2024.09.24  
 (300)  
 (730) PT HOME SCALABIS - INVESTIMENTOS E MEDIAÇÃO IMOBILIÁRIA, LDA.  
 (511) 36 SERVIÇOS IMOBILIÁRIOS.  
 (591) RGB LARANJA: #de8845; RGB CASTANHO: #967049; CMYK: #C9874B; #8B6F4C  
 (540)

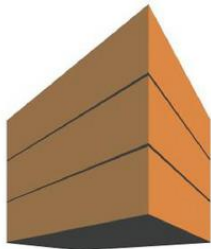

**IMOscalabis**  
 IMOBILIÁRIA

(531) 7.1.24 ; 29.1.98

(210) **732044** MNA  
 (220) 2024.09.24  
 (300)  
 (730) PT ASTERISCO AO LADO - SERVIÇOS VETERINÁRIOS LDA  
 (511) 44 SERVIÇOS VETERINÁRIOS.  
 (591)  
 (540)

**PET WAYS**

(210) **732045** MNA  
 (220) 2024.09.24  
 (300)  
 (730) PT RUI MIGUEL GONÇALVES PATRÍCIO  
 (511) 35 SERVIÇOS DE ASSISTÊNCIA, GESTÃO E ADMINISTRAÇÃO DE NEGÓCIOS.  
 36 SERVIÇOS IMOBILIÁRIOS.  
 37 EDIFICAÇÃO, CONSTRUÇÃO E DEMOLIÇÃO.  
 (591)  
 (540)

**HOMEFUSION**

(210) **732046** MNA  
 (220) 2024.09.24  
 (300)  
 (730) PT SONHOS REAIS EVENTS, LDA  
 (511) 43 SERVIÇOS DE CATERING; ORGANIZAÇÃO DE RECEÇÕES DE CASAMENTO [LOCAIS]; SERVIÇOS DE ALOJAMENTO TEMPORÁRIO; FORNECIMENTO DE INSTALAÇÕES PARA BANQUETES E EVENTOS SOCIAIS PARA OCASIÕES ESPECIAIS.  
 (591)  
 (540)



(531) 5.1.5 ; 5.1.16 ; 7.1.24

(210) **732047** MNA  
 (220) 2024.09.24  
 (300)  
 (730) PT LINA MARIA CARDOSO LOPES  
 (511) 41 PUBLICAÇÃO, RELATO E REDAÇÃO DE TEXTOS.  
 (591)  
 (540)

**MULHERES SOCIAL  
 DEMOCRATAS**



(210) 732048 MNA

(220) 2024.09.24

(300)

(730) PT MARIA NISA CAETANO PEREIRA DE ALMEIDA E PAIVA

(511) 21 ESTÁTUAS EM FAIANÇA; ESTÁTUAS EM CERÂMICA; ESTÁTUAS EM PORCELANA; ESTÁTUAS DECORATIVAS FEITAS DE PORCELANA; ESTÁTUAS DECORATIVAS FEITAS DE LOUÇA CHINESA; ESTÁTUAS DE PORCELANA, CERÂMICA, TERRACOTA OU VIDRO; ESTÁTUAS DE PORCELANA, CERÂMICA, FAIANÇA, TERRACOTA OU VIDRO; ESTÁTUAS EM PORCELANA, CERÂMICA, BARRO, TERRACOTA OU VIDRO; ESTATUETAS EM FAIANÇA; ESTATUETAS EM BARRO; ESTATUETAS DE TERRACOTA; ESTATUETAS EM CERÂMICA; ESTATUETAS EM PORCELANA; ESTATUETAS FEITAS EM TERRACOTA; ESTATUETAS EM PORCELANA FINA; ESTATUETAS FEITAS DE LOUÇA CHINESA; ESTATUETAS EM PORCELANA, CERÂMICA, BARRO, TERRACOTA OU VIDRO; ESTATUETAS DE PORCELANA, CERÂMICA, FAIANÇA, TERRACOTA OU VIDRO PARA BOLOS; UTENSÍLIOS DE MESA EM CERÂMICA; BASES PARA PRATOS [UTENSÍLIOS DE MESA]; BASES DE PRATOS [UTENSÍLIOS DE MESA]; UTENSÍLIOS DE MESA, COZINHA E RECIPIENTES; DISPENSADORES PARA SAL; FRASCOS DISPENSADORES DE SABONETE; DISPENSADORES DE FIO DENTAL; DISPENSADORES DE PALHINHAS; TERMOS DISPENSADORES DE COZINHA [NÃO EM METAIS PRECIOSOS]; DISPENSADORES ELETRÔNICOS DE ALIMENTO PARA ANIMAIS DE ESTIMAÇÃO; DISPENSADORES PESSOAIS DE COMPRIMIDOS OU CÁPSULAS PARA USO DOMÉSTICO; DISPENSADORES DE ALIMENTO PARA ANIMAIS DE ESTIMAÇÃO ATIVADOS PELOS PRÓPRIOS; LAVATÓRIOS (RECETÁCULOS); JARROS PARA LAVATÓRIOS; PORTA-ESCOVAS PARA LAVATÓRIOS; LAVATÓRIOS DE CASA DE BANHO [RECETÁCULOS]; LAVATÓRIOS [BACIAS, NÃO SENDO PARTES DE INSTALAÇÕES SANITÁRIAS]; SABONETEIRAS; SABONETEIRAS [SUPORTES]; SABONETEIRAS [CAIXAS]; SABONETEIRAS DE PAREDE; SUPORTE PARA COPOS; SUPORTES PARA PANEAS; SUPORTES PARA ESCOVAS; SUPORTES DE COPOS; SUPORTES PARA GARRAFAS; SUPORTES PARA TAÇAS; SUPORTES PARA COPOS; SUPORTES PARA GUARDANAPOS; SUPORTES PARA COLHERES; SUPORTES PARA TOALHAS; SUPORTES PARA GRELHADORES; SUPORTES PARA PRESUNTOS; SUPORTES PARA QUEQUES; SUPORTES PARA TORRADAS; SUPORTES PARA FACAS; SUPORTES PARA PRATOS; SUPORTES PARA EMENTAS; SUPORTES PARA BOLOS; SUPORTES PARA CANECAS; SUPORTES PARA GRELHAS; SUPORTES PARA CHAMPÔ; SUPORTES PARA COSMÉTICOS; SUPORTES PARA SABÃO; SUPORTES PARA FLORES; SUPORTES PARA ESPONJA; SUPORTES DE SECAR LOUÇA; SUPORTES PARA PAPEL HIGIÊNICO; SUPORTES PARA SECAR ROUPA; SUPORTES PARA VELAS LUMINÁRIAS; SUPORTE PARA PINCÉIS DA BARBA; SUPORTE PARA TÁBUA DE COZINHA; JARROS PARA SUPORTE DE VELAS; SUPORTES PARA RAMOS DE FLORES; SUPORTES PARA BULES DE CHÁ; SUPORTES PARA ESCOVAS DE PIAÇABA; SUPORTES EM ABÓBODA PARA BOLOS; SUPORTES PARA PLANTAS [ARRANJOS FLORAIS]; SUPORTES PARA ESCOVAS DE DENTES; SUPORTES NÃO METÁLICOS PARA BOLOS; SUPORTES PARA VASOS DE FLORES; SUPORTES PARA ESPONJAS DE MAQUILHAGEM; SUPORTES

PARA SACOS DE CHÁ; SUPORTES PARA PAUS DE INCENSO; VASILHAS; VASILHAS DE BARRO; CERÂMICA; CERÂMICAS; PLACAS EM CERÂMICA; CERÂMICA EM BARRO; MEALHEIROS EM CERÂMICA; BAIXELAS EM CERÂMICA; TAÇAS EM CERÂMICA; CAIXAS EM CERÂMICA; CAIXAS DE CERÂMICA; ORNAMENTOS EM CERÂMICA; FLOREIRAS EM CERÂMICA; CANECAS EM CERÂMICA; CERÂMICAS PARA USO DOMÉSTICO; FIGURINHAS FEITAS DE CERÂMICA; CAIXAS EM CERÂMICA CHINESA; VASOS DE CHÃO EM CERÂMICA; CAIXAS PARA MOEDAS DE CERÂMICA; TANGSANCAI (ARTIGOS EM CERÂMICA VIDRADA TRICROMÁTICA); ARTIGOS EM CERÂMICA PARA A COZINHA; SERVIÇOS DE CAFÉ EM CERÂMICA; BUSTOS EM PORCELANA, CERÂMICA, TERRACOTA OU VIDRO; OBRAS DE ARTE MURAL EM 3D DE CERÂMICA; TROFÉUS EM PORCELANA, CERÂMICA, FAIANÇA, TERRACOTA OU VIDRO; TAÇAS (TROFÉUS) EM PORCELANA, CERÂMICA, TERRACOTA OU VIDRO; BUSTOS EM PORCELANA, CERÂMICA, BARRO, TERRACOTA OU VIDRO; TAÇAS ESTATUÁRIAS COMEMORATIVAS EM PORCELANA, CERÂMICA, FAIANÇA, TERRACOTA OU VIDRO; OBJETOS DE ARTE EM PORCELANA, CERÂMICA, BARRO, TERRACOTA OU VIDRO; TAMPAS DE CAIXAS PARA LENÇOS DE PAPEL, EM CERÂMICA; OBJETOS DE ARTE EM PORCELANA, CERÂMICA, TERRACOTA OU VIDRO; OBRAS DE ARTE E DECORAÇÕES, INCLUINDO ESCULTURAS, FEITAS SOBRETUDO DE CERÂMICA OU DE VIDRO, OU DE SEUS SUBSTITUTOS; FIGURAS DECORATIVAS DE PORCELANA, CERÂMICA, BARRO, TERRACOTA OU VIDRO PARA BOLOS; ARGOLAS PARA GUARDANAPOS; VARÕES E ARGOLAS PARA TOALHAS; ARGOLAS PARA TOALHAS, NÃO EM METAIS PRECIOSOS; ARGOLAS DE GUARDANAPO, NÃO EM METAIS PRECIOSOS; COADORES DE CHÁ; CHÁVENAS DE CHÁ; CHÁVENAS DE CAFÉ; CHÁVENAS PARA BEBER; CHÁVENAS EM PORCELANA FINA; CHÁVENAS COM PAREDE DUPLA; CONJUNTOS DE CHÁVENAS DE CAFÉ COMPOSTOS POR CHÁVENAS E PIRES; CHÁVENAS [NÃO SENDO EM METAIS PRECIOSOS]; CANECAS; CANECAS PARA CERVEJA; CANECAS DE CERVEJA; CANECAS PARA CAFÉ; CANECAS DE BARRO; CANECAS DE FAIANÇA; CANECAS DE VIAGEM; CANECAS, NÃO EM METAIS PRECIOSOS; CANECAS FEITAS DE MATERIAIS CERÂMICOS; CANECAS DE BARRO PARA CERVEJA; COPOS (CANECAS) PARA BEBIDAS; TAÇAS E CANECAS; PRATOS; PRATOS DECORATIVOS; JARRAS; JARRAS DE CERVEJA; JARRAS PARA BEBER CERVEJA; VASOS; VASOS PARA FLORES; VASOS PARA PLANTAS; FLORES (VASOS PARA -); VASOS PARA REBENTOS; VASOS DE CHÃO; JARROS; JARROS PEQUENOS; JARROS PARA LEITE; JARROS PARA BISCOITOS; JARROS PARA XAROPES; JARROS PARA UTENSÍLIO; JARROS PARA VINHO; JARROS PARA SERVIR ÁGUA OU VINHO; JARROS, NÃO EM METAIS PRECIOSOS; JARROS PARA NATAS.

41 CURSOS EDUCATIVOS RELACIONADOS COM DESIGN; FORMAÇÃO NO DOMÍNIO DO DESIGN; WORKSHOPS DE FORMAÇÃO; WORKSHOPS PARA FINS CULTURAIS; WORKSHOPS PARA FINS RECREATIVOS; WORKSHOPS PARA FINS EDUCATIVOS; ORGANIZAÇÃO E REALIZAÇÃO DE WORKSHOPS; ORGANIZAÇÃO DE WORKSHOPS E SEMINÁRIOS; DIREÇÃO DE CURSOS, SEMINÁRIOS E WORKSHOPS; ORGANIZAÇÃO E DIREÇÃO DE WORKSHOPS DE FORMAÇÃO; PREPARAÇÃO, DIREÇÃO E ORGANIZAÇÃO DE WORKSHOPS [FORMAÇÃO]; ORGANIZAÇÃO DE WORKSHOPS PROFISSIONAIS E CURSOS DE FORMAÇÃO; ORGANIZAÇÃO E REALIZAÇÃO DE SEMINÁRIOS E WORKSHOPS [FORMAÇÃO]; ORGANIZAÇÃO E DIREÇÃO DE CURSOS PRÁTICOS DE FORMAÇÃO

[WORKSHOPS]; SERVIÇOS DE INFORMAÇÃO E CONSULTORIA EM MATÉRIA DE PREPARAÇÃO, CELEBRAÇÃO E ORGANIZAÇÃO DE WORKSHOPS [FORMAÇÃO]; FORMAÇÃO; FORMAÇÃO PRÁTICA; AÇÕES DE FORMAÇÃO.

- 42 DESIGN INDUSTRIAL; DESIGN GRÁFICO; DESIGN VISUAL; DESIGN DE MARCAS; DESIGN DE JOIAS; SERVIÇOS DE DESIGN; DESIGN DE INTERIORES; DESIGN DE MOBILIÁRIO; DESIGN DE PROTÓTIPOS; DESIGN DE ESCULTURAS; DESIGN DE PRODUTOS; DESIGN DE NOVOS PRODUTOS; DESIGN DE MOLDES; DESIGN DE EMBALAGENS; DESIGN DE ARTES GRÁFICAS; DESIGN DE ARTE GRÁFICA; SERVIÇOS DE DESIGN GRÁFICO; DESIGN E DESIGN GRÁFICO PARA A CRIAÇÃO DE WEBSITES; SERVIÇOS DE DESIGN CUSTOMIZADO; DESIGN DE ILUMINAÇÃO PAISAGÍSTICA; DESIGN DE ESTRUTURAS ORNAMENTAIS; DESIGN DE ILUSTRAÇÕES GRÁFICAS; DESIGN DE ACESSÓRIOS DE MODA; DESIGN DE EMBALAGENS PARA TERCEIROS; PLANEAMENTO [DESIGN] DE ESPAÇOS INTERIORES; SERVIÇOS DE DESIGN PARA EXPOSIÇÕES; SERVIÇOS DE DESIGN DE JOALHARIA; SERVIÇOS DE DESIGN DE PRODUTOS; DESIGN DE JOGOS DE TABULEIRO; DESIGN DE DECORAÇÃO DE INTERIORES; SERVIÇOS DE DESIGN DE WEBSITES.

(591)

(540)

## NU CERÂMICA

(210) **732049**

MNA

(220) 2024.09.24

(300)

(730) **PT RENGEDU II, LDA**

- (511) 43 SERVIÇOS HOTELEIROS; ALOJAMENTO TEMPORÁRIO; ALUGUER TEMPORÁRIO DE QUARTOS; ALUGUER DE ALOJAMENTOS PARA FÉRIAS; DISPONIBILIZAÇÃO DE ACOMODAÇÕES PARA ALOJAMENTO TEMPORÁRIO; DISPONIBILIZAÇÃO DE ALOJAMENTO EM HOTÉIS E MOTÉIS; DISPONIBILIZAÇÃO DE ALOJAMENTO TEMPORÁRIO PARA HÓSPEDES; DISPONIBILIZAÇÃO DE SERVIÇOS DE HOTEL E MOTEL; FORNECIMENTO DE ALOJAMENTO EM HOTÉIS; ORGANIZAÇÃO DE ALOJAMENTO EM HOTÉIS; ORGANIZAÇÃO DE ALOJAMENTO TURÍSTICO; SERVIÇOS DE ALOJAMENTO HOTELEIRO; SERVIÇOS DE HOTÉIS; FORNECIMENTO DE ALOJAMENTO TEMPORÁRIO; SERVIÇOS DE ALOJAMENTO; SERVIÇOS DE ALOJAMENTO TEMPORÁRIO; SERVIÇOS DE ALOJAMENTOS PARA FÉRIAS; RESERVA DE ALOJAMENTO TEMPORÁRIO; RESERVA DE ALOJAMENTO TEMPORÁRIO VIA INTERNET; RESERVA DE QUARTOS; RESERVA DE QUARTOS PARA VIAJANTES; SERVIÇOS DE RESERVA DE QUARTOS; SERVIÇOS DE RESERVA DE QUARTOS DE HOTEL; SERVIÇOS DE RESERVA DE HOTEL; SERVIÇOS DE RESERVAS DE QUARTOS DE HOTEL; SERVIÇOS PARA MARCAÇÃO DE ALOJAMENTO; SERVIÇOS DE RESERVAS PARA ALOJAMENTO; SERVIÇOS PARA RESERVA DE ALOJAMENTO DE FÉRIAS.

(591) PRETO; DOURADO

(540)

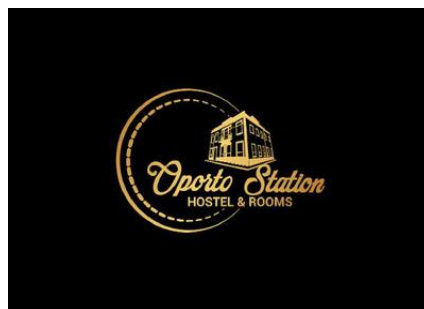

(531) 7.1.24 ; 26.1.4 ; 26.11.14 ; 29.1.97

(210) **732050**

MNA

(220) 2024.09.24

(300)

(730) **US FERNANDA LOPES DA SILVA**

(511) 36 SERVIÇOS IMOBILIÁRIOS.

(591)

(540)



(531) 1.3.2 ; 7.3.11 ; 27.3.15 ; 27.5.10

(210) **732051**

MNA

(220) 2024.09.24

(300)

(730) **PT QUANTUM LEAP, UNIPESSOAL, LDA.**

(511) 09 SENSORES PARA ALARMES; CADEADOS INTELIGENTES PARA PORTAS.

42 SOFTWARE COMO SERVIÇO [SAAS]; PLATAFORMAS DE INTELIGÊNCIA ARTIFICIAL SOB A FORMA DE SOFTWARE COMO SERVIÇO [SAAS]; SERVIÇOS DE SOFTWARE COMO SERVIÇO [SAAS] QUE INCLUEM SOFTWARE PARA APRENDIZAGEM AUTOMÁTICA. APRENDIZAGEM PROFUNDA E REDES NEURONAS PROFUNDAS.

(591)

(540)

## SAFEGUARD

(210) **732052**

MNA

(220) 2024.09.24

(300)

(730) **PT QUANTUM LEAP, UNIPESSOAL, LDA.**

(511) 09 SENSORES; SENSORES DE PROXIMIDADE; SENSORES DE VIBRAÇÃO; SENSORES DE MOVIMENTO; SENSORES PARA ALARMES.

(591)  
(540)

**WALLGUARD**

(210) **732053** MNA  
(220) 2024.09.24  
(300)  
(730) **PT JOANA CATARINA VALENTE PINTO**  
(511) 35 CONSULTORIA EMPRESARIAL.  
45 SERVIÇOS DE ADVOCACIA LEGAL.

(591)  
(540)



(531) 17.3.2

(210) **732057** MNA  
(220) 2024.09.24  
(300)  
(730) **PT ANA CARINA DA SILVA RUA ATABÃO**  
(511) 03 PRODUTOS PARA TRATAMENTO (LIMPEZA, ETC.)  
DE ANIMAIS.  
43 HOTÉIS PARA ANIMAIS; ALOJAMENTO  
TEMPORÁRIO PARA ANIMAIS.  
44 CUIDADOS PARA ANIMAIS.

(591)  
(540)

**TIANAPETS**

(210) **732058** MNA  
(220) 2024.09.24  
(300)  
(730) **PT ANA CRISTINA RIBEIRO SIMÕES  
TORRES**  
(511) 33 BEBIDAS ALCOÓLICAS (EXCLUINDO CERVEJA);  
PREPARAÇÕES ALCOÓLICAS PARA FAZER  
BEBIDAS; BEBIDAS APERITIVAS; BEBIDAS COM  
BAIXO TEOR ALCOÓLICO; LICORES; VINHOS.

(591)  
(540)



(531) 2.9.1

(210) **732059** MNA  
(220) 2024.09.24  
(300)  
(730) **PT MILIGRAMA COMUNICAÇÃO EM  
SAÚDE UNIPESSOAL LDA**  
(511) 41 PUBLICAÇÃO, RELATO E REDAÇÃO DE TEXTOS;  
SERVIÇOS DE EDUCAÇÃO, ENTRETENIMENTO E  
DESPORTO; PRODUÇÃO DE PODCASTS; CRIAÇÃO  
[ESCRITA] DE PODCASTS; CRIAÇÃO [ESCRITA] DE  
CONTEÚDOS EDUCATIVOS PARA PODCASTS.

(591)  
(540)



(531) 1.15.21 ; 16.1.13

(210) **732063** MNA  
(220) 2024.09.24  
(300)  
(730) **PT PREMIVALOR - ESTUDOS,  
INVESTIMENTOS E PARTICIPAÇÕES,  
LDA.**  
(511) 35 SERVIÇOS DE INTERMEDIACÃO COMERCIAL;  
SERVIÇOS DE INTERMEDIACÃO COMERCIAL  
ENTRE UNIDADES DE SAÚDE E EMPRESAS  
PÚBLICAS E PRIVADAS DESTINADOS À  
PROMOÇÃO DA INOVAÇÃO NA ÁREA DA SAÚDE E  
DA PRESTAÇÃO DE CUIDADOS DE SAÚDE, EM  
PARTICULAR NAS ÁREAS DA TRANSFORMAÇÃO  
DIGITAL, CIBERSEGURANÇA, DATA SCIENCE  
(CIÊNCIA DE DADOS), INTELIGÊNCIA ARTIFICIAL,  
MACHINE LEARNING, REALIDADE AUMENTADA E  
REALIDADE VIRTUAL, METAVERSO, INTERNET  
DAS COISAS (IOT), BIG DATA E DEEP LEARNING;

PROMOÇÃO DO EMPREENDEDORISMO FAZENDO A PONTE, POR UM LADO, ENTRE UNIVERSIDADES, CENTROS DE INVESTIGAÇÃO E STARTUPS E, POR OUTRO LADO, HOSPITAIS, INSTITUIÇÕES PÚBLICAS, AUTORIDADES DE SAÚDE E EMPRESAS/ORGANIZAÇÕES.

- 41 TRANSFERÊNCIA DE CONHECIMENTOS E SABER-FAZER EMPRESARIAIS [FORMAÇÃO]; TRANSFERÊNCIA DE CONHECIMENTOS E SABER-FAZER EMPRESARIAIS [FORMAÇÃO] NA ÁREA DA SAÚDE E DA PRESTAÇÃO DE CUIDADOS DE SAÚDE, EM PARTICULAR NAS ÁREAS DA TRANSFORMAÇÃO DIGITAL, CIBERSEGURANÇA, DATA SCIENCE (CIÊNCIA DE DADOS), INTELIGÊNCIA ARTIFICIAL, MACHINE LEARNING, REALIDADE AUMENTADA E REALIDADE VIRTUAL, METAVERSO, INTERNET DAS COISAS (IOT), BIG DATA, DEEP LEARNING; FORMAÇÃO PARA A ÁREA DA SAÚDE; FORMAÇÃO PARA A ÁREA DA SAÚDE NOMEADAMENTE FORMAÇÃO NAS ÁREAS DA TRANSFORMAÇÃO DIGITAL, CIBERSEGURANÇA, DATA SCIENCE (CIÊNCIA DE DADOS), INTELIGÊNCIA ARTIFICIAL, MACHINE LEARNING, REALIDADE AUMENTADA E REALIDADE VIRTUAL, METAVERSO, INTERNET DAS COISAS (IOT), BIG DATA, DEEP LEARNING APLICADAS AOS HOSPITAIS E À PRESTAÇÃO DE CUIDADOS DE SAÚDE..

(591)

(540)

#### H-INNOVA: Health Innovation HUB

(531) 27.5.1

(210) **732064** MNA

(220) 2024.09.24

(300)

(730) **PT PREMIVALOR - ESTUDOS, INVESTIMENTOS E PARTICIPAÇÕES, LDA.**

- (511) 41 SERVIÇOS DE CONFERÊNCIAS; ORGANIZAÇÃO DE CONFERÊNCIAS; ORGANIZAÇÃO E REALIZAÇÃO DE CONFERÊNCIAS; CONFERÊNCIAS, EXPOSIÇÕES E SEMINÁRIOS; DIREÇÃO DE CONFERÊNCIAS EMPRESARIAIS; ORGANIZAÇÃO E REALIZAÇÃO DE CONFERÊNCIAS RELACIONADAS COM INOVAÇÃO EM SAÚDE; CONFERÊNCIAS, EXPOSIÇÕES E SEMINÁRIOS PARA A PROMOÇÃO DE SERVIÇOS PARA A ÁREA DA SAÚDE EM PARTICULAR NAS ÁREAS DA INTELIGÊNCIA ARTIFICIAL E TECNOLOGIAS COMO ANÁLISE DE DADOS, TRANSFORMAÇÃO DIGITAL, REALIDADE VIRTUAL E REALIDADE AUMENTADA; ORGANIZAÇÃO DE CONFERÊNCIAS DESTINADAS À PARTILHA DE CONHECIMENTO CIENTÍFICO E TÉCNICO NAS ÁREAS DA INOVAÇÃO EM SAÚDE; SERVIÇOS DE FORMAÇÃO NO DOMÍNIO DA PROMOÇÃO DO EMPREENDEDORISMO E DA INOVAÇÃO FAZENDO A PONTE, POR UM LADO, ENTRE UNIVERSIDADES, CENTROS DE INVESTIGAÇÃO E STARTUPS E, POR OUTRO LADO, HOSPITAIS, AUTORIDADES DE SAÚDE, LABORATÓRIOS, EMPRESAS DE DISPOSITIVOS MÉDICOS, EMPRESAS TECNOLÓGICAS, EMPRESAS DE CIÊNCIA DE DADOS (DATA SCIENCE), INSTITUIÇÕES PÚBLICAS E EMPRESAS/ORGANIZAÇÕES.

(591)

(540)

## DHS - DIGITAL HEALTH SUMMIT

(210) **732065** MNA

(220) 2024.09.24

(300)

(730) **PT PREMIVALOR - ESTUDOS, INVESTIMENTOS E PARTICIPAÇÕES, LDA.**

- (511) 35 SERVIÇOS DE INTERMEDIACÃO COMERCIAL; SERVIÇOS DE INTERMEDIACÃO COMERCIAL ENTRE INSTITUIÇÕES PÚBLICAS E PRIVADAS, CENTROS DE INVESTIGAÇÃO, UNIVERSIDADES, EMPRESAS, INSTITUIÇÕES MILITARES E AGÊNCIAS DE SEGURANÇA PÚBLICA, EM PARTICULAR NAS ÁREAS DA CIBERSEGURANÇA E CIBERDEFESA, TRANSFORMAÇÃO DIGITAL E INTERNET DAS COISAS; PROMOÇÃO DO EMPREENDEDORISMO FAZENDO A PONTE, POR UM LADO, ENTRE UNIVERSIDADES, CENTROS DE INVESTIGAÇÃO E STARTUPS E, POR OUTRO LADO, EMPRESAS/ORGANIZAÇÕES EM ESPECIAL NA ÁREA DAS INFRAESTRUTURAS CRÍTICAS E SERVIÇOS ESSENCIAIS, INSTITUIÇÕES PÚBLICAS, FORÇAS ARMADAS E FORÇAS DE SEGURANÇA.

- 41 TRANSFERÊNCIA DE CONHECIMENTOS E SABER-FAZER EMPRESARIAIS [FORMAÇÃO]; TRANSFERÊNCIA DE CONHECIMENTOS E SABER-FAZER EMPRESARIAIS [FORMAÇÃO] NA ÁREA DA CIBERSEGURANÇA E CIBERDEFESA, TRANSFORMAÇÃO DIGITAL E INTERNET DAS COISAS; FORMAÇÃO NAS ÁREAS DA CIBERSEGURANÇA E CIBERDEFESA.

(591)

(540)

## INNCYBER INNOVATION HUB

(210) **732066** MNA

(220) 2024.09.24

(300)

(730) **PT PREMIVALOR - ESTUDOS, INVESTIMENTOS E PARTICIPAÇÕES, LDA.**

- (511) 41 SERVIÇOS DE CONFERÊNCIAS; ORGANIZAÇÃO DE CONFERÊNCIAS; ORGANIZAÇÃO E REALIZAÇÃO DE CONFERÊNCIAS; CONFERÊNCIAS, EXPOSIÇÕES E SEMINÁRIOS; DIREÇÃO DE CONFERÊNCIAS EMPRESARIAIS; ORGANIZAÇÃO DE CONFERÊNCIAS RELACIONADAS COM INOVAÇÃO EM CIBERSEGURANÇA E CIBERDEFESA; SERVIÇOS DE FORMAÇÃO EM TECNOLOGIAS DE INFORMAÇÃO, NOMEADAMENTE, SERVIÇOS DE FORMAÇÃO EM CIBERSEGURANÇA E CIBERDEFESA; ORGANIZAÇÃO DE CONFERÊNCIAS DESTINADAS À PROMOÇÃO DA CIBERSEGURANÇA E CIBERDEFESA, PARTILHA DE CONHECIMENTO CIENTÍFICO E TÉCNICO NAS ÁREAS DA CIBERSEGURANÇA E CIBERDEFESA; SERVIÇOS DE FORMAÇÃO NO DOMÍNIO DA PROMOÇÃO DO EMPREENDEDORISMO FAZENDO A PONTE, POR UM LADO, ENTRE UNIVERSIDADES, CENTROS DE INVESTIGAÇÃO E STARTUPS E, POR OUTRO LADO,

EMPRESAS/ORGANIZAÇÕES EM ESPECIAL NA ÁREA DAS INFRAESTRUTURAS CRÍTICAS E SERVIÇOS ESSENCIAIS, INSTITUIÇÕES PÚBLICAS, FORÇAS ARMADAS E FORÇAS DE SEGURANÇA.

(591)  
(540)

## InnCYBER SUMMIT

(531) 27.5.1

(210) **732067** MNA

(220) 2024.09.24

(300)

(730) PT **PREMIVALOR - ESTUDOS, INVESTIMENTOS E PARTICIPAÇÕES, LDA.**

(511) 35 SERVIÇOS DE INTERMEDIACÃO COMERCIAL; SERVIÇOS DE INTERMEDIACÃO COMERCIAL ENTRE EMPRESAS PÚBLICAS E PRIVADAS DESTINADOS À PROMOÇÃO DA INOVAÇÃO NA ÁREA DA ÁGUA, SUSTENTABILIDADE, ECONOMIA CIRCULAR E ESG, EM PARTICULAR NO QUE SE REFERE A TRANSFORMAÇÃO DIGITAL, CIBERSEGURANÇA, DATA SCIENCE (CIÊNCIA DE DADOS), INTELIGÊNCIA ARTIFICIAL, MACHINE LEARNING, REALIDADE AUMENTADA E REALIDADE VIRTUAL, METaverso, INTERNET DAS COISAS (IOT), BIG DATA E DEEP LEARNING; PROMOÇÃO DO EMPREENDEDORISMO FAZENDO A PONTE, POR UM LADO, ENTRE UNIVERSIDADES, CENTROS DE INVESTIGAÇÃO E STARTUPS E, POR OUTRO LADO, MUNICÍPIOS, EMPRESAS/ORGANIZAÇÕES EM ESPECIAL NA ÁREA DAS INFRAESTRUTURAS CRÍTICAS E SERVIÇOS ESSENCIAIS, EMPRESAS TECNOLÓGICAS, EMPRESAS CONCESSIONÁRIAS DE ÁGUA E SANEAMENTO, HOTÉIS E RESORTS E INSTITUIÇÕES PÚBLICAS.

41 TRANSFERÊNCIA DE CONHECIMENTOS E SABER-FAZER EMPRESARIAIS [FORMAÇÃO]; TRANSFERÊNCIA DE CONHECIMENTOS E SABER-FAZER EMPRESARIAIS [FORMAÇÃO] NA ÁREA DA ÁGUA, SUSTENTABILIDADE, ECONOMIA CIRCULAR E ESG, EM PARTICULAR NO QUE SE REFERE A TRANSFORMAÇÃO DIGITAL, CIBERSEGURANÇA, DATA SCIENCE (CIÊNCIA DE DADOS), INTELIGÊNCIA ARTIFICIAL, MACHINE LEARNING, REALIDADE AUMENTADA E REALIDADE VIRTUAL, METaverso, INTERNET DAS COISAS (IOT), BIG DATA, DEEP LEARNING; FORMAÇÃO PARA A ÁREA DA ÁGUA, SUSTENTABILIDADE, ECONOMIA CIRCULAR E ESG; FORMAÇÃO PARA A ÁREA DA ÁGUA, SUSTENTABILIDADE, ECONOMIA CIRCULAR E ESG NOMEADAMENTE FORMAÇÃO NAS ÁREAS DA TRANSFORMAÇÃO DIGITAL, CIBERSEGURANÇA, DATA SCIENCE (CIÊNCIA DE DADOS), INTELIGÊNCIA ARTIFICIAL, MACHINE LEARNING, REALIDADE AUMENTADA E REALIDADE VIRTUAL, METaverso, INTERNET DAS COISAS (IOT), BIG DATA, DEEP LEARNING.

(591)  
(540)

## H2O & SUSTAINABILITY INNOVATION HUB

(210) **732068**

(220) 2024.09.24

(300)

(730) PT **INVENTIS S.A.**

(511) 05 PREPARAÇÕES FARMACÊUTICAS, MÉDICAS E VETERINÁRIAS; PRODUTOS HIGIÉNICOS PARA A MEDICINA; ALIMENTOS E SUBSTÂNCIAS DIETÉTICAS DE USO MEDICINAL OU VETERINÁRIO, ALIMENTOS PARA BEBÉS; SUPLEMENTOS ALIMENTARES PARA HUMANOS E ANIMAIS; EMPLASTROS, MATERIAL PARA PENSOS; MATÉRIAS PARA CHUMBAR OS DENTES E PARA IMPRESSÕES DENTÁRIAS; DESINFETANTES; PRODUTOS PARA A DESTRUIÇÃO DE ANIMAIS NOCIVOS; FUNGICIDAS, HERBICIDAS.

35 PUBLICIDADE; GESTÃO DE NEGÓCIOS COMERCIAIS; ADMINISTRAÇÃO COMERCIAL; TRABALHOS DE ESCRITÓRIO..

44 SERVIÇOS MÉDICOS; SERVIÇOS VETERINÁRIOS; CUIDADOS DE HIGIENE E DE BELEZA PARA SERES HUMANOS E ANIMAIS; SERVIÇOS DE AGRICULTURA, HORTICULTURA E SILVICULTURA.

(591)

(540)

## ZIMAIA

(210) **732084**

(220) 2024.09.22

(300)

(730) PT **ANIBAL LUIS MIRAGAIA LOURO LIBERAL**

(511) 43 BARES; FORNECIMENTO DE ALIMENTOS E BEBIDAS EM CARRINHAS; DISPONIBILIZAÇÃO DE ALIMENTOS E BEBIDAS EM PASTELARIAS.

(591)

(540)

## AL COFFEE & GO

(210) **732085**

(220) 2024.09.23

(300)

(730) PT **VLADIMIRO ANDRÉ PINTO NUNES**

(511) 35 SERVIÇOS DE PUBLICIDADE, DE MARKETING E DE PROMOÇÃO; SERVIÇOS DE PUBLICIDADE, DE MARKETING E PROMOCIONAIS; SERVIÇOS DE PUBLICIDADE, DE PROMOÇÃO E DE MARKETING.

(591)

(540)



(531) 26.4.9 ; 26.4.18

(210) **732086** MNA  
 (220) 2024.09.23  
 (300)  
 (730) **PT HIDRUL, UNIPESSOAL, LDA**  
 (511) 12 VEÍCULOS.  
 16 CARIMBOS DE ESCRITÓRIO; CARTÕES;  
 ENVELOPES; CANETAS ESFEROGRÁFICAS;  
 AUTOCOLANTES.  
 25 VESTUÁRIO.  
 35 PUBLICIDADE; AFIXAÇÃO DE CARTAZES;  
 PROMOÇÃO, PUBLICIDADE E MARKETING DE  
 PÁGINAS ONLINE; PROMOÇÃO, PUBLICIDADE E  
 MARKETING EM WEBSITES; PUBLICIDADE  
 EXTERIOR.  
 (591) fundo cool gray 10, letras brancas e PMS 3125  
 (540)



(531) 1.15.15

(210) **732087** MNA  
 (220) 2024.09.23  
 (300)  
 (730) **PT JOÃO AMADEU ANDRADE MARTINS**  
 (511) 43 SERVIÇOS DE RESTAURANTES.  
 (591)  
 (540)



(531) 5.3.17

(210) **732088** MNA  
 (220) 2024.09.23  
 (300)  
 (730) **PT PEDRO ANDRÉ CORREIA MAIA**  
 (511) 43 SERVIÇOS DE RESTAURANTE E BAR; SERVIÇOS DE  
 RESTAURANTES.

(591)  
 (540)  
**WAGYU - ASIAN STEAKHOUSE**

(210) **732089** MNA  
 (220) 2024.09.23  
 (300)  
 (730) **BRJOÃO LUIS PEREIRA FEDRIZZI**  
 (511) 12 VEÍCULOS TERRESTRES PARA TURISMO;  
 VEÍCULOS DE TURISMO.  
 16 GUIAS (ROTEIROS).  
 35 PUBLICIDADE NA ÁREA DE TURISMO E VIAGENS.  
 39 ORGANIZAÇÃO DE TRANSPORTE PARA  
 EXCURSÕES DE TURISMO; RESERVA DE VIAGENS  
 ATRAVÉS DE AGÊNCIAS DE TURISMO.

(591)  
 (540)



(531) 27.5.15

(210) **732090** MNA  
 (220) 2024.09.23  
 (300)  
 (730) **PT HUGO MIGUEL REBOLO GONCALVES**  
 (511) 36 SERVIÇOS DE SEGUROS; SUBSCRIÇÃO DE  
 SEGUROS; SEGUROS.  
 (591)  
 (540)

**O HOMEM DOS SEGUROS**

(210) **732091** MNA  
 (220) 2024.09.23  
 (300)  
 (730) **PT ANDRÉ LUÍS DE MATOS FERNANDES**  
 (511) 35 PROMOÇÃO DE CONCERTOS MÚSICAIS.  
 41 ORGANIZAÇÃO DE CONCERTOS; ORGANIZAÇÃO  
 DE CONCERTOS MÚSICAIS; ORGANIZAÇÃO E  
 DIREÇÃO DE CONCERTOS; ORGANIZAÇÃO DE  
 CONCERTOS DE MÚSICA POP; ORGANIZAÇÃO E  
 DIREÇÃO DE CONCERTOS MÚSICAIS;  
 PREPARAÇÃO, DIREÇÃO E ORGANIZAÇÃO DE  
 CONCERTOS; SERVIÇOS DE INFORMAÇÃO E  
 CONSULTORIA EM MATÉRIA DE PREPARAÇÃO,  
 CELEBRAÇÃO E ORGANIZAÇÃO DE CONCERTOS;  
 ESPETÁCULOS MÚSICAIS; ESPETÁCULOS DE

MÚSICA; ORGANIZAÇÃO DE ESPETÁCULOS; PLANEAMENTO DE ESPETÁCULOS; PRODUÇÃO DE ESPETÁCULOS; DIREÇÃO DE ESPETÁCULOS; ORGANIZAÇÃO DE ESPETÁCULOS MUSICAIS; ORGANIZAÇÃO DE EVENTOS MUSICAIS; CONCERTOS DE MÚSICA; SERVIÇOS DE CONCERTOS MUSICAIS; DIVERTIMENTO ATRAVÉS DE CONCERTOS; SERVIÇOS DE CONCERTOS DE MÚSICA; CONCERTOS DE MÚSICA AO VIVO; APRESENTAÇÃO DE CONCERTOS DE MÚSICA.

(591)

(540)

## FOZ BEATS

(210) **732092**

MNA

(220) 2024.09.23

(300)

(730) **PT RICARDO PINTO**

(511) 33 BEBIDAS ALCOÓLICAS (EXCLUINDO CERVEJA).

(591)

(540)

## ENTRE TANTO

(210) **732093**

MNA

(220) 2024.09.23

(300)

(730) **BR FLORIANO SANTANA JUNIOR**

(511) 02 REVESTIMENTOS PROTETORES PARA A IMPERMEABILIZAÇÃO DE SUPERFÍCIES DE EDIFÍCIOS [TINTAS].

(591)

(540)



(531) 27.5.10 ; 27.5.17

GESTÃO DE PROPRIEDADES COMERCIAIS; GESTÃO IMOBILIÁRIA; GESTÃO IMOBILIÁRIA DE CASAS DE FÉRIAS; MEDIAÇÃO IMOBILIÁRIA; SERVIÇOS DE GESTÃO IMOBILIÁRIA.

37 LAVANDARIA; SERVIÇOS DE LAVANDARIA; LAVANDARIAS SELF-SERVICE; FORNECIMENTO DE SERVIÇOS DE LAVANDARIA; LIMPEZA DE EDIFÍCIOS; LIMPEZA DE HOTÉIS.

39 VISITAS TURÍSTICAS; SERVIÇOS DE VISITAS TURÍSTICAS; ORGANIZAÇÃO E RESERVA DE VISITAS TURÍSTICAS; ORGANIZAÇÃO E RESERVA DE VISITAS TURÍSTICAS DE CIDADES; ORGANIZAÇÃO E RESERVA DE EXCURSÕES E VISITAS TURÍSTICAS; ORGANIZAÇÃO DE EXCURSÕES, EXCURSÕES DE UM DIA E VISITAS TURÍSTICAS; DISPONIBILIZAÇÃO DE INFORMAÇÃO A TURISTAS SOBRE EXCURSÕES E VISITAS TURÍSTICAS; RESERVA DE BILHETES.

41 REALIZAÇÃO DE VISITAS GUIADAS; SERVIÇOS DE BILHETEIRA; RESERVA DE BILHETES PARA EVENTOS CULTURAIS; SERVIÇOS DE RESERVA E MARCAÇÃO DE BILHETES PARA EVENTOS DE ENTRETENIMENTO; SERVIÇOS DE RESERVA DE BILHETES PARA ATIVIDADES E EVENTOS EDUCATIVOS, DE ENTRETENIMENTO E DESPORTIVOS.

43 ALOJAMENTO TEMPORÁRIO; FORNECIMENTO DE ALOJAMENTO TEMPORÁRIO; ALUGUER DE ALOJAMENTOS PARA FÉRIAS; HOTÉIS, Pousadas e ALBERGUES, ALOJAMENTO PARA FÉRIAS E TURISMO; ARRENDAMENTO DE QUARTOS; SERVIÇOS DE ALOJAMENTO; SERVIÇOS DE ALOJAMENTOS PARA FÉRIAS; SERVIÇOS DE HOSPITALIDADE [ALOJAMENTO]; SERVIÇOS DE RECEÇÃO PARA ALOJAMENTO TEMPORÁRIO [ENTREGA DE CHAVES]; SERVIÇOS DE RECEÇÃO PARA ALOJAMENTO TEMPORÁRIO [ATRIBUIÇÃO DE CHAVES]; SERVIÇOS DE RECEÇÃO PARA ALOJAMENTO TEMPORÁRIO [GESTÃO DE CHEGADAS E PARTIDAS]; AGÊNCIAS DE ALOJAMENTO TEMPORÁRIO [HOTÉIS, PENSÕES]; CASAS DE HÓSPEDES; FORNECIMENTO DE ALOJAMENTO PARA FÉRIAS; HOSPEDARIAS; PENSÕES; Pousadas; SERVIÇOS DE ACAMPAMENTO PARA TURISTAS [ALOJAMENTO]; SERVIÇOS DE AGÊNCIAS DE ALOJAMENTO TEMPORÁRIO [HOTÉIS, PENSÕES]; SERVIÇOS DE ALOJAMENTO DE TURISTAS; SERVIÇOS DE ALOJAMENTO E PEQUENO-ALMOÇO; SERVIÇOS DE ALOJAMENTO EM COMPLEXOS HOTELEIROS; SERVIÇOS DE ALOJAMENTO EM HOTÉIS; SERVIÇOS DE ALOJAMENTO HOTELEIRO; SERVIÇOS DE CAMPOS DE FÉRIAS [HOSPEDAGEM/ALBERGARIA]; SERVIÇOS DE CASAS DE TURISMO; SERVIÇOS DE HOTÉIS; SERVIÇOS DE PENSÕES; SERVIÇOS HOTELEIROS.

(591)

(540)



# SQUIRE

(210) **732095**

MNA

(220) 2024.09.23

(300)

(730) **PT WE STAY HOME, LDA.**

(511) 36 SERVIÇOS IMOBILIÁRIOS; ADMINISTRAÇÃO DE IMÓVEIS; AGÊNCIA IMOBILIÁRIA; GESTÃO DE BENS IMOBILIÁRIOS; GESTÃO DE IMÓVEIS; GESTÃO DE PROPRIEDADES [BENS IMOBILIÁRIOS];

(531) 26.4.9

(210) **732096** MNA  
 (220) 2024.09.24  
 (300)

(730) **PT CLINICA HENRIQUES FERREIRA, LDA**  
 (511) 44 SERVIÇOS DE CUIDADOS DE SAÚDE PARA PESSOAS; SERVIÇOS DE HIGIENE E CUIDADOS DE BELEZA PARA PESSOAS; CUIDADOS DE HIGIENE E BELEZA PARA SERES HUMANOS; CUIDADOS DE HIGIENE E DE BELEZA PARA SERES HUMANOS; CUIDADOS HIGIÉNICOS E DE BELEZA PARA PESSOAS; SERVIÇOS PARA CUIDADOS DE HIGIENE PESSOAL E DE BELEZA PARA PESSOAS.

(591)  
 (540)



(531) 27.5.10 ; 27.5.13



(531) 5.3.15 ; 26.1.3 ; 26.1.15 ; 26.2.1 ; 29.1.13

(210) **732097** MNA  
 (220) 2024.09.24  
 (300)

(730) **PT ID ENGENHARIA LDA**  
 (511) 42 SERVIÇOS DE TI (TECNOLOGIAS DE INFORMAÇÃO); SERVIÇOS DE CIÊNCIA E TECNOLOGIA; SERVIÇOS DE DESIGN; TESTES, AUTENTICAÇÃO E CONTROLO DE QUALIDADE; SERVIÇOS CIENTÍFICOS E TECNOLÓGICOS.

(591)  
 (540)

**IDGEB0**

(210) **732098** MNA  
 (220) 2024.09.24  
 (300)

(730) **PT LUIZ GUSTAVO DA SILVA SANTOS**  
**PT JORGE MIGUEL SEQUEIRA ROMÃO**

(511) 29 AZEITE.  
 30 CEREAIS.  
 31 FRUTAS FRESCAS; LEGUMES FRESCOS.  
 (591) VERDE ESCURO; VERDE CLARO; LARANJA; PRETO;  
 BRANCO

(540)

(210) **732100** MNA  
 (220) 2024.09.24  
 (300)

(730) **PT SILVIA REINA COSTA**  
 (511) 41 SERVIÇOS DE EDUCAÇÃO RELACIONADOS COM ARQUITETURA.

42 SERVIÇOS DE DESIGN; DESIGN DE INTERIORES; DESIGN DE INTERIORES COMERCIAIS; PLANEAMENTO [DESIGN] DE ESPAÇOS INTERIORES; DESIGN DE DECORAÇÃO DE INTERIORES; DESIGN DE INTERIORES DE LOJAS; DESIGN ARQUITETÓNICO PARA DECORAÇÃO DE INTERIORES; SERVIÇOS DE DESIGN DE INTERIORES PARA BOUTIQUES; DESIGN DE DECORAÇÃO DE INTERIORES PARA LOJAS; SERVIÇOS DE DESIGN DE INTERIORES E EXTERIORES; CONSULTORIA TÉCNICA NO DOMÍNIO DO DESIGN DE INTERIORES; SERVIÇOS DE ASSESSORIA RELACIONADOS COM DESIGN DE INTERIORES; SERVIÇOS DE DESIGN DE INTERIORES PARA O COMÉRCIO RETALHISTA; CONSULTADORIA PROFISSIONAL RELATIVA AO DESIGN DE INTERIORES DE ALOJAMENTOS; SERVIÇOS DE DESIGN PARA DECORAÇÃO DE INTERIORES DE EDIFÍCIOS; SERVIÇOS DE CONSULTADORIA RELACIONADOS COM O DESIGN DE INTERIORES; SERVIÇOS DE DESIGN DE OBJETOS DE DECORAÇÃO PARA INTERIORES DE EDIFÍCIOS; SERVIÇOS DE DESIGN RELACIONADOS COM A DECORAÇÃO DE INTERIORES DE CASAS; SERVIÇOS DE DESIGN RELACIONADOS COM A DECORAÇÃO DE INTERIORES DE ESCRITÓRIOS; SERVIÇOS DE DESIGN DE PRODUTOS TÊXTEIS PARA ACABAMENTOS INTERIORES DE VEÍCULOS MOTORIZADOS; FORNECIMENTO DE UM SÍTIO WEB COM INFORMAÇÕES NO DOMÍNIO DO DESIGN DE INTERIORES; SERVIÇOS DE DESIGN DE INTERIORES E SERVIÇOS DE INFORMAÇÕES E ASSESSORIA RELACIONADOS COM OS MESMOS; SERVIÇOS DE ENGENHARIA RELACIONADOS COM ARQUITECTURA; ARQUITETURA; DESIGN DE ARQUITETURA; CONSULTADORIA EM ARQUITETURA; CONSULTORIA DE ARQUITETURA; SERVIÇOS DE ARQUITETURA; SERVIÇOS DE ARQUITETURA INTERIOR; ELABORAÇÃO DE PLANOS DE ARQUITETURA; PREPARAÇÃO DE PROJETOS DE ARQUITETURA; GESTÃO DE PROJETOS DE ARQUITETURA; SERVIÇOS DE DESIGN PARA ARQUITETURA; SERVIÇOS DE ARQUITETURA PARA A PREPARAÇÃO DE PROJETOS DE ARQUITETURA; SERVIÇOS DE



CONSULTAS EM ARQUITETURA; SERVIÇOS DE CONSULTADORIA EM ARQUITETURA; DESIGN DE ARQUITETURA PARA PLANEAMENTO URBANO; SERVIÇOS DE DESIGN RELACIONADOS COM ARQUITETURA; SERVIÇOS DE CONSULTADORIA RELACIONADOS COM ARQUITETURA; SERVIÇOS DE ASSESSORIA RELACIONADOS COM ARQUITETURA; PREPARAÇÃO DE RELATÓRIOS RELACIONADOS COM ARQUITETURA; SERVIÇOS DE CONSULTADORIA PROFISSIONAL RELACIONADOS COM ARQUITETURA; SERVIÇOS DE ASSESSORIA EM MATÉRIA DE ARQUITETURA; CONCEÇÃO E DESENVOLVIMENTO DE ARQUITETURA DE HARDWARE; CONCEÇÃO E DESENVOLVIMENTO DE ARQUITETURA DE SOFTWARE; SERVIÇOS DE ARQUITETURA PARA PREPARAÇÃO DE PROJETOS ARQUITETÓNICOS; SERVIÇOS DE ARQUITETURA PARA A CONCEÇÃO DE EDIFÍCIOS; SERVIÇOS DE ARQUITETURA PARA A CONCEÇÃO DE EDIFÍCIOS COMERCIAIS; SERVIÇOS DE ARQUITETURA PARA A CONCEÇÃO DE EDIFÍCIOS INDUSTRIAIS; SERVIÇOS DE ARQUITETURA RELACIONADOS COM A URBANIZAÇÃO DE TERRENOS; SERVIÇOS DE ARQUITETURA PARA A CONCEÇÃO DE CENTROS COMERCIAIS; CONSULTORIA EM ARQUITETURA E ELABORAÇÃO DE PLANOS DE CONSTRUÇÃO; SERVIÇOS DE DESIGN ASSISTIDO POR COMPUTADOR RELACIONADOS COM ARQUITETURA; SERVIÇOS DE ARQUITETURA PARA A CONCEÇÃO DE INSTALAÇÕES DE ESCRITÓRIOS; SERVIÇOS DE ARQUITETURA PARA A CONCEÇÃO DE EDIFÍCIOS DE ESCRITÓRIO; SERVIÇOS DE DESIGN DE ARQUITETURA NAS ÁREAS DE TRÂNSITO E TRANSPORTE; SERVIÇOS DE ARQUITETURA PARA A CONCEÇÃO DE LOCAIS DE VENDA A RETALHO; SERVIÇOS DE CONSULTORIA E INFORMAÇÃO EM ARQUITETURA DE TECNOLOGIA DA INFORMAÇÃO E INFRAESTRUTURAS.

(591)  
(540)

## ARKITECTON - ARQUITECTURA E DESIGN

(210) **732101** MNA  
(220) 2024.09.24  
(300)

(730) **FR ADRIEN ANDRE RAYMOND MAYER**

(511) 43 ALOJAMENTO TEMPORÁRIO; SERVIÇOS DE ALOJAMENTO; SERVIÇOS DE HOSPITALIDADE [ALOJAMENTO]; RESERVAS DE ALOJAMENTOS TEMPORÁRIOS; RESERVA DE ALOJAMENTO PARA VIAJANTES; SERVIÇOS DE ALOJAMENTOS PARA FÉRIAS; ALUGUER DE ALOJAMENTOS PARA FÉRIAS; SERVIÇOS DE ALOJAMENTO E PEQUENO-ALMOÇO; ALUGUER DE QUARTOS ENQUANTO ALOJAMENTO TEMPORÁRIO; RESERVA DE ALOJAMENTO TEMPORÁRIO VIA INTERNET; SERVIÇOS HOTELEIROS.

(591)  
(540)

## CASA DA MADALENA HOSTEL BACKPACKERS

(210) **732103** MNA  
(220) 2024.09.24  
(300)  
(730) **PT KAPITAL CHANGE, LDA**

(511) 35 SERVIÇOS DE ASSISTÊNCIA, GESTÃO E ADMINISTRAÇÃO DE NEGÓCIOS; SERVIÇOS DE PUBLICIDADE, DE MARKETING E DE PROMOÇÃO; SERVIÇOS DE PUBLICIDADE, DE MARKETING E PROMOCIONAIS; SERVIÇOS DE PUBLICIDADE, DE PROMOÇÃO E DE MARKETING; ADMINISTRAÇÃO DE VENDAS; AQUISIÇÃO DE PRODUTOS POR CONTA DE EMPRESAS; ASSESSORIA RELACIONADA COM TROCAS COMERCIAIS; COMPRA DE PRODUTOS E SERVIÇOS PARA OUTRAS EMPRESAS; CONSULTORIA EM GESTÃO DE VENDAS; SERVIÇOS DE INTERMEDIACÃO COMERCIAL RELACIONADOS COM A APROXIMAÇÃO DE POTENCIAIS INVESTIDORES PRIVADOS COM EMPRESÁRIOS COM NECESSIDADE DE FINANCIAMENTO; SERVIÇOS DE INTERMEDIACÃO E ASSESSORIA DE NEGÓCIOS NO DOMÍNIO DA VENDA DE PRODUTOS E DA PRESTAÇÃO DE SERVIÇOS.  
36 SERVIÇOS DE AVALIAÇÕES FINANCEIRAS; SERVIÇOS FINANCEIROS, MONETÁRIOS E BANCÁRIOS; SERVIÇOS IMOBILIÁRIOS.

(591)  
(540)

## HMA - HORIZON MERGERS AND ACQUISITIONS

(210) **732104** MNA  
(220) 2024.09.24  
(300)

(730) **PT VANDA MARIA PEREIRA GUERRA**

(511) 36 SERVIÇOS IMOBILIÁRIOS; SERVIÇOS DE MEDIAÇÃO PARA VENDA, À COMISSÃO, DE BENS IMOBILIÁRIOS; SERVIÇOS FINANCEIROS RELACIONADOS COM A COMPRA DE BENS IMOBILIÁRIOS; SERVIÇOS DE GESTÃO IMOBILIÁRIA RELACIONADOS COM COMPLEXOS IMOBILIÁRIOS; SERVIÇOS DE SEGUROS RELACIONADOS COM BENS IMOBILIÁRIOS; SERVIÇOS FINANCEIROS RELACIONADOS COM BENS IMOBILIÁRIOS; SERVIÇOS IMOBILIÁRIOS RELACIONADOS COM A GESTÃO DE INVESTIMENTOS IMOBILIÁRIOS; SERVIÇOS DE SEGUROS IMOBILIÁRIOS; SERVIÇOS DE CORRETORES IMOBILIÁRIOS; SERVIÇOS DE EMPRÉSTIMOS IMOBILIÁRIOS; SERVIÇOS DE LIQUIDAÇÃO DE BENS IMOBILIÁRIOS [SERVIÇOS FINANCEIROS]; SERVIÇOS DE AVALIAÇÃO DE BENS IMOBILIÁRIOS; SERVIÇOS DE GESTÃO IMOBILIÁRIA RELACIONADOS COM TRANSAÇÕES DE BENS IMOBILIÁRIOS; SERVIÇOS DE ASSESSORIA RELACIONADOS COM A PROPRIEDADE DE BENS IMOBILIÁRIOS.

(591)  
(540)

## HOMES WITH CHARACTER

- (210) **732107** MNA  
 (220) 2024.09.24  
 (300)  
 (730) **PT ASCENDANT GOAT LDA**  
 (511) 35 SERVIÇOS DE VENDA A RETALHO RELACIONADOS COM HARDWARE INFORMÁTICO.  
 42 SERVIÇOS DE PERSONALIZAÇÃO DE SOFTWARE; PERSONALIZAÇÃO DE ACESSÓRIOS GAMING.  
 (591) RGB: 55,22,79; 23,205,227; 52,67,224; 58,46,157; 224,70,156; 255,224,125  
 (540)



(531) 3.4.11 ; 3.4.13 ; 29.1.14

- (210) **732108** MNA  
 (220) 2024.09.24  
 (300)  
 (730) **PT MARIA DA LUZ GOMES MIRANDA**  
 (511) 16 LIVROS; LIVROS MANUSCRITOS; PUBLICAÇÕES IMPRESSAS.  
 41 COACHING [FORMAÇÃO]; SERVIÇOS DE CONSULTADORIA RELACIONADOS COM FORMAÇÃO; ORIENTAÇÃO PESSOAL [FORMAÇÃO]; FORMAÇÃO EM DESENVOLVIMENTO PESSOAL; DISPONIBILIZAÇÃO DE FORMAÇÃO ONLINE; REALIZAÇÃO DE AÇÕES DE FORMAÇÃO; PRODUÇÃO DE PODCASTS; SERVIÇOS DE REDAÇÃO DE BLOGUES.  
 44 SERVIÇOS DE REIKI.  
 (591)  
 (540)

**LUZINHA**

- (210) **732109** MNA  
 (220) 2024.09.24  
 (300)  
 (730) **PT CARLOS MARTINS**  
 (511) 35 CONSULTORIA EM MARKETING EMPRESARIAL.  
 (591)  
 (540)



(531) 18.1.19

- (210) **732110** MNA  
 (220) 2024.09.24  
 (300)  
 (730) **PT PONTUAL LEVEL LDA**  
 (511) 06 ESTRUTURAS E CONSTRUÇÕES TRANSPORTÁVEIS DE METAL; MATERIAIS E ELEMENTOS DE METAL PARA EDIFICAÇÃO E CONSTRUÇÃO; METAIS NÃO PRECIOSOS NÃO TRANSFORMADOS E SEMITRANSFORMADOS E SUAS LIGAS; PORTAS, PORTÕES, JANELAS E REVESTIMENTOS DE JANELA (METÁLICOS); SERRALHARIA NÃO METÁLICA.  
 (591) Verde e Amarelo  
 (540)



(531) 7.1.24

- (210) **732111** MNA  
 (220) 2024.09.24  
 (300)  
 (730) **PT EDSON JORGE RAMOS ANICETO**  
 (511) 39 ORGANIZAÇÃO E REALIZAÇÃO DE EXCURSÕES; ORGANIZAÇÃO DE TRANSPORTE PARA EXCURSÕES DE TURISMO; ORGANIZAÇÃO DE VISITAS TURÍSTICAS; ORGANIZAÇÃO DE EXCURSÕES, EXCURSÕES DE UM DIA E VISITAS TURÍSTICAS.  
 41 FORMAÇÃO DESPORTIVA; SERVIÇOS DE EDUCAÇÃO DESPORTIVA; TREINO DESPORTIVO; SERVIÇOS DE TREINADOR PESSOAL [TREINO DESPORTIVO].  
 (591)  
 (540)



(531) 26.11.8 ; 27.99.5

(210) **732112** MNA

(220) 2024.09.24

(300)

(730) **PT CRISTIANA ANTUNES LOPES**

(511) 25 SAPATOS DE SENHORA; PARTES DE VESTUÁRIO, CALÇADO E CHAPELARIA; CALÇADO; VESTUÁRIO.

35 SERVIÇOS DE COMÉRCIO A RETALHO RELACIONADOS COM A VENDA DE VESTUÁRIO E ACESSÓRIOS DE VESTUÁRIO; SERVIÇOS DE LOJAS DE VENDA A RETALHO ONLINE RELACIONADOS COM PRODUTOS COSMÉTICOS E DE BELEZA.

(591) #F2C9CC, #F2EFBD, #D9B504, #A64F03, #0D0D0D, #F2EBEC, #F2B705, #010D00

(540)



(531) 25.7.8 ; 26.3.4

(210) **732114** MNA

(220) 2024.09.25

(300)

(730) **PT P.M.H.S. LDA**

(511) 12 VEÍCULOS OPERADOS REMOTAMENTE PARA INSPEÇÕES SUBAQUÁTICAS.

37 SERVIÇOS DE CONSTRUÇÃO SUBAQUÁTICA; DRAGAGEM SUBAQUÁTICA; CONSTRUÇÃO E EDIFICAÇÃO SUBAQUÁTICA; SERVIÇOS DE REPARAÇÃO SUBAQUÁTICA; LIMPEZA SUBAQUÁTICA COM ABRASIVOS DE SUPERFÍCIES METÁLICAS.

39 SERVIÇOS DE SALVAMENTO SUBAQUÁTICO; SALVAMENTO SUBAQUÁTICO; SERVIÇOS DE RECUPERAÇÃO SUBAQUÁTICOS.

42 SERVIÇOS DE INSPEÇÃO DE ESTRUTURAS SUBAQUÁTICAS.

(591) Azul

(540)



(531) 3.9.13 ; 27.99.19

(210) **732113** MNA

(220) 2024.09.24

(300)

(730) **PT ADRIANA DE FARIAS SANTOS SAMPAIO**

(511) 09 GRAVAÇÕES DE VÍDEO.

41 FOTOGRAFIA.

(591)

(540)



(531) 27.5.10 ; 27.5.22

(210) **732115** MNA

(220) 2024.09.25

(300)

(730) **PT FERMIBASTO - COMÉRCIO DE PRODUTOS ALIMENTARES, LDA**

(511) 29 ÓLEOS E GORDURAS ALIMENTARES; ÓLEOS E GORDURAS; AZEITE EXTRA VIRGEM; AZEITE EXTRA VIRGEM PARA ALIMENTAÇÃO; AZEITE PARA A ALIMENTAÇÃO; AZEITE VIRGEM EXTRA; GIRASSOL (ÓLEO DE -) COMESTÍVEL; AZEITE COMESTÍVEL; AZEITE.

(591)

(540)

**MOLHINHO PORTUGUES A  
ORIGEM DO PALADAR**

(210) **732116** MNA

(220) 2024.09.25

(300)

(730) **PT P.M.H.S. LDA**

- (511) 35 SERVIÇOS DE IMPORTAÇÃO E EXPORTAÇÃO.  
36 SERVIÇOS FINANCEIROS PARA MEDIAÇÃO IMOBILIÁRIA.  
39 SERVIÇOS DE RECUPERAÇÃO SUBAQUÁTICOS.  
(591) Dourado; Preto  
(540)



**PMHS**  
I N V E S T

- (531) 26.15.9

- 
- (210) **732118** MNA  
(220) 2024.09.25  
(300)  
(730) **PT SERGIO SANTOS BRITO**  
(511) 35 MARKETING.  
41 DISCOTECAS.  
43 BARES; SERVIÇOS DE ALIMENTAÇÃO E BEBIDAS EM RESTAURANTES E BARES.  
(591)  
(540)

**BROADWAY PUB & GRILL**

## Concessões

Processo	Data do registo	Data do despacho	Nome do 1º requerente/titular	País resid.	Classes (Nice)	Observações
706796	2024.09.27	2024.09.27	KUECKER PULSE INTEGRATION, L.P.	US	09 35 37 42	
708647	2024.09.27	2024.09.27	DÜRR DENTAL SE	DE	05 09 10	
719900	2024.09.27	2024.09.27	AVESSADA PRIME WINE, LDA.	PT	29 33 39 41 43	
720957	2024.09.27	2024.09.27	IVO BARBOSA BALDE	PT	14 25	
721119	2024.09.27	2024.09.27	DOLCE SPATIUM LDA	PT	36 37	
721882	2024.09.24	2024.09.24	CLARITYWORLD - UNIPessoal LDA	PT	36 41	
723098	2024.09.27	2024.09.27	COMISSÃO DE COORDENAÇÃO E DESENVOLVIMENTO REGIONAL DO ALGARVE. I.P.	PT	29 30 31 32 33 35 40 43	RECUSA PARCIAL DO REGISTO: barts 232 ° n ° 1 al. a); 229° n ° 5 e 237.º do cpi recusa parcial do registo para os seguintes serviços da cl. 33 (bebidas alcoólicas (excluindo cerveja); essências e extratos alcoólicos; preparações para produzir bebidas alcoólicas)
723161	2024.09.27	2024.09.27	LIMITABERTO UNIPessoal, LDA	PT	39 43	
723697	2024.09.27	2024.09.27	LIMARESTAS,LDA	PT	35	RECUSA PARCIAL DO REGISTO: recusa parcial do registo para os serviços assinalados na classe 42.ª, nos termos dos arts. 232.º, n.º 1, al. b); arts. 229.º n.º 2 e n.º 5; 237.º do cpi 2018.
724112	2024.09.27	2024.09.27	ANA MARGARIDA PINTO MOURA	PT	45	
724555	2024.09.27	2024.09.27	CEDÍCIO MACHADO TORRES	PT	12 21 24 29 33 35	
724902	2024.09.27	2024.09.27	CLAUDIA ISABEL SANTOS CAVACO	PT	26	
724939	2024.09.27	2024.09.27	TRAÇOS E RETICÊNCIAS, UNIPessoal, LDA.	PT	35	
724951	2024.09.27	2024.09.27	MOLDICORTE FABRICA DE MOLDES E CORTANTES LDA	PT	07 08 09	
724953	2024.09.27	2024.09.27	LUÍS ANTÓNIO FERNANDES DE SOUSA CRUZ	PT	19	
725218	2024.09.27	2024.09.27	VINHOS QUINTA DA PEDRA ALTA, S.A.	PT	33	
725295	2024.09.27	2024.09.27	BUDGET MOVERS - SERVIÇOS E TRANSPORTES, SOCIEDADE UNIPessoal LDA	PT	39	
725447	2024.09.27	2024.09.27	SEGURAMOS - CORRETORES E CONSULTORES DE SEGUROS, S.A.	PT	36	
725650	2024.09.27	2024.09.27	ALKINDUS, LDA	PT	35 36 37 39 42 43	
725667	2024.09.27	2024.09.27	JOSE ANTONIO RAMOS BOICA	PT	39 41	
725692	2024.09.27	2024.09.27	VIAI BUSINESS - ATIVIDADES FOTOGRÁFICAS,	PT	35 41 42	

Processo	Data do registo	Data do despacho	Nome do 1º requerente/titular	País resid.	Classes (Nice)	Observações
725923	2024.09.27	2024.09.27	IMPORTAÇÃO E EXPORTAÇÃO - UNIPESOAL LDA	PT	44	
726180	2024.09.27	2024.09.27	CLINICA VETERINARIA SANTA LUZIA LDA	PT	03 05 08 18 28 31	
726193	2024.09.27	2024.09.27	PAULA ANDRADE - IMPORTAÇÕES, LDA.	PT	39	
726194	2024.09.27	2024.09.27	RUI MANUEL ESPERANCO PINTO	PT	41	
726201	2024.09.27	2024.09.27	APPACDM DO PORTO - ASSOCIAÇÃO PORTUGUESA DE PAIS E AMIGOS DO CIDADÃO DEFICIENTE MENTAL	PT	41	
726226	2024.09.27	2024.09.27	NORPRECISION UNIPESOAL, LDA	PT	41	
726248	2024.09.27	2024.09.27	CECÍLIA LUÍS ALVES SIMÃO	PT	41	
726254	2024.09.27	2024.09.27	12AB-RENT - ALUGUER DE VIATURAS E MÁQUINAS, LDA.	PT	35 39	
726289	2024.09.27	2024.09.27	BESTCONSTRUCT LDA	PT	37	
726300	2024.09.27	2024.09.27	SIMRANJIT KAUR	PT	41	
726311	2024.09.27	2024.09.27	CATARINA LEVI RIBEIRO DA SILVA	PT	41	
726315	2024.09.27	2024.09.27	AD PARTS, S.L.	ES	09	
726322	2024.09.27	2024.09.27	VERITAS EDUCATIO - EDUCAÇÃO E SERVIÇOS, S.A.	PT	41 42	
726329	2024.09.27	2024.09.27	IBEROCUBE, LDA	PT	06 11 30	
726331	2024.09.27	2024.09.27	SÁ MORAIS CASTRO, UNIPESOAL, LDA	PT	29 33	
726352	2024.09.27	2024.09.27	JOANA PATRÍCIA OLIVEIRA ALVES	PT	41	
726353	2024.09.27	2024.09.27	LÍDIA CARVALHO PINTO	PT	41	
726356	2024.09.27	2024.09.27	MADALENA DUARTE	PT	04	
726357	2024.09.27	2024.09.27	SOUSA SEQUEIRA, UNIPESOAL LDA	PT	33	
726358	2024.09.27	2024.09.27	FILIPA DA SILVEIRA NUNES BARBOSA	PT	44	
726363	2024.09.27	2024.09.27	CONCEPSYS - ESTUDOS E PROJECTOS DE ARQUITECTURA, LDA.	PT	09	
726367	2024.09.27	2024.09.27	JOÃO PAULO GODINHO FILIPE RODRIGUES	PT	43	
726370	2024.09.27	2024.09.27	RODRIGUES PINTO & RODA - COMÉRCIO DE PEÇAS E EQUIPAMENTOS PARA CONSTRUÇÃO CIVIL, LDA	PT	07	
726372	2024.09.27	2024.09.27	SEGURGIA+, LDA	PT	09 37 38	
726420	2024.09.27	2024.09.27	EXCLUSIVE GERMAN KITCHEN, LDA.	PT	20 37 42	
726436	2024.09.27	2024.09.27	CRISTINA BÁRBARA VIEGAS LOURO DIAS NEVES DA MOTA PINTO	PT	41	
726443	2024.09.27	2024.09.27	BRUNO MIGUEL ALMEIDA NEVES	PT	37	
726494	2024.09.27	2024.09.27	MIGUEL ÂNGELO GOUVEIA LIMA	PT	09 39	
726497	2024.09.27	2024.09.27	FRANCISCA MANUEL DO NASCIMENTO GUIMARÃES	PT	25	
726498	2024.09.27	2024.09.27	HELDER MANUEL FRANCO	PT	11 37 42	
726499	2024.09.27	2024.09.27	SARA ISABEL BATISTA BEXIGA	PT	35	
726500	2024.09.27	2024.09.27	JOÃO PEDRO FERREIRA ARADAS	PT	24 25	
726501	2024.09.27	2024.09.27	PITADAS GRACIOSAS, LDA	PT	43	
726505	2024.09.27	2024.09.27	NOTABLE DECISION, UNIP LDA	PT	30	
726507	2024.09.27	2024.09.27	RODRIGO NORONHA CORREIA GALVÃO DA SILVA	PT	43	
726509	2024.09.27	2024.09.27	DESAFIO VITALÍCIO, UNIPESOAL, LDA	PT	41	
726509	2024.09.27	2024.09.27	TURTLE WORK - UNIPESOAL LDA	PT	09	

Processo	Data do registo	Data do despacho	Nome do 1º requerente/titular	País resid.	Classes (Nice)	Observações
726510	2024.09.27	2024.09.27	PAULO FILIPE FREITAS RODRIGUES	PT	32	
726516	2024.09.27	2024.09.27	MAXILUZ - EQUIPAMENTOS PARA ELECTRICIDADE UNIPessoal LDA	PT	35	
726518	2024.09.27	2024.09.27	EMILIA FERNANDA MARQUES GOMES BRANDAO	PT	45	
726524	2024.09.27	2024.09.27	ANIBAL DE OLIVEIRA CRISTINA, LDA	PT	36 37	
726526	2024.09.27	2024.09.27	COURAGEVALLEY LDA	PT	09 35 38 41	
726545	2024.09.27	2024.09.27	JOÃO BOSCO DA SILVA GOMES	PT	20	
726566	2024.09.27	2024.09.27	ANA CRISTINA ROÇAS MONTEIRO LOBO	PT	41	
726567	2024.09.27	2024.09.27	TIAGO ARTUR DAMAS DE JESUS	PT	29	
726590	2024.09.27	2024.09.27	ANDRÉ CARREIRO GANDUM	PT	37	
726593	2024.09.27	2024.09.27	MEDIOESTE - EDIÇÕES MULTIMÉDIA, LDA.	PT	35 43	
726598	2024.09.27	2024.09.27	HILODI - HISTORIC LODGES & DISCOVERIES, S.A.	PT	41	
726602	2024.09.27	2024.09.27	BETÃO LIZ, S.A.	PT	19	
726608	2024.09.27	2024.09.27	BETÃO LIZ, S.A.	PT	19	
726609	2024.09.27	2024.09.27	BETÃO LIZ, S.A.	PT	19	
726610	2024.09.27	2024.09.27	BETÃO LIZ, S.A.	PT	19	
726657	2024.09.27	2024.09.27	INÊS JOSÉ MARQUES VAZ	PT	25	
726659	2024.09.27	2024.09.27	SEMEIADIVINHAS, UNIPessoal, LDA	PT	43	
726660	2024.09.27	2024.09.27	LEVIRAGAS - FABRICAÇÃO DE EQUIPAMENTOS DE GAS, LDA	PT	20	
726661	2024.09.27	2024.09.27	PAULA CRISTINA ESTEVES DA CRUZ CARNEIRO	PT	29	
726662	2024.09.27	2024.09.27	CÂNHAMOR, LDA.	PT	19	
726665	2024.09.27	2024.09.27	DAYTONA INVESTMENTS, LDA	PT	36 37 43	
726672	2024.09.27	2024.09.27	MENESES E CASTRO - INVESTIMENTOS UNIPessoal, LDA	PT	37 42	
726678	2024.09.27	2024.09.27	JOSE CARLOS DA SILVA LOURENÇO	PT	33	
726679	2024.09.27	2024.09.27	MENESES E CASTRO - INVESTIMENTOS UNIPessoal, LDA	PT	37 42	
726702	2024.09.27	2024.09.27	JOAQUIM FABIANO RAMOS RODRIGUES	PT	25	
726753	2024.09.27	2024.09.27	TIAGO OLIVEIRA	PT	41	
726755	2024.09.27	2024.09.27	YOLA ALEXANDRA PERES DE FIGUEIREDO	PT	09 16 41 44	
726756	2024.09.27	2024.09.27	MARIA SILVÉRIA MARTINS SIMÕES DOS SANTOS	PT	43	
726770	2024.09.27	2024.09.27	TERRA ESCRITA, UNIPessoal LDA	PT	33	
726771	2024.09.27	2024.09.27	BSPOT, S.A.	PT	20 22 24	
726794	2024.09.27	2024.09.27	VIAS & RUMOS, LDA	PT	35	
726795	2024.09.27	2024.09.27	JOSÉ JOÃO FARIA DOS SANTOS	PT	40 42	
726796	2024.09.27	2024.09.27	MEDIA GATE - AGÊNCIA DE MEIOS E COMUNICAÇÃO S.A.	PT	35	
726797	2024.09.27	2024.09.27	MINUTEXPERIENCE UNIPessoal LDA	PT	28 41	
726806	2024.09.27	2024.09.27	MANUEL JOÃO LANGA	PT	25	
726811	2024.09.27	2024.09.27	KRYPTOPRAXIS, LDA	PT	37	
726836	2024.09.27	2024.09.27	ANA BEATRIZ PUNHEIRO GONÇALVES	PT	16 35 41 42	
726841	2024.09.27	2024.09.27	ANA MARGARIDA COSTA BARROS FERREIRA MONFORTE WEIJTERS	PT	33	

Processo	Data do registo	Data do despacho	Nome do 1º requerente/titular	País resid.	Classes (Nice)	Observações
726890	2024.09.27	2024.09.27	INTERCAMPUS-RECOLHA, TRATAMENTO E DISTRIBUIÇÃO DE INFORMAÇÃO, S.A.	PT	35	
726895	2024.09.27	2024.09.27	TVI - TELEVISÃO INDEPENDENTE, S.A.	PT	41	
726898	2024.09.27	2024.09.27	VAN ZELLERS & CO. LDA.	PT	33	
726906	2024.09.27	2024.09.27	HARIBO ESPAÑA S.A.U.	ES	30	
726935	2024.09.27	2024.09.27	TIAGO DANIEL OLIVEIRA ENGUIÃO	PT	44	
726938	2024.09.27	2024.09.27	JOSÉ FERNANDO DA SILVA MALHEIRO FERNANDES	PT	37 41	
726948	2024.09.27	2024.09.27	HUGO CARLOS PEREIRA RODRIGUES	PT	30	
726949	2024.09.27	2024.09.27	DIOGO MIGUEL PEREIRA LEAL	PT	35	
726953	2024.09.27	2024.09.27	JOAO HENRIQUE SILVA	PT	09 41 42 45	
726958	2024.09.27	2024.09.27	MARIA EDUARDA MARTINS PEREIRA	PT	09 16 35 41	
726960	2024.09.27	2024.09.27	PEDRO MIGUEL RAMOS	PT	25	
726974	2024.09.27	2024.09.27	JOAO MANUEL ESTEVES VIANA RUAS	PT	43	
727208	2024.09.27	2024.09.27	LUÍS FILIPE TEIXEIRA DA FONSECA	PT	40	



## Recusas

Processo	Data do pedido	Data da recusa	Nome do 1º requerente/titular	País resid.	Classes (Nice)	Observações
715931	2023.11.30	2024.09.27	NELSON FILIPE ALMEIDA DOS SANTOS	PT	33	arts. 232.º n.º 1 al. b) e 229.º n.º 8 do cpi
718137	2024.01.18	2024.09.27	COLINAS DO DOURO - SOCIEDADE AGRÍCOLA, LDA	PT	33	arts. 232.º n.º 1 al. b); 229.º n.º 8 do cpi.
718842	2024.01.30	2024.09.27	FOOTBALL DREAM FACTORY LDA	PT	09 28 41	arts. 232.º n.º 1 al. b); 229.º n.º 8 do cpi.
720864	2024.02.29	2024.09.27	HELDER PIRES, LDA	PT	25	arts. 232.º n.º 1 al. b); 229.º n.º 5 do cpi.
721877	2024.03.16	2024.09.27	JORGE MANUEL PEREIRA DE MELO	PT	35 44	arts. 232.º n.º 1 al. b); 229.º n.º 5 do cpi.
722087	2024.03.20	2024.09.27	PINHEIRO NOGUEIRA, UNIPESSOAL LDA	PT	35	arts. 232.º n.º 1 al. b) e 229.º n.º 8 do cpi
723281	2024.04.09	2024.09.27	BRUNO MIGUEL FERREIRA NOGUEIRA	PT	33	arts. 232.º, n.º 1, al. b); 229.º n.º 5 do cpi 2018
723292	2024.04.10	2024.09.27	HORIZONTE TENTADOR - GESTÃO E INVESTIMENTO IMOBILIÁRIO UNIPESSOAL LDA	PT	36	arts. 209.º, n.º 1, al. a); 231.º, n.º 1, al. b); 229.º, n.º 5 cpi 2018
723347	2024.04.09	2024.09.27	JOSÉ MANUEL MEDEIROS CLEMENTE	PT	39	arts. 232.º n.º 1 al. b); 229.º n.º 5 do cpi.
723383	2024.04.11	2024.09.27	FÁTIMA PATRÍCIA DOURADO DA SILVA	PT	35	arts. 232.º n.º 1 al. b); 229.º n.º 5 do cpi.
723432	2024.04.11	2024.09.27	JV - INTERNATIONAL OFFICE 2, LDA	PT	41	arts. 232.º n.º 1 al. b); 229.º n.º 5 do cpi.
723498	2024.04.12	2024.09.27	JOSÉ MANUEL MENDES DA SILVA	PT	16	arts. 232.º n.º 1 al. b); 229.º n.º 8 do cpi.
723523	2024.04.17	2024.09.27	SWEETNESS COORDINATES, LDA.	PT	38	arts. 232.º n.º 1 al. d); 229.º n.º 5 do cpi 2018
723642	2024.04.15	2024.09.27	GFH - SGPS, S.A.	PT	36	arts. 232.º n.º 1 al. b); 229.º n.º 8 do cpi.
723743	2024.04.17	2024.09.27	VISRI RESTAURANTES, LDA	PT	35 43	arts. 232.º n.º 1 al. b) e 229.º n.º 5 do cpi

### **Renovações**

N.ºs 228 337, 228 338, 228 339, 228 341, 228 342, 228 344, 228 346, 228 362, 228 363, 228 364, 228 365, 228 367, 228 368, 228 369, 228 370, 285 569, 285 570, 297 023, 360 284, 370 910, 378 906, 524 833, 525 960, 528 799, 528 882, 530 075, 531 749, 531 810, 532 195, 532 300, 532 301, 532 302, 532 303, 532 305, 532 306, 532 716, 532 916, 532 953, 533 403, 533 434, 536 006, 536 007, 536 445, 538 948, 539 102, 540 272, 540 364, 540 733 e 540 746.

**Caducidades por falta de pagamento de taxa**

Processo	Data do registo	Data da caducidade	Nome do 1º requerente/titular	País resid.	Observações
284675	1994.03.22	2024.09.23	ADEGA COOPERATIVA DE SANTO TIRSO E TROFA, C.R.L.	PT	
284682	1994.03.22	2024.09.23	MOAGEM CERES A.DE FIGUEIREDO & IRMÃO S.A.	PT	
284766	1994.03.22	2024.09.23	LOUSANGEL-CONGELADOS DA LOUSA,LDA	PT	
284780	1994.03.22	2024.09.23	RICON INDUSTRIAL-PRODUÇÃO DE VESTUÁRIO, S.A.	PT	
284798	1994.03.22	2024.09.23	SOCIEDADE AGRÍCOLA HERDADE VALE DE BARQUEIROS, LDA.	PT	
284800	1994.03.22	2024.09.23	SOCIEDADE DE EMP.TUR.DA ARMAÇÃO NOVA,LDA	PT	
370569	2004.03.22	2024.09.23	NAZIR FIROZALI SACOOR	PT	
371203	2004.03.22	2024.09.23	REXEL DEVELOPEMENT SAS	FR	
474847	2014.03.21	2024.09.23	BRUNO ROBERTO FONTES CARVALHO	PT	
481904	2014.03.21	2024.09.23	MARIA JOÃO ALMEIDA REIS	PT	
498880	2014.03.21	2024.09.23	DY-DOURO YACHTS, LDA.	PT	
506538	2014.03.21	2024.09.23	ROTA DA MENTE - UNIPessoal LDA.	PT	
508269	2014.03.21	2024.09.23	ANÍBAL JOSÉ SIMÕES COUTINHO	PT	
508888	2014.03.21	2024.09.23	HEAVEN NIGHTS, LDA.	PT	
519525	2014.03.21	2024.09.23	HUGO MIGUEL PEREIRA MENDES	PT	
521993	2014.03.21	2024.09.23	AIRC - ASSOCIAÇÃO DE INFORMÁTICA DA REGIÃO CENTRO	PT	
522313	2014.03.21	2024.09.23	JOSÉ DANIEL FERREIRA DE BARROS	PT	
522487	2014.03.21	2024.09.23	CLÁUDIO SILVA	PT	
523247	2014.03.21	2024.09.23	DR. WILLMAR SCHWABE GMBH & CO.	DE	
523325	2014.03.21	2024.09.23	PALCO DE DESFILE - UNIPessoal, LDA.	PT	
523395	2014.03.21	2024.09.23	NUNO PEREIRA DA CRUZ ALVES GARCIA	PT	
523435	2014.03.21	2024.09.23	JOSÉ MIGUEL MARINHO MAGALHÃES	PT	
523443	2014.03.21	2024.09.23	VISTAS DE ALQUEVA - SOCIEDADE AGROPECUÁRIA, LDA.	PT	
523453	2014.03.21	2024.09.23	TEMPEXCELENTE, LDA.	PT	
523493	2014.03.21	2024.09.23	FUGAS & DESTINOS, LDA.	PT	
523495	2014.03.21	2024.09.23	JOSÉ MARIA FERREIRA & FILHOS, LDA.	PT	
523496	2014.03.21	2024.09.23	MARTELADASKAR, UNIPessoal, LDA.	PT	
523503	2014.03.21	2024.09.23	GESTOS E PROCEDIMENTOS, LDA.	PT	
523506	2014.03.21	2024.09.23	ANA LÚCIA RAMOS BENTO	PT	
523520	2014.03.21	2024.09.23	FLAVOURMANIA, UNIPessoal, LDA.	PT	
523559	2014.03.21	2024.09.23	JOÃO MARQUES	PT	
523565	2014.03.21	2024.09.23	BETWEEN PLANETS - ORGANIZAÇÃO DE EVENTOS UNIPessoal, LDA.	PT	
523610	2014.03.21	2024.09.23	FILARMÓNICA IDANHENSE	PT	
523611	2014.03.21	2024.09.23	NEWSEEDS - COMÉRCIO DE SEMENTES, LDA.	PT	
704532	2023.09.19	2024.09.23	GONÇALO PARAÍSO GOMES	PT	
705254	2023.09.18	2024.09.23	PEDRO AUGUSTO RIBEIRO E CASTRO MONTEIRO DE BARROS	PT	
706025	2023.09.18	2024.09.23	CARLOS EMANUEL DOS SANTOS BERNARDES	PT	
706172	2023.09.18	2024.09.23	MARCELO LOPES ACHTSCHN	PT	
706191	2023.09.19	2024.09.23	MANUEL PAULINO JORGE	PT	
706199	2023.09.18	2024.09.23	JORGE MANUEL MORAIS RODRIGUES	PT	
706504	2023.09.18	2024.09.23	COOPERATIVA COMENIUS - COOPERATIVA P/A GESTÃO DA REDE DE CENTROS DE FORMAÇÃO - COOPERATIVA DE RESPONSABILIDADE LIMITADA	PT	
706542	2023.09.18	2024.09.23	SONIA MARISA DE JESUS FERREIRA	PT	
706562	2023.09.19	2024.09.23	CATARINA LAGINHAS RIBEIRO	PT	
706603	2023.09.19	2024.09.23	RTM - DAIRY TRUST LDA.	PT	

Processo	Data do registo	Data da caducidade	Nome do 1º requerente/titular	País resid.	Observações
706651	2023.09.19	2024.09.23	ALVOS ESTÁVEIS - UNIPessoal, LDA.	PT	
706822	2023.09.19	2024.09.23	MARIA DAS GRAÇAS RODRIGUES ALVES	PT	
706845	2023.09.18	2024.09.23	CATARINA SILVA	PT	
706850	2023.09.19	2024.09.23	RENAISSANCE BEAUTY CLINIC, LDA	PT	
706851	2023.09.19	2024.09.23	2BFORREST LDA.	PT	
707011	2023.09.20	2024.09.23	CARLOS MIGUEL ALMEIDA MENDES	PT	
707015	2023.09.20	2024.09.23	GÔNDOLA DE SUCESSOS UNIPessoal LDA	PT	
707019	2023.09.18	2024.09.23	PAICASTRO, LDA	PT	
707053	2023.09.19	2024.09.23	HÉLDER DA SILVA PONTES	PT	
707113	2023.09.19	2024.09.23	JORNADA GRADUAL, LDA	PT	
707119	2023.09.20	2024.09.23	POESIA CAMPESTRE LDA	PT	
707128	2023.09.18	2024.09.23	IMPETUOSOCASIÃO LDA	PT	
707130	2023.09.19	2024.09.23	VASCO NUNO CHARAS DE ANTAS LELLO	PT	
707131	2023.09.18	2024.09.23	CLINICA DENTÁRIA DRA. LOURDES VERÍSSIMO, UNIPessoal LDA.	PT	
707150	2023.09.19	2024.09.23	AGOSTINHO FIGUEIRA	PT	
707288	2023.09.19	2024.09.23	RICARDO FILIPE MIRANDA SOBREIRO	PT	

**Averbamentos****Transmissões**

Processo	Data do averbamento	Antigo requerente/titular	País resid.	Atual requerente/titular	País resid.	Observações
461481	2024.09.20	SANDRA CRISTINA PINTO DE ARAÚJO	PT	FAMELECTRON - FÁBRICA DA MOBILIDADE ELÉTRICA, LDA.	PT	
568864	2024.09.23	PINZAAN CO. LTD.	TW	HYPER JUMP LIMITED	HK	
568865	2024.09.23	PINZAAN CO. LTD.	TW	HYPER JUMP LIMITED	HK	
624198	2024.09.23	OLINDA MARIA LIMA MONTEIRO MARQUES	PT	SEM TECLAS TECH, LDA.	PT	
700746	2024.09.20	JORGE MANUEL MOURA DA SILVA MAIA	PT	LIONESA BAIRRO - ATIVIDADES CULTURAIS E TURÍSTICAS LDA	PT	
700747	2024.09.20	JORGE MANUEL MOURA DA SILVA MAIA	PT	LIONESA BAIRRO - ATIVIDADES CULTURAIS E TURÍSTICAS LDA	PT	
700748	2024.09.20	JORGE MANUEL MOURA DA SILVA MAIA	PT	LIONESA BAIRRO - ATIVIDADES CULTURAIS E TURÍSTICAS LDA	PT	
700750	2024.09.20	JORGE MANUEL MOURA DA SILVA MAIA	PT	LIONESA BAIRRO - ATIVIDADES CULTURAIS E TURÍSTICAS LDA	PT	

### Outros Atos

**675775.** – DÁ-SE SEM EFEITO A RECUSA POR FALTA DE PAGAMENTO DE TAXAS PUBLICADA A PÁGS. 30 DO BPI 159/2024 DE 19.08.2024

**721687.** – DE FORMA A SANAR O INCUMPRIMENTO DO DISPOSTO NO ARTIGO 16.º DO CPI, NOVAMENTE SE PUBLICA A DECISÃO DE 26.06.2024, QUE RECUSOU O REGISTO DE MARCA NACIONAL N.º 721687, PEDIDO EM 12.03.2024, POR HAIR BY BRUNO, LDA.

**Requerimentos indeferidos**

Processo	Número do documento	Data de apresentação	Data do despacho	Nome do titular	País resid.	Observações
711234	20061578 62	2024.05.27	2024.09.24	INÊS DOS SANTOS LONGUEIRO MATOS	PT	PEDIDO DE MODIFICAÇÃO DE DECISÃO INDEFERIDO EM VIRTUDE DE NÃO EXISTIREM FACTOS QUE JUSTIFIQUEM A REVOGAÇÃO DO DESPACHO
722954	20065012 38	2024.09.22	2024.09.25	RTDC - RECEITA TRADICIONAL DE BIFANAS DE VENDAS NOVAS, LDA	PT	RESPOSTA À RECUSA PROVISÓRIA INDEFERIDA POR INCUMPRIMENTO DO PREVISTO NO N.º 5 DO ARTIGO 229º DO CÓDIGO DA PROPRIEDADE INDUSTRIAL.

## REGISTO DE LOGÓTIPOS

### Pedidos

De acordo com o artigo 286.º do Código da Propriedade Industrial, a seguir se publicam os pedidos de registo de logótipos; da data de publicação do presente aviso começa a contar-se o prazo de dois meses para a apresentação de reclamações de quem se julgar prejudicado pela eventual concessão dos mesmos, em conformidade com o artigo 17.º do mesmo Código.

(210) **57235** LOG  
 (220) 2024.09.19  
 (730) PT RUI MIGUEL GOMES DA SILVA  
 (512) 45401 COMÉRCIO POR GROSSO E A RETALHO DE MOTOCICLOS, DE SUAS PEÇAS E ACESSÓRIOS REPARAÇÃO E COMÉRCIO DE ARTIGOS DE DESPORTO, CAMPISMO E LAZER CAE: 46401; 47640; 95290  
 (591)  
 (540)

**FORTYUS**

(531) 27.5.1

  
 (531) 2.1.23 ; 24.13.25 ; 29.1.3

(210) **57246** LOG  
 (220) 2024.09.24  
 (730) PT SWEET HORIZONS LDA  
 (512) 46441 COMÉRCIO POR GROSSO DE LOUÇAS EM CERÂMICA E EM VIDRO COMERCIO POR GROSSO DE LOUÇAS EM CERÂMICA E EM VIDRO.  
 (591) PRETO E DOURADO.  
 (540)



(531) 26.1.19

(210) **57249** LOG  
 (220) 2024.09.24  
 (730) PT INVENTIS S.A.  
 (512) 70220 OUTRAS ACTIVIDADES DE CONSULTORIA PARA OS NEGÓCIOS E A GESTÃO N° 70220 - OUTRAS ACTIVIDADES DE CONSULTORIA PARA OS NEGÓCIOS E A GESTÃO; CONSULTORIA EM GESTÃO DE EMPRESAS; CONSULTORIA FARMACÊUTICA; N° 46211 - COMÉRCIO POR GROSSO DE ALIMENTOS PARA ANIMAIS; N° 46460 - COMÉRCIO POR GROSSO DE PRODUTOS FARMACÊUTICOS; N° 93192 - OUTRAS ACTIVIDADES DESPORTIVAS, N.E.; N° 46900 - COMÉRCIO POR GROSSO NÃO ESPECIALIZADO; N° 46382 - COMÉRCIO POR GROSSO DE OUTROS PRODUTOS ALIMENTARES, N.E.  
 (591)  
 (540)

**LABORATÓRIO ZIMAIA**

(210) **57250** LOG  
 (220) 2024.09.23  
 (730) PT FRESKUS & PITORESKUS COMÉRCIO DE CARNES UNIPESSOAL, LDA  
 (512) 46320 COMÉRCIO POR GROSSO DE CARNE E PRODUTOS À BASE DE CARNE COMERCIO POR GROSSO E A RETALHO DE PRODUTOS ALIMENTARES FRESCOS E CONGELADOS  
 (591) vermelho  
 (540)

(210) **57248** LOG  
 (220) 2024.09.24  
 (730) PT CLÍNICA DR. JOSÉ REIS, LDA.  
 (512) 86220 ACTIVIDADES DE PRÁTICA MÉDICA DE CLÍNICA ESPECIALIZADA, EM AMBULATÓRIO ACTIVIDADES DE PRÁTICA MEDICA DE CLÍNICA ESPECIALIZADA, EM AMBULATÓRIO  
 (591) verde  
 (540)

**BEST MEAT.**  
 INDÚSTRIA ALIMENTAR  
 SINCE 2016



(531) 27.5.10 ; 27.5.17 ; 29.1.1

(210) **57253****LOG**

(220) 2024.09.24

(730) **PT ASCENDANT GOAT LDA**(512) 18120 OUTRA IMPRESSÃO  
PERSONALIZAÇÃO DE ACESSÓRIOS GAMING(591) RGB: 55,22,79; 23,205,227; 52,67,224; 58,46,157; 224,70,156;  
255,224,125

(540)



(531) 3.4.11 ; 3.4.13

(210) **57251****LOG**

(220) 2024.09.23

(730) **PT FRESKUS & PITORESKUS COMÉRCIO  
DE CARNES UNIPESOAAL, LDA**(512) 46320 COMÉRCIO POR GROSSO DE CARNE E  
PRODUTOS À BASE DE CARNE  
COMÉRCIO POR GROSSO E A RETALHO DE PRODUTOS  
ALIMENTARES FRESCOS E CONGELADOS

(591) vermelho

(540)



(531) 3.4.18 ; 3.4.20 ; 27.5.4 ; 27.5.10 ; 27.5.17 ; 27.99.2 ; 29.1.1

(210) **57252****LOG**

(220) 2024.09.23

(730) **PT FRESKUS & PITORESKUS COMÉRCIO  
DE CARNES UNIPESOAAL, LDA**(512) 46320 COMÉRCIO POR GROSSO DE CARNE E  
PRODUTOS À BASE DE CARNE  
COMÉRCIO POR GROSSO E A RETALHO DE PRODUTOS  
ALIMENTARES FRESCOS E CONGELADOS

(591) vermelho

(540)



(531) 3.4.18 ; 3.4.20 ; 27.99.2 ; 29.1.1

**Concessões**

Processo	Data do registo	Data do despacho	Nome do 1º requerente/titular	País resid.	Observações
56769	2024.09.27	2024.09.27	JUAN ANTONIO DA SILVA UZCATEGUI	PT	
56788	2024.09.27	2024.09.27	MUNICÍPIO DE GONDOMAR	PT	
56810	2024.09.27	2024.09.27	CLO LDA.	PT	
56825	2024.09.27	2024.09.27	PENSAR FUTURO, LDA	PT	
56826	2024.09.27	2024.09.27	PORTEXPLOIT, LDA	PT	
56827	2024.09.27	2024.09.27	PORTEXPLOIT, LDA	PT	
56833	2024.09.27	2024.09.27	ADRIANA SILVA - ENGENHARIA E SEGURANÇA, UNIPessoal LDA	PT	
56834	2024.09.27	2024.09.27	EMIDIO & ALVAREZ SUBCONTRATAS, LDA	PT	
56840	2024.09.27	2024.09.27	JOÃO PAULO REBELO AFONSO	PT	
56842	2024.09.27	2024.09.27	IGOR RODRIGUES CARRIÇO	PT	
56844	2024.09.27	2024.09.27	SOUL & MUSIC RECORDS, UNIPessoal LDA	PT	
56846	2024.09.27	2024.09.27	PARADIGMOÁISIS - UNIPessoal LDA	PT	
56847	2024.09.27	2024.09.27	CONFORTOSOLAR, UNIPessoal, LDA	PT	
56848	2024.09.27	2024.09.27	ANIBAL DE OLIVEIRA CRISTINA, LDA	PT	
56852	2024.09.27	2024.09.27	SBG ELECTRICIDADE UNIPessoal LDA	PT	

**Recusas**

Processo	Data do pedido	Data da recusa	Nome do 1º requerente/titular	País resid.	Observações
55882	2023.10.20	2024.09.27	MIGUEL DOMINGOS FERNANDES	PT	nos termos da alínea b) do n.º 1 do artigo 289.º; n.º 5 do artigo 229.º por remissão do artigo 287.º, todos do cpi 2018.

## **Renovações**

N.ºs 33 310, 33 374, 33 494, 33 512 e 33 554.

**Caducidades por falta de pagamento de taxa**

Processo	Data do registo	Data da caducidade	Nome do 1º requerente/titular	País resid.	Observações
30448	2014.03.21	2024.09.23	EVENTEAM - UNIPessoal LDA.	PT	
30508	2014.03.21	2024.09.23	RODRIGO SAMUEL COSTA DIAS	PT	
30509	2014.03.21	2024.09.23	VERONIKA GERASSIMOVA	PT	
30520	2014.03.21	2024.09.23	PAULO JORGE MORAIS COSTA	PT	
30547	2014.03.21	2024.09.23	NEWSEEDS - COMÉRCIO DE SEMENTES, LDA.	PT	
55358	2023.09.19	2024.09.23	MARLENE MARIA DE BARROS LUTTICH	PT	

**AGENTES OFICIAIS DE PROPRIEDADE INDUSTRIAL**

(Os Agentes Oficiais da Propriedade Industrial, como tal reconhecidos pelo Instituto Nacional da Propriedade Industrial, podem promover actos e termos do processo sem necessidade de juntar procuração).

**João Mascarenhas de Vasconcelos**

- Cartório: Av. Duque D'Ávila, 32-1º – 1000-141 LISBOA  
- Tel.: 21 3547763 – Fax: 21 3560486  
- E-mail: geral@fdnovaes.com

**João Pereira da Cruz**

- Cartório: Rua Vitor Cordon, 10-A – 1249-103 LISBOA  
- Tel.: 21 3475020 – Fax: 21 3421885 e 21 3424583  
- E-mail: joaopacruz@jpcruz.pt  
- Web: www.jpereiradacruz.pt

**Vitor Hugo Ramalho da Costa França**

- Cartório: Av. Duque D'Ávila, 32 - 1º – 1000-141 LISBOA  
- Tel.: 21 3547574 – Fax: 21 3528473 e 21 35511 03  
- E-mail: costa.franca@costafranca.pt

**Jorge Afonso Cruz**

- Cartório: Rua Vitor Cordon , 10-A – 1249-103 LISBOA  
- Tel.: 21 3475020 – Fax: 21 3421885 e 21 3424583  
- E-mail: jorgeacruz@jpcruz.pt  
- Web: www.jpereiradacruz.pt

**Marta Burnay da Costa Pessoa Bobone**

- Cartório: Travessa do Jardim à Estrela, 28 – 1350-186 LISBOA  
- E-mail: bobone@zonmail.pt

**Maria Silvina Vieira Pereira Ferreira**

- Cartório: Av. Casal Ribeiro, 50 - 3º, 1000-093 LISBOA  
- Tel.: 21 3815050 – Fax: 21 3831150/21 381 33 93  
- E-mail: sferreira@clarkemodet.com.pt

**Maria Eugénia Martinez**

- Cartório: Rua Vitor Cordon, 10-A – 1249-103 LISBOA  
- Tel.: 21 3475020 – Fax: 21 3421885 e 21 3424583  
- E-mail: mariaeugeniamartinez@jpcruz.pt  
- Web: www.jpereiradacruz.pt

**Maria do Rosário May Pereira da Cruz**

- Cartório: Av. Duque d'Ávila, 66, 7º - 1050-083 LISBOA  
- Tel.: 21 387 69 61 - Fax: 21 387 75 96  
- E-mail: furtado@furtado.pt

**Nuno Cruz**

- Cartório: Rua Vitor Cordon , 10-A – 1249-103 LISBOA  
- Tel.: 21 3475020 – Fax: 21 3421885 e 21 3424583  
- E-mail: nunocruz@jpcruz.pt  
- Web: www.jpereiradacruz.pt

**Raquel da Costa França**

- Cartório: Av. Duque D'Ávila, 32 – 1º – 1000-141 LISBOA
- Tel.: 21 3547574 – Fax: 21 3528473 e 21 3551103
- E-mail: costa.franca@netcabo.pt

**António José Pissarra Dias Machado**

- Cartório: Av. José Gomes Ferreira, 15 – 3ºL, 1495-139 ALGÉS
- Tel.: 21 3241530 – Fax: 21 3422446 e 21 3476656
- E-mail: marcpat@agcunhaferreira.pt
- Web: www.agcunhaferreira.pt

**José Eduardo de Sampaio**

- Cartório: Rua do Salitre, 195 – 1269-063 LISBOA
- Tel.: 21 3841300 – Fax: 21 3875775
- E-mail: jedc@jedc.pt
- Web: www.jedc.pt

**João Carlos Sardiña de Barros**

- Cartório: Rua Rodrigo da Fonseca, 72 – 3º Esq. - 1250-193 LISBOA
- Tel.: 213863466
- E-mail: gmr@magalhaes-adv.pt

**Isabel Carvalho Franco**

- Cartório: Rua do Salitre, 195 – 1269-063 LISBOA
- Tel.: 21 3841300 – Fax: 21 3875775
- E-mail: isabel.franco@jedc.pt
- Web: www.jedc.pt

**Álvaro Albano Duarte Catana**

- Cartório: Avenida Marquês de Tomar, 44 - 6º - 1069 - 229 LISBOA
- Tel.: 217 613 490 – Fax: 217 613 499
- E-mail: alvaro.duarte@aduarateassoc.com
- Web: www.aduarateassoc.com

**José Eduardo Dinis de Carvalho**

- Cartório: Rua do Salitre, 195 – 1269-063 LISBOA
- Tel.: 21 3841300 – Fax: 21 3875775
- E-mail: jedc@jedc.pt
- Web: www.jedc.pt

**Fernando António Ferreira Magno**

- Cartório: Av. José Gomes Ferreira, 15 – 3ºL, 1495-139 ALGÉS
- Tel.: 21 3241530 – Fax: 21 3422446 e 21 3476656
- E-mail: marcpat@agcunhaferreira.pt
- Web: www.agcunhaferreira.pt

**António Côrte-Real**

- Cartório: Av. 5 de Outubro, 16, 2º Esq. - 1050-056 LISBOA
- Tel.: 21 7801963
- E-mail: sgcr@sgcr.pt

**José Luís Arnaut**

- Cartório: Rua Castilho, 50, 1250-071 LISBOA
- Tel.: 21 0958100 – Fax: 21 0958155
- E-mail: [jarnaut@rpa.pt](mailto:jarnaut@rpa.pt)

**José Motta Veiga**

- Cartório: Rua João Penha, 10 – 1250-131 LISBOA
- Tel.: 21 3882659 e 21 3841120 – Fax: 21 3873752
- E-mail: [mottaveiga@mail.telepac.pt](mailto:mottaveiga@mail.telepac.pt)
- Web: [www.marcaonline.pt](http://www.marcaonline.pt)

**Pedro da Silva Alves Moreira**

- Cartório: Rua Tomás Ribeiro, nº 45 – 2º Andar, 1050-225 LISBOA
- Tel.: 210545500 – Fax: 21 3978754
- E-mail: [pedro.moreira@rcf.pt](mailto:pedro.moreira@rcf.pt)
- Web: [www.rcf.pt](http://www.rcf.pt)

**João Luís Garcia**

- Cartório: Av. 5 de Outubro, 16, 2º Esq. - 1050-056 LISBOA
- Tel.: 21 7801963
- E-mail: [sgcr@sgcr.pt](mailto:sgcr@sgcr.pt)

**Manuel António Durães da Conceição Rocha**

- Cartório: Lagoas Park - Edifício 7, 1º Piso – 2740-244 PORTO SALVO
- Tel.: 21 1224726
- E-mail: [info.portugal@herrero.pt](mailto:info.portugal@herrero.pt)

**Gonçalo de Magalhães Moreira Rato**

- Cartório: Rua Rodrigo da Fonseca, 72 – 3º Esq, 1250-193 LISBOA
- Tel.: 21 3875201 - Fax: 21 3875200
- E-mail: [gmr@magalhaes-adv.pt](mailto:gmr@magalhaes-adv.pt)

**José Raúl de Magalhães Simões**

- Cartório: Av. 5 de Outubro, 16, 2º Esq. - 1050-056 LISBOA
- Tel.: 21 7801963
- E-mail: [sgcr@sgcr.pt](mailto:sgcr@sgcr.pt)

**Maria das Dores Marques Banheiro Meira**

- Cartórios: Rua Quirino da Fonseca, 29 – 5º Esq. – 1000-251 LISBOA  
e Av. Luísa Todi, 277, 2º, E-1 – 2900-452 SETÚBAL
- Tel.: 21 8436250 e 265 540240 – Fax: 21 8436251 e 265 540241
- E-mail: [tecnimarca@gmail.com](mailto:tecnimarca@gmail.com)
- Web: [www.tecnimarca.pt](http://www.tecnimarca.pt) e [www.tecnimarca.com](http://www.tecnimarca.com)

**Martim Luís Gomes de Araújo de Arantes e Oliveira**

- Cartório: Rua Tomás Ribeiro, nº 45 – 5º Esq., 1050-225 LISBOA
- Tel.: 21 3907373 – Fax: 21 3978754
- E-mail: [rcf@rcf.pt](mailto:rcf@rcf.pt)

**Dina Maria Martins Pereira Soares**

- Cartório: Av. José Gomes Ferreira, 15 – 3ºL, 1495-139 ALGÉS
- Tel.: 21 3241530 – Fax: 21 3422446 e 21 3476656
- E-mail: [marcpat@agcunhaferreira.pt](mailto:marcpat@agcunhaferreira.pt)
- Web: [www.agcunhaferreira.pt](http://www.agcunhaferreira.pt)



**Carmen Cristina Martins Garcia de Pina Alcobia Galinha**

- Cartório: Avenida Ressano Garcia nº 6 R/c. Esq. - 1070-237 LISBOA  
- Tel.: +351 213 712 737 - Fax:+351 213 874 726  
- E-mail: carmenpina@sapo.pt

**Ana Maria Ferreira Pereira da Silva Veiga**

- Cartório: Rua Ator Chaby Pinheiro, 5 A - 2795-060 LINDA A VELHA  
- Tel.: 914930808  
- E-mail: apsilvaveiga@netcabo.pt

**Luís Silva Carvalho**

- Cartório: Rua Vitor Cordon, 10-A, – 1249-103 LISBOA  
- Tel.: 21 3475020 – Fax: 21 3421885 e 21 3424583  
- E-mail: lsc@jpcruz.pt  
- Web: www.jpereiradacruz.pt

**Alberto Canelas**

- Cartório: Rua Vitor Cordon , 10-A – 1249-103 LISBOA  
- Tel.: 21 3475020 – Fax: 21 3421885 e 21 3424583  
- E-mail: acanelas@jpcruz.pt  
- Web: www.jpereiradacruz.pt

**César Manuel de Bessa Monteiro**

- Cartório: Av. Infante D. Henrique, 26 - 1149-096 LISBOA  
- Tel.: 21 723 18 00 – Fax: 21 723 1899  
- E-mail: bessa.monteiro@abreuadvogados.com  
- Web: www.abreuadvogados.com

**Paulo Alexandre Pinto Correia Rodrigues da Graça**

- Cartório: Av. Almirante Reis, 104 - 5º – 1150-022 LISBOA  
- Tel.: 21 8110051 – Fax: 21 8141605  
- E-mail: paulo.graca-82931@advogados.oa.pt

**Miguel Camargo de Sousa Eiró**

- Cartório: Av. Fontes Pereira de Melo, 15 – 7º – 1050-115 LISBOA  
- Tel.: 21 3160324 – Fax: 21 3150826  
- E-mail: miguel.eiro@mail.telepac.pt

**Elsa Maria Martins Barreiros Amaral Canhão**

- Cartório: Rua Tomás Ribeiro, nº 45 – 2º Andar, 1050-225 LISBOA  
- Tel.: 210545500 – Fax: 21 3978754  
- E-mail: elsa.canhao@rcf.pt  
- Web: www.rcf.pt

**Joaquim Maria Calado Marques**

- Cartório: Av. Álvares Cabral, 47 - R/C - 1250-015 LISBOA  
- Tel.: 21 381 46 40 – Fax: 21 381 46 41  
- E-mail: jcaladomarques@esc-advogados.pt

**Ana Teresa Pulido**

- Cartório: Al. D. Afonso Henriques, 72 - 6ºesq., 1000-125 LISBOA  
- Tel.: 936792055  
- E-mail: atp-67251@advo.oa.pt

**Vera Araújo Arnaut**

- Cartório: Av. Eng Duarte Pacheco, Torre 2, 9.º - Sala 3. – 1070 – 102 LISBOA
- Tel.: 21 384 01 97/8 – Fax: 21 384 01 99
- E-mail: vera.araujo@notarios.pt

**Luísa Guerreiro**

- Cartório: Rua Raul Proença, 3 - 2820-478 CHARNECA DA CAPARICA
- Tel: 21 821 23 47
- E-mail: luisague@netcabo.pt
- Web: www.lguerreiro.com

**Olga Maria Rocha da Cruz Landim**

- Cartório: Av. Casal Ribeiro, 50 - 3º, 1000-093 LISBOA
- Tel.: 21 3815050 e 21 3815054 – Fax: 21 3831150 e 21 3813393
- E-mail: info@clarkemodet.com.pt

**Paulo Pelayo de Sousa**

- Cartório: Rua de Sá da Bandeira, 706 – 2.º. Esq.º – 4000-432 PORTO
- Tel.: 22 2046120 – Fax: 22 2080728
- E-mail: geral@arlindodesousa.pt

**Pedro Pelayo de Sousa**

- Cartório: Rua de Sá da Bandeira, 706 – 2º. Esq. – 4000-432 PORTO
- Tel.: 22 2046120 – Fax: 22 2080728
- E-mail: geral@arlindodesousa.pt
- Web: www.arlindodesousa.pt

**Pedro Manuel Branco da Cruz**

- Cartório: Av. Duque de Loulé, 1 – 7º Esq. – 1050-085 LISBOA
- Tel.: 21 3535233 – Fax: 21 3535259
- E-mail: lex@cruzadvogados.com

**Vítor Luís Ribeiro Cardoso**

- Cartório: Rua Jaime Cortesão, nº 62 - 2910-538 SETÚBAL
- Tel.: 265 233 158 - TLM: 937250536 - Fax: 265 233 158
- E-mail: marcasepatentes@ribeirocardoso.com

**Abel Dário Pinto de Oliveira**

- Cartório: Rua Nossa Senhora de Fátima, 419 - 3º - Frente - 4050-428 PORTO
- Tel.: 22 600 80 94 e 22 016 02 04 – Fax: 22 600 80 95
- E-mail: geral@ampporto.com

**Alexandra Costa Paixão**

- Cartório: Av. António Augusto de Aguiar, nº 148, 4C e 5C - 1050-021 LISBOA
- Telemóvel: 919830742
- E-mail: fastfiling@fast-filing.com

**Ana Bárbara Emauz de Melo Portugal de Sampaio**

- Cartório: Rua do Salitre, 195 – 1269-063 LISBOA
- Tel.: 21 3841300 – Fax: 21 3875775
- E-mail: ana.sampaio@jedc.pt
- Web: www.jedc.pt

**Ana Maria Gonçalves Fidalgo**

- Cartório: Av. Casal Ribeiro, 50 - 3º, 1000-093 LISBOA
- Tel.: 21 3815050 – Fax: 21 3831150
- E-mail: afidalgo@clarkemodet.com.pt

**Anabela Teixeira de Carvalho**

- Cartório: Edifício Net - Rua de Salazares, n.º 842 - 4149-002, PORTO
- Tel.: 220028916 - Fax: 225322066
- E-mail: anabela.carvalho@patents.pt
- Web: <http://patentree.eu/>

**António Jorge Mateus Andrade**

- Cartório: Av. Infante D. Henrique, 26 - 1149-096 LISBOA
- Tel.: 21 7231800 - Fax: 21 7231899
- E-mail: antonio.andrade@abreuadvogados.com
- Web: [www.abreuadvogados.com](http://www.abreuadvogados.com)

**Bruno Braga da Cruz**

- Cartório: Rua Castilho, 67, 1º 1250-068 LISBOA
- Tel.: (+351) 213 849441 - Fax: (+351) 213 849449
- E-mail: brunobragadacruz-127791@adv.oo.pt
- Web: <https://www.glawyers.eu/>

**Carla Maria Santos Pinheiro**

- Cartório: Edifício Oceanus - Avenida da Boavista, 3265 - 3º andar, Escr. 3.4 – 4100-137 PORTO
- Tel.: 22 5323340 – Fax: 22 5323349
- E-mail: cpinheiro@clarkemodet.com.pt

**Cláudia Pimenta Monteiro de Medina Barbosa Xara-Brasil Nogueira**

- Cartório: Av. Maria Helena Vieira da Silva, 40, 1º Dto.– 1750-184 LISBOA
- Tm.: 96 297 25 10
- E-mail: cxarabrasil@gmail.com

**Cristina Antónia de Almeida Carvalho**

- Cartório: Av. 5 de Outubro, 16, 2º Esq - 1050-056 LISBOA
- Tel.: 217 80 19 63
- E-mail: sgcr@sgcr.pt

**Filipe Teixeira Baptista**

- Cartório: Edifício Heron Castilho - Rua Braamcamp, 40 – 5 E - 1250-050 LISBOA
- Tel.: 211 914 169 - Fax: 211 914 166
- E-mail: filipe.baptista@bma.com.pt
- Web: [www.bma.com.pt](http://www.bma.com.pt)

**Gonçalo Maria Cabral da Cunha Ferreira**

- Cartório: Tv do Froes 10 A – 2000-145 SANTARÉM
- Tel.: 916093424
- E-mail: goncalo@cfadvogados.com

**Gonçalo Santos da Cunha de Paiva e Sousa**

- Cartório: Rua dos Bacalhoeiros, 4 – 1100-070 LISBOA
- Tel.: 218 823 990– Fax: 218 823 997
- E-mail: goncalo.sousa@gastao.eu
- Web: [www.gastao.eu](http://www.gastao.eu)

**Inês de Carvalho Simões**

- Cartório: Rua Vitor Cordon , 10-A – 1249-103 LISBOA
- Tel.: 21 3475020/30 – Fax: 21 3421885 e 21 3424583
- E-mail: inessimoes@jpcruz.pt
- Web: www.jpereiradacruz.pt

**João M. Pimenta**

- Cartório: Rua Vitor Cordon, 10-A – 1249-103 LISBOA
- Tel.: 21 3475020/30 – Fax: 21 3421885 e 21 3424583
- E-mail: joaopimenta@jpcruz.pt
- Web: www.jpereiradacruz.pt

**João Sardinha**

- Cartório: Rua Vitor Cordon , 10-A – 1249-103 LISBOA
- Tel.: 21 3475020/30 – Fax: 21 3421885 e 21 3424583
- E-mail: joaosardinha@jpcruz.pt
- Web: www.jpereiradacruz.pt

**João Paulo Sena Mioludo**

- Cartório: Rua Tomás Ribeiro, n.º 45 - 2º Andar, 1050-225 LISBOA
- Tel.: 963075786
- E-mail: joao.mioludo@rcf.pt
- Web: www.rcf.pt

**Luís Gonçalo Moura Cavaleiro de Ferreira**

- Cartório: Av. Álvares Cabral, 47, 1º – 1250-015 LISBOA
- Tel.: 213 806 530 – Fax: 213 806 531
- E-mail: cavaleiro.ferreira@leonelalves.com

**Marco Alexandre Gomes da Silva Pires de Sousa**

- Cartório: Rua Quinta do Monte, 96 - 1º Dtº - 4805-151 CALDAS DAS TAIPAS
- Tel. 936954610 – Fax: 253471946
- E-mail: marcopires.sousa-9680p@adv.oa.pt

**Maria do Carmo Ferreira Fernandes Simões**

- Cartório: Av. Duque de Ávila, 66, 7º - 1050 - 083 LISBOA
- Tel.: 21 3876961 – Fax: 21 3877596
- E-mail: furtado@furtado.pt

**Maria Manuel Ramos Lucas**

- Cartório: Praça de Portugal n.º. 7C - 1ºD - 2910-640 SETÚBAL
- Tel.: 265 228685 – Fax: 265 228637
- E-mail: mmlucas@marquesmarcas.com

**Maria Teresa Delgado**

- Cartório: Lagoas Park - Edifício 7, 1º Piso – 2740-244 PORTO SALVO
- Tel.: 21 1224726
- E-mail: tdelgado@herrero.pt

**Miguel Quintans**

- Cartório: Rua Castilho, 50, 1250-071 LISBOA
- Tel.: 21 0958109 – Fax: 21 0958155
- E-mail: miguel.quintans@cmsportugal.com
- Web: www.cms.law/pt

**Ricardo Souto Soares Henriques**

- Cartório: Av. Infante D. Henrique, 26 – 1149-096 LISBOA
- Tel.: 21 7231800 – Fax: 21 7231899
- E-mail: ricardo.henriques@abreuadvogados.com
- Web: www.abreuadvogados.com

**Teresa Colaço Dias**

- Cartório: Av. Duque de Ávila, 66, 7º- 1050-083 LISBOA
- Telef.: 351 21 387 69 61 - Fax: 351 21 387 75 96
- E-mail: teresa.dias@furtado.pt
- Web: www.furtado.pt

**Teresa Maria Ferreira Pereira da Silva Garcia**

- Cartório: R. Soldados da Índia, 72 – 1400-340 LISBOA
- Tel.: 21 3017086
- E-mail: garcia.teresa@netcabo.pt

**Paulo Jorge Monteverde Plantier Saraiva Maia**

- Cartório: Edifício Heron Castilho, Rua Braamcamp, 40 – 5E - 1250-050 LISBOA
- Tel.: 213 806 530 - Fax: 213 806 531
- E-mail: paulo.monteverde@bma.com.pt
- Web: www.bma.com.pt

**Águeda Silva**

- Cartório: Rua 4 de Outubro, 821 - 4810-485 GUIMARÃES
- E-mail: aguedasilva@gmail.com

**Ana Bela Ferreira**

- Cartório: Av. 5 de Outubro, 16, 2º Esq. - 1050-056 LISBOA
- Tel.: 217801963
- E-mail: sgcr@sgcr.pt
- Web: www.sgcr.pt

**Margarida Martinho do Rosário**

- Cartório: Rua dos Bacalhoeiros, 4 - 1100-070 LISBOA
- Tel.: 218823990 – Fax: 218823997
- E-mail: gcf@gastao.eu
- www.gastao.eu

**Ana Rita Vilhena**

- Cartório: Rua Vitor Cordon, 10-A – 1249-103 LISBOA
- Tel.: 21 3475020 – Fax: 21 3421885 e 21 3424583
- E-mail: anaritavilhena@jpcruz.pt
- Web: www.jpereiradacruz.pt

**António Trigueiros de Aragão**

- Cartório: : Rua Tomás Ribeiro, n.º 45 - 2º Andar, 1050-225 LISBOA
- Tel.: 210545500
- E-mail: ata@taglobal.pt
- Web: www.rcf.pt

**Carmina Cardoso**

- Cartório: Largo de São Carlos, 3 - 1200-410 LISBOA
- Tel.: 213583620 – Fax: 213159434
- E-mail: c.cardoso-183171@adv.oo.pt.

**Elsa Maria Bruno Guilherme**

- Cartório: Avenida da Liberdade, nº 258, 6º Andar - 1250-149 LISBOA
- Tel.: ++351 215 943 993
- E-mail: elsagui76@gmail.com

**Filipe Pedro**

- Cartório: Rua Varela Silva, 3 - 2º Dto. - 2730-233 BARCARENA
- E-mail: filipedro@netcabo.pt

**Francisca Ferreira Pinto**

- Cartório: Av. da República, 25 - 1º - 1050-186 LISBOA
- Tel.: 213821200 – Fax: 213877109
- E-mail: francisca.ferreira.pinto@garrigues.com / gcf@garrigues.com

**Hugo Monteiro de Queirós**

- Cartório: Av. Fontes Pereira de Melo, 43 - 1050-119 LISBOA
- Tel.: +351 213 197 311 – Tlm: +351 934 301 498
- E-mail: hugo.monteiroqueiros@plmj.pt
- Web: www.plmj.com

**Isabel Bairrão**

- Cartório: Rua Pedro Calmon, 7, 3.º Esquerdo, 1300-454 LISBOA
- Tel.: 926606856
- E-mail: ibairrao@gmail.com

**Joana Mata**

- Cartório: Rua Bernardo Lima, 3 - 1150-074 LISBOA
- Tel.: 213566400 – Fax: 213566488
- E-mail: joanamata@rsa-advogados.pt

**João Jorge**

- Cartório: Rua Tomás Ribeiro, nº 45 – 2º Andar, 1050-225 LISBOA
- Tel.: 210545500 – Fax: 213978754
- E-mail: joao.jorge@rcf.pt
- Web: www.rcf.pt

**João Pedro Fazendeiro**

- Cartório: Av. Conselheiro Fernando de Sousa, nº 19, 5º - 1070-072 LISBOA
- Tel.: 216083894
- E-mail: legal@protectidea.pt

**Jorge Faustino**

- Cartório: Rua Tomás Ribeiro, nº 45 – 2º Andar, 1050-225 LISBOA
- Tel.: 210545500 – Fax: 213978754
- E-mail: jorge.faustino@rcf.pt
- Web: www.rcf.pt

**José de Novaes e Ataíde**

- Cartório: Av. Duque D'Ávila, 32 - 1º - 1000-141 LISBOA
- Tel.: 213547763 – Fax: 213560486
- E-mail: geral@fdnovaes.com

**Lídia Neves**

- Cartório: Edifício Amoreiras Square, Rua Carlos Alberto da Mota Pinto, n.º 17, 2.º piso - 1070-313 LISBOA
- Tel.: 213192080
- E-mail: lneves@adcecija.pt

**Lourenço de Sampaio**

- Cartório: Rua do Salitre, 195 - 1269-063 LISBOA
- Tel.: 213841300 – Fax: 213875775
- E-mail: lourenco.sampaio@jedc.pt

**Luís Humberto Ferreira**

- Cartório: Edifício Net - Rua de Salazares, n.º 842 - 4149-002, PORTO
- Tel.: 220028916 - Fax: 225322066
- E-mail: luis.ferreira@patents.pt
- Web: <http://patentree.eu/>

**Maria Joana Marques Galvão Fialho Pinto Trindade Veiga**

- Cartório: Alameda dos Oceanos 41K-21, Parque das Nações, 1990-207 LISBOA
- Tel.: 213150970
- E-mail: jfpinto@inventia.com

**Maria Cruz Garcia**

- Cartório: Av. Casal Ribeiro, 50, 3º Andar – 1000-093 LISBOA
- Tel.: 91 145 26 59
- E-mail: [inpi@clarkemodet.com.pt](mailto:inpi@clarkemodet.com.pt)
- Web: [www.clarkemodet.com](http://www.clarkemodet.com)

**Mário Castro Marques**

- Cartório: Rua António Cardoso, 235, 6º Drt Frt, 4150-081 PORTO
- Tel.: 91 9107557
- E-mail: [mariocastromarques@gmail.com](mailto:mariocastromarques@gmail.com)

**Marisa Coimbra**

- Cartório: Rua Dom Francisco Manuel de Melo 21, 1070-085 LISBOA
- Tel.: 21 313 2000 – Fax: 21 313 2001
- E-mail: [marisa.coimbra@srslegal.pt](mailto:marisa.coimbra@srslegal.pt)
- Web: <https://www.srslegal.pt/pt/>

**Nuno Lourenço**

- Cartório: Lusoworld II A25. Rua Pé de Mouro 2710-144 SINTRA
- Tel.: 21 1395721 – Fax: 21 1946681
- E-mail: [nuno.lourenco@today.patents.com](mailto:nuno.lourenco@today.patents.com)
- Web: [www.todaypatents.com](http://www.todaypatents.com)

**Rodolfo Condessa**

- Cartório: Rua Cidade de Rabat, 31 - 8º Esq. - 1500-159 LISBOA
- Tel.: 966712005
- E-mail: [rodolfo.condessa@gmail.com](mailto:rodolfo.condessa@gmail.com)

**Rui Duarte Catana**

- Cartório: Av. Marquês de Tomar, 44 - 6º - 1069-229 LISBOA
- Tel.: 217613490 – Fax: 217613499
- E-mail: rui.catana@aduarteassoc.com
- Web: www.aduarteassoc.com

**Rui Moreira de Resende**

- Cartório: Rua Bernardo Lima, 3 - 1150-074 LISBOA
- Tel.: 213566400 – Fax: 213566488
- E-mail: ruiresende@rsa-advogados.pt

**Sandra Martins Pinto**

- Cartório: Av da República, 1326 - 8º, S1 82 4430-192, Vila Nova de Gaia
- Tel.: 223190195
- E-mail: sandramartinspinto@gmail.com

**Teresa Luísa Catarino Fernandes Gingeira Martins**

- Cartório: Edifício Net - Rua de Salazares, n.º 842 - 4149-002, PORTO
- Tel.: 220028916
- E-mail: teresa.martins@patents.pt
- Web: www.patentree.eu

**Vasco Stilwell d'Andrade**

- Cartório: Rua Castilho, 165 - 1070-050 LISBOA
- Tel.: 213817400 – Fax: 213826629
- E-mail: vsandrade@mlgts.pt
- Web: www.mlgts.pt

**Vera Correia Alves**

- Cartório: Rua do Carmo, n.º 11, 2º, sala 11, 4700-309 BRAGA
- Tlm: 919285011
- E-mail: valves@sablegal.pt

**Ana Sofia Dinis Chaves**

- Cartório: Rua Luis Gonzaga, Edifício Phoenix Garden, 7º andar H, MACAU
- Tel.: 00853 66591201
- E-mail: chaves.anasofia@gmail.com

**Ália Mohamade Amadá**

- Cartório: Rua Visconde de Santarém, n.º 75B, 1000 - 286 LISBOA
- E-mail: info@amadalegal.com
- Web: www.amadalegal.com

**Rita Milhões**

- Cartório: Rua do Salitre, 195 - 1269-063 LISBOA
- Tel.: 351 213 841 300
- E-mail: jedc@jedc.pt

**Daniel Reis Nobre**

- Cartório: Alameda dos Oceanos, 41K-21, Parque das Nações – 1990-207 LISBOA
- Tel.: 213 150 970 - Fax: 213 531 352
- E-mail: portugal@inventacom
- Web: www.inventacom.pt



**Tiago Reis Nobre**

- Cartório: Alameda dos Oceanos, 41K-21, Parque das Nações – 1990-207 LISBOA
- Tel.: 213 150 970 - Fax: 213 531 352
- E-mail: portugal@inventa.com
- Web: www.inventa.pt

**David Cardoso**

- Cartório: Avenida Defensores de Chaves, 36, 1.º Direito, 1000-119 LISBOA
- Tel.: 218758322 – Fax: 255134816
- E-mail: dc@legalwest.eu

**Ágata Pinho**

- Cartório: Av. Sidónio Pais, n.º 379, Piso 1, sala 1.14, Ed. HOECHST - 4100-486 BOAVISTA, PORTO
- Tel.: 220167495 – Fax: 226092487
- E-mail: agatapinho@jpcruz.pt
- Web: www.jpereiradacruz.pt

**Ana Eugénio**

- Cartório: Rua António Enes 18-3D - 1050-025 LISBOA
- E-mail: aeugenio.ana@gmail.com

**Ana M. Sebastião**

- Cartório: Rua Vítor Cordon , 10-A – 1249-103 LISBOA
- Tel.: 21 3475020/30 – Fax: 21 3421885 e 21 3424583
- E-mail: anamsebastiao@jpcruz.pt
- Web: www.jpereiradacruz.pt

**Cátia Ribeiro**

- Cartório: Praça de Portugal n.º 7C - 1ºD - 2910-640 SETÚBAL
- Tel.: 265 228 685 - Fax: 265 228 637
- E-mail: catia@marquesmarcas.com
- Web: www.marquesmarcas.com

**Joana Dez-Réis Grilo**

- Cartório: Rua de Campolide n.º 164 D, 1070-029 LISBOA
- Tel.: 934954388
- E-mail: joana.grilo@protectdata.pt

**Luís Caixinhas**

- Cartório: Alameda dos Oceanos, 41K-21, Parque das Nações - 1990-207 LISBOA
- Tel.: 213 150 970 - Fax: 213 531 352
- E-mail: portugal@inventa.com
- Web: www.inventa.pt

**Ricardo Abrantes**

- Cartório: Taguspark, Núcleo Central 392, 2740-122 OEIRAS
- Tel.: 211119919
- E-mail: ricardo.abrantes@patents.pt
- Web: www.patentree.eu

**Patrícia Marques**

- Cartório: Rua Santo António n.º47B, 3ºQ - 2410-168 LEIRIA
- Tel.: 963169814
- E-mail: patriciamarqs@gmail.com

**Márcia Martinho da Rosa**

- Cartório: Largo Machado de Assis, Ed. Roma – 5B, 1700-116 LISBOA
- Tel.: (+351) 913997452 / (+351) 211643217
- E-mail: marcia.rosa@mmr.pt
- Web: www.mmr.pt

**Madalena Barradas**

- Cartório: Avenida Casal Ribeiro, 50, 3º Dto, 1000-093 LISBOA
- Tel.: 21 3815050
- E-mail: mbarradas@clarkemodet.com

**Luís Teixeira**

- Cartório: Rua Públia Hortênsia de Castro, nº 1, 2º A - 1500-518 LISBOA
- E-mail: teixeira.luismanuel@gmail.com

**Manuel Cunha Ferreira**

- Cartório: Av. José Gomes Ferreira, 15 – 3ºL, 1495-139 ALGÉS
- Tel.: 213241530 - Fax: 213476656 / 213422446
- E-mail: manuel.cunhaferreira@agcunhaferreira.pt

**Ana Fazendeiro**

- Cartório: Av. das Forças Armadas, nº 125 - 12º - 1600-079 LISBOA
- Tel.: 217231800 - Fax: 217231899
- E-mail: ana.fazendeiro@abreuadvogados.com

**Vítor Palmela Fidalgo**

- Cartório: Alameda dos Oceanos, 41K-21, Parque das Nações – 1990-207 LISBOA
- Tel.: 213 150 970 - Fax: 213 531 352
- E-mail: vfidalgo@inventacom.com
- Web: www.inventacom.pt

**Sérgio Coimbra Henriques**

- Cartório: Av de Berna, 30 - 3º A, 1050-148 LISBOA
- Tel.: 211 64 99 99
- E-mail: sergiocoimbrahenriques@gmail.com

**Filipa Lopes Galvão**

- Cartório: Rua Professor Simões Raposo, nº 5, 4º B - 1600-660 LISBOA
- E-mail: flg@dcmlittler.com

**Jorge Manuel Vaz Machado**

- Cartório: Edifício Oceanus - Escrit. 1.9 - Av. da Boavista 3265, 4100-137 PORTO
- Tel.: 912325395
- E-mail: jmachado@inventacom.com
- Web: www.inventacom.com

**Vera Albino**

- Cartório: Alameda dos Oceanos, 41K-21, Parque das Nações – 1990-207 LISBOA
- Tel.: 213 150 970 - Fax: 213 531 352
- E-mail: portugal@inventacom.com
- Web: www.inventacom.pt

**Maria João Pereira**

- Cartório: Av. Doutor João Canavarro 305, 1º, sl 19, 4480-668 VILA DO CONDE
- Tel.: +351 252 611 927 / +351 91 019 87 35
- E-mail: mariabaltarpereira@gmail.com

**Mário Marques**

- Cartório: Avenida 5 de Outubro, nº 10 - 1º - 1050-056 LISBOA
- Tel.: 216081027
- E-mail: mmarques@level-up.pt

**Isaura Monteiro**

- Cartório: Avenida 25 de Abril, Urbanização Solar das Palmeiras, Bloco C4, 4ºD, 8100-506 LOULÉ
- Tel.: 914164499
- E-mail: isaura.monteiro@rcf.pt

**Ana Rita Remígio**

- Cartório: Edifício Net, Rua de Salazares 842 - 4149-002 PORTO
- Tel.: 225322064 - Fax: 225322066
- E-mail: ana.remigio@patents.pt
- Web: www.patents.pt

**Daniela Dinis**

- Cartório: Rua da Fé n.º 10 Casal do Rato 1675-313 PONTINHA
- Tel.: 961294016
- E-mail: danielamdinis-456421@adv.oa.pt

**Luís Pinto Monteiro**

- Cartório: Av. da República, 25, 1º - 1050-186 LISBOA
- Tel.: 213821200 e 914898865
- E-mail: luis.pinto.monteiro@garrigues.com

**Cláudia Freixinho Serrano**

- Cartório: Rua Vitor Cordon , 10-A - 1249-103 LISBOA
- Tel.: 213475020 - Fax: 213421885
- E-mail: claudiaserrano@jpcruz.pt

**David Marques**

- Cartório: Avenida Cova dos Vidros, Lote 2570 - 2975-333 QUINTA DO CONDE
- E-mail: davidmtfmarques@gmail.com

**Filipe Funenga**

- Cartório: Postboks 9, 4068 STAVANGER NO / Rua Cidade de Ouro Preto n.º 12, Urbanização Vale da Rosa – 2910-834 SETÚBAL
- Tel.: (+47) 908 77 808
- E-mail: filipe.funenga@patent.no

**Inês Monteiro Alves**

- Cartório: Alameda dos Oceanos, 41K-21, Parque das Nações – 1990-207 LISBOA
- Tel.: 213150970 - Fax: 213531352
- E-mail: ialves@inventacom

**Mariana Bernardino Ferreira**

- Cartório: Av. Álvares Cabral, 47 - 1.º - 1250-015 LISBOA
- Tel.: 213806530 - Fax: 213806531
- E-mail: mariana.ferreira@bma.com.pt
- Web: www.bma.pt

**Patrícia Lima**

- Cartório: Instituto Superior Técnico, Avenida Rovisco Pais - 1049-001 LISBOA
- E-mail: patriciamlima@hotmail.com

**Rita Mendonça**

- Cartório: Av. 5 de Outubro, 16, 2º Esq. - 1050-056 LISBOA
- Tel.: 217 801 963
- E-mail: sgcr@sgcr.pt
- Web: www.sgcr.pt

**Rui do Nascimento Gomes**

- Cartório: Rua Vitor Cordon, 10-A - 1249-103 LISBOA
- Tel.: 213475020 - Fax: 213421885
- E-mail: ruigomes@jpcruz.pt
- Web: www.jpereiradacruz.p

**Vasco Rosa Dias**

- Cartório: Est. Beira nº 176, 5º A - 3030-173 COIMBRA
- Tel.: 963312134
- E-mail: vasco.rosa.dias@gmail.com

**Joana Piriquito Santos**

- Cartório: Avenida da Liberdade, 212-S/L Esquerdo, Salas 1 e 2, 1250-147 LISBOA
- Tel.: 916225520
- E-mail: jps@nlp.legal

**Sónia Mota Maia**

- Cartório: Alameda da Quinta de Sto. António, nº 1 - Núcleo 1 - 2º E - 1600-675 LISBOA
- Tel.: 217160190 - Fax: 213244665
- E-mail: info@ip-smm.com

**Pedro Bacelar**

- Cartório: Estrada da Chainha, Lote 6, Nº163 R/C - 7005-198 ÉVORA
- Tel: 266040468 e 919654760 - Fax: 266040948
- E-mail: pedro.espanca@gmail.com

**Miguel Antunes de Resende**

- Cartório: Avenida de São Pedro nº 31 Monte Estoril - 2765-446 ESTORIL
- Tel: 910583778
- E-mail: miguelantunesderesende@gmail.com

**Luís Sommer Ribeiro**

- Cartório: Rua Artilharia Um, n.º 79, 3.º direito, 1250-038 LISBOA
- E-mail: geral@saveas.pt

**João Pereira Cabral**

- Cartório: Alameda dos Oceanos, 41, K21, Parque das Nações - 1990-207 LISBOA
- Tel: 213150970 - Fax: 213531352
- E-mail: jcabral@inventia.com
- Web: www.inventia.pt

**João Francisco Sá**

- Cartório: Rua Rangel de Quadros, nº 4 2º dt. - 3800-072 AVEIRO
- E-mail: Joaofrancis.sa@gmail.com

**Sousa Ribeiro**

- Cartório: Av. Álvares Cabral, nº 47, 1.º andar - 1250-015 LISBOA
- Tel: 213806530 - Fax: 213806531

**Evangelino Marques Ribeiro**

- Cartório: Praça de Portugal nº. 7C - 1ºD - 2910-640 SETÚBAL
- Tel: 265228685 e 932573091 - Fax: 265228637
- E-mail: marquesribeiro@marquesmarcas.com
- Web: www.marquesmarcas.com

**Diogo Xavier Santos**

- Cartório: Av. 5 de Outubro, 16, 2º Esq - 1050-056 LISBOA
- Tel: 217801963
- E-mail: sgcr@sgcr.pt

**Saulo Chanoca**

- Cartório: Rua Artilharia Um, nº 51, Páteo Bagatela, Edifício 1, 4º Andar - 1250-137 LISBOA
- Tel: 211554330 e 935274353
- E-mail: schanoca@bas.pt

**Lígia Gata**

- Cartório: Av. Dr. Mário Moutinho, Lt 1519, 7º Esq. - 1400-136 LISBOA
- Tel: 213011684
- E-mail: ligiajata007@gmail.com
- Web: www.megaingenium.eu

**Manuel Bastos Moniz Pereira**

- Cartório: Rua dos Bacalhoeiros 4, 1100-070 LISBOA
- Tel: 218823990 - Fax: 218823997
- E-mail: manuel.pereira@gastao.eu
- Web: www.gastao.eu

**Ana Neves**

- Cartório: Rua Dr. Bernardino Machado, nº 30A, Vale Milhaços, 2855-437 CORROIOS
- Tel: 936256546
- E-mail: anaisabelneves@gmail.com

**Ana Isabel Plácido Martins**

- Cartório: Rua Feliciano de Castilho, 92, 4150-311 PORTO
- E-mail: anaplacidomartins-211561@adv.ao.pt

**André Sarmiento**

- Cartório: Rua Damião de Góis, nº 56, 4º Andar, apt. 43, 4050-221 PORTO
- Tel: 223 751 032
- E-mail: andrevsarmiento@gmail.com

**Carlos Miguel Vaz Serra**

- Cartório: Edifício Lumnia, Rua da Centieira, nº 61 - 5B, 1800-056 LISBOA
- Tel: 917169727
- E-mail: carlos.miguel@ascenza.rovensa.com

**Leila Teixeira**

- Cartório: Avenida 24, 803 - 4500-201 ESPINHO
- Tel: 935254856
- E-mail: leilateixeiraa@gmail.com

**Cristina de Castro**

- Cartório: Rua António Sérgio, 49 - 3º Esq. - 6300-665 GUARDA
- Tel: 965028903
- E-mail: cristinacastro@ipg.pt

**Mariana Belo de Oliveira**

- Cartório: Rua Domingos Ferreira Pinto Basto, nº 45, 3830 -176 ÍLHAVO - AVEIRO
- Tel: 914913442
- E-mail: marianabelooliveira@gmail.com

**Natacha Batista**

- Cartório: Rua 9 de Março, nº 63, Cajados - 2965-505 ÁGUAS DE MOURA
- Tel: 916187637
- E-mail: anatachabatista@gmail.com

**Raquel Antunes**

- Cartório: Rua dos Ilhavos 29, 2825-339 COSTA DA CAPARICA
- Tel.: 913157271
- E-mail: rgaboleiroantunes@gmail.com

**Sofia Rebelo Ladeira**

- Cartório: Rua Ana de Castro Osório, nº 4 - 5º B- 1500-039 LISBOA
- Tel.: 969267585
- E-mail: ladeira.sofia@gmail.com

**Adriana Esteves**

- Cartório: Av. Casal Ribeiro, 50 - 3ºandar – 1000-093 LISBOA
- Tel.: 213815050 – Fax: 212831150
- E-mail: aesteves@clarkemodet.com.pt

**Cláudia Tomás Pedro**

- Cartório: Avenida Duque de Ávila, n.º 46, 6.º – 1050-083 LISBOA
- Tel.: 213408600 Tlm: 966478360
- E-mail: cpedro@ga-p.com

**Diana Pereira**

- Cartório: Alameda dos Oceanos, 41, K21, Parque das Nações – 1990-207 LISBOA
- Tel.: 213150970/1 – Fax: 213531352
- E-mail: dpereira@inventacom

**Inês Sequeira**

- Cartório: Alameda dos Oceanos, 41, K21, Parque das Nações – 1990-207 LISBOA
- Tel.: 918860596
- E-mail: isequira@inventa.com

**Joel David Rodrigues**

- Cartório: Rua Escola do Futebol, n.º 11, 1.º dto. – 8700-258 OLHÃO
- Tel.: 961 108 500
- E-mail: jdcruzrodrigues@gmail.com

**Inês Guerra**

- Cartório: Av. 5 de Outubro, 16, 2º Esq. - 1050-056 LISBOA
- Tel.: 217801963
- E-mail: sgcr@sgcr.pt
- Web: www.sgcr.pt

**Luísa Azevedo Soares Rodrigues**

- Cartório: Rua António da Silveira, 131– 2765-300 ESTORIL
- Tel.: 914431158
- E-mail: marialuisa.rodrigues@gmail.com

**Miguel Bibe**

- Cartório: Alameda dos Oceanos, 41, K21, Parque das Nações– 1990-207 LISBOA
- Tel.: 918759849
- E-mail: mbibe@inventa.com

**Tiago Andrade**

- Cartório: Rua Vitor Cordon, 10-A – 1200-442 LISBOA
- Tel.: 213475020
- E-mail: tiagoandrade@jpcruz.pt
- Web: www.jpereiradacruz.pt

**Cláudia Alexandra Maia do Couto**

- Cartório: Av. Casal Ribeiro, 50 - 3º andar - 1000-093 LISBOA
- Tel: 213 815 050
- E-mail: ccouto@clarkemodet.com

**Cristina Maria Sanches Simões de Faria**

- Cartório: Rua António Livramento, n.º3, -5ºC 1600-371 LISBOA
- Tel: 960290166
- E-mail: csdefaria@gmail.com

**Diogo de Almeida Antunes**

- Cartório: Alameda dos Oceanos 41 K 21-1991-207 LISBOA
- Tel. 21 3150970 – Tlm: 925835323
- E-mail: dantunes@inventa.com

**Dulce de Fátima Varandas de Almeida Andrade**

- Cartório: Edifício Net - Rua de Salazares, n.º 842 - 4149-002, PORTO
- Tel.: 220028916 - Fax: 225322066
- E-mail: dulce.varandas@patents.pt
- Web: <http://patentree.eu/>

**Filipa João da Gama Franco Marques Pereira**

- Cartório: Rua Victor Cordon, n.º 10 - A - 1249-103 LISBOA
- Tlm.: 910075582
- E-mail: filipapereira@jpcruz.pt

**Inês Duarte Tavares**

- Cartório: Av. Fontes Pereira de Melo, 42, 1050-119 LISBOA
- Tel.: (+351) 213 197 322 | (+351) 938 433 217
- E-mail: ines.duartetavares@plmj.pt
- Web: www.plmj.com

**Joana Alves Coelho**

- Cartório: Praça General Humberto Delgado, 267 - 3º salas 1 e 2 - 4000-288 PORTO
- Tel.: 222012603 - Fax: 222012605
- E-mail: jac@sgcr.pt
- Web: www.sgcr.pt

**Miguel Filipe Duarte**

- Cartório: Faculdade de Medicina da Universidade de LISBOA,  
Avenida Professor Egas Moniz, 1649-028 LISBOA
- Tel.: (+351) 217 999 411 - ext: 47020
- E-mail: miguel.duarte@medicina.ulisboa.pt

**Vera Lúcia Faria Viola Gonçalves**

- Cartório: Rua Dr. Herminio Laborinho, n.º 13 - 2500-214 CALDAS DA RAINHA
- Tel.: 914287287
- E-mail: vera.viola.goncalves@gmail.com

**Diogo Frada Almeida**

- Cartório: Rua Castilho n.º 165 - 1070-050 LISBOA
- Tel.: 213817400- Fax: 213826629
- E-mail: dfalmeida@mlgts.pt
- Web: www.mlgts.pt

**Joana Eugénio**

- Cartório: Av. Sidónio Pais 379, Ed. Hoechst, Sala 1.14 - 4100-468 PORTO
- Tel.: 220167495 / 917814970
- E-mail: joanaeugenio@jpcruz.pt

**Júlia Alves Coutinho**

- Cartório: Rua da Ilha Terceira, 1, 3º Direito, 1000-171 LISBOA
- E-mail: juliaalvescoutinho@gmail.com

**Maria João Carapinha**

- Cartório: Largo Samwell Dinis, n.º 3 - 2.º Dto.- 2820-491 ALMADA
- Tel.: 926224774
- E-mail: mariajoacarapinha@gmail.com

**Margarida Rossi**

- Cartório: Rua Infante D. Henrique 34 - 4780-482 SANTO TIRSO
- Tel.: 919455946
- E-mail: margarida.rossi@gmail.com



**Miguel Maia**

- Cartório: Edifício Net -Rua de Salazares, n.º 842 - 4149-002- PORTO
- Tel.: 220 028 916
- E-mail: miguel.maia@patents.pt
- Web: www.patentree.eu

**Pedro Rebelo Tavares**

- Cartório: Rua Nossa Senhora de Fátima, 177, Piso 7 - 4050-427 PORTO
- Tel.: 223715485 / 916589604 - Fax: 223723285
- E-mail: pedro.tavares@pra.pt

**Sílvia Vieira**

- Cartório: Edifício Net - Rua de Salazares, n.º 842 - 4149-002 PORTO
- Tel.: 220028916
- E-mail: silvia.vieira@patents.pt
- Web: www.patentree.eu

**Vitor Sérgio Moreira**

- Cartório: Alameda dos Oceanos, 41K, 21 - Parque das Nações - 1990-207 LISBOA
- Tel.: 213150970 - Fax: 213531352
- E-mail: vmoreira@inventia.com

**Luisa Resende Castro**

- Cartório: Av. Casal Ribeiro, 50 – 3ºandar- 1000-093 LISBOA
- Tel.: 213815050
- E-mail: luisarezendecastro@gmail.com

**Marisol Cardoso**

- Cartório: Alameda dos Oceanos 41 K-21 - 1990-207 LISBOA
- E-mail - mcardoso@inventia.com
- Tel.: 213150970

**José Maria Lopes Pires Santos Quelhas**

- Cartório: Av. 5 de Outubro, 16, 2º Esq - 1050-056 LISBOA
- E-mail: jmq@sgcr.pt
- Tel.: 217801963

**Francisco Branco Pardal**

- Cartório: Av.ª Fontes Pereira de Melo, 6, 1050-121 LISBOA
- E-mail: francisco.pardal@cuatrecasas.com
- Tel.: 213553800

**Vasco Granate**

- Cartório: Av.ª Fontes Pereira de Melo, 43, 1050-119 LISBOA
- E-mail: vasco.granate@plmj.pt
- Tel.: 213197303

**Maria João Nunes**

- Cartório: Rua Nova de Almada 29, 2640-411 – MAFRA
- E-mail: mariajoaodecamposnunes@gmail.com
- Tel.: 916219056

**Beatriz Pereira da Cruz**

- Cartório: Rua das Janelas Verdes. N.º 128 2º Andar, 1200-692 - LISBOA
- E-mail: beatrizpcruz@hotmail.com

**Madalena Pacheco**

- Cartório: Rua Tomás Ribeiro, n.º 45 - 2º Andar, 1050-225 - LISBOA
- E-mail: madalena.pacheco@rcf.pt
- Tel.: 210545512 - Fax: 213978754
- Web: www.rcf.pt

**António Aragão**

- Cartório: Rua Tomás Ribeiro, n.º 45 – 2º Andar, 1050-225 LISBOA
- Tel.: 210545500
- E-mail: antonio.aragao@rcf.pt
- Web: www.rcf.pt

**Andreia Pereira**

- Cartório: Rua Tomás Ribeiro, n.º 45 – 2º Andar, 1050-225 - LISBOA
- E-mail: andreia.pereira@rcf.pt
- Tel.: 210545500 - Fax: 213978754
- Web: www.rcf.pt

**Catarina Azevedo Fernandes**

- Cartório: Av.ª General Humberto Delgado, 181, 4800-158 - GUIMARÃES
- E-mail: catarinaazevedo@gamalobomelo.com
- Tel.: 253421600

**Diana Andrade Sands**

- Cartório: Rua Vitorino Nemésio, 107 - Rés do Chão Direito - 4050-638 PORTO
- E-mail: diana.faustino.andrade@gmail.com
- Tel.: 925585334

## PROCURADORES AUTORIZADOS

(Os Procuradores Autorizados são pessoas singulares que, não sendo Agentes Oficiais da Propriedade Industrial, podem praticar actos e termos do processo, juntando, para o efeito, procuração simples e com poderes especiais para cada processo)

### **Artur Almeida Pinto Furtado da Luz**

- Cartório: Rua da Madalena, 214 – 4º – 1100-325 LISBOA  
- Tel.: 21 8870657 – Fax: 21 8879714  
- E-mail: abpatentiena@mail.telepac.pt

### **Carlos António dos Santos Rodrigues**

- Cartório: Rua da Madalena, 214 – 4º – 1100-325 LISBOA  
- Tel.: 21 8870657 – Fax: 21 8879714  
- E-mail: abpatentiena@mail.telepac.pt

### **Ruy Pelayo de Sousa**

- Cartório: Rua de Sá da Bandeira, 706 – 2º Esq. – 4000-432 PORTO  
- Tel.: 22 2046120 – Fax: 22 2080728  
- E-mail: geral@arlindodesousa.pt  
- Web: www.arlindodesousa.pt

### **Carmen Ferreira Furtado da Luz de Oliveira e Silva**

- Cartório: Rua Sousa Martins, N.º 10 - 7º – 1050-218 LISBOA  
- Tel.: 21 3876961 – Fax: 21 3877596  
- E-mail: furtado.marcas@netcabo.pt

### **Luís Reinaldo de Oliveira e Silva**

- Cartório: Rua Maria Pia, 20 - 3º Dto. – 1350-208 LISBOA  
- Tel.: 21 3951814 – Fax: 21 3951842  
- E-mail: publamarca@iol.pt

### **Carlos Eugénio Reis Nobre**

- Cartório: Alameda dos Oceanos, 41K-21, Parque das Nações – 1990-207 LISBOA  
- Tel.: 213 150 970 - Fax: 213 531 352  
- E-mail: portugal@inventa.com  
- Web: www.inventa.pt

### **Maria Margarida Gomes Sanches Nunes**

- Cartório: Av. António José Gomes, 60 - B - 1º E, Apartado 175 – 2801-902 ALMADA  
- Tel.: 21 2744129 e 21 2768069 – Fax: 21 2740012  
- E-mail: guimarque@guimarque.pt

### **José Roger Pimenta Rodrigues**

- Cartório: Praça Francisco Sá Carneiro, 3 – 4º - Apartado 2874 – 1000-159 LISBOA CODEX  
- Tel. 21 8461705 – Fax 21 8478686