

BOLETIM DA PROPRIEDADE INDUSTRIAL

Nº 2019/05/14 (092/2019) 14 de maio de 2019

Sumário

Aviso.....	2
Códigos	2
PATENTES DE INVENÇÃO	6
Patentes europeias vigentes em Portugal - FG4A.....	6
Recusas - FC4A	7
Caducidades por falta de pagamento de taxa - MM3A	8
Caducidades por falta de pagamento de taxa - Patente europeia - MM4A	9
Caducidades por limite de vigência - Patente europeia - MM3A.....	10
Averbamentos - Patente europeia - PD1A, PD3A, PC1A, PC3A	11
MODELOS DE UTILIDADE	12
Caducidades por falta de pagamento de taxa - MM3K.....	12
DESENHOS OU MODELOS	13
Pedidos - BB/CA1Y	13
Caducidades por falta de pagamento de taxa - MM4Y	37
REGISTO NACIONAL DE MARCAS	38
Pedidos	38
Pedidos e Avisos de Recusa	70
Concessões	71
Recusas.....	74
Renovações	76
Revalidações	77
Caducidades por falta de pagamento de taxa	78
Averbamentos.....	79
REGISTO INTERNACIONAL DE MARCAS	81
Pedidos	81
Concessões	83
REGISTO DE LOGÓTIPOS	84
Pedidos	84
Concessões	87
Recusas.....	88
Renovações	89
Caducidades por falta de pagamento de taxa	90
Averbamentos.....	91
Conversão para Logótipos ao abrigo do artigo 11.º do Decreto-Lei n.º 143 de 25 de Julho	92
AGENTES OFICIAIS DE PROPRIEDADE INDUSTRIAL.....	93
PROCURADORES AUTORIZADOS	112

Aviso

À matéria publicada no presente Boletim são aplicáveis as disposições do Código da Propriedade Industrial.

Códigos

Códigos das rubricas (St. 17 OMPI)

Títulos de propriedade industrial:

- A — Patente de invenção.
- K — Modelo de utilidade.
- L — Modelo industrial.
- Q — Desenho industrial.
- Y — Desenho ou modelo.
- 1 — Pedido não examinado.
- 3 — Pedido examinado sem pesquisa.
- 4 — Pedido examinado com pesquisa.

Publicação:

BB — Publicação de pedidos e correspondente disponibilização dos documentos ao público, para consulta ou fornecimento de cópias, a pedido.

Oposição:

CA — Fase de oposição.

Procedimento de concessão:

- FA — Desistências.
- FC — Recusas.
- FF — Concessão provisória.
- FG — Concessão; Registo; Estatuto legal; Licenças.
- GA — Transformação de pedido de título de propriedade industrial.
- PC — Transmissão.
- PD — Mudanças de identidade/sede.
- QB — Licenças concedidas e registadas.

Correções; outros:

- HK — Retificações.
- HZ — Requerimentos indeferidos.

Caducidade dos direitos de propriedade industrial:

- MA — Renúncias.
- MM — Caducidades.

Manutenção dos direitos de propriedade industrial:

- NF — Revalidações.

Outras decisões:

RL — Despachos proferidos por sentença alterando despacho anterior.

Lista dos Códigos INID — Identificação Numérica Internacional de Dados Bibliográficos (Normas St. 9, St. 60, St. 80 OMPI)

Patentes, Modelos de Utilidade, Certificados Complementares de Proteção, Desenhos ou Modelos:

- (11) Número de pedido.
- (19) Organismo emissor, país.
- (22) Data do pedido.
- (28) Número de objetos de um pedido múltiplo.
- (30) Data, país e número de prioridade.
- (43) Data de publicação de pedido não examinado.
- (44) Data de publicação de pedido examinado.
- (51) Classificação internacional:
 - A, U — Int. Cl. 7;
 - L, Q, Y — LOC (8).
- (54) Título em português.
- (55) Reprodução fotográfica do desenho ou modelo.
- (57) Resumo e desenho da invenção/descrição do desenho ou modelo.
 - (71) Requerente, nacionalidade, profissão, morada.
 - (72) Inventor(es)/autor(es).

Marcas, Nomes e Insígnias de Estabelecimento, Logótipos, Denominações de Origem e Indicações Geográficas, Recompensas:

- (210) Número de pedido.
- (220) Data do pedido.
- (300) Data, país e número de prioridade.
- (441) Data de publicação do pedido não examinado.
- (442) Data de publicação do pedido examinado.
- (511) Lista de produtos ou serviços segundo a Classificação Internacional de Nice [NCL (8)].
- (512) Classificação Nacional e/ou lista de produtos ou serviços.
 - (531) Descrição dos elementos figurativos das marcas segundo a Classificação Internacional de Viena [CFE (5)].
 - (540) Reprodução do sinal.
 - (551) Indicação de que a marca é coletiva, de certificação ou de associação.
 - (561) Transliteração da marca.
 - (566) Tradução da marca ou das palavras nela contidas.
 - (591) Informações de cores reivindicadas.
 - (730) Nome do requerente, nacionalidade, profissão, morada.

Outros códigos

MNA — Marca nacional.
 MCA — Marca Coletiva de Associação.
 MCC — Marca Coletiva de Certificação.
 NOM — Nome de estabelecimento.
 INS — Insígnia de estabelecimento.
 LOG — Logótipo.
 DNO — Denominação de Origem Nacional.
 DOI — Denominação de Origem Internacional.
 IGR — Indicação Geográfica.
 RCS — Recompensa.

**Lista alfabética dos códigos de países,
 organizações intergovernamentais
 e outras entidades
 (Norma St. 3 OMPI)**

AD — Andorra.
 AE — Emirados Árabes Unidos.
 AF — Afeganistão.
 AG — Antígua e Barbuda.
 AI — Anguila.
 AL — Albânia.
 AM — Arménia.
 AN — Antilhas Holandesas.
 AO — Angola.
 AP — ARIPO — Organização Regional Africana da Propriedade Industrial.
 AR — Argentina.
 AT — Áustria.
 AU — Austrália.
 AW — Aruba.
 AZ — Azerbaijão.
 BA — Bósnia-Herzegovina.
 BB — Barbados.
 BD — Bangladesh.
 BE — Bélgica.
 BF — Burquina Faso.
 BG — Bulgária.
 BH — Barém.
 BI — Burundi.
 BJ — Benin.
 BM — Bermudas.
 BN — Brunei Darussalam.
 BO — Bolívia.
 BOIP — *Office* da Propriedade Intelectual do Benelux.
 BR — Brasil.
 BS — Baamas.
 BT — Butão.
 BV — Ilha Bouvet.
 BW — Botswana.
 BY — Bielo-Rússia.
 BZ — Belize.
 CA — Canadá.
 CD — República Democrática do Congo.
 CF — República Centro-Africana.
 CG — Congo.
 CH — Suíça.

CI — Costa do Marfim.
 CK — Ilhas Cook.
 CL — Chile.
 CM — Camarões.
 CN — China.
 CO — Colômbia.
 CR — Costa Rica.
 CU — Cuba.
 CV — Cabo Verde.
 CY — Chipre.
 CZ — República Checa.
 DE — Alemanha.
 DJ — Djibuti.
 DK — Dinamarca.
 DM — Dominica.
 DO — República Dominicana.
 DZ — Argélia.
 EA — EAPO — Organização Euro-Asiática de Patentes.
 EC — Equador.
 EE — Estónia.
 EG — Egipto.
 EH — Sara Ocidental.
 EM — EUIPO — Instituto da Propriedade Intelectual da União Europeia.
 EP — IEP — Instituto Europeu de Patentes.
 ER — Eritreia.
 ES — Espanha.
 ET — Etiópia.
 FI — Finlândia.
 FJ — Fiji.
 FK — Ilhas Malvinas.
 FO — Ilhas Faroé.
 FR — França.
 GA — Gabão.
 GB — Reino Unido.
 GC — Instituto de Patentes do Conselho de Cooperação dos Estados Árabes do Golfo (GCC).
 GD — Granada.
 GE — Geórgia.
 GG — Guernsey.
 GH — Gana.
 GI — Gibraltar.
 GL — Gronelândia.
 GM — Gâmbia.
 GN — Guiné.
 GQ — Guiné Equatorial.
 GR — Grécia.
 GS — Geórgia do Sul e as ilhas Sandwich do Sul.
 GT — Guatemala.
 GW — Guiné-Bissau.
 GY — Guiana.
 HK — Hong-Kong/China.
 HN — Honduras.
 HR — Croácia.
 HT — Haiti.
 HU — Hungria.
 IB — Secretaria Internacional da Organização Mundial da Propriedade Intelectual (OMPI).
 ID — Indonésia.
 IE — Irlanda.
 IL — Israel.

IM — Ilha de Man.	OA — OAPI — Organização Africana da Propriedade Intelectual.
IN — Índia.	OM — Omã.
IQ — Iraque.	PA — Panamá.
IR — República Islâmica do Irão.	PE — Peru.
IS — Islândia.	PG — Papua Nova Guiné.
IT — Itália.	PH — Filipinas.
JE — Jersey.	PK — Paquistão.
JM — Jamaica.	PL — Polónia.
JO — Jordânia.	PT — Portugal.
JP — Japão.	PW — Palau.
KE — Quênia.	PY — Paraguai.
KG — Quirguistão.	QA — Quatar.
KH — Camboja.	QZ — Instituto Comunitário de Variedades Vegetais (CPVO).
KI — Quiribáti.	RO — Roménia.
KM — Comores.	RS — Sérvia.
KN — S. Kitts e Nevis.	RU — Federação Russa.
KP — República Popular Democrática da Coreia.	RW — Ruanda.
KR — República da Coreia.	SA — Arábia Saudita.
KW — Koweit.	SB — Ilhas Salomão.
KY — Ilhas Caimão.	SC — Seychelles.
KZ — Cazaquistão.	SD — Sudão.
LA — República Popular Democrática do Laos.	SE — Suécia.
LB — Líbano.	SG — Singapura.
LC — Santa Lúcia.	SH — Santa Helena.
LI — Listenstaina.	SI — Eslovénia.
LK — Sri Lanka.	SK — Eslováquia.
LR — Libéria.	SL — Serra Leoa.
LS — Lesoto.	SM — São Marinho.
LT — Lituânia.	SN — Senegal.
LU — Luxemburgo.	SO — Somália.
LV — Letónia.	SR — Suriname.
LY — Líbia.	ST — São Tomé e Príncipe.
MA — Marrocos.	SV — El Salvador.
MC — Mónaco.	SY — República Árabe da Síria.
MD — República da Moldávia.	SZ — Suazilândia.
ME — Montenegro.	TC — Ilhas Turcas e Caicos.
MG — Madagáscar.	TD — Chade.
MK — Ex-República Jugoslava da Macedónia.	TG — Togo.
ML — Mali.	TH — Tailândia.
MM — Myanmar (Birmânia).	TJ — Tajiquistão.
MN — Mongólia.	TL — Timor-Leste.
MO — Macau.	TM — Turquemenistão.
MP — Ilhas Marianas do Norte.	TN — Tunísia.
MR — Mauritânia.	TO — Tonga.
MS — Montserrat.	TR — Turquia.
MT — Malta.	TT — Trinidad e Tobago.
MU — Maurícias.	TV — Tuvalu.
MV — Ilhas Maldivas.	TW — Taiwan/China.
MW — Malavi.	TZ — República Unida da Tanzânia.
MX — México.	UA — Ucrânia.
MY — Malásia.	UG — Uganda.
MZ — Moçambique.	US — Estados Unidos da América.
NA — Namíbia.	UY — Uruguai.
NE — Níger.	UZ — Uzbequistão.
NG — Nigéria.	VA — Vaticano.
NI — Nicarágua.	VC — São Vicente e Granadinas.
NL — Holanda.	VE — Venezuela.
NO — Noruega.	VG — Ilhas Virgens (GB).
NP — Nepal.	VN — Vietname.
NPI — Instituto Nórdico de Patentes.	VU — Vanuatu.
NR — Nauru.	
NZ — Nova Zelândia.	

WO — OMPI — Organização Mundial da
Propriedade Intelectual.
WS — Samoa.
YE — Iémen.
YU — Jugoslávia. (1)
ZA — África do Sul.
ZM — Zâmbia.
ZW — Zimbabwe.

(1) O código YU foi retirado da lista, em Novembro de 2006. Até essa data identifica a ex-Jugoslávia, a Sérvia e o Montenegro.

PATENTES DE INVENÇÃO

Patentes europeias vigentes em Portugal - FG4A

Processo	Início de vigência	Data do despacho	Nome do 1º requerente/titular	País resid.	Classificação principal	Observações
1451574	2002.11.28	2019.04.12	SYCLOPE ELECTRONIQUE	FR	G01N 33/18 (2019.01)	ART. 82º DO C.P.I.:
1931321	2006.08.30	2019.04.12	ABRAXIS BIOSCIENCE, LLC	US	A61K 9/51 (2007.10)	ART. 82º DO C.P.I.:
2341900	2009.10.12	2019.04.12	AFT PHARMACEUTICALS LIMITED	NZ	A61K 31/192 (2011.01)	ART. 82º DO C.P.I.:
2628798	2011.10.14	2019.04.12	OTSUKA PHARMACEUTICAL CO., LTD.	JP	C12N 15/113 (2013.01)	ART. 82º DO C.P.I.:
2733260	2012.11.20	2019.04.12	KEMIRA OYJ	FI	D21H 19/40 (2014.01)	ART. 82º DO C.P.I.:
2874660	2013.07.18	2019.04.15	VEJARANO RESTREPO, LUIS FELIPE	CO	A61K 45/06 (2015.01)	ART. 82º DO C.P.I.:
2899344	2013.09.10	2019.04.12	FAMAR MUEBLES, S.L.	ES	E05D 3/12 (2015.01)	ART. 82º DO C.P.I.:
3003278	2014.05.27	2019.04.15	ZAMBON S.P.A.	IT	A61K 9/14 (2016.01)	ART. 82º DO C.P.I.:
3094178	2015.01.14	2019.04.12	CROP INTELLECT LTD.	GB	A01N 37/44 (2016.01)	ART. 82º DO C.P.I.:
3127759	2014.12.22	2019.04.12	TOYOBO CO., LTD.	JP	B60R 21/235 (2017.01)	ART. 82º DO C.P.I.:
3242747	2015.12.30	2019.04.12	ARCS ENERGY	GB	B01J 19/12 (2017.01)	ART. 82º DO C.P.I.:
3280447	2016.04.05	2019.05.02	TORRENT PHARMACEUTICALS LIMITED	IN	A61K 47/02 (2017.01)	ART. 82º DO C.P.I.:

Recusas - FC4A

Processo	Data do pedido	Data da recusa	Nome do 1º requerente/titular	País resid.	Classificação principal	Observações
108593	2015.06.28	2019.05.09	MIGUEL MELO DAS NEVES BENTO	PT	A01K 47/00 (2006.01)	recusado ao abrigo do disposto na alínea c) do n.º1 do artigo 24.º com referência ao n.º 9 do artigo 68.º e nos termos da alínea a) do n.º 1 do art.º 73.º do código da propriedade industrial.
115256	2019.01.08	2019.05.09	MARIA DA LUZ FERNANDES PEREIRA FERREIRA	PT		a recusa teve como fundamento o disposto no n.º 1 do artigo 24.º, alínea c), com referência ao n.º 3 do artigo 65.º do código da propriedade industrial.

Caducidades por falta de pagamento de taxa - MM3A

Processo	Início de vigência	Data da caducidade	Nome do 1º requerente/titular	País resid.	Observações
109725	2016.11.07	2019.05.07	INSTITUTO SUPERIOR DE ENGENHARIA DE LISBOA	PT	

Caducidades por falta de pagamento de taxa - Patente europeia - MM4A

Processo	Início de vigência	Data da caducidade	Nome do 1º requerente/titular	País resid.	Observações
1144459	1999.11.08	2019.05.08	SIGMAR ITALIA S.P.A.	IT	
1562941	2003.11.07	2019.05.07	KOSAN BIOSCIENCES	US	
1569970	2003.11.07	2019.05.07	OMYA INTERNATIONAL AG	CH	
1809845	2005.11.08	2019.05.08	NERGECO	FR	
1824426	2005.11.08	2019.05.08	ALPHAMED MEDIZINTECHNIK FISCHER GMBH	AT	
1945760	2006.11.08	2019.05.08	PROBIOGEN AG	DE	
1948291	2006.11.07	2019.05.07	BLOCK DRUG COMPANY, INC.	US	
1952362	2006.11.07	2019.05.07	PHILIPPE LEONETTI	FR	
2275462	2003.11.07	2019.05.07	OMYA INTERNATIONAL AG	CH	
2637874	2011.11.08	2019.05.08	KEMIRA OYJ	FI	
2695661	2012.08.08	2019.05.08	OMYA INTERNATIONAL AG	CH	
2730168	2012.11.07	2019.05.07	I.C.F. S.R.L.	IT	
2917199	2013.11.08	2019.05.08	INSTITUT UNIV. DE CIÈNCIA I TECNOLOGIA, S.A.	ES	

Caducidades por limite de vigência - Patente europeia - MM3A

Processo	Início de vigência	Data da caducidade	Nome do 1º requerente/titular	País resid.	Observações
956873	1999.05.07	2019.05.07	TECPHARMA LICENSING AG	CH	
956875	1999.05.07	2019.05.07	TECPHARMA LICENSING AG	CH	
956900	1999.05.07	2019.05.07	SARSTEDT AG & CO.	DE	
957137	1999.05.07	2019.05.07	DYSTAR COLOURS DISTRIBUTION GMBH	DE	
958745	1999.05.07	2019.05.07	PARMALAT S.P.A.	IT	
1078333	1999.05.07	2019.05.07	3-DIMENSIONAL PHARMACEUTICALS, INC.	US	
1568388	1999.05.07	2019.05.07	TECPHARMA LICENSING AG	CH	

Averbamentos - Patente europeia - PD1A, PD3A, PC1A, PC3A**Transmissões - Patente europeia**

Processo	Data do averbamento	Antigo requerente/titular	País resid.	Atual requerente/titular	País resid.	Observações
2075387	2019.04.05	COBIAX TECHNOLOGIES AG	CH	COBIAX TECHNOLOGIES (ASIA) PTE LTD	SG	
2189586	2019.04.05	COBIAX TECHNOLOGIES AG	CH	COBIAX TECHNOLOGIES AG	CH	
2516763	2019.04.05	COBIAX TECHNOLOGIES AG	CH	COBIAX TECHNOLOGIES (ASIA) PTE LTD	SG	
2727472	2019.04.04	PALITAL GMBH & CO. KG	DE	PALITAL HOLDING B.V.	NL	

MODELOS DE UTILIDADE**Caducidades por falta de pagamento de taxa - MM3K**

Processo	Início de vigência	Data da caducidade	Nome do 1º requerente/titular	País resid.	Observações
10977	2013.11.07	2019.05.07	MIGUEL NUNO AMARAL DA SILVA GONÇALVES	PT	
11373	2016.11.07	2019.05.07	TIAGO MIRANDA BARATA LOPES DOS SANTOS	PT	

DESENHOS OU MODELOS

Pedidos - BB/CA1Y

A publicação dos pedidos de desenhos ou modelos a seguir indicados é efetuada nos termos do artigo 189.º, n.º 1; da data de publicação do presente aviso começa a contar-se o prazo de dois meses para a apresentação de reclamações de quem se julgar prejudicado pela concessão dos mesmos, de acordo com o artigo 17.º, n.º 1 do Código da Propriedade Industrial.

- (11) **5814**
(22) 2019.01.08
(30)
(71) **PT FAIANÇAS ARTÍSTICAS BORDALO
PINHEIRO, SA**
(72) **FAIANÇAS ARTÍSTICAS BORDALO
PINHEIRO, LDA.**
(51) **LOC (10) CL. 07-01**
(54) **FAIANÇAS**
(28) 50
(57) (55)

(12) **Y**

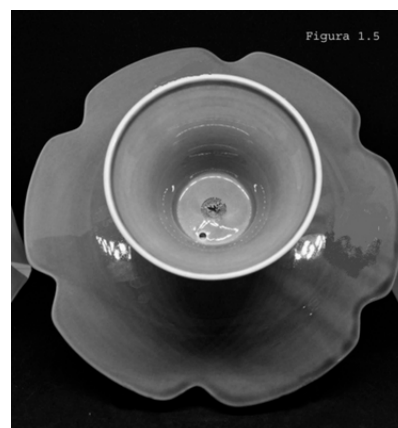
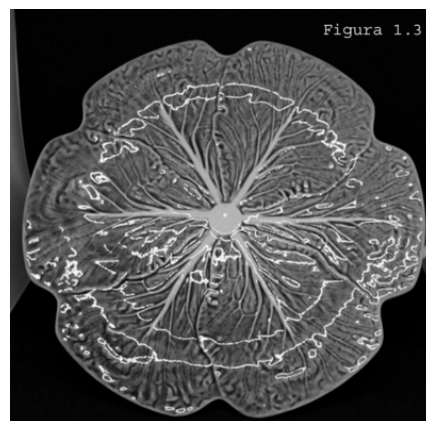
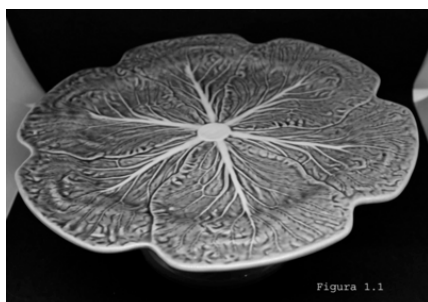



Figura 2.1



Figura 2.2

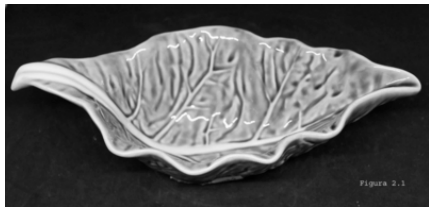

Figura 2.3

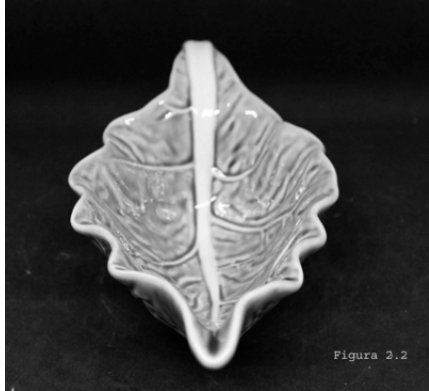

Figura 2.4



Figura 2.5



Figura 2.6

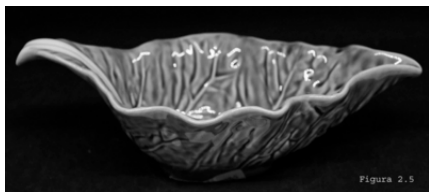

Figura 3.1



Figura 3.2

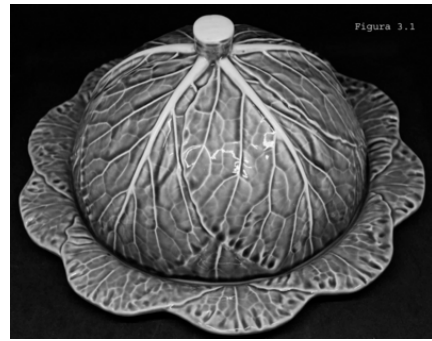

Figura 3.3



Figura 3.4



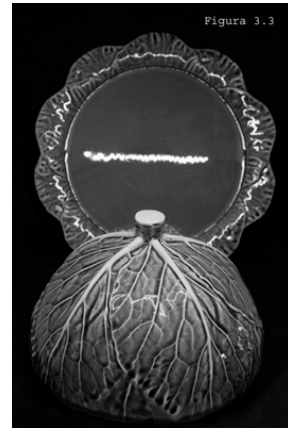
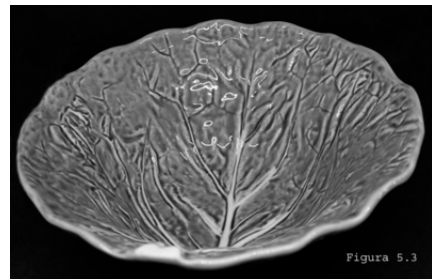
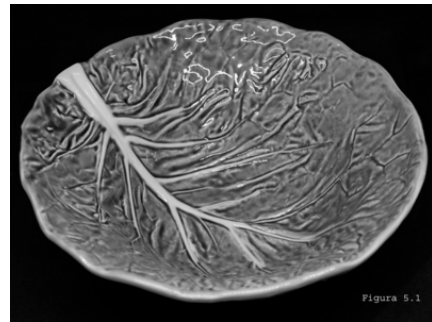
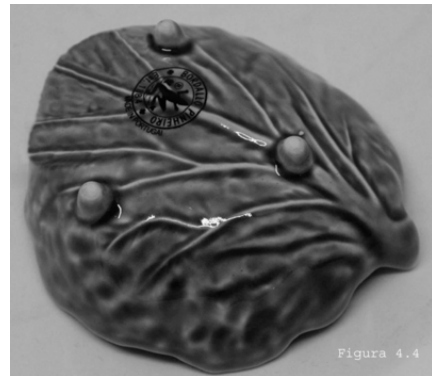
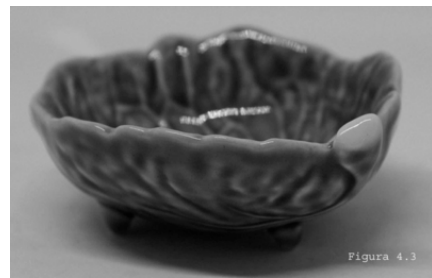
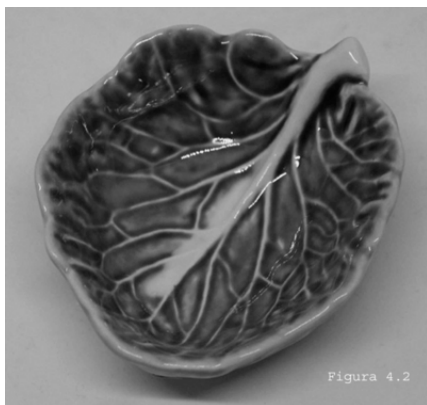
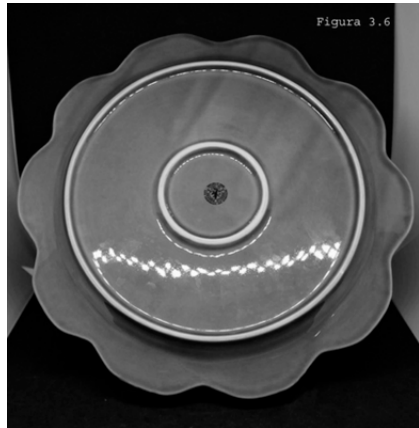
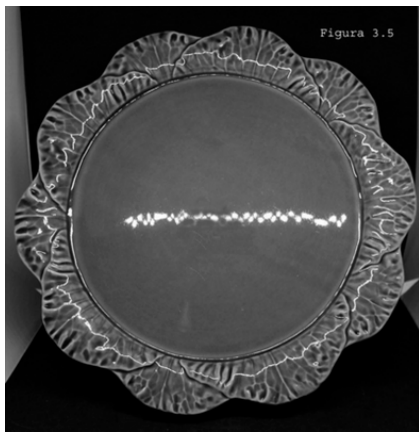

Figura 5.4



Figura 5.5

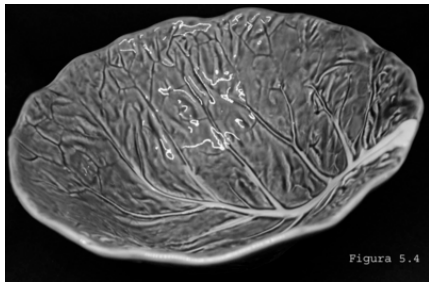

Figura 5.6



Figura 6.1



Figura 6.2

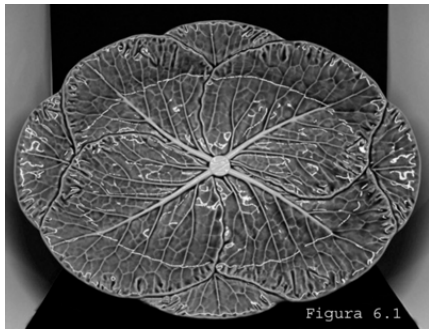

Figura 6.3

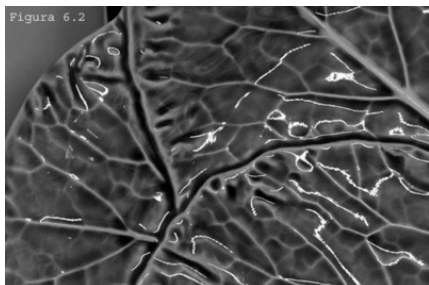

Figura 7.1

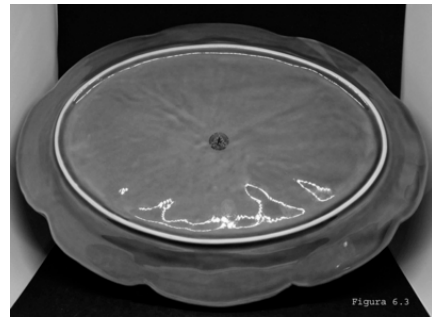

Figura 7.2

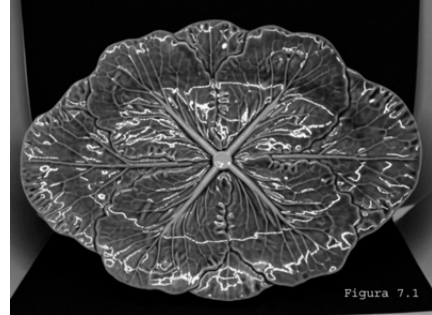

Figura 7.3

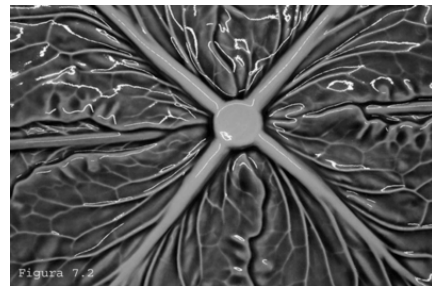

Figura 8.1

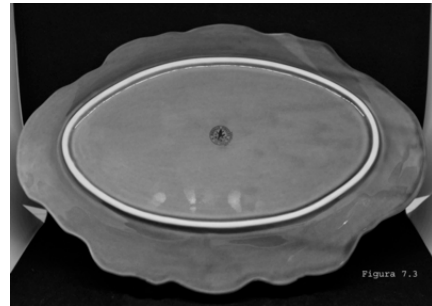

Figura 8.2



Figura 9.2



Figura 8.3



Figura 9.3



Figura 8.4



Figura 9.4



Figura 8.5



Figura 9.5



Figura 9.1



Figura 9.6



Figura 10.4



Figura 10.1



Figura 10.5



Figura 10.2



Figura 10.6



Figura 10.3



Figura 10.7



Figura 11.1



Figura 11.2

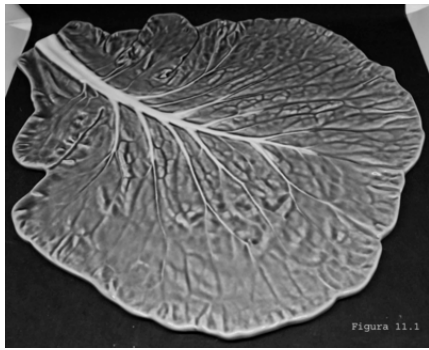

Figura 11.3

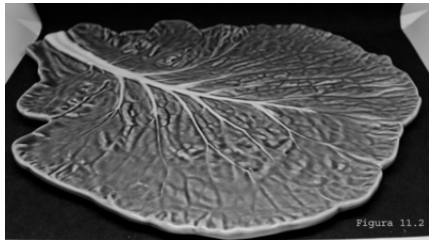

Figura 11.4

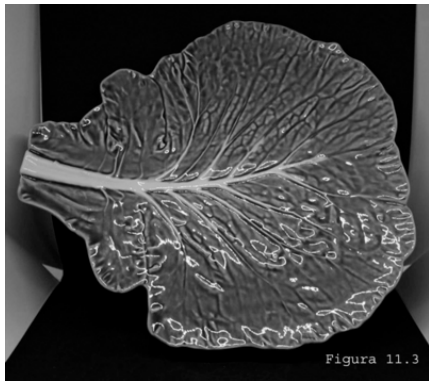

Figura 12.1

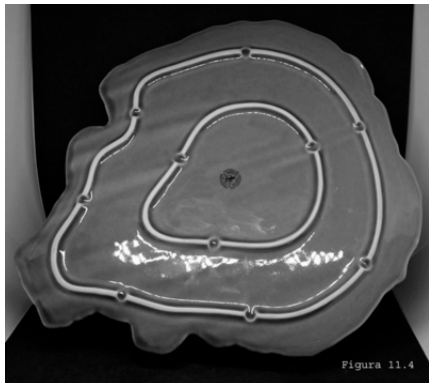

Figura 12.2



Figura 12.3

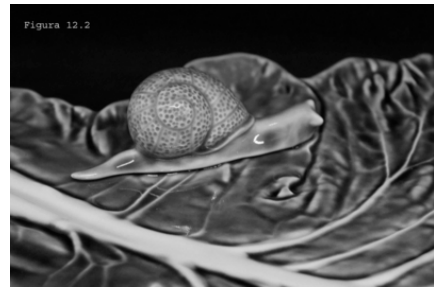

Figura 12.4

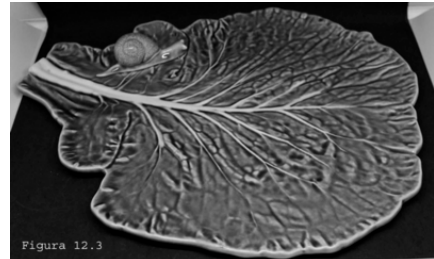

Figura 12.5



Figura 13.1

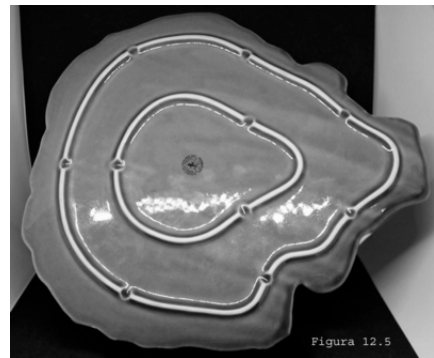

Figura 13.2



Figura 13.6



Figura 13.3



Figura 14.1



Figura 14.2



Figura 13.4



Figura 14.3



Figura 14.4

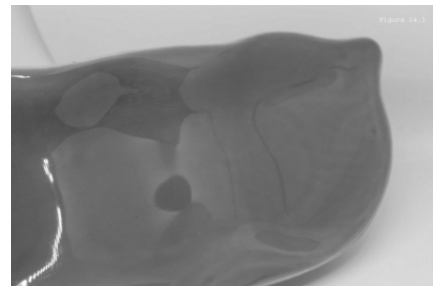

Figura 13.5

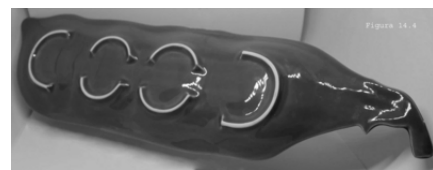

Figura 15.1



Figura 15.2

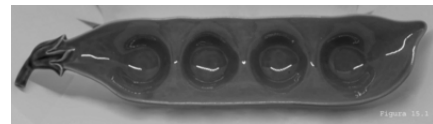

Figura 15.3







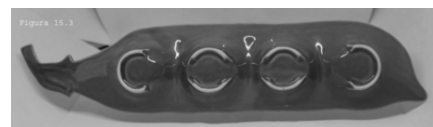
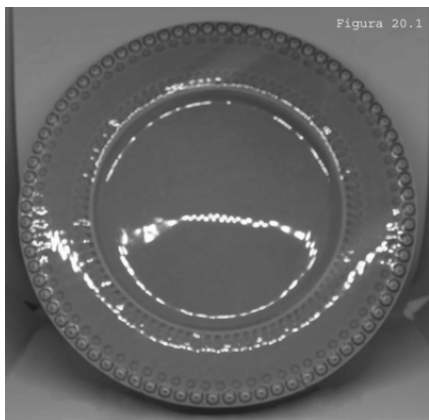
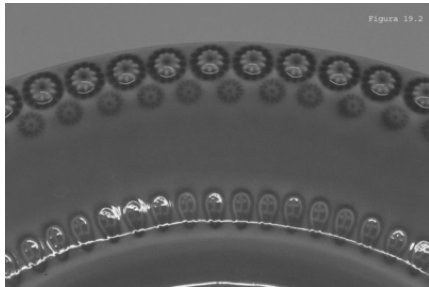
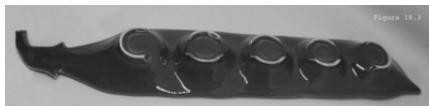
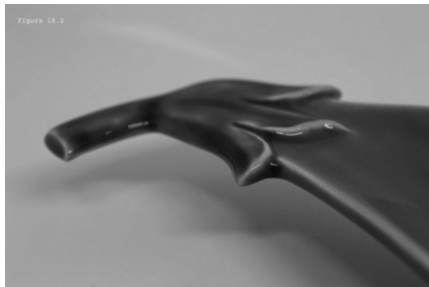
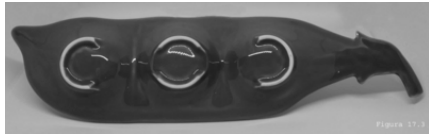
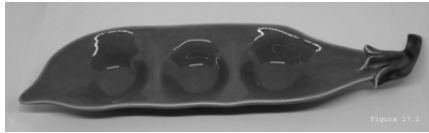
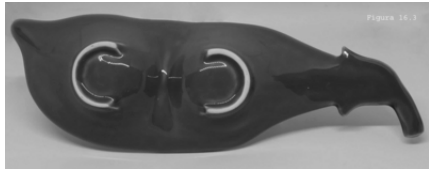
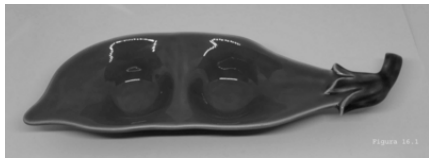
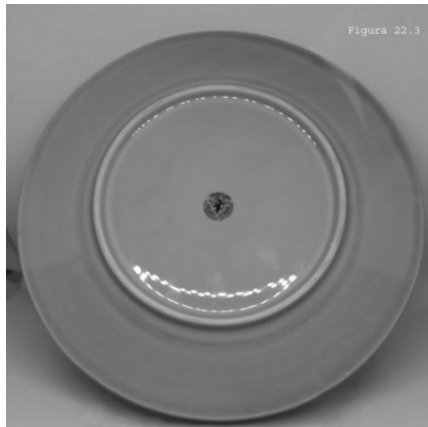
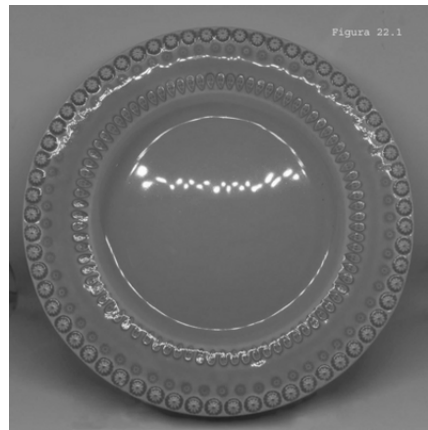
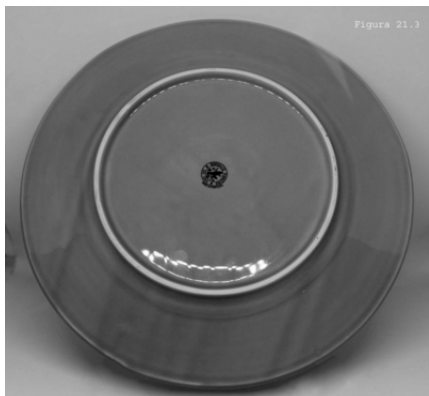
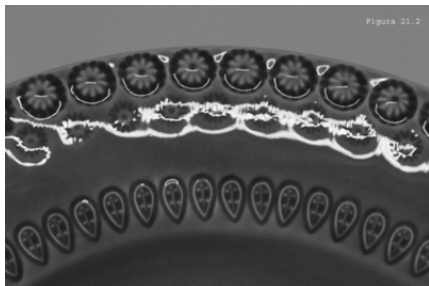
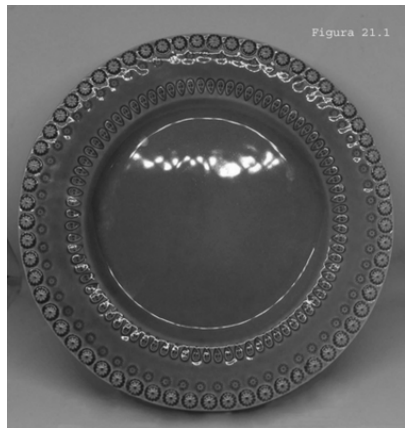
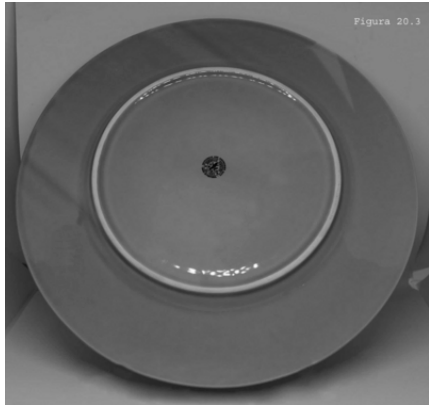
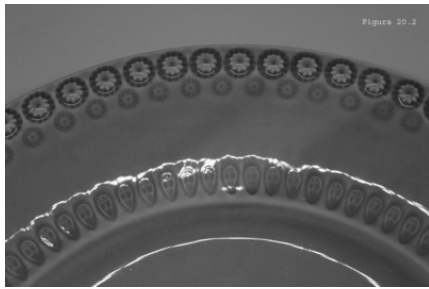
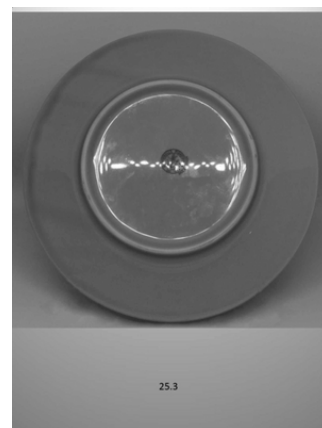
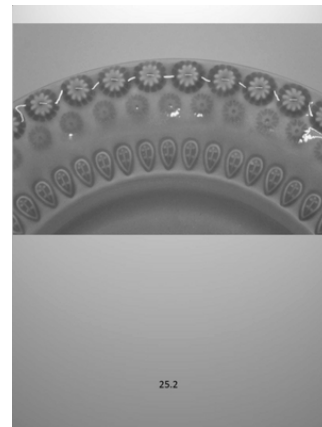
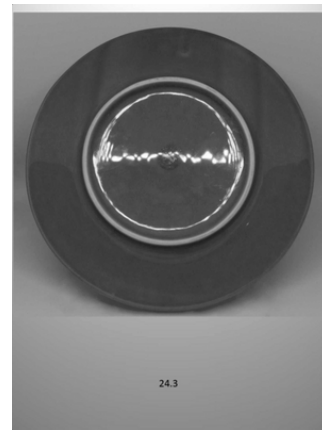
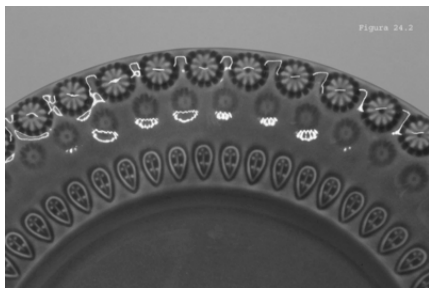
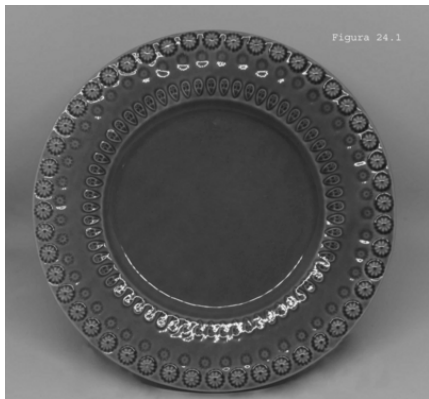
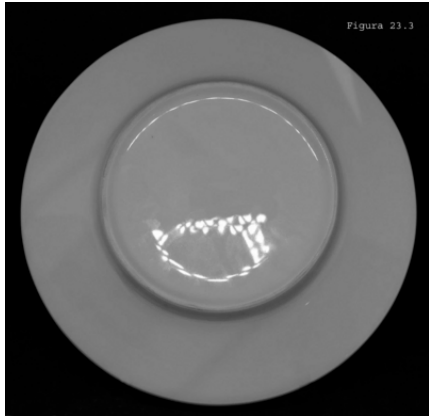
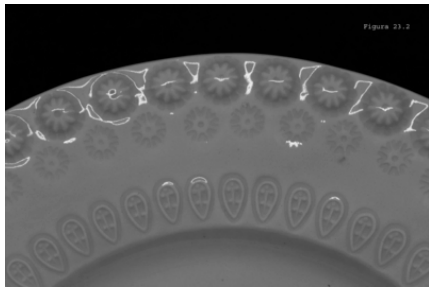
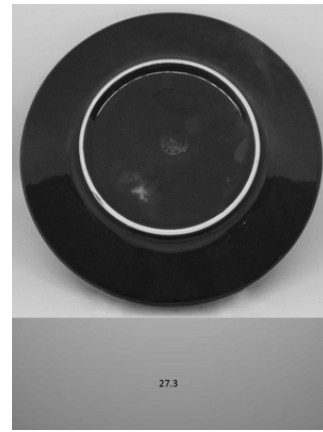

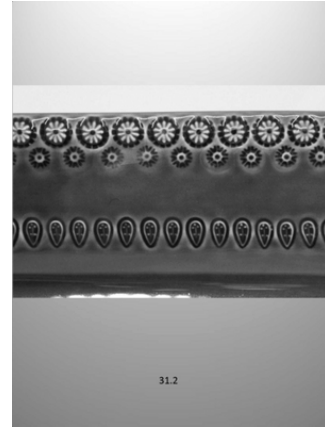
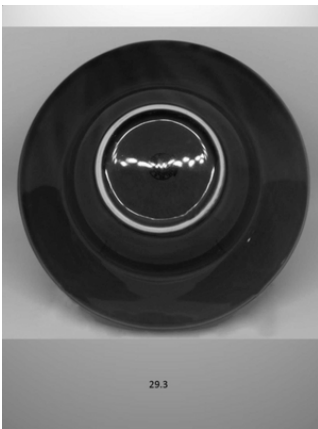
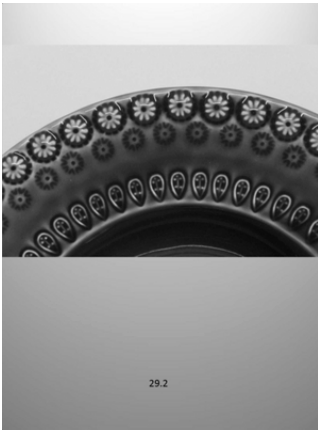
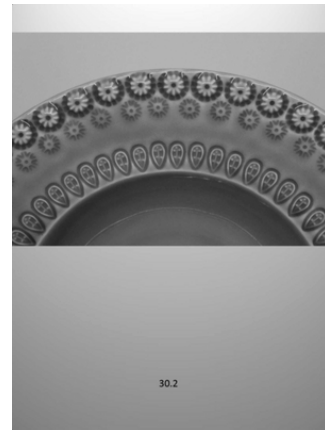

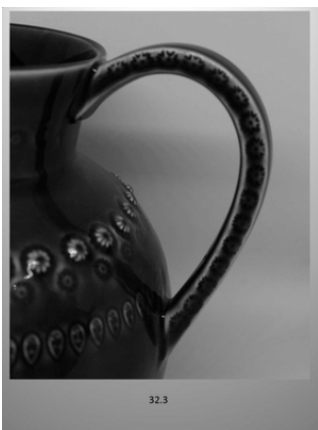
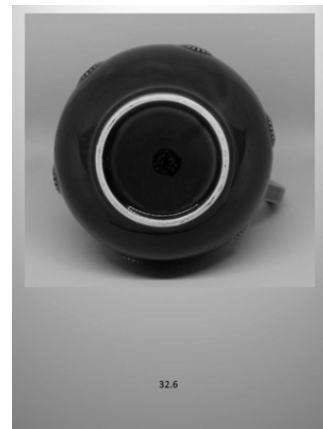

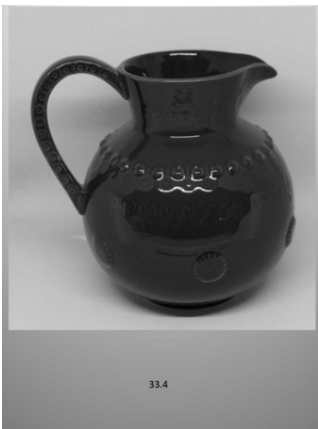
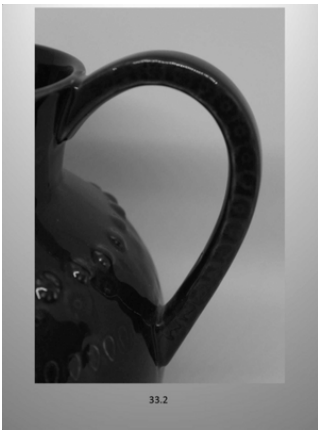



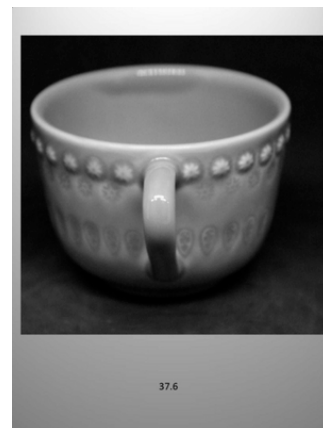



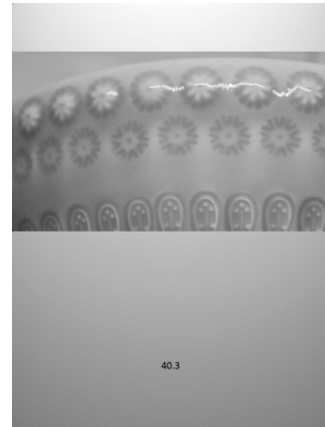
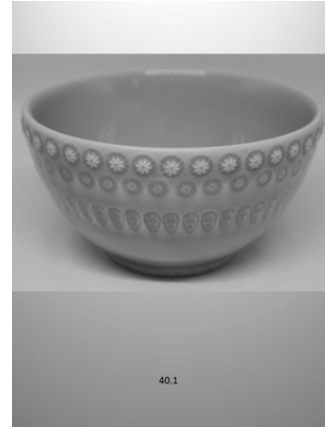

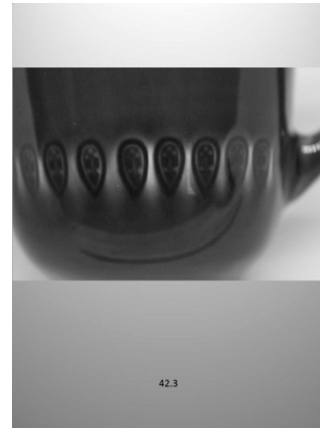
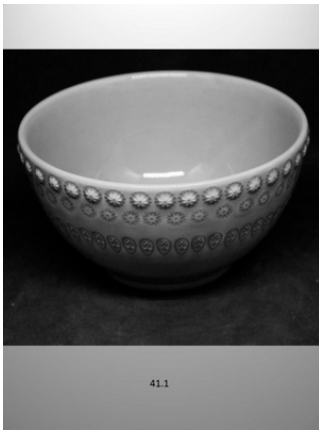

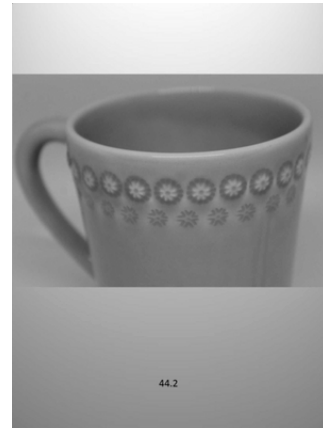

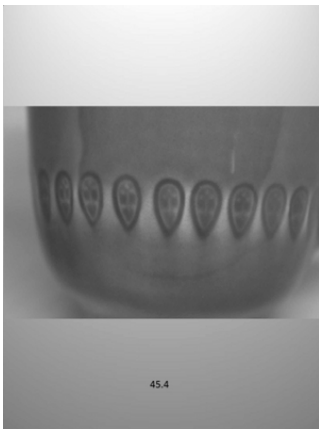

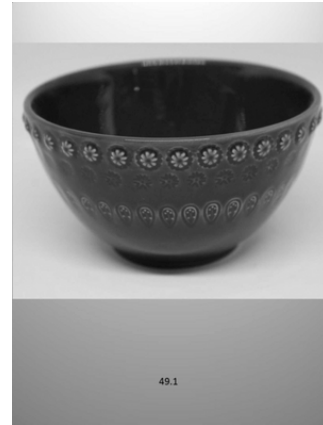

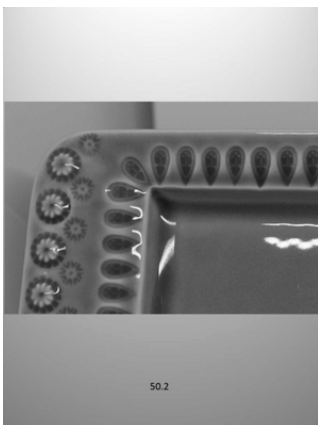

- (11) **5897** (12) **Y**
 (22) 2019.03.27
 (30)
 (71) **PT STATUSVOGA, LDA**
 (72) **MIGUEL GOMES**
 (51) **LOC (10) CL. 32-00**
 (54) **ORNAMENTAÇÃO.**
 (28) 1
 (57) (55)
 REIVINDICAÇÃO DE CORES VERMELHO, AMARELO,
 AZUL, ROSA, ROXO E VERDE



Figura 1

Caducidades por falta de pagamento de taxa - MM4Y

Processo	Início de vigência	Data da caducidade	Nome do 1º requerente/titular	País resid.	Observações
71	2003.11.07	2019.05.07	IPATIMUP (INSTITUTO DE PATOLOGIA E IMUNOLOGIA MOLECULAR DA UNIVERSIDADE DO PORTO)	PT	
3422	2013.11.07	2019.05.07	SEPREM, SERVIÇOS DE PRECISÃO DO MINHO, LDA.	PT	
3423	2013.11.07	2019.05.07	MUNDO DOS CONGELADOS - COMÉRCIO E INDÚSTRIA DE PRODUTOS ALIMENTARES, LDA.	PT	
3424	2013.11.08	2019.05.08	UNIQUE PORTUGUESE TASTE, LDA	PT	
3425	2013.11.08	2019.05.08	JOÃO FORJAZ DE SAMPAIO SEQUEIRA MENDES	PT	
3426	2013.11.08	2019.05.08	CAMPOS & FILHOS, S.A.	PT	
3428	2013.11.08	2019.05.08	TIAGO NUNO DIAS DA SILVA SANTOS MACHADO	PT	

REGISTO NACIONAL DE MARCAS

Pedidos

De acordo com o artigo 236.º do Código da Propriedade Industrial, a seguir se publicam os pedidos de registo de marcas; da data de publicação do presente aviso começa a contar-se o prazo de dois meses para a apresentação de reclamações de quem se julgar prejudicado pela eventual concessão dos mesmos, em conformidade com o artigo 17.º do mesmo Código.

- (210) **603193** **MNA**
 (220) 2019.03.12
 (300)
 (730) **PT MIALIS GLOBAL, LDA.**
 (511) 33 VINHOS; VINHOS ALCOÓLICOS; VINHOS COM BAIXO TEOR DE ÁLCOOL; VINHOS COM INDICAÇÃO GEOGRÁFICA PROTEGIDA; VINHOS DE APERITIVO; VINHOS DE DENOMINAÇÕES DE ORIGEM PROTEGIDAS; VINHOS DE FRUTA; VINHOS DE MESA; VINHOS DE SOBREMESA; VINHOS DE UVAS DOCES JAPONESAS QUE CONTÊM EXTRATOS DE GINSENG E CASCA DE QUINA; VINHOS DOCES; VINHOS ESPUMANTES; VINHOS ESPUMANTES BRANCOS; VINHOS ESPUMANTES NATURAIS; VINHOS ESPUMANTES TINTOS; VINHOS FORTIFICADOS; VINHOS GENEROSOS; VINHOS QUENTES (VINHOS AQUECIDOS E ADOÇADOS COM ESPECIARIAS); VINHOS ROSÉ; VINHOS SEM GÁS; DIGESTIVOS [LICORES E VINHOS]; BEBIDAS À BASE DE VINHO; BEBIDAS À BASE DE VINHO E SUMO DE FRUTOS; BEBIDAS QUE CONTÊM VINHO [SPRITZERS]; COCKTAILS DE VINHO PREPARADOS; APERITIVOS À BASE DE VINHO; PONCHES DE VINHO; VINHO À BASE DE FRAMBOESA PRETA [BOKBUNJAJU]; VINHO BRANCO; VINHO DE ACANTHOPANAX [OGAPIJU]; VINHO DE AMORAS; VINHO DE ARROZ AMARELO; VINHO DE ARROZ TRADICIONAL COREANO [MAKGEOLI]; VINHO DE MORANGOS; VINHO DE UVAS; VINHO DE XEREZ; VINHO ESPUMANTE DE FRUTOS; VINHO ESPUMANTE DE UVAS; VINHO TINTO
 35 SERVIÇOS DE INFORMAÇÕES COMERCIAIS RELACIONADAS COM VINHO; SERVIÇOS DE VENDA A RETALHO POR CATÁLOGO RELACIONADOS COM BEBIDAS ALCÓOLICAS (COM EXCEÇÃO DE CERVEJAS); SERVIÇOS DE VENDA A RETALHO POR CATÁLOGO RELACIONADOS COM BEBIDAS NÃO ALCÓOLICAS
 39 ARMAZENAMENTO DE VINHOS COM CONTROLO DE TEMPERATURA E HUMIDADE; ARMAZENAMENTO EM ENTREPOSTOS DE VINHOS; ENTREGA DE VINHOS
 41 ENTRETENIMENTO RELACIONADO COM PROVAS DE VINHOS; EVENTOS DE PROVAS DE VINHOS COM FINS EDUCATIVOS; ORGANIZAÇÃO E REALIZAÇÃO DE EVENTOS DE PROVAS DE VINHOS COM FINS DE ENTRETENIMENTO; ORGANIZAÇÃO E REALIZAÇÃO DE EVENTOS DE PROVAS DE VINHOS COM FINS EDUCATIVOS; PROVAS DE VINHOS [SERVIÇOS DE ENTRETENIMENTO]; PROVAS DE VINHOS [SERVIÇOS DE EDUCAÇÃO]; SERVIÇOS DE PROVAS DE VINHOS [EDUCAÇÃO]
 43 BARES DE VINHOS; SERVIÇOS DE BAR DE VINHOS; SERVIÇOS DE DEGUSTAÇÃO DE VINHOS (FORNECIMENTO DE BEBIDAS); SERVIÇOS DE CATERING; SERVIÇOS DE CONSULTORIA EM CATERING DE ALIMENTOS E BEBIDAS; SERVIÇOS DE RESTAURAÇÃO [ALIMENTAÇÃO E BEBIDAS]; CATERING; SERVIÇOS DE CATERING MÓVEL; SERVIÇOS DE CATERING PARA O FORNECIMENTO DE ALIMENTOS; SERVIÇOS DE CATERING NO EXTERIOR; BARES; BARES DE COCKTAILS; BARES (PUBS); FORNECIMENTO DE ALIMENTOS E BEBIDAS EM RESTAURANTES E BARES; SERVIÇOS DE ALIMENTAÇÃO E BEBIDAS EM RESTAURANTES E BARES; SERVIÇOS DE BAR; SERVIÇOS DE BAR DE COCKTAILS; SERVIÇOS DE BARES; SERVIÇOS DE BAR DE CERVEJA; SERVIÇOS DE RESTAURANTE E BAR; SERVIÇOS DE BARES DE SUMOS; SERVIÇOS DE BUFFET PARA BARES DE COCKTAIL
- (591)
 (540)
 (550)
 (531) 2.1.1 ; 26.4.14
- por ter sido publicado com inexatidão no boletim n.º 2019/04/22, novamente se publica este pedido ressaltando-se o direito de prioridade à data de 2019/03/12.*
-
- (210) **611706** **MNA**
 (220) 2019.04.01
 (300)
 (730) **PT DAVID HAIG MC VIE**
 (511) 39 CRUZEIROS DE BARCOS DE RECREIO.
 (591)
 (540)
ALGARVE LUXURY CHARTERS
 (550)
- por ter sido alterado o sinal, novamente se publica este pedido nos termos do n.º 7 do art.11º do cpi.*
-
- (210) **613042** **MNA**
 (220) 2019.04.01
 (300)
 (730) **PT SUNNY COUNTRY UNIPESSOAL LDA**
 (511) 25 BONÉS; SWEATSHIRTS; SWEATSHIRTS COM CAPUZ; T-SHIRTS; TOPS (CAMISOLAS SEM



ALÇAS); BODIES (VESTUÁRIO); CHAPÉUS, CALÇADO; CALÇAS; CAMISAS; CAMISETAS; CASACOS; FATOS DE BANHO; FATOS DE BANHO ESTILO SURFISTA; FATOS; FITAS PARA A CABEÇA; PEÚGAS; PULÓVERS; ROUPA INTERIOR; SAPATOS; SAPATOS DE ESPORTE; SAIAS; VESTIDOS; VESTUÁRIO; VESTUÁRIO PARA SURF.

28 APARELHOS DE GINÁSTICA; BRINQUEDOS; BONECAS; BRINQUEDOS PARA ANIMAIS DE ESTIMAÇÃO; CERA PARA PRANCHAS DE SURF; PRANCHAS DE SKATE.

(591) PANTONE 2018 14-1324 PEACH BUD E 19- 4053 TURKISH SEA.

(540)

UNOBVIOUS

CAT

(550)

(531) 3.1.6; 3.1.16; 3.1.24

por terem sido alterados o sinal e a lista de produtos e serviços, novamente se publica este pedido nos termos do artigo 11º n.º 7 do cpi.

(210) **615978** MNA
 (220) 2019.03.29
 (300)

(730) PT TARGETWAY FARMACÊUTICA LDA

(511) 05 PRODUTOS REPELENTE DE INSETOS; REPELENTE DE INSETOS; PULSEIRAS IMPREGNADAS COM REPELENTE DE INSETOS; REPELENTE DE INSETOS PARA USO EM SERES HUMANOS; REPELENTE DE MOSQUITOS; TECIDOS IMPREGNADOS COM REPELENTE DE INSETOS

(591) LARANJA; BRANCO; PRETO.

(540)



(550)

(531) 3.13.7

por ter sido alterado o sinal, novamente se publica este pedido nos termos do n.º 7 do art.11º do cpi.

(210) **621114** MNA

(220) 2019.03.25

(300)

(730) PT ASSOCIAÇÃO FORUM TURISMO 2.1

(511) 41 APRESENTAÇÃO E ORGANIZAÇÃO DE ENTREGA DE PRÉMIOS

(591)

(540)

HOSPITALITY EDUCATION AWARDS

(550)

:

(210) **621116** MNA

(220) 2019.03.25

(300)

(730) PT ASSOCIAÇÃO FÓRUM TURISMO 2.1

(511) 41 ORGANIZAÇÃO E DIREÇÃO DE FEIRAS PARA FINS ACADÉMICOS

(591)

(540)

BOLSA DE EMPREGABILIDADE

(550)

:

(210) **622251** MNA

(220) 2019.04.11

(300)

(730) PT CERPOL - EMPRESA CERÂMICA PORTUGAL, S.A.

(511) 19 TIJOLOS; PRODUTOS REFRAATÓRIOS SOB A FORMA DE TIJOLOS

(591)

(540)

CERPOL
 Empresa Cerâmica Portugal, S.A.

(550)

(531) 27.5.10

:

(210) **622315** MNA

(220) 2019.04.11

(300)

(730) PT LUSITÂNIA DE LOUROSA F.C.

(511) 14 ACESSÓRIOS EM BIJUTERIA; ACESSÓRIOS PARA A CABEÇA DE NOIVAS NA FORMA DE TIARAS; ADEREÇOS [BIJUTARIA]; ADEREÇOS DE ÂMBAR AMARELO; ADEREÇOS EM MARFIM; ADORNOS CORPORAIS; ADORNOS PARA AS ORELHAS SOB A FORMA DE JOALHARIA; ADORNOS PARA CALÇADO EM METAIS PRECIOSOS; ÁGATA EM JOALHARIA; ALFINETE DE ADEREÇO; ALFINETE ORNAMENTAIS; ALFINETES DE ADEREÇO [JOALHARIA]; ALFINETES DE GRAVATA;

ALFINETES DE GRAVATA EM METAIS PRECIOSOS; ALFINETES DE GRAVATAS; ALFINETES DE JOALHARIA PARA CHAPÉUS; ALFINETES DE LAPELA EM METAIS PRECIOSOS [JOALHARIA]; ALFINETES DE LAPELA ORNAMENTAIS; ALFINETES DE LAPELA [JOALHARIA]; ALFINETES DECORATIVOS DE METAIS PRECIOSOS; ALFINETES EM CLOISSONNÉ; ALFINETES EM METAIS PRECIOSOS [JOALHARIA]; ALFINETES [JOALHARIA]; ALFINETES ORNAMENTAIS EM METAIS PRECIOSOS; ALFINETES QUE SÃO ARTIGOS DE JOALHARIA; ALFINETES SENDO JOALHARIA; ALIANÇAS DE CASAMENTO; AMULETOS; AMULETOS [BIJUTARIA]; AMULETOS [BIJUTARIAS]; AMULETOS EM JÓIAS; AMULETOS [JOALHARIA]; AMULETOS [JOALHARIA] DE METAIS COMUNS; AMULETOS PARA COLARES; AMULETOS PARA PULSEIRAS; AMULETOS, SENDO ARTIGOS DE JOALHARIA; ANÉIS; ANÉIS BANHADOS A OURO; ANÉIS [BIJUTARIA]; ANÉIS DE AMIZADE; ANÉIS DE BRASÃO; ANÉIS DE ETERNIDADE; ANÉIS DE FANTASIA; ANÉIS DE JOALHARIA; ANÉIS DE NOIVADO; ANÉIS DE OURO; ANÉIS DE PLATINA; ANÉIS DE PRATA; ANÉIS [JOALHARIA]; ANÉIS (JOALHARIA); ANÉIS [JOALHARIA] EM METAIS NÃO PRECIOSOS; ANÉIS [JOIAS] FEITOS DE METAIS PRECIOSOS; ANÉIS [OURIVESARIA]; ANÉIS REVESTIDOS DE METAIS PRECIOSOS; ANÉIS REVESTIDOS DE PRATA; ANÉIS SENDO JOALHARIA; ARGOLAS PARA PIERCING CORPORAL; ARTIGOS DE BIJUTERIA SEMIPRECIOSOS; ARTIGOS DE IMITAÇÃO DE JOALHARIA; ARTIGOS DE JOALHARIA COM PEDRAS ORNAMENTAIS; ARTIGOS DE JOALHARIA COM PEDRAS PRECIOSAS; ARTIGOS DE JOALHARIA COM COBERTURA DE LIGAS DE METAL PRECIOSO; ARTIGOS DE JOALHARIA EM METAL NÃO PRECIOSO; ARTIGOS DE JOALHARIA ESMALTADOS; ARTIGOS DE JOALHARIA EM PEDRAS SEMIPRECIOSAS; ARTIGOS DE JOALHARIA FEITOS COM CORRENTES; ARTIGOS DE JOALHARIA FEITOS EM LIGAS DE METAIS PRECIOSOS; ARTIGOS DE JOALHARIA FORMADOS COM METAIS PRECIOSOS; ARTIGOS DE JOALHARIA FEITOS DE METAIS PRECIOSOS; ARTIGOS DE JOALHARIA QUE CONTÊM OURO; ARTIGOS DE JOALHARIA REVESTIDOS DE METAIS PRECIOSOS; BERLOQUES; ARTIGOS DECORATIVOS [BIJUTERIA OU JOALHARIA] PARA USO PESSOAL; BERLOQUES DE BRONZE; BERLOQUES DE JOALHARIA EM METAIS PRECIOSOS OU REVESTIDOS; BERLOQUES REVESTIDOS DE METAIS PRECIOSOS; BIJUTARIA; BIJUTARIA COM FIOS DE OURO; BIJUTARIA DE IMITAÇÃO; BIJUTARIA DE FANTASIA; BIJUTARIA EM ESTANHO; BIJUTARIA EM PLÁSTICO; BIJUTARIA PARA DECORAÇÃO DE CHAPÉUS; BIJUTARIA PARA DECORAÇÃO DE SAPATOS; BIJUTARIA PARA O CORPO; BIJUTARIAS; BIJUTERIA DE IDENTIFICAÇÃO INSTITUCIONAL; BOTÕES DE PUNHO; BOTÕES DE PUNHO BANHADOS EM PRATA; BOTÕES DE PUNHO E ALFINETES DE GRAVATA; BOTÕES DE PUNHO EM IMITAÇÃO DE OURO; BOTÕES DE PUNHO EM METAIS PRECIOSOS; BOTÕES DE PUNHO EM OURO; BOTÕES DE PUNHO FEITOS DE METAIS PRECIOSOS COM PEDRAS SEMIPRECIOSAS; BOTÕES DE PUNHO FEITOS DE METAIS PRECIOSOS COM PEDRAS PRECIOSAS; BOTÕES DE PUNHO FEITOS EM PORCELANA; BRACELETE [JOALHARIA]; BOTÕES DE PUNHO REVESTIDOS DE METAIS PRECIOSOS; BRACELETES E PULSEIRAS; BRINCOS; BRINCOS BANHADOS A OURO; BRINCOS COMPRIDOS; BRINCOS DE ESPIGÃO; BRINCOS DE MOLA; BRINCOS DE PRATA; BRINCOS DE ORELHAS; BRINCOS EM METAIS PRECIOSOS; BRINCOS PARA AS ORELHAS EM OURO; BRINCOS PARA ORELHAS; BRINCOS PARA

ORELHAS FURADAS; BRINCOS REVESTIDOS DE PRATA; BROCHES BANHADOS A OURO [JOALHARIA]; BROCHES [BIJUTARIA]; BROCHES [BIJUTARIAS]; BROCHES DECORATIVOS [JOALHARIA]; BROCHES [JOALHARIA]; CABOCHÕES; CABOCHÕES PARA O FABRICO DE ARTIGOS DE BIJUTERIA; CABOCHÕES PARA O FABRICO DE ARTIGOS DE JOALHARIA; CAMAFEUS [JOALHARIA]; CAPAS DECORATIVAS PARA BOTÕES DE PUNHO; CLIPES PARA GRAVATAS; COBERTURAS AJUSTÁVEIS PARA ANÉIS DE OURIVESARIA PARA PROTEÇÃO DE IMPACTO, ABRASÃO E DANOS AO ARO E PEDRARIA DO ANEL; COLARES; COLARES BANHADOS A OURO; COLARES [BIJUTARIA]; COLARES DE OURO; COLARES DE PEITILHO; COLARES DE PRATA; COLARES EM METAIS PRECIOSOS; COLARES [JOALHARIA]; COLARES (JOALHARIA); COLARES REVESTIDOS DE PRATA; CORDÃO TRANÇADO DE METAL PRECIOSO; CORDÕES DE JOALHARIA PARA PULSEIRAS DE TORNOZELO; CORRENTE (FIO) DE METAIS PRECIOSOS PARA PULSEIRAS DE TORNOZELO; CORDÕES DE JOALHARIA PARA PULSEIRAS; CORRENTE (FIO) DE METAIS PRECIOSOS PARA PULSEIRAS; CORRENTES [ARTIGOS DE JOALHARIA]; CORRENTES [BIJUTARIA]; CORRENTES DE JOALHARIA; CORRENTES DE JOALHARIA EM METAIS PRECIOSOS PARA COLARES; CORRENTES DE METAL PRECIOSO PARA GRAVATAS; CORRENTES DE OURO COM ELOS QUADRADOS; CORRENTES EM METAIS PRECIOSOS [JOALHARIA]; CORRENTES EM METAIS PRECIOSOS; CORRENTES FEITAS DE METAIS PRECIOSOS [JOALHARIA]; CORRENTES (FIOS) BANHADAS EM OURO; CORRENTES (FIOS) EM OURO; CORRENTES [JOALHARIA]; CORRENTES [JOALHARIA] FEITAS EM METAL COMUM; CORRENTES PARA O PESCOÇO; CRUCIFIXOS ENQUANTO JOALHARIA; CRACHÁS EM METAIS PRECIOSOS; CRUCIFIXOS [JOALHARIA]; DIADEMAS; ELEMENTOS DE BIJUTARIA; ELEMENTOS DE JOALHARIA; EMBLEMAS DE LAPELA EM METAIS PRECIOSOS; EMBLEMAS METÁLICOS PARA O VESTUÁRIO, EM METAIS PRECIOSOS; ENGATES PARA SUJEITAR PEÇAS DE JÓIAS; FECHOS PARA COLARES; FECHOS PARA JOALHARIA; FIOS DE METAIS PRECIOSOS [BIJUTARIA]; FIOS DE OURO [BIJUTARIA]; FIOS DE OURO [JOALHARIA]; FIOS EM METAIS PRECIOSOS [BIJUTARIA]; FIOS EM METAIS PRECIOSOS [JOALHARIA]; FIOS ENTRANÇADOS DE JOALHARIA PARA COLARES; FIXA-GRAVATAS EM METAIS PRECIOSOS; FIXA [PRENDE] -GRAVATAS; GEMAS PRECIOSAS; GRAVATAS (ALFINETES DE -); GRAVATAS (FIXA [PRENDE] - -); IMITAÇÕES DE JOALHARIA; INSÍGNIAS EM METAIS PRECIOSOS; JADE [JOALHARIA]; JOALHARIA À BASE DE PÉROLAS CULTIVADAS; JOALHARIA COM CHAPEADO DE METAIS PRECIOSOS; JOALHARIA COM DIAMANTES INCORPORADOS; JOALHARIA COM PEDRAS PRECIOSAS INCORPORADAS; JOALHARIA COM PÉROLAS; JOALHARIA CONSISTINDO EM ARTIGOS DE PEDRAS PRECIOSAS; JOALHARIA CONSISTINDO EM ARTIGOS DE METAIS PRECIOSOS; JOALHARIA DE CRISTAL; JOALHARIA DE CRISTAL REVESTIDA COM METAIS PRECIOSOS; JOALHARIA DE BRONZE; JOALHARIA DE FANTASIA; JOALHARIA DE OURO; JOALHARIA DE PRATA; JOALHARIA DE SENHORA; JOALHARIA EM CLOISSONNÉ (ESMALTADAS); JOALHARIA DE VIDRO; JOALHARIA EM MARFIM; JOALHARIA EM MATERIAIS SEMIPRECIOSOS; JOALHARIA EM MATÉRIAS PLÁSTICAS; JOALHARIA EM METAIS NÃO PRECIOSOS; JOALHARIA EM METAIS PRECIOSOS; JOALHARIA EM PLATINA; JOALHARIA EM PRATA DE LEI; JOALHARIA FEITA DE MATERIAIS SEMIPRECIOSOS; JOALHARIA

- FEITA DE METAIS NÃO PRECIOSOS; JOALHARIA FEITA DE METAIS PRECIOSOS; JOALHARIA FEITA DE PEDRAS PRECIOSAS; JOALHARIA INCLUINDO BIJUTARIA E BIJUTARIA EM PLÁSTICO; JOALHARIA PARA A CABEÇA; JOALHARIA PARA ADORNO PESSOAL; JOALHARIA PARA ANIMAIS DE ESTIMAÇÃO; JOALHARIA PARA DECORAÇÃO DE CHAPÉUS; JOALHARIA PARA DECORAÇÃO DE SAPATOS; JOALHARIA PARA USO PESSOAL; JOALHARIA PESSOAL; JOALHARIA REVESTIDA DE METAIS PRECIOSOS; JOALHARIA SOB A FORMA DE MISSANGAS; JOIAS DE FANTASIA; JÓIAS EM ÂMBAR AMARELO; JOIAS EM BRONZE; JOIAS EM "CLOISSONNÉ"; JÓIAS EM CLOISSONNÉ; JOIAS EM CLOISSONNÉ; JÓIAS EM "CLOISSONNÉ"; JOIAS EM OURO; JOIAS ESMALTADAS [EM CLOISSONNÉ]; JOIAS PARA CRIANÇAS; JOIAS PRECIOSAS; JÓIAS REVESTIDAS COM METAIS PRECIOSOS; MALHA DE REDE EM METAIS SEMIPRECIOSOS; MALHAS DE METAIS PRECIOSOS [JOALHARIA]; MEDALHAS; MEDALHAS COMEMORATIVAS; MEDALHAS DE OURO; MEDALHAS EM METAIS PRECIOSOS; MEDALHAS REVESTIDAS DE METAIS PRECIOSOS; MEDALHÕES; MEDALHÕES [BIJUTARIA]; MEDALHÕES EM METAIS NÃO PRECIOSOS; MEDALHÕES EM METAIS PRECIOSOS; MEDALHÕES [JOALHARIA]; MOLAS DE GRAVATA; MOLAS DE GRAVATA EM METAIS PRECIOSOS; MOLAS DE JOALHARIA PARA TRANSFORMAR BRINCOS DE ORELHAS FURADAS EM BRINCOS DE MOLAS; MOLAS DE PRATA; MOLAS PARA LENÇO DE PESCOÇO (JOALHARIA); ORELHAS (BRINCOS DE -); ORNAMENTOS DE BIJUTARIA; ORNAMENTOS DE CHAPÉUS EM METAIS PRECIOSOS; ORNAMENTOS DE VESTUÁRIO, SOB A FORMA DE JOALHARIA; ORNAMENTOS PARA SAPATOS [EM METAIS PRECIOSOS]; ORNAMENTOS PESSOAIS EM METAIS PRECIOSOS; PEÇAS E ACESSÓRIOS PARA JOALHARIA; PEDRARIAS; PEDRAS DE JOALHARIA; PEDRAS SINTÉTICAS [JOALHARIA]; PENDENTES; PENDENTES DE JOALHARIA; PEQUENAS PEDRAS BRILHANTES PARA APLICAR NO ROSTO; PÉROLAS [BIJUTARIA]; PÉROLAS [JOALHARIA]; PINGENTES DE ÂMBAR [JOALHARIA]; PINGENTES DE AMBRÓIDE [JOALHARIA]; PINGENTES [JOALHARIA]; PORTA-GRAVATAS DE METAL PRECIOSO; PULSEIRA DE CORRENTES E FIOS FLEXÍVEIS; PULSEIRAS; PULSEIRAS ASSOCIADAS A PROJETOS DE BENEFICÊNCIA; PULSEIRAS BANHADAS A OURO; PULSEIRAS [BENEFICÊNCIA]; PULSEIRAS [BIJUTARIA]; PULSEIRAS [BIJUTARIAS]; PULSEIRAS COM CONTAS DE MADEIRA; PULSEIRAS DE AMIZADE; PULSEIRAS DE CONTAS; PULSEIRAS DE IDENTIFICAÇÃO [JOALHARIA]; PULSEIRAS DE METAIS PRECIOSOS; PULSEIRAS DE PRATA; PULSEIRAS E RELÓGIOS COMBINADOS; PULSEIRAS EM BORRACHA OU EM SILICONE COM PADRÃO OU MENSAGEM; PULSEIRAS EM OURO; PULSEIRAS FEITAS DE TÊXTEIS BORDADOS [BIJUTARIA]; PULSEIRAS [JOALHARIA]; PULSEIRAS PARA TORNOZELOS; PULSEIRAS REVESTIDAS DE PRATA; STRASS [BIJUTERIA]; STRASS [IMITAÇÕES DE PEDRAS PRECIOSAS]; TACHAS PARA PIERCING CORPORAL; TIARAS
- 18 BAGAGEM; BAGAGEM DE VIAGEM; BAGAGENS COM RODAS; BANDOLEIRAS [CORREIAS] EM COURO; BOLSAS; BOLSAS CILÍNDRICAS; BOLSAS COM CINTAS PARA O TRANSPORTE DE BEBÉS; BOLSAS COM CORDÃO; BOLSAS DE CAÇA; BOLSAS DE CAÇA [ACESSÓRIOS DE CAÇA]; BOLSAS DE CINTO E DE CINTURA; BOLSAS DE CINTURA; BOLSAS DE COMPRESSÃO ADAPTADAS PARA BAGAGEM; BOLSAS DE COSMÉTICOS; BOLSAS DE COURO; BOLSAS DE LONA PARA AS COMPRAS; BOLSAS DE FAIXA PARA TRANSPORTAR BEBÉS; BOLSAS DE FELTRO; BOLSAS DE FIM DE SEMANA; BOLSAS DE MALHA METÁLICA; BOLSAS DE MALHAS; BOLSAS DE MÃO DE SENHORA; BOLSAS DE MÃO DE SENHORA EM COURO; BOLSAS DE MÃO PARA HOMEM; BOLSAS DE NOITE; BOLSAS DE PELE; BOLSAS DE SENHORA (CARTEIRAS DE MÃO); BOLSAS DE TRANSPORTE MULTIÚSOS; BOLSAS DE TRAZER À CINTURA; BOLSAS DE VIAGEM; BOLSAS DE VIAGEM PARA GRAVATAS; BOLSAS EM COURO; BOLSAS EM COURO PARA CARTÕES DE CRÉDITO; BOLSAS EM MALHA METÁLICA; BOLSAS MULTIÚSOS JAPONESAS (SHINGEN-BUKURO); BOLSAS PARA CHAVES; BOLSAS PARA CARTAS DE CONDUÇÃO; BOLSAS PARA FATOS; BOLSAS PARA FERRAMENTAS VENDIDAS VAZIAS; BOLSAS PARA GUARDAR MAQUILHAGENS, CHAVES E ARTIGOS DE USO PESSOAL; BOLSAS PARA SAPATOS; BOLSAS TIPO BOSTON; BOLSAS PORTA-MOEDAS EM METAIS PRECIOSOS; BOLSAS PORTA-BEBÉS; BOLSAS PEQUENAS PARA HOMEM; BOLSAS TRICOTADAS, NÃO SENDO DE METAIS PRECIOSOS; BOLSINHAS; CAIXAS DE CHAPÉUS PARA VIAGEM; CAIXAS DE MAQUILHAGEM; CAIXAS EM FIBRA VULCANIZADA; CAIXAS PARA CARTÕES TELEFÔNICOS; CAIXAS PARA CHAPÉUS EM COURO; CAIXINHAS PARA ARTIGOS DE TOILETTE; CARTEIRA PORTA-CARTÕES; CARTEIRAS COM PORTA-CARTÕES; CARTEIRAS DE BOLSO; CARTEIRAS DE COURO; CARTEIRAS DE METAIS PRECIOSOS; CARTEIRAS DE PULSO; CARTEIRAS DE TORNOZELO; CARTEIRAS EM COURO; CARTEIRAS EM COURO PARA CARTÕES DE CRÉDITO; CARTEIRAS [MALAS DE MÃO]; CARTEIRAS [MARROQUINARIA]
- 25 ALÇAS PARA SUTIÃS [PARTES DE VESTUÁRIO]; ALÇAS PARA VESTUÁRIO; ALMOFADAS ABSORVENTES PARA AXILAS; ALVAS; ANÁGAS [SAIAS INTERIORES]; ANORAQUES; ANÁGUAS [SAIAS INTERIORES]; AQUECEDORES DE JOELHOS [VESTUÁRIO]; AQUECEDORES DE MÃOS [VESTUÁRIO]; AQUECEDORES DE ORELHAS [VESTUÁRIO]; AQUECEDORES DE PÉS, NÃO AQUECIDOS ELETRICAMENTE; AQUECEDORES DE TORNOZELOS; ARTIGOS DE VESTUÁRIO EM COURO; ARTIGOS DE VESTUÁRIO PARA PÔR AO PESCOÇO; ARTIGOS DE VESTUÁRIO PARA CRIANÇAS; ARTIGOS DE VESTUÁRIO PARA CRIANÇA; ARTIGOS DE VESTUÁRIO PARA PESCADORES; ARTIGOS DE VESTUÁRIO PARA DESPORTO; ARTIGOS DE VESTUÁRIO PARA AQUECER OS PULSOS; ARTIGOS DE VESTUÁRIO PARA USO EM TEATRO; ARTIGOS PARA AQUECER OS BRAÇOS [VESTUÁRIO]; BABETES DE PLÁSTICO PARA BEBÉS; BABETES PARA BEBÉS, COM MANGAS, NÃO EM PAPEL; BANDANAS; BANDANAS [LENÇOS PARA PESCOÇO]; BANDAS ABDOMINAIS PARA GRÁVIDAS [VESTUÁRIO]; BANDAS PARA ABSORVER A TRANSPIRAÇÃO PARA OS PULSOS; BIQUÍNIS; BLAZERS; BLUSAS; BLUSAS DE MALHA; BLUSAS TRICOTADAS; BLUSÕES; BLUSÕES [CASACOS]; BLUSÕES COM MANGAS; BLUSÕES DE COURO; BLUSÕES DE MOTOCICLISMO; BLUSÕES DE PENAS; BLUSÕES DE SNOWBOARD; BLUSÕES IMPERMEÁVEIS; BLUSÕES REFLETORES; BOAS; BLUSÕES SEM MANGAS; BOÁS [GOLAS]; BOÁS (PELES USADAS AO PESCOÇO) [VESTUÁRIO]; BODIES; BODIES COMPLETOS; BODIES DE MOLAS PARA BEBÉS E CRIANÇAS; BODIES PARA BEBÉS; BODIES [ROUPA INTERIOR]; BODIES [VESTUÁRIO]; BODY [ROUPA INTERIOR]; BOLEROS; BOLSAS DE CINTURA PORTA-MOEDAS [VESTUÁRIO]; BOLSOS PARA VESTUÁRIO; BOTAS PARA O DESERTO; BOXER SHORTS; BOXERS [CALÇÕES]; BOXERS [CUECAS]; BOXERS [ROUPA INTERIOR]; BURCAS; CACHECÓIS; CACHECÓIS GOLA; CACHECÓIS [VESTUÁRIO]; CALÇÃO DE BANHO; CALÇADO DE BAILE; CAFETÁS; CALÇADO PARA A PESCA; CALÇÃO-SAIA; CALÇÃO-SAIA (SKORTS); CALÇAS;

CALÇAS A TRÊS QUARTOS; CALÇAS ACOLCHOADAS PARA DESPORTO; CALÇAS, CAMISAS E SAIAS PARA GOLFE; CALÇAS CAMUFLADAS; CALÇAS CHINO; CALÇAS COM BOLSOS NAS PERNEIRAS; CALÇAS CORTA-VENTO; CALÇAS CURTAS; CALÇAS DE AQUECIMENTO; CALÇAS DE BOMBAZINA; CALÇAS DE CICLISMO; CALÇAS DECOURO; CALÇAS DE CRIANÇA; CALÇAS DE DESPORTO; CALÇAS DE DESPORTO ANTITRANSPIRANTES; CALÇAS DE ENFERMARIA; CALÇAS DE FATO DE TREINO [VESTUÁRIO]; CALÇAS DE FATO DE TREINO [USO DESPORTIVO]; CALÇAS DE FATOS COMPLETOS; CALÇAS DE FUTEBOL AMERICANO; CALÇAS DE GANGA; CALÇAS DE JOGGING; CALÇAS DE MONTAR A CAVALO; CALÇAS DE IOGA; CALÇAS DE PROTEÇÃO; CALÇAS DESPORTIVAS [FATO DE TREINO]; CALÇAS [FATO DE TREINO]; CALÇÕES ACOLCHOADOS PARA DESPORTO; CALÇÕES [CALÇAS CURTAS]; CALÇÕES COM PROTEÇÃO; CALÇÕES DE BANHO; CALÇÕES DE BANHO ESTILO SURFISTA; CALÇÕES DE BOXE; CALÇÕES DE CICLISTA; CALÇÕES DE CICLISMO COM ALÇAS; CALÇÕES DE FUTEBOL AMERICANO; CALÇÕES DE GINÁSTICA; CALÇÕES DE GOLFE; CALÇÕES DE NATAÇÃO; CALÇÕES DE RÂGUEBI; CALÇÕES DE TÊNIS; CALÇÕES DE TREINO; CALÇÕES DE VELO; CALÇÕES INTERIORES TÉRMICOS; CALÇÕES-LINGERIE; CALÇÕES PARA GRÁVIDAS; CALÇÕES PELO JOELHO; CALÇÕES [VESTUÁRIO]; CALCANHEIRAS PARA MEIAS; CAMISA DE MANGA CURTA; CALCINHA; CAMISAS; CAMISAS ACOLCHOADAS PARA DESPORTO; CAMISAS-CASACO; CAMISAS CAMUFLADAS; CAMISAS COM DECOTE; CAMISAS CORTA-VENTO; CAMISAS DE BOMBAZINA; CAMISAS DE FUTEBOL; CAMISAS DE DESPORTO ANTITRANSPIRANTES; CAMISAS DE DESPORTO; CAMISOLAS DE RÂGUEBI; CAMISOLAS DE VOLEIBOL; CAMISOLAS DESPORTIVAS; CAMISOLAS INTERIORES; CAMISOLAS INTERIORES DE MANGA COMPRIDA; CAMISOLAS INTERIORES TÉRMICAS; CAMISOLAS POLARES; CAMISOLAS [PULLOVERS]; CAMISOLAS SEM ALÇAS (TOPS); CAMISOLAS TIPO SWEATSHIRTS; CAMISOLAS [VESTUÁRIO]; CAMISOLÕES DE GOLA ALTA; CASACOS CURTOS EM MATERIAIS QUENTES; CASACOS CURTOS (HAORI) PARA VESTIR SOBRE O QUIMONO; CASACOS DE ALGODÃO; CASACOS CURTOS COREANOS PARA USO POR CIMA DA ROUPA BASE [MAGOJA]; CASACOS DE AQUECIMENTO; CASACOS DE CAÇA; CASACOS DE CAMURÇA; CASACOS DE CERIMÓNIA; CASACOS DE CERIMÓNIA (SMOKING); CASACOS DE COURO; CASACOS DE DESPORTO; CASACOS DE FATO DE TREINO; CASACOS DE GANGA; CASACOS DE INVERNO; CASACOS DE LABORATÓRIO [BATAS]; CASACOS DE MALHA; CASACOS DE MARINHEIRO; CASACOS DE SENHORA; CASACOS DETRABALHO COM REFORÇO DE OMBROS IMPERMEÁVEL; CASACOS DE TRAZER POR CASA; CASACOS DE TRICOT; CASACOS DESPORTIVOS; CASACOS OLEADOS [VESTUÁRIO]; CASACOS IMPERMEÁVEIS [VESTUÁRIO]; CASACOS [FATO DE TREINO]; CASACOS INFORMAIS; CASACOS PARA A CHUVA [IMPERMEÁVEIS]; CASACOS PARA HOMEM; CINTOS; CINTOS DE SUPORTE PARA APERTAR OS QUIMONOS (OBIAGE); COLETES DE FUTEBOL; COLETES DE FUTEBOL AMERICANO; COLETES DE TREINO; COLETES PARA DESPORTO; CONJUNTOS PARA JOGGING [VESTUÁRIO]; CONJUNTOS DE PATINAGEM; COQUILHA [ROUPA INTERIOR]; CORDÕES PARA APERTAR QUIMONOS (HAORI-HIMO); CORPETES; CORPETES INTERIORES; CORPETES [LINGERIE]; CORPINHOS; FATOS DE CORRIDA; FATOS DE TREINO; FATOS DE TRÊS PEÇAS [VESTUÁRIO]; FATOS DE UMA SÓ

PEÇA; FATOS (DESPORTO); FATOS IMPERMEÁVEIS; FATOS PARA HOMEM; CALÇADO DE CRIANÇA; CALÇADO DE CICLISMO; CALÇADO DE ESQUI; CALÇADO DE DESPORTO; CALÇADO DE FUTEBOL; CALÇADO DE GINÁSTICA; CALÇADO DE IOGA; CALÇADO DE MADEIRA; CALÇADO DE MONTANHISMO; CALÇADO DE PRAIA; CALÇADO DE SAPATEADO; CALÇADO DE TRABALHO; CALÇADO DE TREKKING; CALÇADO DE VINIL; CALÇADO MALEÁVEL DE SENHORA DE TRAZER POR CASA; CALÇADO PARA ATLETISMO; CALÇADO PARA BEBÉS; CALÇADO PARA CRIANÇA; CALÇADO PARA DESPORTO; CALÇADO PARA DESPORTOS DE PISTA; CALÇADO PARA FUTEBOL; CALÇADO PARA GINÁSTICA; CALÇADO PARA GOLFE; CALÇADO PARA HOMEM; CALÇADO PARA HOMEM E SENHORA; CALÇADO PARA LAZER; CALÇADO PARA MONTANHISMO; CALÇADO PARA PESCA; CALÇADO PARA SENHORA; CALÇADO PARA VESTUÁRIO INFORMAL; CALÇADO PARA VOLEIBOL DE PÉ; CALCANHEIRAS; CALCANHEIRAS PARA CALÇADO; CANOS DE BOTAS; CAPAS PARA SALTOS (CALÇADO); CHINELOS; CHINELOS DE BANHO; CHINELOS DE PLÁSTICO; CHINELOS EM COURO; CHUTEIRAS; CHUTEIRAS DE FUTEBOL; COBERTURAS DE SAPATOS SEM SER PARA USO MÉDICO; CORREIAS PARA SAPATOS E BOTAS; ROUPA DE GINÁSTICA; SAPATOS DE USO DESPORTIVO; SAPATOS DE TREINO; SAPATOS DE TÊNIS; TÊNIS PARA BASQUETEBOL; VESTUÁRIO DE GINÁSTICA; VESTUÁRIO PARA EXERCÍCIO FÍSICO; VESTUÁRIO PARA GINÁSTICA; VIRAS DE CALÇADO; VIRAS PARA CALÇADO

30 BARRAS COM COBERTURA DE CHOCOLATE; BARRAS DE CHOCOLATE; BARRAS DE CHOCOLATE COM RECHEIO; BARRAS DE CHOCOLATE DE LEITE; BARRAS DE CONFEITARIA; BARRAS DE GULOSEIMAS; BARRAS DE NOZ-PECÁ; BOLACHAS DE MARSHMALLOW COBERTAS DE CHOCOLATE COM CARAMELO; BOLOS DE ARROZ COM COBERTURA DE CHOCOLATE; BOMBONS; BOMBONS COM AROMAS DE FRUTA; BOMBONS CONTENDO FRUTA; BOMBONS DE AÇÚCAR; BOMBONS DE CHOCOLATE; BOMBONS [DOÇARIA]; CARAMELO; CARAMELO AROMATIZADO [CONFEITARIA], SEM SER PARA USO FARMACÉUTICO; CARAMELO DE MANTEIGA SALGADA; CARAMELOS; CARAMELOS (BOMBONS, REBUÇADOS); CARAMELOS [DOÇARIA]; CARAMELOS DE FAVOS DE MEL; CHOCOLATE RECHEADO; CHOCOLATE DE LEITE; CARAMELOS RECHEADOS; CARAMELOS MOLES; CHOCOLATES APRESENTADOS NUM CALENDÁRIO DO ADVENTO; CHOCOLATES DE LEITE; CHOCOLATES COM INTERIOR DE SABOR A MENTA; CHUPA-CHUPAS; CONFEITARIA DE CHOCOLATE; CONFEITARIA À BASE DE SÊSAMO; CHUPA-CHUPAS (CONFEITARIA); CONFEITARIA GELADA EM FORMA DE CHUPA-CHUPAS; CONFEITARIA EM FORMA DE TABLETES; CONFEITARIA NÃO MEDICINAL SOB A FORMA DE DRAGEIAS; CONFEITARIA SALGADA À BASE DE LICOR DE ALÇAÇUZ E CLORETO DE AMÔNIA [SALMIAKKI]; DECORAÇÕES DE CONFEITARIA PARA BOLOS; DOCES [GULOSEIMAS]; GOMAS; GOMA DE GUAR; GOMAS DE FRUTA [SEM SER PARA USO MEDICINAL]; GOMAS DE GELATINA EM FORMA DE FEIJÃO; GOMAS DE MASCAR; GULOSEIMAS; GULOSEIMA FEITA DE XAROPÉ DE MILHO; GOMAS TRANSPARENTES [PRODUTOS DE CONFEITARIA]; GOMAS [NÃO MEDICINAIS]; GOMAS DE MASCAR [PASTILHAS], SEM SER PARA USO MÉDICO; GULOSEIMAS ADOÇADAS COM XILITOL; GULOSEIMAS ÁCIDAS [CONFEITARIA]; GULOSEIMAS COBERTAS DE AÇÚCAR; GULOSEIMAS DE AÇÚCAR COZIDO; GULOSEIMAS DE CHOCOLATE; GULOSEIMAS DE CHOCOLATE

- COM RECHEIO; GULOSEIMAS EM FORMA DE BENGALA; GULOSEIMAS FEITAS DE ÓLEO DE SÊSAMO; GULOSEIMAS NÃO MEDICINAIS; GULOSEIMAS PARA DECORAR BOLOS; GULOSEIMAS RECHEADAS; GULOSEIMAS, SEM SER PARA FINS MEDICINAIS; HORTELÃ-PIMENTA (BOMBONS OU REBUÇADOS COM -); MAÇÃS COM REVESTIMENTO DOCE; MARSHMALLOW COM RECHEIO DE CHOCOLATE; MARSHMALLOW (CONFEITARIA); MARSHMALLOW (DOCEFEITO DE RAIZ DE ALTEIA COM GELATINA); MARSHMALLOWS (PRODUTOS DE CONFEITARIA); OVOS DA PÁSCOA; OVOS DE CHOCOLATE; PASTILHA ELÁSTICA; PASTILA [CONFEITARIA DE ORIGEM RUSSA]; PALITOS DE ALÇAÇUZ [CONFEITARIA]; PASTILHA ELÁSTICA PARA SAÚDE DENTÁRIA [SEM SER PARA USO MEDICINAL]; PASTILHAS [CONFEITARIA]; PASTILHAS COBERTAS DE ESPUMA AÇÚCAR; PASTILHAS DE HORTELÃ-PIMENTA (CONFEITARIA), SEM SER PARA USO MEDICINAL
- 33 ÁGUA-PÉ; APERITIVOS À BASE DE LICOR ALCOÓLICO DESTILADO; BEBIDAS À BASE DE VINHO; BEBIDAS QUE CONTÊM VINHO [SPRITZERS]; SANGRIA; VINHO À BASE DE FRAMBOESA PRETA [BOKBUNJAJU]; VINHO BRANCO; VINHO DE ACANTHOPANAX [OGAPIJU]; VINHO DE AMORAS; VINHO DE ARROZ AMARELO; VINHO DE ARROZ TRADICIONAL COREANO [MAKGEOLJ]; VINHO DE MORANGOS; VINHO ESPUMANTE DE FRUTOS; VINHO DE UVAS; VINHO ESPUMANTE DE UVAS; VINHO TINTO; VINHOS ALCOÓLICOS; VINHOS COM BAIXO TEOR DE ÁLCOOL; VINHOS COM INDICAÇÃO GEOGRÁFICA PROTEGIDA; VINHOS DE DENOMINAÇÕES DE ORIGEM PROTEGIDAS; VINHOS DE FRUTA; VINHOS DE SOBREMESA; VINHOS DE UVAS DOÇES JAPONESAS QUE CONTÊM EXTRATOS DE GINSENG E CASCA DE QUINA; VINHOS DE MESA; VINHOS DOÇES; VINHOS ESPUMANTES; VINHOS ESPUMANTES NATURAIS; VINHOS FORTIFICADOS; VINHOS GENEROSOS; VINHOS PARA COZINHAR; VINHOS ROSÉ; VINHOS SEM GÁS; VINHOS QUENTES (VINHOS AQUECIDOS E ADOÇADOS COM ESPECIARIAS)
- 35 DISPONIBILIZAÇÃO DE ESPAÇOS EM WEBSITES PARA PUBLICIDADE DE BENS E SERVIÇOS; DISPONIBILIZAÇÃO DE ESPAÇO PARA PUBLICIDADE, ATRAVÉS DE MEIOS ELETRÔNICOS E REDES INFORMÁTICAS MUNDIAIS; DISPONIBILIZAÇÃO DE ESPAÇOS PUBLICITÁRIOS NUMA REDE INFORMÁTICA MUNDIAL; FORNECIMENTO DE ESPAÇO EM WEBSITES PARA PUBLICIDADE DE PRODUTOS E SERVIÇOS; DISPONIBILIZAÇÃO DE ESPAÇOS PUBLICITÁRIOS EM MEIOS ELETRÔNICOS; FORNECIMENTO DE ESPAÇO PUBLICITÁRIO; FORNECIMENTO DE ESPAÇO PUBLICITÁRIOS EM PERIÓDICOS, JORNAIS E REVISTAS; FORNECIMENTO DE ESPAÇOS EM SÍTIOS WEB PARA PUBLICIDADE DE PRODUTOS E SERVIÇOS; FORNECIMENTO E ALUGUER DE ESPAÇOS PUBLICITÁRIOS NA INTERNET; ORGANIZAÇÃO DO FORNECIMENTO DE ESPAÇO PUBLICITÁRIO EM JORNAIS; PRESTAÇÃO DE SERVIÇOS DE PUBLICIDADE INFORMATIZADA; DIFUSÃO DE ANÚNCIOS E DE MATERIAL PUBLICITÁRIO [FOLHETOS, BROCHURAS, PANFLETOS E AMOSTRAS]; DIFUSÃO DE ANÚNCIOS PUBLICITÁRIOS; DIFUSÃO DE ANÚNCIOS PUBLICITÁRIOS PARA TERCEIROS; DIFUSÃO DE MATERIAIS DE PUBLICIDADE; DIFUSÃO DE MATERIAL PROMOCIONAL, PUBLICITÁRIO E DE MARKETING; DIFUSÃO DE MATERIAL PUBLICITÁRIO [FOLHETOS, BROCHURAS E PRODUTOS DE IMPRESSÃO]; DIFUSÃO DE MATERIAL PUBLICITÁRIO; DIFUSÃO DE MATERIAL PUBLICITÁRIO NA RUA; DIFUSÃO DE MATERIAL PUBLICITÁRIO POR CORREIO; DIFUSÃO DE MATERIAL PUBLICITÁRIO ON-LINE; DIFUSÃO DE MATERIAL PUBLICITÁRIO E PROMOCIONAL; DIFUSÃO DE PUBLICIDADE; DIFUSÃO DE PUBLICIDADE ATRAVÉS DE REDES DE COMUNICAÇÕES ON-LINE; DIFUSÃO DE PUBLICIDADE PARA TERCEIROS ATRAVÉS DA INTERNET; DIFUSÃO DE PUBLICIDADE PARA TERCEIROS ATRAVÉS DE UMA REDE DE COMUNICAÇÕES ON-LINE NA INTERNET; DIFUSÃO DE PUBLICIDADE PARA TERCEIROS; DIFUSÃO [DISTRIBUIÇÃO] DE AMOSTRAS; DISSEMINAÇÃO DE MATERIAL PUBLICITÁRIO [FOLHETOS, PANFLETOS E MATERIAL IMPRESSO]; DISTRIBUIÇÃO DE AMOSTRAS; DISTRIBUIÇÃO DE AMOSTRAS PARA FINS PUBLICITÁRIOS; DISTRIBUIÇÃO DE AMOSTRAS PUBLICITÁRIAS; DISTRIBUIÇÃO DE ANÚNCIOS PUBLICITÁRIOS; DISTRIBUIÇÃO DE ANÚNCIOS PUBLICITÁRIOS IMPRESSOS; DISTRIBUIÇÃO DE BROCHURAS PUBLICITÁRIAS; DISTRIBUIÇÃO DE CORREIOPUBLICITÁRIO E DE SUPLEMENTOS PUBLICITÁRIOS ANEXADOS A EDIÇÕES REGULARES; DISTRIBUIÇÃO DE FOLHETOS; DISTRIBUIÇÃO DE FOLHETOS PROMOCIONAIS; DISTRIBUIÇÃO DE FOLHETOS PUBLICITÁRIOS; DISTRIBUIÇÃO DE MATERIAIS PUBLICITÁRIOS; DISTRIBUIÇÃO DE MATERIAL PUBLICITÁRIO POR CORREIO; DISTRIBUIÇÃO DE MATERIAL PUBLICITÁRIO; DISTRIBUIÇÃO DE MATERIAL PUBLICITÁRIO [FOLHETOS, PROSPETOS, IMPRESSOS, AMOSTRAS]; DISTRIBUIÇÃO DE MATERIAL PUBLICITÁRIO (FLYERS, PROSPETOS, BROCHURAS, AMOSTRAS, EM ESPECIAL PARA VENDAS DE LONGA DISTÂNCIA POR CATÁLOGO), TANTO INTERNACIONAIS COMO NACIONAIS; DISTRIBUIÇÃO DE MATERIAL PUBLICITÁRIO, NOMEADAMENTE, FOLHETOS, PROSPETOS, BROCHURAS, AMOSTRAS, EM ESPECIAL PARA VENDAS DE LONGA DISTÂNCIA POR CATÁLOGO [INTERNACIONAIS OU NÃO]; DISTRIBUIÇÃO DE MATERIAL PROMOCIONAL; DISTRIBUIÇÃO DE PANFLETOS, FOLHETOS, IMPRESSOS E AMOSTRAS PARA FINS PUBLICITÁRIOS; DISTRIBUIÇÃO DE PRODUTOS PARA FINS PUBLICITÁRIOS; DISTRIBUIÇÃO DE PROSPETOS E DE AMOSTRAS; DISTRIBUIÇÃO DE PROSPETOS PARA FINS PUBLICITÁRIOS; DISTRIBUIÇÃO DE PROSPETOS E AMOSTRAS PARA FINS PUBLICITÁRIOS; DISTRIBUIÇÃO DE PUBLICIDADE E ANÚNCIOS COMERCIAIS; DISTRIBUIÇÃO DE TEXTOS PUBLICITÁRIOS; DISTRIBUIÇÃO E DIFUSÃO DE MATERIAL PUBLICITÁRIO [FOLHETOS, PROSPETOS, MATERIAL IMPRESSO, AMOSTRAS]; DISTRIBUIÇÃO POR CORREIO DE MATERIAL PROMOCIONAL IMPRESSO; DIVULGAÇÃO DE ANÚNCIOS ATRAVÉS DA INTERNET; DIVULGAÇÃO DE PUBLICIDADE; ORGANIZAÇÃO DA DISTRIBUIÇÃO DE LITERATURA PUBLICITÁRIA EM RESPOSTA A QUESTIONÁRIOS TELEFÔNICOS; ORGANIZAÇÃO DA DISTRIBUIÇÃO DE AMOSTRAS PUBLICITÁRIAS EM RESPOSTA A QUESTIONÁRIOS POR TELEFONE; ORGANIZAÇÃO DA DISTRIBUIÇÃO DE AMOSTRAS DE PUBLICIDADE; PROMOÇÃO DA VENDA DE PRODUTOS E SERVIÇOS DE TERCEIROS ATRAVÉS DA DISTRIBUIÇÃO DE MATERIAL IMPRESSO E DE CONCURSOS DE PROMOÇÃO; PROMOÇÃO DE PRODUTOS E SERVIÇOS DE TERCEIROS ATRAVÉS DA DISTRIBUIÇÃO DE CARTÕES DE DESCONTO; PUBLICIDADE ATRAVÉS DE DIRECT MAIL PARA ATRAÇÃO DE NOVOS CLIENTES E MANUTENÇÃO DA BASE DE CLIENTES EXISTENTES; PUBLICIDADE DE VENDA PORCORRESPONDÊNCIA; PUBLICIDADE DIRETA POR CORREIO; PUBLICIDADE POR CORRESPONDÊNCIA; SERVIÇOS DE DIVULGAÇÃO DE MATERIAL PUBLICITÁRIO; SERVIÇOS DE PUBLICIDADE

ENDEREÇADA PRESTADOS POR AGÊNCIAS DE LETTERSHOP

41 ADMINISTRAÇÃO [ORGANIZAÇÃO] DE COMPETIÇÕES; ORGANIZAÇÃO DE COMPETIÇÕES DE FUTEBOL; ORGANIZAÇÃO DE COMPETIÇÕES PARA FINS DE TREINO; ORGANIZAÇÃO DE COMPETIÇÕES PARA FINS EDUCATIVOS; ORGANIZAÇÃO DE COMPETIÇÕES [EDUCAÇÃO OU DIVERTIMENTO]; ORGANIZAÇÃO DE CONCURSOS ARTÍSTICOS; ORGANIZAÇÃO DE CONCURSOS DE DANÇA; ORGANIZAÇÃO DE CONCURSOS EDUCATIVOS; ORGANIZAÇÃO DE CONCURSOS DE ENTRETENIMENTO; ORGANIZAÇÃO DE CONFERÊNCIAS PARA FINS EDUCATIVOS; ORGANIZAÇÃO DE CONFERÊNCIAS DE EDUCAÇÃO; ORGANIZAÇÃO DE CONFERÊNCIAS RELACIONADAS COM PUBLICIDADE; ACAMPAMENTOS DE FUTEBOL; ACOMPANHAMENTO TÉCNICO; ADAPTAÇÃO DE TACOS DE GOLFE A UTILIZADORES INDIVIDUAIS; ARBITRAGEM DESPORTIVA; ARBITRAGEM E DESEMPENHO DE FUNÇÕES DE SUPERVISÃO NO DOMÍNIO DO DESPORTO; ARBITRAGEM E SUPERVISÃO DE EVENTOS DESPORTIVOS; ARBITRAGEM EM PROVAS DESPORTIVAS; ATIVIDADES DESPORTIVAS; ATIVIDADES DESPORTIVAS E RECREATIVAS; AULAS DE ATIVIDADES NO GINÁSIO; AULAS DE DESPORTO; AULAS DE EXERCÍCIO FÍSICO; AULAS DE GINÁSTICA; AULAS DE MANUTENÇÃO DA FORMA FÍSICA; CAMPOS DE EQUITAÇÃO; CAMPOS DE TIRO PARA ARMAS DE FOGO; CLUBES DE CAMPO COM INSTALAÇÕES DESPORTIVAS; CAMPOS DESPORTIVOS; CLUBES DE PRAIA E PISCINA; COACHING [FORMAÇÃO]; COMPETIÇÕES DE AERÓBICA; CONSULTADORIA EM MATÉRIA DE CONDIÇÃO FÍSICA; CONSULTADORIA RELACIONADA COM O TREINO DE MANUTENÇÃO DA FORMA FÍSICA; CRONOMETRAGEM DE EVENTOS DESPORTIVOS; CURSOS DE INSTRUÇÃO RELACIONADOS COM MANUTENÇÃO DA FORMA FÍSICA; CURSOS DE INSTRUÇÃO RELACIONADOS COM ATIVIDADES DESPORTIVAS; DISPONIBILIZAÇÃO DE INFORMAÇÃO SOBRE EXERCÍCIO FÍSICO ATRAVÉS DE UM SITE ONLINE; DETERMINAÇÃO DE HANDICAPS PARA EVENTOS DESPORTIVOS; DISPONIBILIZAÇÃO DE INSTALAÇÕES DE MERGULHO; DISPONIBILIZAÇÃO DE INSTALAÇÕES DE CENTROS DE ATIVIDADE FÍSICA; DISPONIBILIZAÇÃO DE INSTALAÇÕES PARA A PRÁTICA DE GOLFE; DISPONIBILIZAÇÃO DE INSTALAÇÕES DE ESQUI; DISPONIBILIZAÇÃO DE PISTAS DE ESQUI; DIVERTIMENTO SOB A FORMA DE CORRIDAS DE AUTOMÓVEIS; EDUCAÇÃO DESPORTIVA; EDUCAÇÃO FÍSICA; ENSINO DA GINÁSTICA; ENSINO DE DESPORTOS; ENSINO DE GINÁSTICA; ENSINO DE GINÁSTICA [FORMAÇÃO]; ENSINO NA ÁREA DO DESPORTO; ENSINO, TREINO E INSTRUÇÃO DE DESPORTOS; ENTRETENIMENTO SOB A FORMA DE COMPETIÇÕES DE LUTA LIVRE; ENTRETENIMENTO SOB A FORMA DE JOGOS DE BASQUETEBOL; ENTRETENIMENTO SOB A FORMA DE ATUAÇÕES DE GINÁSTICA; ENTRETENIMENTO SOB A FORMA DE COMPETIÇÕES DE LEVANTAMENTO DE PESOS; EXPLORAÇÃO DE CAMPOS DESPORTIVOS; EXPLORAÇÃO DE CENTROS DE MANUTENÇÃO DA FORMA FÍSICA; EXPLORAÇÃO DE INSTALAÇÕES DESPORTIVAS; EXPLORAÇÃO DE PERCURSOS DE GOLFE; EXPLORAÇÃO DE PISCINAS; FORMAÇÃO DESPORTIVA; FORMAÇÃO EM DESPORTO; FORMAÇÃO EM GINÁSTICA; FORNECIMENTO DE CAMPOS DE BASEBOL; FORNECIMENTO DE CAMPOS DE TIRO PARA ARMAS DE FOGO; FORNECIMENTO DE COMPETIÇÕES DESPORTIVAS; FORNECIMENTO DE CURSOS NO DOMÍNIO DA GESTÃO HÍDRICA; FORNECIMENTO DE ESTAÇÕES

DE ESQUI; FORNECIMENTO DE GINÁSIOS; FORNECIMENTO DE INFORMAÇÕES DESPORTIVAS POR MEIO DE MENSAGENS TELEFÓNICAS PRÉ-GRAVADAS; FORNECIMENTO DE INFORMAÇÕES RELACIONADAS COM JÓQUEIS; FORNECIMENTO DE INSTALAÇÕES PARA EXERCÍCIO FÍSICO E DE FITNESS; FORNECIMENTO DE INSTALAÇÕES DESPORTIVAS PARA CAMPEONATOS DE PATINAGEM ARTÍSTICA E PATINAGEM DE VELOCIDADE; FORNECIMENTO DE INSTALAÇÕES PARA TORNEIOS DESPORTIVOS; FORNECIMENTO DE INSTALAÇÕES DE SNOOKER; FORNECIMENTO DE INSTALAÇÕES DE GINÁSIO; FORNECIMENTO DE INSTALAÇÕES DE GINÁSTICA; FORNECIMENTO DE INSTALAÇÕES PARA DESPORTOS DE INVERNO; FORNECIMENTO DE INSTALAÇÕES PARA HIPISMO; FORNECIMENTO DE INSTALAÇÕES PARA MANUTENÇÃO DA FORMA FÍSICA; FORNECIMENTO DE INSTALAÇÕES DE PISTAS DE BOWLING; FORNECIMENTO DE INSTALAÇÕES DE CLUBE DESPORTIVO; FORNECIMENTO DE INSTALAÇÕES DE CAMPOS DE TÊNIS; FORNECIMENTO DE INSTALAÇÕES DESPORTIVAS PARA CLUBES; FORNECIMENTO DE INSTALAÇÕES PÚBLICAS DE NATAÇÃO; FORNECIMENTO DE INSTALAÇÕES PARA BOWLING DE DEZ PINOS; FORNECIMENTO DE INSTALAÇÕES PARA EVENTOS DESPORTIVOS; FORNECIMENTO DE INSTALAÇÕES DE DESPORTOS DE GELO; FORNECIMENTO DE INSTALAÇÕES PARA GOLFE; FORNECIMENTO DE INSTALAÇÕES PARA PESCA; FORNECIMENTO DE INSTALAÇÕES DESPORTIVAS; FORNECIMENTO DE PISCINAS; FORNECIMENTO DE INSTRUÇÃO EM GINÁSTICA; FORNECIMENTO DE INSTALAÇÕES PARA O TREINO DESPORTIVO; GESTÃO DE EVENTOS PARA CLUBES DESPORTIVOS; FORNECIMENTO E GESTÃO DE EVENTOS DESPORTIVOS; INSTALAÇÕES PARA NATAÇÃO; INSTRUÇÃO DE EDUCAÇÃO FÍSICA; INSTRUÇÃO DESPORTIVA; INSTRUÇÃO EM EXERCÍCIO FÍSICO; INSTRUÇÃO EM FUTEBOL; ORGANIZAÇÃO DE ACONTECIMENTOS DESPORTIVOS; OPERAÇÃO DE INSTALAÇÕES DESPORTIVAS; ORGANIZAÇÃO DE ATIVIDADES DESPORTIVAS E DE COMPETIÇÕES DESPORTIVAS; ORGANIZAÇÃO DE ATIVIDADES E COMPETIÇÕES DESPORTIVAS; ORGANIZAÇÃO DE ATIVIDADES DESPORTIVAS E DE COMPETIÇÕES; ORGANIZAÇÃO DE ATIVIDADES OU COMPETIÇÕES DESPORTIVAS; ORGANIZAÇÃO DE ATIVIDADES DESPORTIVAS E EVENTOS; ORGANIZAÇÃO DE COMPETIÇÕES DESPORTIVAS E ACONTECIMENTOS DESPORTIVOS; ORGANIZAÇÃO DE COMPETIÇÕES DESPORTIVAS E EVENTOS DESPORTIVOS; ORGANIZAÇÃO DE COMPETIÇÕES DE PATINAGEM ARTÍSTICA E DE PATINAGEM DE VELOCIDADE; ORGANIZAÇÃO DE COMPETIÇÕES DESPORTIVAS; ORGANIZAÇÃO DE COMPETIÇÕES DE PESCA DESPORTIVA; ORGANIZAÇÃO DE DESPORTOS E DE EVENTOS DESPORTIVOS; ORGANIZAÇÃO DE EVENTOS DESPORTIVOS E COMPETIÇÕES; ORGANIZAÇÃO DE EVENTOS DE GINÁSTICA; ORGANIZAÇÃO DE EVENTOS DESPORTIVOS; ORGANIZAÇÃO DE EVENTOS DESPORTIVOS NO DOMÍNIO DO FUTEBOL; ORGANIZAÇÃO DE JOGOS DE FUTEBOL; ORGANIZAÇÃO DE TORNEIOS DESPORTIVOS; ORGANIZAÇÃO E DIREÇÃO DE COMPETIÇÕES DESPORTIVAS; PRESTAÇÃO DE EVENTOS DESPORTIVOS; PLANEAMENTO DE EVENTOS DESPORTIVOS; PRESTAÇÃO DE INFORMAÇÕES RELACIONADAS COM DESPORTOS; PRESTAÇÃO DE INFORMAÇÕES RELACIONADAS COM DESPORTOS MOTORIZADOS; PRESTAÇÃO DE INFORMAÇÕES RELATIVAS A EVENTOS DESPORTIVOS; PRESTAÇÃO DE SERVIÇOS DE EDUCAÇÃO RELACIONADOS COM O FITNESS; PRESTAÇÃO DE SERVIÇOS DE ACADEMIA DESPORTIVA E GINÁSIO; PRODUÇÃO DE EVENTOS

DESPORTIVOS; SERVIÇOS DE ACADEMIA DE FUTEBOL; RESERVA DE INSTALAÇÕES PARA EXERCÍCIO FÍSICO; RESERVA DE INSTALAÇÕES DESPORTIVAS; REALIZAÇÃO DE EVENTOS DESPORTIVOS; SERVIÇOS CAMPOS DE TREINO DESPORTIVO; SERVIÇOS DE AQUISIÇÃO DE BILHETES PARA EVENTOS DESPORTIVOS; SERVIÇOS DE ASSESSORIA RELACIONADOS COM EXERCÍCIO [MANUTENÇÃO DA FORMA FÍSICA]; SERVIÇOS DE ASSESSORIA RELACIONADOS COM A ORGANIZAÇÃO DE EVENTOS DESPORTIVOS; SERVIÇOS DE CAMPO DE DESPORTO; SERVIÇOS DE CAMPOS DE DESPORTO; SERVIÇOS DE CENTROS DE MANUTENÇÃO DA FORMA FÍSICA; SERVIÇOS DE CLUBE DE MANUTENÇÃO DA FORMA FÍSICA; SERVIÇOS DE CLUBES DE DESPORTO; SERVIÇOS DE CLUBES DE SAÚDE E GINÁSIOS; SERVIÇOS DE DESPORTO; SERVIÇOS DE EDUCAÇÃO DESPORTIVA; SERVIÇOS DE EDUCAÇÃO FÍSICA [MANUTENÇÃO DA FORMA FÍSICA]; SERVIÇOS DE EDUCAÇÃO FÍSICA; SERVIÇOS DE EDUCAÇÃO RELACIONADOS COM DESPORTO; SERVIÇOS DE EDUCAÇÃO RELACIONADOS COM MANUTENÇÃO DA FORMA FÍSICA; SERVIÇOS DE EXERCÍCIOS E DE TREINO PARA A MANUTENÇÃO DA FORMA FÍSICA; SERVIÇOS DE EXPLORAÇÃO DE PERCURSOS DE GOLFE; SERVIÇOS DE FORMAÇÃO RELACIONADOS COM MANUTENÇÃO DA FORMA FÍSICA; SERVIÇOS DE GINÁSIO [EXERCÍCIO FÍSICO]; SERVIÇOS DE GINÁSIOS; SERVIÇOS DE GINÁSIO RELACIONADOS COM TREINO COM PESOS; SERVIÇOS DE GINÁSIOS RELACIONADOS COM CULTURISMO; SERVIÇOS DE HEALTH CLUB; SERVIÇOS DE HEALTH CLUB (MANUTENÇÃO DA FORMA FÍSICA); SERVIÇOS DE INFORMAÇÃO DESPORTIVA; SERVIÇOS DE INFORMAÇÃO SOBRE CORRIDAS; SERVIÇOS DE INFORMAÇÕES RELACIONADOS COM DESPORTO; SERVIÇOS DE INFRAESTRUTURAS PARA TREINOS DE GOLFE; SERVIÇOS DE INSTALAÇÕES DE GINÁSIO; SERVIÇOS DE INSTRUÇÃO DE ESQUI; SERVIÇOS DE INSTRUÇÃO PARA MANTER A FORMA FÍSICA; SERVIÇOS DE PARQUES DESPORTIVOS; SERVIÇOS DE PERSONAL TRAINER [TREINO FÍSICO]; SERVIÇOS DE PISTAS DE BOWLING; SERVIÇOS DE RESULTADOS DESPORTIVOS; SERVIÇOS DE RECREAÇÃO E FORMAÇÃO; SERVIÇOS DE TREINADOR PESSOAL [TREINO DESPORTIVO]; SERVIÇOS DE TREINO DA CONDIÇÃO FÍSICA; SERVIÇOS EDUCATIVOS RELACIONADOS COM DESPORTO; SERVIÇOS PARA A ORGANIZAÇÃO DE EVENTOS DESPORTIVOS; SUPERVISÃO DE EXERCÍCIO FÍSICO; TREINO DE DESPORTISTAS; TREINO DESPORTIVO; TREINO DE FORÇA E CONDICIONAMENTO FÍSICO; AÇÕES DE FORMAÇÃO; ACADEMIAS [EDUCAÇÃO]; ACOMPANHAMENTO (COACHING) EM MATÉRIA DE ECONOMIA E GESTÃO; ACOMPANHAMENTO TÉCNICO PESSOAL (FORMAÇÃO); ACONSELHAMENTO SOBRE CARREIRAS E ORIENTAÇÃO PROFISSIONAL; ANÁLISE DE RESULTADOS E DADOS DE TESTES EDUCATIVOS PARA TERCEIROS; APOIO ESCOLAR EM ACADEMIAS DE ESTUDO; APOIO EDUCATIVO; APRESENTAÇÃO E CONDUÇÃO DE EXERCÍCIOS PARA AULAS E PROGRAMAS DE MÚSICA; ASSESSORIA E ORIENTAÇÃO PROFISSIONAL [ASSESSORIA EM MATÉRIA DE EDUCAÇÃO E FORMAÇÃO]; ASSESSORIA RELACIONADA COM A FORMAÇÃO MÉDICA; ASSESSORIA SOBRE CARREIRAS, FORMAÇÃO E ACONSELHAMENTO VOCACIONAL; ATRIBUIÇÃO DE CERTIFICADOS EDUCATIVOS; AULAS DE BALLET; AULAS DE APOIO EM IDIOMAS; AULAS DE CANTO; AULAS DE CONDUÇÃO; AULAS DE CONDUÇÃO SEGURA; CONSULTADORIA EM FORMAÇÃO

(540)



(550)

(531) 3.1.1 ; 11.3.1 ; 21.3.1 ; 24.1.5 ; 24.1.9 ; 27.5.1

(210) **622405****MNA**

(220) 2019.04.12

(300)

(730) **PT EXPO PORTO, UNIPESSOAL LDA**

- (511) 03 PERFUMARIA; PRODUTOS DE PERFUMARIA; CREMES COSMÉTICOS
- 09 COMPUTADORES; PERIFÉRICOS ADAPTADOS PARA USO COM COMPUTADORES E OUTROS DISPOSITIVOS INTELIGENTES; PROGRAMAS PARA COMPUTADORES; COMPUTADORES PORTÁTEIS; APARELHOS AUDIOVISUAIS; LASERS; LASERS, NÃO SENDO PARA USO MÉDICO; TELEVISORES; RELÓGIOS INTELIGENTES
- 10 APARELHOS DE VIBROMASSAGEM; APARELHOS MÉDICOS; CADEIRAS DE MASSAGEM; ALMOFADAS ORTOPÉDICAS; ALMOFADAS PARA USO MEDICINAL; ALMOFADAS PARA USO TERAPÉUTICO; COLCHÕES PARA USO MEDICINAL; COLCHÕES DE APOIO PARA USO MÉDICO; ARTIGOS ORTOPÉDICOS; INSTRUMENTOS ORTOPÉDICOS; MOBILIÁRIO CONCEBIDO ESPECIALMENTE PARA USO MÉDICO; APARELHOS ELÉTRICOS DE MASSAGEM ESTÉTICA
- 11 LAREIRAS ELÉTRICAS; APARELHOS E INSTALAÇÕES DE COZINHAR; ELETRODOMÉSTICOS PARA A COZINHA; PURIFICADORES DE ÁGUA; PLACAS DE VITROCERÂMICA VENDIDAS COMO COMPONENTES DE FORNOS; PLACAS VITROCERÂMICAS VENDIDAS COMO PEÇAS DE FOGÕES
- 12 PEÇAS E ACESSÓRIOS PARA VEÍCULOS; VEÍCULOS
- 14 BIJUTARIA
- 16 ENCICLOPÉDIAS; LIVROS DE ATIVIDADES; LIVROS DE COZINHA; LIVROS DE CULINÁRIA; LIVROS DE DESENHO; LIVROS DE FICÇÃO; LIVROS DE REFERÊNCIA; LIVROS DE TEXTO; LIVROS ILUSTRADOS; LIVROS INFANTIS; MANUAIS
- 20 ALMOFADAS; CAMAS; BASES PARA CAMAS; COLCHÕES PARA CAMAS; ESTRADOS DE CAMAS; MARQUESAS DE MASSAGEM; MOBILIÁRIO E MÓVEIS
- 21 CONJUNTOS DE CHÁVENAS DE CAFÉ COMPOSTOS POR CHÁVENAS E PIRES; LOIÇA; LOIÇA DE PORCELANA; PANEAS; PRATOS; RALADORES [UTENSÍLIOS DOMÉSTICOS]; SERVIÇOS DE CAFÉ; SERVIÇOS DE CHÁ; SERVIÇOS DE JANTAR; SERVIÇOS DE LOIÇA; TACHOS; UTENSÍLIOS DE

(591)

COZINHA; UTENSÍLIOS E TENS DE COZINHA, EXCETO GARFOS, FACAS E COLHERES; UTENSÍLIOS PARA COZINHA OU USO DOMÉSTICO; SERVIÇOS DE COPOS

24 EDREDÕES

25 ROUPA DE CRIANÇA; ROUPA INTERIOR; ROUPA INTERIOR DE HOMEM; ROUPA INTERIOR DE SENHORA; ROUPA INTERIOR PARA BEBÉS; ROUPÕES; VESTUÁRIO DE CRIANÇA; VESTUÁRIO DE GINÁSTICA; VESTUÁRIO DE MULHER; VESTUÁRIO PARA HOMEM, SENHORA, E CRIANÇA

28 PASSADEIRAS PARA EXERCÍCIO FÍSICO; APARELHOS DE DESPORTO; APARELHOS DE GINÁSTICA

(591) BRANCO;VERDE;PRETO.

(540)



(550)

(531) 7.1.8 ; 27.5.1 ; 29.1.3

(210) **622480**

MNA

(220) 2019.04.16

(300)

(730) MT **SANA HOTELS AND RESORTS LIMITED**

(511) 43 BARES; SERVIÇOS DE ALIMENTAÇÃO E BEBIDAS EM RESTAURANTES E BARES; SERVIÇOS DE RESTAURANTE E BAR; SERVIÇOS RELACIONADOS COM A PREPARAÇÃO DE ALIMENTOS E BEBIDAS

(591) PRETO, VERMELHO.

(540)



(550)

(531) 27.5.4 ; 27.5.10 ; 28.3 ; 29.1.1

(210) **622482**

(220) 2019.04.16

(300)

(730) PT **PEDRO MOURA PANEIRO PINTO**

(511) 45 ACONSELHAMENTO E REPRESENTAÇÃO JURÍDICA; ASSESSORIA EM MATÉRIA DE CONTENCIOSO; ASSISTÊNCIA JURÍDICA PARA A REDAÇÃO DE CONTRATOS; CERTIFICAÇÃO DE DOCUMENTOS JURÍDICOS; CONSULTADORIA EM MATÉRIA DE CONTENCIOSOS; CONSULTADORIA JURÍDICA; CONSULTORIA EM QUESTÕES JURÍDICAS PESSOAIS; ELABORAÇÃO DE PARECERES JURÍDICOS; FORNECIMENTO DE INFORMAÇÕES JURÍDICAS; FORNECIMENTO DE INFORMAÇÕES EM MATÉRIA JURÍDICA; FORNECIMENTO DE INFORMAÇÕES RELACIONADAS COM ASSUNTOS JURÍDICOS; FORNECIMENTO DE INVESTIGAÇÃO JURÍDICA; INVESTIGAÇÃO JUDICIAL; INVESTIGAÇÃO JURÍDICA; INVESTIGAÇÕES DE NATUREZA JURÍDICA; MEDIAÇÃO EM PROCESSOS JURÍDICOS; PREPARAÇÃO DE PARECERES JURÍDICOS EM DIREITOS HUMANOS; PREPARAÇÃO PARA A PRESTAÇÃO DE SERVIÇOS LEGAIS; PRESTAÇÃO DE INFORMAÇÕES RELACIONADAS COM SERVIÇOS JURÍDICOS; PRESTAÇÃO DE PARECERES JURÍDICOS; SERVIÇOS DE ADVOCACIA; SERVIÇOS DE ADVOCACIA (SERVIÇOS JURÍDICOS); SERVIÇOS DE ADVOGADOS DE BARRA DE TRIBUNAL; SERVIÇOS DE APOIO EM MATÉRIA DE CONTENCIOSO; SERVIÇOS DE APOIO JURÍDICO; SERVIÇOS DE ARBITRAGEM, MEDIAÇÃO E RESOLUÇÃO DE CONFLITOS; SERVIÇOS DE ASSESSORIA JURÍDICA; SERVIÇOS DE ASSESSORIA RELACIONADOS COM OS DIREITOS DO CONSUMIDOR [ACONSELHAMENTO JURÍDICO]; SERVIÇOS DE CONSULTORIA JURÍDICA; SERVIÇOS DE CONSULTORIA RELACIONADOS COM LEIS; SERVIÇOS DE CONTENCIOSO; SERVIÇOS DE CONTENCIOSOS; SERVIÇOS DE DISPONIBILIZAÇÃO DE INFORMAÇÕES JUDICIAIS; SERVIÇOS DE ELABORAÇÃO DE DOCUMENTOS JURÍDICOS; SERVIÇOS DE INFORMAÇÃO, ACONSELHAMENTO E CONSULTORIA EM QUESTÕES JURÍDICAS; SERVIÇOS DE INFORMAÇÃO RELACIONADOS COM ASSUNTOS JURÍDICOS; SERVIÇOS DE INFORMAÇÕES JURÍDICAS; SERVIÇOS DE INVESTIGAÇÃO JUDICIAL; SERVIÇOS DE INVESTIGAÇÕES JURÍDICAS; SERVIÇOS DE MEDIAÇÃO JURÍDICA; SERVIÇOS DE PESQUISA DE INFORMAÇÕES JURÍDICAS; SERVIÇOS DE PESQUISA JURÍDICA; SERVIÇOS DE REGISTO JURÍDICO; SERVIÇOS DE RESOLUÇÃO ALTERNATIVA DE LITÍGIOS [SERVIÇOS JURÍDICOS]; SERVIÇOS DE RESOLUÇÃO DE CONFLITOS; SERVIÇOS DE VIGILÂNCIA JURÍDICA; SERVIÇOS JURÍDICOSPRESTADOS RELATIVAMENTE A PROCESSOS JUDICIAIS; SERVIÇOS JURÍDICOS PRO BONO; SERVIÇOS JURÍDICOS RELACIONADOS COM A CONDUÇÃO DOS NEGÓCIOS

(591) DOURADO

(540)



(550)

(531) 26.4.2 ; 26.4.5 ; 26.4.18 ; 27.5.10

(210) **622545** MNA

(220) 2019.04.16

(300)

(730) PT FRANCISCO MANUEL MENDES
TEIXEIRA(210) **622485** MNA

(220) 2019.04.16

(300)

(730) PT TERESA HELENA CAMACHO
GONÇALVES

(511) 41 EDUCAÇÃO E FORMAÇÃO; FORMAÇÃO DE EQUIPAS (EDUCAÇÃO); FORNECIMENTO DE EDUCAÇÃO E FORMAÇÃO; SERVIÇOS DE FORMAÇÃO E EDUCAÇÃO; SERVIÇOS DE EDUCAÇÃO E FORMAÇÃO; SERVIÇOS DE DIVERTIMENTO, EDUCAÇÃO E FORMAÇÃO; FORNECIMENTO DE FORMAÇÃO, EDUCAÇÃO E CURSOS

(591)

(540)



(550)

(531) 3.1.1 ; 27.5.1

(511) 39 CAMINHADA; EXCURSÃO; CAMINHO; PEREGRINAÇÃO; PEREGRINO

(591)

(540)

DE SANTIAGO A SANTIAGO

(550)

(210) **622546** MNA

(220) 2019.04.16

(300)

(730) PT CÁLCULOS TEÓRICOS CONSTRUÇÕES,
LDA

(511) 37 CONSTRUÇÃO; CONSTRUÇÃO E REPARAÇÃO DE EDIFÍCIOS

(591) RGB LOGO - 26,183,234; RGB LETRAS ARP - 0,70,127; RGB LETRAS - 106,116,124.

(540)



(550)

(531) 26.13.25 ; 27.5.10 ; 29.1.4

(210) **622487** MNA

(220) 2019.04.16

(300)

(730) PT LUXE IATES, LDA

(511) 39 CRUZEIROS DE BARCO; CRUZEIROS DE BARCOS DE RECREIO; DISPONIBILIZAÇÃO DE BARCOS PARA REALIZAR CRUZEIROS; FORNECIMENTO DE SERVIÇOS DE CRUZEIROS EM IATES; ORGANIZAÇÃO DE CRUZEIROS; ORGANIZAÇÃO DE EXCURSÕES E CRUZEIROS; ORGANIZAÇÃO E RESERVA DE CRUZEIROS; ORGANIZAÇÕES DE CRUZEIROS; SERVIÇOS DE AGÊNCIA PARA A ORGANIZAÇÃO DE CRUZEIROS; SERVIÇOS DE CRUZEIROS; SERVIÇOS DE ORGANIZAÇÃO DE CRUZEIROS; SERVIÇOS DE RESERVA DE CRUZEIROS; SERVIÇOS RELACIONADOS COM A ORGANIZAÇÃO DE CRUZEIROS; TRANSPORTE DE PASSAGEIROS EM CRUZEIROS

(591)

(540)



(550)

(531) 18.4.1 ; 27.5.1

(210) **622551** MNA

(220) 2019.04.16

(300)

(730) PT NUNO FILIPE SOARES DOS ANJOS

(511) 36 AGÊNCIA IMOBILIÁRIA; CONSULTADORIA IMOBILIÁRIA; GESTÃO IMOBILIÁRIA; GESTÃO DE PROPRIEDADES [SERVIÇOS PRESTADOS POR IMOBILIÁRIAS]; MEDIAÇÃO IMOBILIÁRIA; ANÁLISES DE INVESTIMENTOS; ADMINISTRAÇÃO DE INVESTIMENTOS; CONSULTORIA DE INVESTIMENTOS; GESTÃO DE INVESTIMENTOS; GESTÃO DE INVESTIMENTO IMOBILIÁRIO; ADMINISTRAÇÃO FINANCEIRA; AVALIAÇÃO FINANCEIRA; AVALIAÇÃO FINANCEIRA DE BENS IMOBILIÁRIOS; AVALIAÇÕES FINANCEIRAS DE IMÓVEIS

(591)

(540)



(550)

(531) 26.13.25 ; 27.5.10

(210) **622552** MNA

(220) 2019.04.16

(300)

(730) **PT TREVO MODERNO - LDA**

(511) 35 ASSISTÊNCIA, SERVIÇOS DE ACESSORIA E CONSULTORIA EM GESTÃO COMERCIAL

36 SERVIÇOS DE CONSULTORIA IMOBILIÁRIA

37 CONSTRUÇÃO DE OBRAS DE ENGENHARIA CIVIL; CONSTRUÇÃO DE EDIFÍCIOS E OUTRAS ESTRUTURAS; TRABALHOS DE REPARAÇÃO EM CONSTRUÇÕES

39 ALUGUER DE AUTOMÓVEIS COM MOTORISTA

(591)

(540)



(550)

(531) 5.5.20 ; 5.5.21 ; 27.5.4 ; 27.5.10 ; 27.5.11

(210) **622555** MNA

(220) 2019.04.16

(300)

(730) **PT MESA DO CHEF, LDA.**

(511) 35 ORGANIZAÇÃO DE LANÇAMENTOS DE PRODUTOS; ORGANIZAÇÃO E DIREÇÃO DE EVENTOS PROMOCIONAIS DE MARKETING PARA TERCEIROS; ORGANIZAÇÃO E REALIZAÇÃO DE EVENTOS PROMOCIONAIS; ORGANIZAÇÃO E REALIZAÇÃO DE EVENTOS DE MARKETING; ALUGUER DE ESPAÇOS, TEMPO E MATERIAIS PUBLICITÁRIOS; ANGARIAÇÃO DE PATROCÍNIOS; AMOSTRAGEM DE PRODUTOS; ANÚNCIOS PUBLICITÁRIOS ONLINE; APRESENTAÇÃO DE EMPRESAS E DE SEUS BENS E SERVIÇOS ATRAVÉS DA INTERNET; ACESSORIA NO DOMÍNIO DA GESTÃO DE NEGÓCIOS COMERCIAIS E DE MARKETING; CAMPANHAS DE MERCADO; DEMONSTRAÇÃO DE PRODUTOS E SERVIÇOS DE EXIBIÇÃO DE

PRODUTOS; DESENVOLVIMENTO DE CAMPANHAS PROMOCIONAIS PARA NEGÓCIOS; DESENVOLVIMENTO DE CAMPANHAS DE PROMOÇÃO PARA EMPRESAS; DESENVOLVIMENTO DE CAMPANHAS PROMOCIONAIS; DIREÇÃO DE EXPOSIÇÕES PARA FINS COMERCIAIS; DISTRIBUIÇÃO DE MATERIAL PUBLICITÁRIO, DE MARKETING E PROMOCIONAL; ELABORAÇÃO DE ANÚNCIOS; ELABORAÇÃO DE MATERIAL PUBLICITÁRIO; ORGANIZAÇÃO DE FEIRAS COMERCIAIS PARA USO PUBLICITÁRIO; FORNECIMENTO DE UM GUIA DE PUBLICIDADE DE CONSULTA ON-LINE CONTENDO PRODUTOS E SERVIÇOS DE OUTROS VENDEDORES ON-LINE NA INTERNET; MARKETING DE PRODUTOS E SERVIÇOS DE TERCEIROS; MARKETING DIGITAL; MARKETING PROMOCIONAL; MARKETING SOB A FORMA DE EVENTOS; ORGANIZAÇÃO DA PROMOÇÃO DE EVENTOS PARA A ANGARIAÇÃO DE FUNDOS DE BENEFICÊNCIA; ORGANIZAÇÃO DE APRESENTAÇÕES COM FINS PUBLICITÁRIOS; PREPARAÇÃO DE MATERIAL PROMOCIONAL E MERCHANDISING PARA OS OUTROS; PREPARAÇÃO DE MATERIAL PROMOCIONAL E DE MERCHANDISING PARA TERCEIROS; PROCURA DE PATROCÍNIOS; PRODUÇÃO DE FILMES PUBLICITÁRIOS; PRODUÇÃO DE GRAVAÇÕES DE VÍDEO PARA FINS DE MARKETING; PROMOÇÃO DE PRODUTOS E SERVIÇOS DE TERCEIROS ATRAVÉS DA INTERNET; PROMOÇÃO DE VENDA DE PRODUTOS E SERVIÇOS DE TERCEIROS POR MEIO DE EVENTOS PROMOCIONAIS; PROMOÇÃO DE VENDAS PARA OUTROS EM PONTOS DE COMPRA OU VENDA; PROMOÇÃO [PUBLICIDADE] DE VIAGENS; PUBLICIDADE DE PRODUTOS DE OUTROS VENDEDORES, PERMITINDO AOS CLIENTES VER E COMPARAR CONVENIENTEMENTE OS PRODUTOS DESSES VENDEDORES; PUBLICIDADE NA ÁREA DE TURISMO E VIAGENS; PUBLICIDADE POR TRANSMISSÃO DE ANÚNCIOS ONLINE PARA TERCEIROS ATRAVÉS DE REDES DE COMUNICAÇÕES ELETRÓNICAS; PUBLICITÁRIOS (PUBLICAÇÃO DE TEXTOS -); REDAÇÃO DE TEXTOS PUBLICITÁRIOS; SERVIÇOS DE AGÊNCIAS DE MARKETING; SERVIÇOS DE CONSULTORIA, ACONSELHAMENTO E ASSISTÊNCIA EM PUBLICIDADE, MARKETING E PROMOÇÃO; SERVIÇOS DE FEIRAS E EXPOSIÇÕES COMERCIAIS; SERVIÇOS DE EXPOSIÇÃO E EXIBIÇÃO COMERCIAL; SERVIÇOS DE ESTRATÉGIA DA MARCA; SERVIÇOS DE IDENTIDADE DE EMPRESAS; SERVIÇOS DE LANÇAMENTO DE PRODUTOS; SERVIÇOS DE MARKETING; SERVIÇOS DE MARKETING DE INTERNET; SERVIÇOS DE MARKETING EMPRESARIAL; SERVIÇOS DE MARKETING NO ÂMBITO DE VIAGENS; SERVIÇOS DE MARKETING NO ÂMBITO DE RESTAURANTES; SERVIÇOS DE MARKETING PRESTADOS POR MEIO DE REDES DIGITAIS; SERVIÇOS DE PROMOÇÃO; SERVIÇOS DE PROMOÇÃO COMERCIAL; SERVIÇOS DE PROMOÇÃO DAS VENDAS [SERVIÇOS PRESTADOS A TERCEIROS]; SERVIÇOS DE PROMOÇÃO DE VENDAS EM NOME DE TERCEIROS; SERVIÇOS DE PROMOÇÃO DE VENDAS; SERVIÇOS DE PUBLICIDADE; SERVIÇOS DE PUBLICAÇÃO DE TEXTOS PUBLICITÁRIOS; SERVIÇOS DE PUBLICAÇÃO DE PUBLICIDADE; SERVIÇOS DE PUBLICIDADE DIGITAL; SERVIÇOS DE PUBLICIDADE E PROMOÇÃO; SERVIÇOS DE PUBLICIDADE E PROMOCIONAIS; SERVIÇOS DE PUBLICIDADE E DE PROMOÇÃO DE VENDAS; SERVIÇOS DE PUBLICIDADE E MARKETING PRESTADOS ATRAVÉS DAS REDES SOCIAIS; SERVIÇOS DE PUBLICIDADE E MARKETING FORNECIDOS ATRAVÉS DE BLOGUES; SERVIÇOS DE PUBLICIDADE PROMOCIONAL; SERVIÇOS DE PUBLICIDADE PRESTADOS ATRAVÉS DA

INTERNET; SERVIÇOS DE PUBLICIDADE PARA A PROMOÇÃO DE VENDA DE BEBIDAS; SERVIÇOS DE PUBLICIDADE PARA OUTROS; SERVIÇOS DE PUBLICIDADE RELATIVOS A COMERCIALIZAÇÃO DE NOVOS PRODUTOS; SERVIÇOS DE RELAÇÕES PÚBLICAS; SERVIÇOS PROMOCIONAIS; SERVIÇOS PROMOCIONAIS E DE PUBLICIDADE; SERVIÇOS PUBLICITÁRIOS; SERVIÇOS PUBLICITÁRIOS RELACIONADOS COM OS SETORES DE VIAGENS; SERVIÇOS PUBLICITÁRIOS RELACIONADOS COM HOTÉIS; SERVIÇOS RELACIONADOS COM A APRESENTAÇÃO DE PRODUTOS AO PÚBLICO; SERVIÇOS RELACIONADOS COM BLOGGERS

- 43 GESTÃO DOS SERVIÇOS DE ALOJAMENTO PARA MEMBROS; SERVIÇOS DE RESERVAS PARA ALOJAMENTO; SERVIÇOS DE RESERVAS DE ALOJAMENTO; SERVIÇOS DE RESERVA PARA MARCAÇÃO DE ALOJAMENTO; SERVIÇOS DE RESERVA DE QUARTOS; SERVIÇOS DE RECEÇÃO PARA ALOJAMENTO TEMPORÁRIO [GESTÃO DE CHEGADAS E PARTIDAS]; SERVIÇOS DE OPERADORES TURÍSTICOS PARA A RESERVA DE ALOJAMENTO TEMPORÁRIO; SERVIÇOS DE HOSPITALIDADE [ALOJAMENTO]; SERVIÇOS DE AGÊNCIAS DE TURISMO PARA RESERVAS DE ALOJAMENTO; SERVIÇOS DE ALOJAMENTOS PARA FÉRIAS; SERVIÇOS DE ALOJAMENTO; SERVIÇOS DE AGÊNCIA DE VIAGENS PARA RESERVA DE ALOJAMENTO; SERVIÇOS DE AGÊNCIA PARA A RESERVA DE ALOJAMENTO TEMPORÁRIO; SERVIÇOS DE ACOMODAÇÃO PARA EVENTOS; ORGANIZAÇÃO DE ALOJAMENTO TEMPORÁRIO; INSTALAÇÕES PARA EVENTOS E INSTALAÇÕES TEMPORÁRIAS PARA ESCRITÓRIOS E REUNIÕES; ORGANIZAÇÃO E FORNECIMENTO DE ALOJAMENTO TEMPORÁRIO; HOTÉIS, Pousadas e Albergues, Alojamento para Férias e Turismo; FORNECIMENTO DE INSTALAÇÕES PARA EVENTOS E DE INSTALAÇÕES TEMPORÁRIAS PARA ESCRITÓRIOS E REUNIÕES; DISPONIBILIZAÇÃO DE INFORMAÇÃO SOBRE ALOJAMENTO TEMPORÁRIO VIA INTERNET; DISPONIBILIZAÇÃO DE INFORMAÇÃO SOBRE SERVIÇOS DE ALOJAMENTO TEMPORÁRIO; DISPONIBILIZAÇÃO DE ACOMODAÇÕES PARA ALOJAMENTO TEMPORÁRIO

(591)

(540)

THE ART OF TASTING PORTUGAL

(550)

(210) **622567**

MNA

(220) 2019.04.17

(300)

(730) **PT ANA CRISTINA SANCHES TOMÉ
PT SIMONA CATTABIANI**

(511) 41 COACHING [FORMAÇÃO]; ACOMPANHAMENTO (COACHING) EM MATÉRIA DE ECONOMIA E GESTÃO

(591) LILAS CELESTE; VERDE LÍMAO ;

(540)



(550)

(531) 26.7.20

(210) **622570**

MNA

(220) 2019.04.17

(300)

(730) **PT JOÃO WENGOROVIVUS FERRO
MENESES**

(511) 41 AÇÕES DE FORMAÇÃO; ACOMPANHAMENTO TÉCNICO PESSOAL (FORMAÇÃO); CONSULTADORIA EM FORMAÇÃO; CURSOS DE FORMAÇÃO

(591) CMYK 55/6/15/0 CMYK 9/2/99/0 CMYK 53/0/57/0 CMYK 75/68/67/90;

(540)



(550)

(531) 26.3.5

(210) **622594**

MNA

(220) 2019.04.17

(300)

(730) **ES WIZINK BANK, S.A.**

(511) 09 PROGRAMAS PARA PROCESSAMENTO DE DADOS; INTERFACES [INFORMÁTICA]; SOFTWARE DE ENCRIPTAÇÃO; SOFTWARE ANTIVÍRUS; INSTALAÇÕES DE COMUNICAÇÕES ELETRÓNICAS PARA O PROCESSAMENTO DE DADOS E COMPUTADORES, BEM COMO SEUS COMPONENTES, A SABER, INTERFACES E MODEMS, EM PARTICULAR PARA EMPRESAS DE SERVIÇOS FINANCEIROS; SOFTWARE; COMPUTADORES; PERIFÉRICOS ADAPTADOS PARA USO COM COMPUTADORES; APARELHOS E INSTRUMENTOS CIENTÍFICOS, DE INVESTIGAÇÃO, DE NAVEGAÇÃO, DE PESQUISAS, FOTOGRÁFICOS, CINEMATOGRAFÍCOS, AUDIOVISUAIS, ÓTICOS, DE PESAGEM, DE MEDIDA, DE SINALIZAÇÃO, DE DETEÇÃO, DE ENSAIO, DE INSPEÇÃO, DE SOCORRO (SALVAMENTO) E DE ENSINO; APARELHOS E INSTRUMENTOS PARA A CONDUÇÃO, DISTRIBUIÇÃO, TRANSFORMAÇÃO, ACUMULAÇÃO, REGULAÇÃO OU CONTROLO DA DISTRIBUIÇÃO OU USO DE ELETRICIDADE; APARELHOS E INSTRUMENTOS PARA O REGISTO, A TRANSMISSÃO, A REPRODUÇÃO OU PROCESSAMENTO DE SOM, IMAGENS OU DADOS; CONTEÚDOS GRAVADOS E DESCARREGÁVEIS, SOFTWARE INFORMÁTICO, SUPORTES DE GRAVAÇÃO E ARMAZENAMENTO VIRGENS, DIGITAIS OU ANALÓGICOS; MECANISMOS PARA APARELHOS DE PRÉ-PAGAMENTO; CAIXAS REGISTRADORAS, DISPOSITIVOS DE CÁLCULO; EXTINTORES.

35 PUBLICIDADE; ALUGUER DE ESPAÇOS PUBLICITÁRIOS ONLINE; DIFUSÃO DE PUBLICIDADE ATRAVÉS DE REDES DE COMUNICAÇÕES ON-LINE; FORNECIMENTO DE COMPARAÇÕES DE SERVIÇOS FINANCEIROS EM LINHA; FORNECIMENTO DE INFORMAÇÕES ONLINE SOBRE NEGÓCIOS E ACTIVIDADES

COMERCIAIS; NEGÓCIOS FINANCEIROS;
 NEGÓCIOS MONETÁRIOS; NEGÓCIOS
 MOBILIÁRIOS; FORNECIMENTO DE
 INFORMAÇÕES RELACIONADAS COM
 PUBLICIDADE E PROMOÇÃO EM LINHA A PARTIR
 DE UMA REDE INFORMÁTICA OU DA INTERNET;
 SERVIÇOS DE PROMOÇÃO COMERCIAL;
 PROMOÇÃO DE VENDAS [PARA TERCEIROS];
 ORGANIZAÇÃO E GESTÃO DE PROGRAMAS DE
 FIDELIZAÇÃO DE CLIENTES; GESTÃO DE
 PROGRAMAS DE FIDELIDADE DE CLIENTES,
 PLANOS DE INCENTIVO OU DE PROMOÇÃO;
 SERVIÇOS DE PROGRAMAS DE FIDELIZAÇÃO,
 INCENTIVO E OFERTA; DISPONIBILIZAÇÃO DE
 ESPAÇO EM SITES PARA A ORGANIZAÇÃO E
 GESTÃO DE PROGRAMAS DE FIDELIZAÇÃO,
 INCENTIVOS OU PROMOÇÃO AOS CLIENTES;
 SERVIÇOS DE FIDELIZAÇÃO DE CLIENTES PARA
 FINS COMERCIAIS, PROMOCIONAIS E/OU
 PUBLICITÁRIOS

36 SERVIÇOS BANCÁRIOS E FINANCEIROS;
 SERVIÇOS DE SEGUROS; NEGÓCIOS
 IMOBILIÁRIOS; REALIZAÇÃO DE OPERAÇÕES
 FINANCEIRAS ONLINE; SERVIÇOS BANCÁRIOS ON-
 LINE; SERVIÇOS DE INFORMAÇÃO FINANCEIRA E
 DA BOLSA DE VALORES EM LINHA.

(591)
 (540)

Unido

(550)

(531) 27.5.1

(531) 3.1.1 ; 21.3.7 ; 24.1.3

(210) **622651** MNA

(220) 2019.04.16

(300)

(730) **PT RASGO - PUBLICIDADE, LIMITADA**

(511) 35 PUBLICIDADE; SERVIÇOS DE PUBLICIDADE E
 PROMOÇÃO; SERVIÇOS DE PUBLICIDADE
 PROMOCIONAL; CONSULTADORIA RELACIONADA
 COM PUBLICIDADE; CONSULTADORIA
 RELACIONADA COM MARKETING; MARKETING;
 MARKETING PROMOCIONAL; SERVIÇOS DE
 MARKETING; SERVIÇOS DE PUBLICIDADE
 41 ORGANIZAÇÃO DE CONFERÊNCIAS;
 ORGANIZAÇÃO DE SEMINÁRIOS; SERVIÇOS DE
 INFORMAÇÃO E CONSULTORIA EM MATÉRIA DE
 PREPARAÇÃO, CELEBRAÇÃO E ORGANIZAÇÃO DE
 CONFERÊNCIAS
 42 SERVIÇOS DE DESIGN; DECORAÇÃO DE
 INTERIORES DE EDIFÍCIOS; SERVIÇOS DE
 DESENHADORES DE ARTES GRÁFICAS; SERVIÇOS
 DE CONSULTADORIA RELACIONADOS COM
 DESIGN; CONSULTADORIA EM DECORAÇÃO DE
 INTERIORES

(591)

(540)



(550)

(531) 27.5.1

(210) **622650** MNA

(220) 2019.04.16

(300)

(730) **PT LISBON SPORTS CLUB**

(511) 41 ALUGUER DE EQUIPAMENTO PARA A PRÁTICA DO
 GOLFE; DISPONIBILIZAÇÃO DE INSTALAÇÕES
 PARA A PRÁTICA DE GOLFE; DIVERTIMENTO SOB
 A FORMA DE TORNEIOS DE GOLFE; ENSINO DE
 GOLFE; FORNECIMENTO DE INSTALAÇÕES PARA
 GOLFE; INSTRUÇÃO EM TÉCNICAS DE GOLFE;
 ORGANIZAÇÃO DE COMPETIÇÕES DE GOLFE;
 ORGANIZAÇÃO DE TORNEIOS DE GOLFE;
 ORGANIZAÇÃO DE TORNEIOS PROFISSIONAIS DE
 GOLFE; PLANEAMENTO DE TORNEIOS
 PROFISSIONAIS DE GOLFE

(591)

(540)



(550)

(210) **622652** MNA

(220) 2019.04.16

(300)

(730) **PT VINTAGE FRUIT LDA**

(511) 31 FRUTA FRESCA; FRUTAS FRESCAS

(591)

(540)



(550)

(531) 10.5.17 ; 24.5.1 ; 26.1.3 ; 26.1.18 ; 27.5.22 ; 27.99.6 ; 27.99.22

(210) **622655** MNA
 (220) 2019.04.16
 (300)

(730) PT **TOPBANHO - MATERIAIS DE CONSTRUÇÃO, LDA**

(511) 11 BANHEIRAS; TORNEIRAS; CABINAS DE DUCHE
 19 AZULEJOS
 20 MOBILIÁRIO EM MADEIRA; ESPELHOS
 21 UTENSÍLIOS DE TOILETTE; TOALHEIROS

(591)

(540)



(550)

(531) 26.1.3 ; 26.4.2 ; 26.4.5 ; 26.4.18 ; 27.5.1 ; 27.5.4

(210) **622656** MNA
 (220) 2019.04.16

(300)

(730) PT **SÉRGIO SILVA CARVALHO UNIPESSOAL LDA**

(511) 35 SERVIÇOS GROSSISTAS RELACIONADOS COM VEÍCULOS; SERVIÇOS RETALHISTAS RELACIONADOS COM VEÍCULOS; PROMOÇÃO DE VENDAS [PARA TERCEIROS]

(591)

(540)



(550)

(531) 18.1.7 ; 25.7.1 ; 27.5.1

(210) **622658** MNA
 (220) 2019.04.16

(300)

(730) PT **MEMODERIVA MÁQUINAS E EQUIPAMENTOS INDUSTRIAIS UNIPESSOAL LDA**

(511) 07 MÁQUINAS DE AR COMPRIMIDO; MÁQUINAS DE ASPIRAÇÃO PARA FINS DE LIMPEZA; MÁQUINAS DE LAVAGEM SOB PRESSÃO; ASPIRADORES; MÁQUINAS APARADORAS; MÁQUINAS-FERRAMENTAS; MÁQUINAS ROBOTIZADAS PARA SOLDADURA; SERRAS DE FITA

(591)

(540)



MEMODERIVA

(550)

(531) 5.5.20 ; 5.5.21 ; 27.5.1

(210) **622659** MNA

(220) 2019.04.16

(300)

(730) PT **MAFALDA BORRALHO**

(511) 35 MARKETING DIGITAL; MARKETING DIRECIONADO; DESENVOLVIMENTO DE ESTRATÉGIAS E CONCEITOS DE MARKETING; DESENVOLVIMENTO E IMPLEMENTAÇÃO DE ESTRATÉGIAS DE MARKETING PARA OUTROS; INVESTIGAÇÕES DE ESTRATÉGIAS DE MARKETING; PLANEAMENTO DE ESTRATÉGIAS DE MARKETING; ASSISTÊNCIA EM MARKETING; MARKETING; PREPARAÇÃO DE PLANOS DE MARKETING.

41 CURSOS DE FORMAÇÃO EM PLANEAMENTO ESTRATÉGICO RELACIONADO COM PUBLICIDADE, PROMOÇÃO, MARKETING E EMPRESAS; SERVIÇOS DE FORMAÇÃO RELACIONADOS COM AÇÕES DE MARKETING PARA O COMÉRCIO A RETALHO; SERVIÇOS DE FORMAÇÃO COMERCIAL; SERVIÇOS DE INSTRUÇÃO E FORMAÇÃO.

(591)

(540)



PORTUGAL MEDIACENTER

(550)

(531) 27.5.1 ; 27.99.13 ; 27.99.16

(210) **622660** MNA
 (220) 2019.04.16

(300)

(730) PT **BEACHBOWLING - CENTRO DE LAZER E DIVERTIMENTOS DO VALE DO LIMA LDA**

(210) **622660** MNA

(220) 2019.04.16

(300)

(730) PT **BEACHBOWLING - CENTRO DE LAZER E DIVERTIMENTOS DO VALE DO LIMA LDA**

(511) 28 TRAMPOLINS; TRAMPOLINS [ARTIGOS DE DESPORTO]; TRAMPOLINS DE DESPORTO; TRAMPOLINS DE EXERCÍCIO; TRAMPOLINS [PARA GINÁSTICA]

(591)

(540)



(550)

(531) 2.1.8 ; 27.5.4 ; 27.5.9 ; 27.5.10

- (210) **622663** MNA
 (220) 2019.04.16
 (300)
 (730) **PT JANELA DO SADO, LDA**
 (511) 43 ALOJAMENTO EM CASAS DE TURISMO; HOTÉIS, POUSADAS E ALBERGUES, ALOJAMENTO PARA FÉRIAS E TURISMO; POUSADAS DE TURISMO; SERVIÇOS DE AGÊNCIAS DE TURISMO PARA RESERVAS DE ALOJAMENTO; SERVIÇOS DE CASAS DE TURISMO

(591)

(540)

(210) **622662** MNA

(220) 2019.04.16

(300)

(730) **PT TRANSPORTES RESENDE SA**

(511) 37 REPARAÇÃO DE CONTENTORES DE TRANSPORTE; REPARAÇÃO E MANUTENÇÃO DE CONTENTORES DE TRANSPORTE

- 39 SERVIÇOS DE TRANSPORTES POR ESTRADA; CARREGAMENTO DE VEÍCULOS COM MERCADORIAS; SERVIÇOS DE CARGA E TRANSPORTE DE MERCADORIAS; SERVIÇOS DE TRANSPORTE E REMOÇÃO DE MERCADORIAS E CARGAS; SERVIÇOS DE TRANSPORTE RODOVIÁRIO DE MERCADORIAS; TRANSPORTE POR VEÍCULOS DE MERCADORIAS PESADAS; TRANSPORTE EM CAMIÕES-CISTERNAS; TRANSPORTE DE CONTENTORES DE CARGA POR CAMIÃO; SERVIÇOS DE TRANSPORTE DE CONTENTORES; SERVIÇOS DE TRANSPORTE RODOVIÁRIO PARA CONTENTORES; TRANSPORTE DE CONTENTORES; TRANSPORTE DE CARGA POR ESTRADA; SERVIÇOS DE MANUSEAMENTO E TRANSPORTE DE CARGA; TRANSPORTE DE CARGA; TRANSPORTE DE CARGA POR VEÍCULOS TERRESTRES; TRANSPORTE DE CARGAS; ALUGUER DE TRANSPORTE RODOVIÁRIO; SERVIÇOS DE TRANSPORTE RODOVIÁRIO; SERVIÇOS DE TRANSPORTE POR TERRA; SERVIÇOS DE TRANSPORTE DE CARGAS; SERVIÇOS DE DISTRIBUIÇÃO DE COMBUSTÍVEIS; REBOQUE DE VEÍCULOS; REBOQUE DE VEÍCULOS RODOVIÁRIOS; REBOQUE DE EMERGÊNCIA DE CAMIÕES; REBOQUE DE EMERGÊNCIA DE AUTOMÓVEIS; REBOQUE DE CAMIÕES; ABASTECIMENTO DE COMBUSTÍVEL; TRANSPORTE DE ÁGUAS RESIDUAIS; TRANSPORTE DE MERCADORIAS POR TERRA; TRANSPORTE DE PETRÓLEO EM BRUTO; TRANSPORTE DE PETRÓLEO

(591)

(540)

transportes
resende

(550)

(531) 27.5.10

(210) **622667** MNA

(220) 2019.04.16

(300)

(730) **PT TELA AO RUBRO, LDA**

- (511) 35 DISPONIBILIZAÇÃO DE ESPAÇOS PUBLICITÁRIOS EM MEIOS ELETRÔNICOS; FORNECIMENTO DE ESPAÇO PUBLICITÁRIO; ALUGUER DE ESPAÇOS, TEMPO E MATERIAIS PUBLICITÁRIOS; COMPILAÇÃO, PRODUÇÃO E DIFUSÃO DE ANÚNCIOS PUBLICITÁRIOS; FORNECIMENTO DE ESPAÇO, TEMPO E MEIOS PUBLICITÁRIOS; FORNECIMENTO DE MODELOS PARA PUBLICIDADE; ORGANIZAÇÃO E COLOCAÇÃO DE ANÚNCIOS; ORGANIZAÇÃO E REALIZAÇÃO DE EVENTOS PROMOCIONAIS; PREPARAÇÃO DE ANÚNCIOS PERSONALIZADOS PARA TERCEIROS; PREPARAÇÃO DE APRESENTAÇÕES AUDIOVISUAIS PARA USO PUBLICITÁRIO; PRODUÇÃO DE ANÚNCIOS PUBLICITÁRIOS; PROMOÇÃO DE VENDAS USANDO A MEIOS AUDIOVISUAIS; PROMOÇÃO [PUBLICIDADE] DE CONCERTOS; PROMOÇÃO [PUBLICIDADE] DE NEGÓCIOS COMERCIAIS; PUBLICIDADE EM PAINÉIS ELETRÔNICOS; SERVIÇOS DE ANÚNCIOS PARA FINS DE PUBLICIDADE; SERVIÇOS DE PUBLICIDADE DIGITAL; SERVIÇOS DE PUBLICIDADE DE EXTERIOR

(591) PANTONE 289 C;PANTONE 1665 C.

(540)



(550)

(531) 26.4.1 ; 26.4.2 ; 26.4.9 ; 27.5.10 ; 29.1.1 ; 29.1.4

(210) **622668** MNA

(220) 2019.04.16

(300)

(730) **PT ALVES & MARVÃO LDA**

(511) 36 ACONSELHAMENTO EM INVESTIMENTO

IMOBILIÁRIO; ADMINISTRAÇÃO DE BENS IMOBILIÁRIOS; ADMINISTRAÇÃO DE NEGÓCIOS FINANCEIROS RELACIONADOS COM BENS IMOBILIÁRIOS; ALUGUER DE BENS IMOBILIÁRIOS; ALUGUER DE ESCRITÓRIOS [IMOBILIÁRIO]; AQUISIÇÃO DE BENS IMOBILIÁRIOS EM NOME DE TERCEIROS; ARRENDAMENTO DE BENS IMOBILIÁRIOS; AVALIAÇÃO DE BENS IMOBILIÁRIOS; AVALIAÇÃO DE IMÓVEIS (BENS IMOBILIÁRIOS); AVALIAÇÃO E ADMINISTRAÇÃO DE BENS IMOBILIÁRIOS; AVALIAÇÃO (ESTIMATIVA) DE BENS IMOBILIÁRIOS; AVALIAÇÃO FINANCEIRA DE BENS IMOBILIÁRIOS; AVALIAÇÃO PARA INDEMNIZAÇÕES DE SEGUROS IMOBILIÁRIOS; AVALIAÇÕES DE BENS IMOBILIÁRIOS; AVALIAÇÕES RELATIVAS A ASSUNTOS IMOBILIÁRIOS; CONSULTADORIA RELATIVA À COMPRA DE BENS IMOBILIÁRIOS; GESTÃO DE BENS IMOBILIÁRIOS; GESTÃO DE INVESTIMENTO IMOBILIÁRIO; GESTÃO DE PROPRIEDADES [BENS IMOBILIÁRIOS]; GESTÃO FINANCEIRA DE PROJETOS IMOBILIÁRIOS; IMOBILIÁRIOS (AVALIAÇÃO [ESTIMATIVA] DE BENS -); INVESTIMENTO DE CAPITAL EM BENS IMOBILIÁRIOS; INVESTIMENTO EM BENS IMOBILIÁRIOS; INVESTIMENTO IMOBILIÁRIO; OBTENÇÃO DE BENS IMOBILIÁRIOS PARA TERCEIROS; ORGANIZAÇÃO DE ACORDOS DE ARRENDAMENTO E DE ALUGUER DE BENS IMOBILIÁRIOS; ORGANIZAÇÃO DE ARRENDAMENTOS [UNICAMENTE BENS IMOBILIÁRIOS]; ORGANIZAÇÃO DE CONTRATOS PARA ARRENDAMENTO DE BENS IMOBILIÁRIOS; ORGANIZAÇÃO DE CONTRATOS DE ARRENDAMENTO DE BENS IMOBILIÁRIOS; PARTILHA DE CAPITAL IMOBILIÁRIO; PLANEAMENTO DE INVESTIMENTO IMOBILIÁRIO; PRESTAÇÃO DE INFORMAÇÃO RELACIONADA COM BENS IMOBILIÁRIOS; SERVIÇOS DE ASSESSORIA RELACIONADOS COM A PROPRIEDADE DE BENS IMOBILIÁRIOS; SERVIÇOS DE CORRETORES IMOBILIÁRIOS; SERVIÇOS DE GESTÃO PARA INVESTIMENTO IMOBILIÁRIO; SERVIÇOS DE MEDIAÇÃO PARA VENDA, À COMISSÃO, DE BENS IMOBILIÁRIOS; SERVIÇOS IMOBILIÁRIOS; GESTÃO FINANCEIRA DE PROJETOS DE CONSTRUÇÃO

37 REMODELAÇÃO DE EDIFÍCIOS; REMODELAÇÃO DE ARMÁRIOS; REMODELAÇÃO DO INTERIOR DE EDIFÍCIOS; SERVIÇOS DE ASSESSORIA RELACIONADA COM A REMODELAÇÃO DE EDIFÍCIOS; SERVIÇOS DE INFORMAÇÕES RELACIONADAS COM A REMODELAÇÃO DE EDIFÍCIOS; SERVIÇOS DE REMODELAÇÃO DE EDIFÍCIOS; SERVIÇOS DE REMODELAÇÃO DE APARTAMENTOS; DECORAÇÃO DE EDIFÍCIOS; PINTURA E DECORAÇÃO DE EDIFÍCIOS; SERVIÇOS DE PINTURA E DECORAÇÃO; SERVIÇOS DE PINTURA PARA DECORAÇÃO INTERIOR DE CASAS; SERVIÇOS PARA A PINTURA E DECORAÇÃO DE EDIFÍCIOS; RENOVAÇÃO DE BENS IMOBILIÁRIOS; SERVIÇOS DE EMPREENDEIMENTOS IMOBILIÁRIOS [CONSTRUÇÃO]; SERVIÇOS DE SUPERVISÃO DE CONSTRUÇÃO DE EDIFÍCIOS PARA PROJETOS

IMOBILIÁRIOS; GESTÃO DE PROJETOS DE CONSTRUÇÃO NO LOCAL; GESTÃO DE PROJETOS NO LOCAL RELACIONADA COM A CONSTRUÇÃO DE EDIFÍCIOS; SERVIÇOS DE GESTÃO DE PROJETOS DE CONSTRUÇÃO; SERVIÇOS DE SUPERVISÃO DE CONSTRUÇÃO PARA PROJETOS DE CONSTRUÇÃO; SUPERVISÃO DA CONSTRUÇÃO DE PROJETOS DE ENGENHARIA CIVIL

(591)

(540)

P R O J E C T
28

(550)

(531) 27.7.11

(210) **622677**

MNA

(220) 2019.04.16

(300)

(730) **PT HÉLDER ROBERTO SANTOS FREITAS**

(511) 35 PUBLICIDADE; MARKETING.; PROMOÇÃO DE VENDAS [PARA TERCEIROS] DE ARTIGOS DE DESCANSO PARA O LAR.

(591)

(540)

DORMEDI

(550)

(531) 1.7.6 ; 2.1.98

(210) **622689**

MNA

(220) 2019.04.17

(300)

(730) **PT FLEXIPOL - ESPUMAS SINTÉTICAS, S.A.**

(511) 17 ESPUMA DE POLIURETANO DE BAIXA DENSIDADE PARA ISOLAMENTO; ESPUMA DE POLIURETANO DE BAIXA DENSIDADE PARA EMBALAGEM; ESPUMA DE POLIURETANO EM BLOCOS PARA FINS DE ISOLAMENTO; ESPUMA DE POLIURETANO EM SEÇÕES DESTINADA À MANUFATURA; ESPUMA DE POLIURETANO EM BLOCOS PARA UTILIZAÇÃO EM ARRANJOS FLORAIS; ESPUMA DE POLIURETANO EM BLOCOS; ESPUMA DE POLIURETANO EM TIRAS PARA A MANUFATURA; ESPUMA DE POLIURETANO PARA FINS DE ISOLAMENTO; ESPUMA DE POLIURETANO [SEMIACABADA]; MATERIAIS ISOLANTES FEITOS DE ESPUMA DE POLIURETANO; REVESTIMENTOS DE ESPUMA DE POLIURETANO PARA USO COMO ISOLAMENTO DE EDIFÍCIOS; ESPUMA MOLDADA PARA EMBALAR; RECIPIENTES DE EMBALAGEM COM ISOLAMENTO EM ESPUMA MOLDADA PARA TRANSPORTE COMERCIAL; TIRAS MOLDADAS EM ESPUMA DE BORRACHA PARA USO COMO VEDANTES DE CALAFETAGEM EM PORTAS; TIRAS

MOLDADAS EM ESPUMA DE BORRACHA PARA USO
COMO VEDANTES DE CALAFETAGEM EM JANELAS

(591)
(540)



(550)

(531) 26.5.1



LILIANA FILIPA

(550)

(531) 27.5.9

(210) **622694** MNA

(220) 2019.04.17

(300)

(730) **PT HOTÉIS VILLA GARDEN, LDA**

(511) 35 GERÊNCIA ADMINISTRATIVA DE HOTÉIS; GESTÃO DE NEGÓCIOS DE HOTÉIS; SERVIÇOS PUBLICITÁRIOS RELACIONADOS COM HOTÉIS; SERVIÇOS DE SECRETARIADO FORNECIDOS POR HOTÉIS; PUBLICIDADE E MARKETING.

43 SERVIÇOS HOTELEIROS; SERVIÇOS DE RESERVAS DE QUARTOS DE HOTEL; SERVIÇOS DE RESERVA DE HOTÉIS VIA INTERNET; SERVIÇOS DE HOTÉIS; SERVIÇOS PARA RESERVA DE ALOJAMENTO DE FÉRIAS; RESERVAS DE ALOJAMENTO TEMPORÁRIO; SERVIÇOS DE RESTAURAÇÃO (ALIMENTAÇÃO E BEBIDAS); SERVIÇOS DE BAR.

(591)
(540)



(550)

(531) 24.1.10

(210) **622703** MNA

(220) 2019.04.17

(300)

(730) **PT STAGRIC, LDA.**

(511) 07 ATOMIZADORES [MÁQUINAS] PARA INSETICIDAS; BOCAIS DE PULVERIZAÇÃO, SENDO PEÇAS DE MÁQUINAS; MÁQUINAS AGRÍCOLAS PARA PULVERIZAR; MÁQUINAS DE PULVERIZAÇÃO DE COLHEITAS; MÁQUINAS DE PULVERIZAÇÃO DESTINADAS A SER MONTADAS EM REBOQUES; PULVERIZADORES ACIONADOS ELETRICAMENTE PARA INSETICIDAS; PULVERIZADORES ACIONADOS ELETRICAMENTE; MOTOENXADAS; MOTOENXADAS ELÉTRICAS; MOTOENXADAS [MÁQUINAS]

(591)
(540)



(550)

(531) 27.5.1

(210) **622706** MNA

(220) 2019.04.17

(300)

(730) **PT CASTRO ELECTRÓNICA, LDA**

(511) 35 PUBLICIDADE E MARKETING; PROMOÇÃO DE VENDAS [PARA TERCEIROS]

(591)
(540)



(550)

(531) 27.5.11

(210) **622696** MNA

(220) 2019.04.17

(300)

(730) **PT LILIANA FILIPA COELHO ANTUNES**

(511) 25 VESTUÁRIO; FATOS DE BANHO; FATOS DE BANHO PARA SENHORA; FATOS DE BANHO COM SOUTIEN INTEGRADO; FATOS DE BANHO (SHORTS); CALÇÕES DE BANHO; CALÇADO; BOTAS; SAPATOS.

(591)
(540)

(210) **622707** MNA

(220) 2019.04.17

(300)

(730) **PT CASTRO ELECTRÓNICA, LDA**

(511) 35 PUBLICIDADE E MARKETING; PROMOÇÃO DE VENDAS (PARA TERCEIROS).
(591)
(540)

castro
ELECTRÓNICA

(550)

(531) 27.5.1

(210) **622708** MNA
(220) 2019.04.17
(300)
(730) PT STAGRIC, LDA.

(511) 07 MÁQUINAS ASPIRADORAS INDUSTRIAIS PARA LIMPEZA; MÁQUINAS DE ASPIRAÇÃO PARA FINS DE LIMPEZA; MÁQUINAS DE LIMPEZA A PRESSÃO; MÁQUINAS DE LIMPEZA POR SUCCÃO [ASPIRADORES DE PÓ]; MÁQUINAS E APARELHOS DE LIMPEZA, ELÉTRICOS; MÁQUINAS E APARELHOS ELÉTRICOS DE LIMPEZA

(591)

(540)

PROCLEAN®

(550)

(531) 27.5.1

(210) **622737** MNA
(220) 2019.04.18
(300)
(730) PT PIMBA - IMPORTAÇÃO E EXPORTAÇÃO DE VESTUÁRIO, LDA

(511) 25 VESTUÁRIO; MALHAS (VESTUÁRIO); VESTUÁRIO DE MALHA; VESTUÁRIO PARA HOMEM, SENHORA, E CRIANÇA.

(591)

(540)

Pimba

(550)

(531) 27.5.1

(210) **622738** MNA
(220) 2019.04.18
(300)
(730) PT ADEGA E COOPERATIVA AGRÍCOLA DA ILHA GRACIOSA

(511) 33 BEBIDAS À BASE DE VINHO
(591)
(540)

O PERSISTENTE

(550)

(210) **622746** MNA
(220) 2019.04.18
(300)
(730) PT LOUSÃTEXTIL - INDÚSTRIA DE

MALHAS E BORDADOS DA LOUSA, LDA

(511) 24 ESTANDARTES EM TECIDO; BANDEIRAS EM TECIDO; GALHARDETES TÊXTEIS; EMBLEMAS FEITOS EM TECIDO.

25 AVENTAIS (VESTUÁRIO); BONÉS; BLUSAS; BLUSAS DE MALHA; BODY (ROUPA INTERIOR); CACHECÓIS; FRALDAS-CALÇA (ROUPA INTERIOR); CALÇAS; CALÇADO; CAMISAS; CAMISETAS; CAMISOLAS; CAPUZES; CASACOS; JAQUETAS (CASACOS); CHAPELARIA; CINTAS ELÁSTICAS (ROUPA INTERIOR); CINTOS; COLARINHOS; COLETES; COLLANTS; COMBINAÇÕES; VESTUÁRIO CONFECCIONADO; CORPETES INTERIORES; CORPETES; CUECAS; FATOS; FITAS PARA A CABEÇA; GORROS (CHAPELARIA); GRAVATAS; ROUPA INTERIOR; LENÇOS DE PESCOÇO; LENÇOS DE SEDA (FOULARDS); LUVAS; MAILLOTS (LINGERIE); MEIAS; MEIAS-CALÇAS; PALETÓS; PANTUFAS; PARKAS; PEITILHOS DE CAMISAS; PELES (VESTUÁRIO); PEÚGAS E MEIAS; PIJAMAS; CAMISOLAS (PULLOVERS); SAIAS; SAIOTES; SANDÁLIAS; SAPATOS; SOBRETUDOS (VESTUÁRIO); SOUTIENS; SUSPENSÓRIOS; T-SHIRTS; VESTIDOS; XAILES; POLOS; SWEATSHIRTS; POLARES; COLETES.

(591)

(540)

LOUSÃTEXTIL

(550)

(531) 26.4.22

(210) **622748** MNA
(220) 2019.04.18
(300)
(730) PT ADEGA E COOPERATIVA AGRÍCOLA DA ILHA GRACIOSA

(511) 33 DIGESTIVOS [LICORES E VINHOS]

(591)

(540)

ANDAIA DA GRACIOSA

(550)

(210) **622769** MNA

(220) 2019.04.18

(300)

(730) **PT FILIPE NELSON FERREIRA DE ALMEIDA**

(511) 28 ANZÓIS PARA A PESCA; CHUMBOS PARA A PESCA; EQUIPAMENTO DE PESCA

(591) N 5-02; N 34-06; R 204 G 51 B 0; R 51 G 51 B 0; HTML 333300;

(540)



(550)

(531) 3.9.1

(210) **622786** MNA

(220) 2019.04.19

(300)

(730) **PT TO BOOK LISBOA LDA**

(511) 39 AGENTES DE ORGANIZAÇÃO DE VIAGENS

43 REALIZAÇÃO DE RESERVAS E MARCAÇÕES PARA RESTAURANTES E REFEIÇÕES; SERVIÇOS DE AGÊNCIAS DE VIAGENS PARA A MARCAÇÃO DE RESERVAS EM RESTAURANTES; SERVIÇOS DE AGÊNCIAS PARA RESERVAS EM RESTAURANTES; SERVIÇOS DE RESERVAS DE RESTAURANTES; SERVIÇOS DE RESERVAS PARA RESTAURANTES E REFEIÇÕES; SERVIÇOS DE RESERVAS DE QUARTOS DE HOTEL

(591)

(540)

TO BOOK IBERIA

(550)

(210) **622805** MNA

(220) 2019.04.18

(300)

(730) **PT BREVA - UNIPessoal LDA.**

(511) 33 VINHO DE UVAS; VINHO TINTO; VINHOS COM INDICAÇÃO GEOGRÁFICA PROTEGIDA; VINHOS ROSÉ; VINHO BRANCO; ÁGUA-PÉ; APERITIVOS À BASE DE LICOR ALCOÓLICO DESTILADO; BEBIDAS À BASE DE VINHO; BEBIDAS QUE CONTÊM VINHO [SPRITZERS]; SANGRIA; VINHO À BASE DE FRAMBOESA PRETA [BOKBUNJAJU]; VINHO ESPUMANTE DE UVAS; VINHOS ALCOÓLICOS; VINHOS DE DENOMINAÇÕES DE ORIGEM PROTEGIDAS; VINHOS DE MESA; VINHOS DE SOBREMESA; VINHOS ESPUMANTES; VINHOS ESPUMANTES NATURAIS; VINHOS FORTIFICADOS; VINHOS GENEROSOS; VINHOS PARA COZINHAR; VINHOS SEM GÁS

(591)

(540)

DOMAINE DE BORBA

(550)

(210) **622808** MNA

(220) 2019.04.18

(300)

(730) **PT VITÓRIA MARIA DE SOUSA ABUNDÂNCIA BORGES**

(511) 43 ALUGUER DE ALOJAMENTO TEMPORÁRIO; ALUGUER DE QUARTOS ENQUANTO ALOJAMENTO TEMPORÁRIO; DISPONIBILIZAÇÃO DE ACOMODAÇÕES PARA ALOJAMENTO TEMPORÁRIO; DISPONIBILIZAÇÃO DE INFORMAÇÃO SOBRE SERVIÇOS DE ALOJAMENTO TEMPORÁRIO; DISPONIBILIZAÇÃO DE INFORMAÇÃO SOBRE ALOJAMENTO TEMPORÁRIO VIA INTERNET; FORNECIMENTO DE ALOJAMENTOS TEMPORÁRIOS MOBILADOS; FORNECIMENTO DE ALOJAMENTO HABITACIONAL TEMPORÁRIO; GESTÃO DOS SERVIÇOS DE ALOJAMENTO PARA MEMBROS; HOTÉIS, POUSADAS E ALBERGUES, ALOJAMENTO PARA FÉRIAS E TURISMO; ORGANIZAÇÃO DE ALOJAMENTO TEMPORÁRIO; ORGANIZAÇÃO E FORNECIMENTO DE ALOJAMENTO TEMPORÁRIO; PRESTAÇÃO DE INFORMAÇÕES RELACIONADAS COM RESERVA DE ALOJAMENTO; RESERVA DE ALOJAMENTO PARA VIAJANTES; RESERVA DE ALOJAMENTO TEMPORÁRIO; RESERVA DE ALOJAMENTO TEMPORÁRIO VIA INTERNET; RESERVAS DE ALOJAMENTO; RESERVAS DE ALOJAMENTO TEMPORÁRIO; RESERVAS DE ALOJAMENTOS TEMPORÁRIOS; SERVIÇOS DE ABRIGO DE EMERGÊNCIA [FORNECIMENTO DE ALOJAMENTO TEMPORÁRIO]; SERVIÇOS DE AGÊNCIA DE ARRENDAMENTO DE ALOJAMENTO [TIME-SHARING]; SERVIÇOS DE AGÊNCIA DE RESERVAS DE ALOJAMENTO EM REGIME DE TIME-SHARING; SERVIÇOS DE AGÊNCIA DE VIAGENS PARA RESERVA DE ALOJAMENTO; SERVIÇOS DE AGÊNCIA PARA A RESERVA DE ALOJAMENTO TEMPORÁRIO; SERVIÇOS DE AGÊNCIAS DE ALOJAMENTO; SERVIÇOS DE AGÊNCIAS DE TURISMO PARA RESERVAS DE ALOJAMENTO; SERVIÇOS DE ALOJAMENTO; SERVIÇOS DE ALOJAMENTOS PARA FÉRIAS; SERVIÇOS DE BENEFICÊNCIA, NOMEADAMENTE FORNECIMENTO DE ALOJAMENTO TEMPORÁRIO; SERVIÇOS DE HOSPITALIDADE [ALOJAMENTO]; SERVIÇOS DE INTERCÂMBIO DE ALOJAMENTO [TIME-SHARING]; SERVIÇOS DE OPERADORES TURÍSTICOS PARA A RESERVA DE ALOJAMENTO TEMPORÁRIO; SERVIÇOS DE RECEÇÃO PARA ALOJAMENTO TEMPORÁRIO [GESTÃO DE CHEGADAS E PARTIDAS]; SERVIÇOS DE RESERVA PARA MARCAÇÃO DE ALOJAMENTO; SERVIÇOS DE RESERVAS DE ALOJAMENTO; SERVIÇOS DE RESERVAS PARA ALOJAMENTO; SERVIÇOS PARA MARCAÇÃO DE ALOJAMENTO; CONSULTORIA FORNECIDA POR CENTROS DE CHAMADAS E LINHAS DIRETAS NA ÁREA DO ALOJAMENTO TEMPORÁRIO

(591)

(540)

CASA DA CAPARICA

(550)

(210) **622809** MNA
 (220) 2019.04.18
 (300)
 (730) **PT ANA CARINA VAZ AZEDO**

(511) 18 BOLSAS; BOLSAS DE MÃO DE SENHORA; BOLSAS DE MÃO DE SENHORA EM COURO; BOLSAS DE PELE; BOLSAS DE SENHORA (CARTEIRAS DE MÃO); BOLSAS E CARTEIRAS EM COURO; BOLSAS EM COURO; CARTEIRAS DE COURO; CARTEIRAS EM COURO; MALAS DE MÃO [PARA SENHORA]; BOLSAS E CARTEIRAS; MALAS DE SENHORA TIPO SACO; MOCHILAS; MOCHILAS [COM DUAS ALÇAS]; MOCHILAS COM DUAS ALÇAS; MOCHILAS COM UMA ALÇA; MOCHILAS DE COSTAS; MOCHILAS DE OMBRO; MOCHILAS COM CORDÕES; MOCHILAS PARA AS COSTAS

(591)

(540)

WAY BAGS

(550)

(210) **622816** MNA
 (220) 2019.04.20
 (300)
 (730) **PT LINO DINIS COELHO BEATO**
PT SIMONE BEATO MIGUEL

(511) 14 ACESSÓRIOS EM BIJUTERIA

(591)

(540)

NEWME

(550)

(210) **622819** MNA
 (220) 2019.04.20
 (300)
 (730) **PT GERMINAL JOSÉ DA SILVA CORREIA**

(511) 09 SOFTWARE DE COMÉRCIO E PAGAMENTOS ELETRÔNICOS; SOFTWARE PARA O COMÉRCIO ELETRÔNICO, PERMITINDO AOS UTILIZADORES EFETUAREM TRANSAÇÕES DE COMÉRCIO ELETRÔNICO ATRAVÉS DE UMA REDE INFORMÁTICA MUNDIAL; SOFTWARE INFORMÁTICO DE COMÉRCIO ELETRÔNICO; SOFTWARE UTILITÁRIO, DE SEGURANÇA E CRIPTOGRÁFICO; PLATAFORMAS DE SOFTWARE DESTINADAS A PERMITIR AOS UTILIZADORES A RECOLHA DE DINHEIRO; APLICAÇÕES DESCARREGÁVEIS DESTINADAS A DISPOSITIVOS MÓVEIS; APLICAÇÕES MÓVEIS; APLICAÇÕES DESCARREGÁVEIS PARA DISPOSITIVOS MÓVEIS PARA GESTÃO DE INFORMAÇÃO; APLICAÇÕES MÓVEIS DESCARREGÁVEIS PARA UTILIZAÇÃO COM DISPOSITIVOS DE COMPUTAÇÃO PARA USO PESSOAL; APLICAÇÕES DESCARREGÁVEIS PARA DISPOSITIVOS MÓVEIS PARA GESTÃO DE DADOS; APLICAÇÕES MÓVEIS DESCARREGÁVEIS PARA TRANSMISSÃO DE DADOS; APLICAÇÕES MÓVEIS DESCARREGÁVEIS PARA TRANSMISSÃO DE INFORMAÇÃO; SOFTWARE PARA PROCESSAMENTO DE PAGAMENTOS ELETRÔNICOS PARA E DE TERCEIROS

36 ANGARIAÇÃO DE FUNDOS; SERVIÇOS DE ANGARIAÇÃO DE FUNDOS POR MEIO DE SÍTIOS WEB DE FINANCIAMENTO PARTICIPATIVO ("CROWDFUNDING"); SERVIÇOS DE ANGARIAÇÃO DE FUNDOS; ORGANIZAÇÃO DE ATIVIDADES DE ANGARIAÇÃO DE FUNDOS PARA EMPRESAS; ANGARIAÇÃO DE FUNDOS PARA FINS FINANCEIROS; FINANCIAMENTO PARTICIPATIVO; COLETA DE RENDAS; COBRANÇA DE RENDAS; AGÊNCIAS DE COBRANÇA DE RENDAS; AGÊNCIA DE ARRENDAMENTO DE APARTAMENTOS; AGÊNCIAS OU MEDIAÇÃO PARA ARRENDAMENTO DE EDIFÍCIOS; AGÊNCIAS OU MEDIAÇÃO PARA ARRENDAMENTO DE TERRENOS; AGÊNCIAS OU MEDIAÇÕES PARA ALUGUER OU ARRENDAMENTO DE TERRENOS; ALUGUER E ARRENDAMENTO DE INSTALAÇÕES COMERCIAIS; ALUGUER E ARRENDAMENTO DE ESCRITÓRIOS; ALUGUER OU ARRENDAMENTO DE EDIFÍCIOS; ARRENDAMENTO DE ANDARES; ARRENDAMENTO DE APARTAMENTOS, DE ESTÚDIOS E DE QUARTOS; ARRENDAMENTO DE APARTAMENTOS; ARRENDAMENTO DE BENS IMOBILIÁRIOS; ARRENDAMENTO DE CASAS; ARRENDAMENTO DE EDIFÍCIOS; ARRENDAMENTO DE ESCRITÓRIOS; ARRENDAMENTO DE ESCRITÓRIOS PARA CO-WORKING; ARRENDAMENTO DE ESPAÇO NUM ESTABELECIMENTO DE VENDA A RETALHO; ARRENDAMENTO DE EXPLORAÇÕES AGRÍCOLAS; ARRENDAMENTO DE IMÓVEIS; ARRENDAMENTO DE INSTALAÇÕES COMERCIAIS; ARRENDAMENTO DE PROPRIEDADES; ARRENDAMENTO DE PROPRIEDADES PLENAS; ARRENDAMENTO DE TERRENOS; ARRENDAMENTO E ALUGUER DE ALOJAMENTO PERMANENTE; COBRANÇA DE DÍVIDAS EM ARRENDAMENTO DE BENS IMÓVEIS; ORGANIZAÇÃO DE ARRENDAMENTO DE IMÓVEIS; ORGANIZAÇÃO DE ACORDOS DE ARRENDAMENTO E DE ALUGUER DE BENS IMOBILIÁRIOS; FORNECIMENTO DE INFORMAÇÃO EM MATÉRIA DE ARRENDAMENTO DE TERRENOS; ORGANIZAÇÃO DE ARRENDAMENTOS [UNICAMENTE BENS IMOBILIÁRIOS]; ORGANIZAÇÃO DE ARRENDAMENTO DE APARTAMENTOS; ORGANIZAÇÃO DE CONCESSÕES PARA O ARRENDAMENTO DE PROPRIEDADES COMERCIAIS; ORGANIZAÇÃO DE CONTRATOS PARA ARRENDAMENTO DE BENS IMOBILIÁRIOS; ORGANIZAÇÃO DE CONTRATOS DE ARRENDAMENTO DE BENS IMOBILIÁRIOS; SERVIÇOS DE AGÊNCIA IMOBILIÁRIA PARA A VENDA E ARRENDAMENTO DE EDIFÍCIOS; SERVIÇOS DE AGÊNCIA IMOBILIÁRIA PARA A VENDA E ARRENDAMENTO DE EMPRESAS; SERVIÇOS DE AGÊNCIAS IMOBILIÁRIAS PARA O ARRENDAMENTO DE TERRENOS; SERVIÇOS DE ARRENDAMENTO DE TERRENOS; SERVIÇOS DE CESSÃO DE CONTRATOS DE ARRENDAMENTO DE BENS IMOBILIÁRIOS; SERVIÇOS DE LISTAGEM DE IMOVEIS PARA ARRENDAMENTO OU ALUGUER; AGÊNCIAS DE ALUGUER DE ALOJAMENTO (PROPRIEDADES IMOBILIÁRIAS); AGÊNCIAS DE ALUGUER DE ALOJAMENTOS [PROPRIEDADES IMOBILIÁRIAS]; AGÊNCIAS DE ALUGUER DE ALOJAMENTOS PERMANENTES [APARTAMENTOS]; AGÊNCIA DE ALUGUER DE HABITAÇÕES PERMANENTES PARA PESSOAS DE GRUPOS VULNERÁVEIS; ALUGUER DE APARTAMENTOS; ALUGUER DE BENS IMOBILIÁRIOS; ALUGUER DE CASAS; ALUGUER DE CENTROS DE NEGÓCIOS; ALUGUER DE ESCRITÓRIOS E APARTAMENTOS; ALUGUER DE ESCRITÓRIOS [IMOBILIÁRIO]; ALUGUER DE ESPAÇO PARA ESCRITÓRIOS; ALUGUER DE EXPLORAÇÕES AGRÍCOLAS; ALUGUER DE MORADIAS; ALUGUER DE PROPRIEDADES; ALUGUER DE SALAS DE EXPOSIÇÃO; ALUGUER DE TERRENOS; ALUGUER DE VIVENDAS; COBRANÇA DE ALUGUERES;

CONTRATAÇÃO DE ALUGUER DE ALOJAMENTO; FORNECIMENTO DE INFORMAÇÕES RELATIVAS AO ALUGUER DE EDIFÍCIOS; MEDIAÇÃO PARA ALUGUER DE LONGA DURAÇÃO; SERVIÇOS DE AGÊNCIAS IMOBILIÁRIAS PARA O ALUGUER DE EDIFÍCIOS; SERVIÇOS DE ALUGUER DE APARTAMENTOS; SERVIÇOS DE FINANCIAMENTO ALUGUER-COMPRAS [LEASING]; ACONSELHAMENTO RELACIONADO COM HIPOTECAS DE IMÓVEIS RESIDENCIAIS; ADMINISTRAÇÃO DE NEGÓCIOS DE HIPOTECAS; ASSESSORIA EM MATÉRIA DE HIPOTECAS; HIPOTECAS; HIPOTECAS ASSOCIADAS A PROPRIEDADES E TERRENOS; MEDIAÇÃO DE HIPOTECAS; SERVIÇOS DE ASSESSORIA RELACIONADOS COM HIPOTECAS; SERVIÇOS DE ACONSELHAMENTO RELACIONADOS COM REFORÇO DE HIPOTECAS; SERVIÇOS DE MEDIAÇÃO DE HIPOTECAS; CORRETAGEM DE HIPOTECAS; ORGANIZAÇÃO DE HIPOTECAS; MEDIAÇÃO DE HIPOTECAS COMERCIAIS

(591)
(540)

CROWDOMUS

(550)

(210) **622823** MNA
(220) 2019.04.21
(300)
(730) **PT PERFECTBRAIN LDA**
(511) 09 BASES DE DADOS ELETRÓNICAS; BASES DE DADOS INTERATIVAS

(591)
(540)

OYHO.ME

(550)

(210) **622826** MNA
(220) 2019.04.22
(300)
(730) **PT BOHEMIAN BEAT - COSMÉTICOS LDA.**
(511) 03 ARGILAS PARA O ROSTO; BELEZA (MÁSCARAS DE -); MÁSCARA DE ARGILA PARA A PELE; MÁSCARAS CORPORAIS; MÁSCARAS CORPORAIS EM LOÇÃO [PARA USO COSMÉTICO]; MÁSCARAS DE BELEZA; MÁSCARAS COSMÉTICAS; MÁSCARAS DE BELEZA PARA O ROSTO; MÁSCARAS DE LIMPEZA; MÁSCARAS EM CREME PARA O CORPO; MÁSCARAS FACIAIS; MÁSCARAS HIDRATANTES; MÁSCARAS HIDRATANTES PARA A PELE; MÁSCARAS PARA A PELE [COSMÉTICOS]; MÁSCARAS PARA FECHAR POROS UTILIZADAS COMO COSMÉTICOS

(591)
(540)

LAMA

(550)

(210) **622829** MNA
(220) 2019.04.22
(300)
(730) **PT JORGE FILIPE RODRIGUES MESQUITA**
(511) 36 AGÊNCIA IMOBILIÁRIA
(591)
(540)

IMO XXI

(550)

(210) **622832** MNA
(220) 2019.04.22
(300)
(730) **PT MWINI, UNIPESSOAL**
(511) 37 LAVANDARIA; LAVANDARIA DE TECIDOS TÊXTEIS; LAVANDARIA PARA TECIDOS; LAVANDARIAS SELF-SERVICE; SERVIÇOS DE LAVANDARIA; SERVIÇOS DE LAVANDARIA DE ROUPA; SERVIÇOS DE LAVANDARIA PARA PEÇAS DE ROUPA; ENGOMADORIA; ENGOMADORIA A PRESSÃO DE TECIDOS; SERVIÇOS DE ENGOMADORIA DE ROUPA DE LINHO

(591)
(540)

SABOEIRO

(550)

(210) **622836** MNA
(220) 2019.04.22
(300)
(730) **PT SUSANA PAULA COELHO ALVES NORONHA LDA**
(511) 04 VELAS

(591)
(540)

FABRICA DE VELAS ALVES NORONHA LDA

(550)

(210) **622839** MNA
(220) 2019.04.22
(300)
(730) **PT FERNANDO FILIPE MACIEIRA DA SILVA**
PT LUCIANO FRANCISCO BORGES PEREIRA
PT RAFAEL LUÍS CLEMENTE RIBEIRO DE OLIVEIRA FERREIRA
(511) 35 ADMINISTRAÇÃO DE PROGRAMAS DE INTERCÂMBIO CULTURAL E EDUCACIONAL

41 ADMINISTRAÇÃO [ORGANIZAÇÃO] DE
ATIVIDADES CULTURAIS

(591)

(540)

HOPENBEER

(550)

(210) **622850** MNA

(220) 2019.04.23

(300)

(730) **PT BEST - BANCO ELECTRÓNICO DE
SERVIÇO TOTAL, S.A.**

(511) 36 SERVIÇOS FINANCEIROS; SERVIÇOS BANCÁRIOS; SERVIÇOS IMOBILIÁRIOS; SERVIÇOS DE SEGUROS; SERVIÇOS DE AVALIAÇÃO; SERVIÇOS DE AVALIAÇÃO DE GARANTIAS FINANCEIRAS; SERVIÇOS DE AVALIAÇÃO DE RISCO FINANCEIRO; SERVIÇOS DE AVALIAÇÃO DE CRÉDITO; SERVIÇOS DE AVALIAÇÃO DE BENS IMOBILIÁRIOS; SERVIÇOS DE AVALIAÇÃO DE RISCO DE INVESTIMENTO; SERVIÇOS DE AVALIAÇÃO FINANCEIRA; SERVIÇOS DE ASSESSORIA E CONSULTADORIA FINANCEIRAS; SERVIÇOS DE CONSULTADORIA EM MATÉRIA DE FINANÇAS E INVESTIMENTOS; SERVIÇOS DE CONSULTADORIA DE ESTRATÉGIAS FINANCEIRAS; SERVIÇOS DE CONSULTADORIA E INFORMAÇÃO EM MATÉRIA DE FINANÇAS E DE SEGUROS; NEGÓCIOS BANCÁRIOS; NEGÓCIOS FINANCEIROS; SERVIÇOS DE NEGÓCIOS FINANCEIROS; SERVIÇOS FINANCEIROS PRESTADOS POR TELEFONE E ATRAVÉS DE UMA REDE INFORMÁTICA MUNDIAL OU DA INTERNET; SERVIÇOS BANCÁRIOS COMERCIAIS ONLINE; FORNECIMENTO DE INFORMAÇÃO RELATIVA AOS NEGÓCIOS IMOBILIÁRIOS, ATRAVÉS DA INTERNET; SERVIÇOS DE INFORMAÇÕES FINANCEIRAS FORNECIDAS ON-LINE A PARTIR DE UMA BASE DE DADOS INFORMÁTICA OU DA INTERNET; GESTÃO FINANCEIRA ATRAVÉS DA INTERNET; SERVIÇOS DE GESTÃO FINANCEIRA PRESTADOS ATRAVÉS DA INTERNET

(591)

(540)

BEST ROBOT ADVISOR

(550)

(210) **622852** MNA

(220) 2019.04.17

(300)

(730) **PT ASSEMBLEIA DA REPÚBLICA**

(511) 16 ADESIVOS (MATÉRIAS COLANTES) PARA PAPELARIA; ADESIVOS [PAPELARIA]; ADESIVOS PARA PAPELARIA; ADESIVOS PARA PAPELARIA OU USO DOMÉSTICO; ADESIVOS PLÁSTICOS PARA ARTIGOS DE PAPELARIA OU PARA USO DOMÉSTICO; AGRAFADORES [ARTIGOS DE PAPELARIA]; AGRAFADORES [PAPELARIA]; AGRAFOS [ARTIGOS DE PAPELARIA]; ALFINETES TIPO PINS [ARTIGOS DE PAPELARIA]; ARMÁRIOS OU PEQUENAS CAIXAS PARA PAPELARIA [ARTIGOS DE ESCRITÓRIO]; ARMÁRIOS PARA PAPELARIA [ARTIGOS DE ESCRITÓRIO];

ARQUIVOS [PAPELARIA]; ARTIGOS DE PAPELARIA; ARTIGOS DE PAPELARIA E MATERIAL ESCOLAR; ARTIGOS DE PAPELARIA EM PAPEL; ARTIGOS DE PAPELARIA PARA OFERTA; ARTIGOS DE PAPELARIA IMPRESSOS; ARTIGOS DE PAPELARIA PARA ESCRITA; ARTIGOS DE PAPELARIA PARA ESCRITÓRIO; ARTIGOS DE PAPELARIA PARA FESTAS; ARTIGOS DE PAPELARIA PERFUMADA; AUTOCOLANTES [ARTIGOS DE PAPELARIA]; BANDAS COLANTES PARA PAPELARIA OU PARA USO DOMÉSTICO; BLOCOS DE PAPEL DE MÚLTIPLAS VIAS [PAPELARIA]; BLOCOS [PAPELARIA]; BOLSAS DE ARQUIVO PARA PAPELARIA; BRILHANTES PARA FINS DE PAPELARIA; BRILHANTINAS PARA PAPELARIA; CAIXAS DE ARTIGOS DE PAPELARIA; CANETAS DE BRILHANTES PARA PAPELARIA; CANETAS DE COLA PARA PAPELARIA; CARTÃO DE PASTA DE MADEIRA [PAPELARIA]; CARTÕES DE ANUNCIAÇÃO [ARTIGOS DE PAPELARIA]; CARTÕES DE ANÚNCIO DE ACONTECIMENTOS [PAPELARIA]; CARTÕES DE PARTICIPAÇÃO [ARTIGOS DE PAPELARIA]; CARTÕES DE VISITA [PAPELARIA]; CLIPES PARA PAPEL [PAPELARIA]; COBERTURAS (CAPAS) [ARTIGOS DE PAPELARIA]; COBERTURAS [CAPAS] [PAPELARIA]; COFREZINHOS OU PEQUENAS CAIXAS PARA PAPELARIA [ARTIGOS DE ESCRITÓRIO]; COLA COM BRILHANTES PARA PAPELARIA; COLA DE ALGAS PARA ARTIGOS DE PAPELARIA; COLA DE AMIDO PARA ARTIGOS DE PAPELARIA; COLA DE AMIDO PARA PAPELARIA OU PARA USO DOMÉSTICO; COLA DE GELATINA DE ALGAS VERMELHAS, PARA ARTIGOS DE PAPELARIA OU PARA USO DOMÉSTICO [FUNORI]; COLA PARA ARTESANATO, PARA PAPELARIA OU USO DOMÉSTICO (BANJAKU-NORI); COLAS DE CONTACTO PARA ARTIGOS DE PAPELARIA; COLAS E OUTROS PRODUTOS ADESIVOS PARA PAPELARIA OU PARA USO DOMÉSTICO; COLAS PARA PAPELARIA OU PARA USO DOMÉSTICO; DISTRIBUIDORES AUTOMÁTICOS DE CLIPS PARA USO EM ESCRITÓRIO OU EM PAPELARIA; DISTRIBUIDORES DE FITA ADESIVA [ARTIGOS DE PAPELARIA]; DISTRIBUIDORES DE FITAS ADESIVAS PARA PAPELARIA OU PARA USO DOMÉSTICO; DISTRIBUIDORES DE FITAS ADESIVAS [ARTIGOS DE PAPELARIA]; DOSSIERS [PAPELARIA]; ELÁSTICOS PARA PAPELARIA; ENVELOPES [PAPELARIA]; ENVELOPES PARA PAPELARIA; ESTÊNCEIS [ARTIGOS DE PAPELARIA]; ESTOJOS PARA ARTIGOS DE PAPELARIA; ESTOJOS PARA ESCRITA [PAPELARIA]; ESTOJOS PARA PAPELARIA; ETIQUETAS REFORÇADAS DE PAPELARIA; FICHAS [ARTIGOS DE PAPELARIA]; FICHAS [PAPELARIA]; FITA ISOLANTE (AUTOCOLANTE) PARA PAPELARIA; FITAS ADESIVAS (AUTOCOLANTES) PARA PAPELARIA; FITAS ADESIVAS DE FACE DUPLA PARA PAPELARIA; FITAS ADESIVAS (DISTRIBUIDORES DE -) [ARTIGOS DE PAPELARIA]; FITAS ADESIVAS PARA PAPELARIA OU PARA USO DOMÉSTICO; FITAS ADESIVAS PARA PAPELARIA; FITAS AUTOADESIVAS PARA A PAPELARIA OU PARA USO DOMÉSTICO; FITAS AUTOADESIVAS PARA PAPELARIA OU PARA USO DOMÉSTICO; FITAS AUTOCOLANTES PARA PAPELARIA; FITAS GOMADAS [PAPELARIA]; FOLHAS DE PAPEL [ARTIGOS DE PAPELARIA]; FOLHAS DE PAPEL [PAPELARIA]; GLUTEN [COLA] PARA PAPELARIA OU PARA USO DOMÉSTICO; GLÚTEN [COLA] PARA PAPELARIA OU PARA USO DOMÉSTICO; GOMARÁBICA PARA ARTIGOS DE PAPELARIA OU PARA USO DOMÉSTICO; ICTIOCOLA [COLA DE PEIXE] PARA PAPELARIA OU PARA USO DOMÉSTICO; GOMAS [COLAS] PARA PAPELARIA OU PARA USO DOMÉSTICO; LAÇOS DE PAPEL [ARTIGOS DE PAPELARIA]; LIVROS DE BOLSO [PAPELARIA];

MANIFOLDS [PAPELARIA] [BLOCOS DE PAPEL MÚLTIPLAS VIAS]; MÁQUINAS DE IMPRESSÃO DE ETIQUETAS PARA USO DOMÉSTICO E PARA PAPELARIA; MARCADORES [ARTIGOS DE PAPELARIA]; MATERIAL ESCOLAR [ARTIGOS DE PAPELARIA]; MATÉRIAS SELANTES PARA FINS DE PAPELARIA; MOLDES OU PADRÕES [PAPELARIA]; NÓS DE PAPEL [PAPELARIA]; ORGANIZADORES PARA ARTIGOS DE PAPELARIA; ORNAMENTOS PARA LÁPIS [PAPELARIA]; PAPEL PARA CÓPIAS [ARTIGOS DE PAPELARIA]; PAPEL PARA ESCRITÓRIO [ARTIGOS DE PAPELARIA]; PAPELARIA; PASTA DE AMIDO [ADESIVA] PARA PAPELARIA OU PARA USODOMÉSTICO; PASTAS ARQUIVADORAS [ARTIGOS DE PAPELARIA]; PASTAS PARA ESCRITA [ARTIGOS DE PAPELARIA]; PASTAS PARA DOCUMENTOS (ARTIGOS DE PAPELARIA); PASTAS PARA PAPÉIS [ARTIGOS DE PAPELARIA]; PELÍCULAS AUTOCOLANTES PARA PAPELARIA; PISTOLAS DE AGRAFAR PARA PAPELARIA (ACIONADAS ELETRICAMENTE); PORTA DOCUMENTOS [ARTIGOS DE PAPELARIA]; PISTOLAS DE AGRAFAR PARA PAPELARIA (ACIONADAS MANUALMENTE); PORTA-DOCUMENTOS SENDO ARTIGOS DE PAPELARIA; SOLUÇÃO ADESIVA DE RESINA E ÉTER PARA USO COMO ARTIGOS DE PAPELARIA; TACHAS (PERCEVEJOS, PIONESES) [ARTIGOS DE PAPELARIA]; TAPETES DE FELTRO PARA CALIGRAFIA CHINESA (ARTIGOS DE PAPELARIA); TELAS GOMADAS PARA PAPELARIA; TINTAS DE MARCAÇÃO PARA PAPELARIA; TRANSFERIDORES PARA PAPELARIA E PARA ESCRITÓRIO; TRANSPARÊNCIAS [ARTIGOS DE PAPELARIA]; TRANSPARÊNCIAS [PAPELARIA]; TRANSPARENTES [PAPELARIA]

- 18 BOLSAS PARA GUARDAR MAQUILHAGENS, CHAVES E ARTIGOS DE USO PESSOAL; ESTOJOS PARA GUARDAR CHAVES; GUARDA-CHUVAS E GUARDA-SÓIS; GUARDA-SOL [SOMBRINHAS]; SACOS PARA GUARDA-CHUVA; BAGAGENS, MALAS, CARTEIRAS E OUTRAS BOLSAS DE TRANSPORTE; CAPAS PARA MALAS; CARTEIRAS [MALAS DE MÃO]; CONJUNTO DE MALAS; CORREIAS PARA BAGAGEM E MALAS; MALAS [BAÚS]; MALAS COM RODAS; MALAS DE CABINE; MALAS DE EXECUTIVO (DOCUMENTOS); MALAS DE EXECUTIVOS; MALAS DE MÃO; MALAS DE MÃO PARA SENHORA EM IMITAÇÃO DE COURO; MALAS DE MÃO [PARA SENHORA], BOLSAS E CARTEIRAS; MALAS DE SENHORA À MODA; MALAS DE SENHORA PARA CERIMÓNIA; MALAS DE SENHORA TIPO SACO; MALAS DE VIAGEM COM RODAS; MALAS DE VIAGEM EM COURO; MALAS DE VIAGEM (MARROQUINARIA); MALAS DIPLOMÁTICAS; MALAS E MALETAS DE VIAGEM; MALAS PARA USO EM VIAGEM
- 21 PORCELANAS CHINESAS; ARTIGOS DE PORCELANA; BANDEJAS DE PORCELANA; CAIXAS DE PORCELANA; CANECAS DE PORCELANA; CHÁVENAS EM PORCELANA FINA; LOIÇA DE PORCELANA; PORCELANA; PORCELANA DECORATIVA; PORCELANA FINA DECORATIVA; SERVIÇOS DE MESA EM PORCELANA; TAÇAS EM PORCELANA; PRATOS PARA COZEDURA NO FORNO FEITOS DE PORCELANA
- 35 SERVIÇOS RETALHISTAS RELACIONADOS COM PAPELARIA; PUBLICIDADE EM PARTICULAR SERVIÇOS DE PROMOÇÃO DE PRODUTOS

(591)

(540)



o amigo JR. POMBO

(550)

(531) 3.7.24

(210) 622853

MNA

(220) 2019.04.17

(300)

(730) PT ASSEMBLEIA DA REPÚBLICA

- (511) 16 ADESIVOS (MATÉRIAS COLANTES) PARA PAPELARIA; ADESIVOS (MATÉRIAS COLANTES) PARA PAPELARIA E PARA USO DOMÉSTICO; ADESIVOS [MATÉRIAS COLANTES] PARA PAPELARIA OU PARA USO DOMÉSTICO; ADESIVOS [PAPELARIA]; ADESIVOS PARA PAPELARIA; ADESIVOS PARA PAPELARIA OU USO DOMÉSTICO; ADESIVOS PLÁSTICOS PARA ARTIGOS DE PAPELARIA OU PARA USO DOMÉSTICO; AGRAFADORES [ARTIGOS DE PAPELARIA]; AGRAFADORES [PAPELARIA]; AGRAFOS [ARTIGOS DE PAPELARIA]; ALFINETES TIPO PINS [ARTIGOS DE PAPELARIA]; ARMÁRIOS OU PEQUENAS CAIXAS PARA PAPELARIA [ARTIGOS DE ESCRITÓRIO]; ARMÁRIOS PARA PAPELARIA [ARTIGOS DE ESCRITÓRIO]; ARQUIVOS [PAPELARIA]; ARTIGOS DE PAPELARIA; ARTIGOS DE PAPELARIA E MATERIAL ESCOLAR; ARTIGOS DE PAPELARIA PARA OFERTA; ARTIGOS DE PAPELARIA IMPRESSOS; ARTIGOS DE PAPELARIA EM PAPEL; ARTIGOS DE PAPELARIA PARA ESCRITA; ARTIGOS DE PAPELARIA PARA ESCRITÓRIO; ARTIGOS DE PAPELARIA PARA FESTAS; ARTIGOS DE PAPELARIA PERFUMADA; AUTOCOLANTES [ARTIGOS DE PAPELARIA]; BANDAS COLANTES PARA PAPELARIA OU PARA USO DOMÉSTICO; BLOCOS DE PAPEL DE MÚLTIPLAS VIAS [PAPELARIA]; BLOCOS [PAPELARIA]; BOLSAS DE ARQUIVO PARA PAPELARIA; BRILHANTES PARA FINS DE PAPELARIA; BRILHANTINAS PARA PAPELARIA; CAIXAS DE ARTIGOS DE PAPELARIA; CANETAS DE BRILHANTES PARA PAPELARIA; CANETAS DE COLA PARA PAPELARIA; CARTÃO DE PASTA DE MADEIRA [PAPELARIA]; CARTÕES DE ANUNCIAÇÃO [ARTIGOS DE PAPELARIA]; CARTÕES DE ANÚNCIO DE ACONTECIMENTOS [PAPELARIA]; CARTÕES DE PARTICIPAÇÃO [ARTIGOS DE PAPELARIA]; CARTÕES DE VISITA [PAPELARIA]; CLIPES PARA PAPEL [PAPELARIA]; COBERTURAS (CAPAS) [ARTIGOS DE PAPELARIA]; COBERTURAS [CAPAS] [PAPELARIA]; COFREZINHOS OU PEQUENAS CAIXAS PARA PAPELARIA [ARTIGOS DE ESCRITÓRIO]; COLA DE ALGAS PARA ARTIGOS DE PAPELARIA; COLA COM

BRILHANTES PARA PAPELARIA; COLA DE AMIDO PARA ARTIGOS DE PAPELARIA; COLA DE AMIDO PARA PAPELARIA OU PARA USO DOMÉSTICO; COLA DE GELATINA DE ALGAS VERMELHAS, PARA ARTIGOS DE PAPELARIA OU PARA USO DOMÉSTICO [FUNORI]; COLA DE GELATINA PARA ARTIGOS DE PAPELARIA OU PARA USO DOMÉSTICO; COLA DELÁTEX PARA ARTIGOS DE PAPELARIA OU PARA USO DOMÉSTICO; COLA PARA ARTESANATO, PARA PAPELARIA OU USO DOMÉSTICO (BANJAKU-NORI); COLAS DE CONTACTO PARA ARTIGOS DE PAPELARIA; COLAS PARA PAPELARIA OU PARA USO DOMÉSTICO; COLAS E OUTROS PRODUTOS ADESIVOS PARA PAPELARIA OU PARA USO DOMÉSTICO; DISTRIBUIDORES AUTOMÁTICOS DE CLIPS PARA USO EM ESCRITÓRIO OU EM PAPELARIA; DISTRIBUIDORES DE FITA ADESIVA [ARTIGOS DE PAPELARIA]; DISTRIBUIDORES DE FITAS ADESIVAS PARA PAPELARIA OU PARA USO DOMÉSTICO; DISTRIBUIDORES DE FITAS ADESIVAS [ARTIGOS DE PAPELARIA]; DOSSIERS [PAPELARIA]; ELÁSTICOS PARA PAPELARIA; ENVELOPES [PAPELARIA]; ENVELOPES PARA PAPELARIA; ESTOJOS PARA ARTIGOS DE PAPELARIA; ESTÊNCEIS [ARTIGOS DE PAPELARIA]; ESTOJOS PARA ESCRITA [PAPELARIA]; ESTOJOS PARA PAPELARIA; ETIQUETAS REFORÇADAS DE PAPELARIA; FICHAS [ARTIGOS DE PAPELARIA]; FICHAS [PAPELARIA]; FITA ISOLANTE (AUTOCOLANTE) PARA PAPELARIA; FITAS ADESIVAS (AUTOCOLANTES) PARA PAPELARIA; FITAS ADESIVAS DE FACE DUPLA PARA PAPELARIA; FITAS ADESIVAS (DISTRIBUIDORES DE -) [ARTIGOS DE PAPELARIA]; FITAS ADESIVAS PARA PAPELARIA OU PARA USO DOMÉSTICO; FITAS ADESIVAS PARA PAPELARIA; FITAS AUTOADESIVAS PARA PAPELARIA OU PARA USO DOMÉSTICO; FITAS AUTOADESIVAS PARA A PAPELARIA OU PARA USO DOMÉSTICO; FITAS AUTOCOLANTES PARA PAPELARIA; FOLHAS DE PAPEL [PAPELARIA]; FITAS GOMADAS [PAPELARIA]; FOLHAS DE PAPEL [ARTIGOS DE PAPELARIA]; LAÇOS DE PAPEL [ARTIGOS DE PAPELARIA]; LIVROS DE BOLSO [PAPELARIA]; MANIFOLDS [PAPELARIA] [BLOCOS DE PAPEL MÚLTIPLAS VIAS]; MÁQUINAS DE IMPRESSÃO DE ETIQUETAS PARA USO DOMÉSTICO E PARA PAPELARIA; MARCADORES [ARTIGOS DE PAPELARIA]; MATERIAL ESCOLAR [ARTIGOS DE PAPELARIA]; MATÉRIAS SELANTES PARA FINS DE PAPELARIA; MOLDES OU PADRÕES [PAPELARIA]; NÓS DE PAPEL [PAPELARIA]; ORGANIZADORES PARA ARTIGOS DE PAPELARIA; PAPEL PARA CÓPIAS [ARTIGOS DE PAPELARIA]; PAPEL PARA ESCRITÓRIO [ARTIGOS DE PAPELARIA]; PAPELARIA; PASTAS ARQUIVADORAS [ARTIGOS DE PAPELARIA]; PASTAS PARA DOCUMENTOS (ARTIGOS DE PAPELARIA); PASTAS PARA ESCRITA [ARTIGOS DE PAPELARIA]; PASTAS PARA PAPÉIS [ARTIGOS DE PAPELARIA]; PELÍCULAS AUTOCOLANTES PARA PAPELARIA; PISTOLAS DE AGRAFAR PARA PAPELARIA (ACIONADAS ELETRICAMENTE); PISTOLAS DE AGRAFAR PARA PAPELARIA (ACIONADAS MANUALMENTE); PORTA DOCUMENTOS [ARTIGOS DE PAPELARIA]; PORTA-DOCUMENTOS SENDO ARTIGOS DE PAPELARIA; SOLUÇÃO ADESIVA DE RESINA E ÉTER PARA USO COMO ARTIGOS DE PAPELARIA; TACHAS (PERCEVEJOS, PIONESES) [ARTIGOS DE PAPELARIA]; TAPETES DE FELTRO PARA CALIGRAFIA CHINESA (ARTIGOS DE PAPELARIA); TELAS GOMADAS PARA PAPELARIA; TRANSFERIDORES PARA PAPELARIA E PARA ESCRITÓRIO; TINTAS DE MARCAÇÃO PARA PAPELARIA; TRANSPARÊNCIAS [ARTIGOS DE PAPELARIA]; TRANSPARÊNCIAS [PAPELARIA]; TRANSPARENTES [PAPELARIA]

- 18 GUARDA-CHUVAS E GUARDA-SÓIS; SACOS PARA GUARDA-CHUVA; GUARDA-SOL [SOMBRINHAS]; ESTOJOS PARA GUARDAR CHAVES; BOLSAS PARA GUARDAR MAQUILHAGENS, CHAVES E ARTIGOS DE USO PESSOAL; BAGAGENS, MALAS, CARTEIRAS E OUTRAS BOLSAS DE TRANSPORTE; CAPAS PARA MALAS; CARTEIRAS [MALAS DE MÃO]; CONJUNTO DE MALAS; MALAS COM RODAS; MALAS DE EXECUTIVO (DOCUMENTOS); MALAS DE EXECUTIVOS; MALAS DE MÃO; MALAS DE MÃO PARA SENHORA EM IMITAÇÃO DE COURO; MALAS DE MÃO [PARA SENHORA], BOLSAS E CARTEIRAS; MALAS DIPLOMÁTICAS; MALAS E MALETAS DE VIAGEM; MALAS PARA DOCUMENTOS; MALAS PARA TRANSPORTE DE DOCUMENTOS
- 21 ARTIGOS DE PORCELANA; ARTIGOS DE PORCELANA PARA USO DECORATIVO; BUSTOS EM PORCELANA, CERÂMICA, TERRACOTA OU VIDRO; CAIXAS DE PORCELANA; CANECAS DE PORCELANA; CHÁVENAS EM PORCELANA FINA; ESCULTURAS DECORATIVAS EM PORCELANA; ESTÁTUAS DE PORCELANA, CERÂMICA, TERRACOTA OU VIDRO; ESTATUETAS EM PORCELANA, CERÂMICA, BARRO, TERRACOTA OU VIDRO; FIGURINHAS EM PORCELANA; LOIÇA DE PORCELANA; PORCELANAS CHINESAS; SERVIÇOS DE MESA EM PORCELANA; TAÇAS EM PORCELANA
- 35 SERVIÇOS DE COMÉRCIO A RETALHO RELACIONADOS COM ARTIGOS DE PAPELARIA; PUBLICIDADE EM PARTICULAR SERVIÇOS DE PROMOÇÃO DE PRODUTOS

(591)

(540)

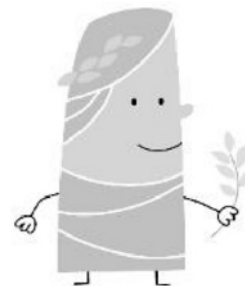

a estátua JRa. LEI

(550)

(531) 2.3.23

(210) 622877

(220) 2019.04.23

(300)

(730) PT GERARD EUGENE HOSS

(511) 43 SERVIÇOS DE RESTAURANTES

(591)

(540)

BIFANA DO GÉRARD

(550)

MNA

(210) **622878** MNA
 (220) 2019.04.23
 (300)
 (730) **PT ANTONIO PEDRO ARCHER PINTO DE MESQUITA**
 (511) 36 CONSULTADORIA RELATIVA À COMPRA DE BENS IMOBILIÁRIOS
 (591)
 (540)
IMO CONSULTING
 (550)

(210) **622884** MNA
 (220) 2019.04.23
 (300)
 (730) **PT FÁTIMA MARIA MONTEIRO ESCADA**
 (511) 35 PROMOÇÃO DE VENDAS [PARA TERCEIROS]
 (591)
 (540)
MARIA PORTUGUEZZA - MERCEARIA FINA
 (550)

(210) **622885** MNA
 (220) 2019.04.23
 (300)
 (730) **PT VITOR ALEXANDRE PIRES NUNES**
 (511) 44 ADAPTAÇÃO DE AUXILIARES DE AUDIÇÃO
 (591)
 (540)
MUNDO DOS SONS
 (550)

(210) **622887** MNA
 (220) 2019.04.23
 (300)
 (730) **PT F CASQUEIRO LDA**
 (511) 29 AZEITE VIRGEM EXTRA; AZEITE PARA A ALIMENTAÇÃO; AZEITE EXTRA VIRGEM PARA ALIMENTAÇÃO; AZEITE EXTRA VIRGEM; AZEITE COMESTÍVEL; AZEITE
 (591)
 (540)
CASQUEIRO
 (550)

(210) **622891** MNA
 (220) 2019.04.23
 (300)
 (730) **PT ON-LIFT, LDA**
 (511) 07 ELEVADORES; ELEVADORES DE AUTOMÓVEIS; ELEVADORES DE ESCADA; ELEVADORES DE PASSAGEIROS; ELEVADORES DE PLATAFORMA; ELEVADORES DE VEÍCULOS; ELEVADORES DESTINADOS A ESCADAS; ELEVADORES ELÉTRICOS PARA MOVIMENTAR, ESTACIONAR E ARMAZENAR VEÍCULOS TERRESTRES; ELEVADORES MECÂNICOS E HIDRÁULICOS; ELEVADORES PARA AUTOMÓVEIS; ELEVADORES PARA LOCAIS DE CONSTRUÇÃO; ELEVADORES PARA MATERIAIS; ELEVADORES PARA O MANUSEAMENTO DE MATERIAIS; ELEVADORES PARA USAR COM VEÍCULOS; ELEVADORES PARA USAR NA ELEVAÇÃO DE VEÍCULOS; EQUIPAMENTO DE LEVANTAMENTO E IÇAMENTO, ELEVADORES E ESCADAS ROLANTES; MONTA-CARGAS (ELEVADORES); PLATAFORMAS ELEVATÓRIAS OU ELEVADORES DE TRABALHO [INCLUINDO AS MÓVEIS]
 10 ELEVADORES PARA INVÁLIDOS; ELEVADORES PARA AJUDAR PESSOAS INVÁLIDAS A ENTRAR NO BANHO (BANHEIRA); ELEVADORES PARA AJUDAR PESSOAS INVÁLIDAS A SAIR DO BANHO (BANHEIRA)
 12 ASCENSORES OU ELEVADORES DE CADEIRAS
 37 INSTALAÇÃO DE ELEVADORES; INSTALAÇÃO E REPARAÇÃO DE ELEVADORES [ASCENSORES]; INSTALAÇÃO, MANUTENÇÃO E REPARAÇÃO DE ELEVADORES E ASCENSORES; MANUTENÇÃO DE ELEVADORES; MANUTENÇÃO E REPARAÇÕES DE ELEVADORES E ASCENSORES; REPARAÇÃO DE ELEVADORES; REPARAÇÃO DE PAINÉIS ELEVADORES DE CARROÇARIA; REPARAÇÕES OU MANUTENÇÃO DE ELEVADORES (ASCENSORES); SERVIÇOS DE CONSULTORIA RELACIONADOS COM A INSTALAÇÃO DE ELEVADORES DE PASSAGEIROS; SERVIÇOS DE INSTALAÇÃO DE ELEVADORES E ASCENSORES

(591)
 (540)

ONLIFT

(550)

(210) **622892** MNA
 (220) 2019.04.23
 (300)
 (730) **PT MOHIT LDA**
 (511) 35 SERVIÇOS DE LOJAS DE VENDA A RETALHO ONLINE RELACIONADOS COM VESTUÁRIO
 (591)
 (540)
PERTENCE
 (550)

(210) **622893** MNA
 (220) 2019.04.23
 (300)
 (730) PT **SOCIEDADE AGRÍCOLA CASAL DO TOJO, S.A.**
 (511) 33 BEBIDAS ALCOOLICAS (EXCLUINDO CERVEJA), BEBIDAS ESPIRITUOSAS E LICORES, VINHO
 43 ALOJAMENTO TEMPORÁRIO, SERVIÇOS DE FORNECIMENTO DE ALIMENTOS E BEBIDAS
 (591)
 (540)
QUINTA DE CATRALVOS
 (550)

(210) **622894** MNA
 (220) 2019.04.23
 (300)
 (730) PT **DANIEL ALEXANDRE VISEU ALVES**
 (511) 35 SERVIÇOS DE VENDA A RETALHO RELACIONADOS COM ALIMENTOS
 (591)
 (540)
FRUTAS & COMPANHIA
 (550)

(210) **622916** MNA
 (220) 2019.04.23
 (300)
 (730) PT **LÍGIA MARIA RAMOS COELHO DOS SANTOS**
 (511) 33 VINHO
 (591)
 (540)
VINHAS DA COMADRE
 (550)

(210) **622917** MNA
 (220) 2019.04.23
 (300)
 (730) PT **LÍGIA MARIA RAMOS COELHO DOS SANTOS**
 (511) 33 VINHO
 (591)
 (540)
VINHAS DO COMPADRE
 (550)

(210) **622935** MNA
 (220) 2019.04.24
 (300)
 (730) PT **JOANA CRISTINA DIAS SANTOS MARQUES RAMIREZ**
 (511) 03 PREPARAÇÕES DE HIGIENE QUE SEJAM PRODUTOS DE TOILETTE; PERFUMES; COSMÉTICOS
 04 CONJUNTOS DE VELAS; VELAS
 11 CANDEEIROS ELÉTRICOS PARA ILUMINAÇÃO INTERIOR; CANDEEIROS ELÉTRICOS PARA ILUMINAÇÃO DE EXTERIORES
 14 BIJUTARIA
 16 SACOS E ARTIGOS PARA O ACONDICIONAMENTO, EMBRULHO E ARMAZENAMENTO DE PAPEL, CARTÃO OU MATÉRIAS PLÁSTICAS
 18 BAGAGENS, MALAS, CARTEIRAS E OUTRAS BOLSAS DE TRANSPORTE
 20 MOBILÁRIO
 21 CERÂMICAS PARA USO DOMÉSTICO
 24 TÊXTEIS PARA O LAR
 25 VESTUÁRIO; CALÇADO; ARTIGOS DE CHAPELARIA; CINTOS
 28 BRINQUEDOS; ARTIGOS DE DESPORTO
 (591)
 (540)
RAMIREZ & RAUL
 (550)

(210) **622938** MNA
 (220) 2019.04.24
 (300)
 (730) PT **JOANA CRISTINA DIAS SANTOS MAQUES RAMIREZ**
 (511) 35 PROMOÇÃO DE VENDAS [PARA TERCEIROS]
 (591)
 (540)
RAMIREZ & RAUL PREMIUM
 (550)

(210) **622948** MNA
 (220) 2019.04.24
 (300)
 (730) PT **PEDRO BUSTORFF FERREIRA**
 (511) 33 BEBIDAS À BASE DE VINHO; VINHO BRANCO; BEBIDAS QUE CONTÊM VINHO [SPRITZERS]; VINHO TINTO; VINHO DE UVAS; VINHO ESPUMANTE DE FRUTOS; VINHO ESPUMANTE DE UVAS; VINHOS ALCOÓLICOS; VINHOS COM BAIXO TEOR DE ÁLCOOL; VINHOS COM INDICAÇÃO GEOGRÁFICA PROTEGIDA; VINHOS DE DENOMINAÇÕES DE ORIGEM PROTEGIDAS; VINHOS DE MESA; VINHOS ESPUMANTES; VINHOS ESPUMANTES NATURAIS; VINHOS FORTIFICADOS; VINHOS GENEROSOS; VINHOS PARA COZINHAR; VINHOS QUENTES (VINHOS AQUECIDOS E ADOÇADOS COM ESPECIARIAS); VINHOS ROSÉ; VINHOS SEM GÁS
 (591)
 (540)

PARDALA

(550)

(210) **622950** MNA

(220) 2019.04.24

(300)

(730) **PT PEDRO BUSTORFF FERREIRA**

(511) 33 BEBIDAS À BASE DE VINHO; VINHO BRANCO; BEBIDAS QUE CONTÊM VINHO [SPRITZERS]; VINHO DE UVAS; VINHO ESPUMANTE DE FRUTOS; VINHO ESPUMANTE DE UVAS; VINHO TINTO; VINHOS ALCOÓLICOS; VINHOS COM BAIXO TEOR DE ÁLCOOL; VINHOS COM INDICAÇÃO GEOGRÁFICA PROTEGIDA; VINHOS DE DENOMINAÇÕES DE ORIGEM PROTEGIDAS; VINHOS DE MESA; VINHOS DE FRUTA; VINHOS ESPUMANTES; VINHOS ESPUMANTES NATURAIS; VINHOS FORTIFICADOS; VINHOS GENEROSOS; VINHOS QUENTES (VINHOS AQUECIDOS E ADOÇADOS COM ESPECIARIAS); VINHOS ROSÉ; VINHOS SEM GÁS

(591)

(540)

ESTRELA DO PEREDO

(550)

(210) **622954** MNA

(220) 2019.04.24

(300)

(730) **PT JULIANO MORAIS CALABRESI**

(511) 43 SERVIÇOS DE RESTAURANTE COM VENDA DE COMIDA PARA FORA; SERVIÇOS DE RESTAURANTES

(591)

(540)

CONVENTU'S RESTAURANTE

(550)

(210) **622955** MNA

(220) 2019.04.24

(300)

(730) **PT TERESA MARIA PEREIRA NICOLAU**

(511) 29 AMENDOINS (MANTEIGA DE -); ASPIC (GELATINA); COALHADA DE LIMÃO; COBERTURAS DE FRUTOS DE CASCA RIJA; COMPOTA DE FRAMBOESA; COMPOTA DE FRUTA; COMPOTA DE GENGIBRE [GELEIA DE GENGIBRE]; COMPOTA DE MAÇÃ; COMPOTA DE MORANGO; COMPOTA DE UVA DO MONTE [COMPOTA DE ARANDO]; COMPOTAS; COMPOTAS [GELEIAS]; CONCENTRADO DE TOMATE; CONCENTRADO DE TOMATE [PURÉ]; CREMES DE BARRAR À BASE DE ALHO; CREMES DE BARRAR À BASE DE LEGUMES, HORTALIÇAS OU VERDURAS; DOCE DE AMEIXA; DOCE DE AMORA; DOCE DE ARANDO; DOCE DE MARMELO; DOCE DE MIRTILLO; DOCE DE RUIBARBO; DOCES DE FRUTA PARA BARRAR; DOCES [GELEIAS]; FRUTA COZIDA; FRUTA MOÍDA [EM CONSERVA];

GELATINA ALIMENTAR; GELEIA DE AMÊNDOA; GELEIAS; GELEIAS À BASE DE CARNE; GELEIAS COMESTÍVEIS; GELEIAS DE LEGUMES, HORTALIÇAS OU VERDURAS; GOIABADA; GUACAMOLE; GUACAMOLE [PURÉ DE ABACATE]; HOMUS [PASTA DE GRÃO DE BICO]; HOMUS TAHINE; HÚMUS [PASTA DE GRÃO DE BICO]; ICTIOCOLA PARA A ALIMENTAÇÃO; JUJUBAS EM CONSERVA; MANTEIGA DE AMÊNDOA; MANTEIGA DE AMENDOIM; MANTEIGA DE CASTANHAS DE CAJU; MANTEIGA DE FRUTOS SECOS; MANTEIGAS DE FRUTOS DE CASCA RIJA EM PÓ; MARMELO; MARMELO DE LARANJA E GENGIBRE; MORANGOS EM CONSERVA; PASTA À BASE DE SEMENTES DE LÓTUS; PASTA DE AZEITONA; PASTA DE FRUTA; PASTA DE FRUTA Prensada; PASTA DE LIMÃO PARA BARRAR; PASTAS DE LEGUMES, HORTALIÇAS OU VERDURAS; PASTAS FEITAS COM FRUTOS DE CASCA RIJA; PASTAS PARA BARRAR À BASE DE VEGETAIS; PASTAS PARA BARRAR À BASE DE FRUTA; PASTAS PARA BARRAR COMPOSTAS MAIORITARIAMENTE POR OVOS; PASTAS PARA BARRAR CONSTITUÍDAS PRINCIPALMENTE POR FRUTAS; PASTAS PARA BARRAR DE AVELÁ; PATÉ DE BERINGELA; PATÉ DE COURGETTE; PATÊS DE LEGUMES; PRODUTOS DE BARRAR À BASE DE TRUFAS (CREMES DE TRUFAS); PRODUTOS PARA BARRAR À BASE DE OLEAGINOSAS; PURÉ DE TOMATE; SALADA DE REPOLHO; TAHINI [PASTA DE SEMENTE DE SÉSAMO]; TAPENADE [PRATO TÍPICO PROVENÇAL À BASE DE PASTA DE AZEITONA]

30 AÇÚCAR [CANDI] PARA A ALIMENTAÇÃO; AÇÚCAR CANDY; ALETRIA DE CHOCOLATE; ALIMENTOS QUE CONTÊM CACAU [COMO ELEMENTO PRINCIPAL]; ALGODÃO-DOCE; ALIMENTOS À BASE DE CACAU; AROMA DE ALÇAÇUZ PARA CONFEITARIA; ALIMENTOS QUE CONTÊM CHOCOLATE [COMO ELEMENTO PRINCIPAL]; AMÊNDOAS COBERTAS DE CHOCOLATE; APERITIVOS À BASE DE CONFEITARIAS; AROMAS DE CHOCOLATE; ARROZ DOCE; ARROZ DOCE CONTENDO SULTANAS E NOZ-MOSCADA; ARROZ EM FORMA DE CREME; ARTIGOS DE CONFEITARIA COBERTOS DE CHOCOLATE; BARRAS DE CEREAIS E BARRAS ENERGÉTICAS; BARRAS DE CHOCOLATE COM GRÃOS DE CAFÉ TORRADOS; BARRAS DE NOGADO COBERTAS DE CHOCOLATE; BARRAS DE PASTA DE FEIJÃO DOCE GELATINOSA [YOKAN]; BISCOITOS AROMATIZADOS; BISCOITOS COM SABOR A QUEIJO; BISCOITOS SALGADOS; BISCOITOS SALGADOS [BOLACHAS]; BOLACHAS CONFECIONADAS À BASE DE MANTEIGA DE AMENDOIM; BOLACHAS DE ÁGUA E SAL; BOLACHAS DE ÁGUA E SAL; BOLACHAS DE ÁGUA E SAL [COMESTÍVEIS]; BOLACHAS DE ÁGUA E SAL [CRACKERS]; BOLACHAS DE CONFEITARIA PARA COZER; BOLACHAS DE FARINHA DE TRIGO INTEGRAL [GRAHAM]; BOLACHAS SALGADAS; BOLACHAS SALGADAS COM SABOR A FRUTA; BOLACHAS WAFER SALGADAS; BOLINHOS DOCES COM UMA SUAVE COBERTURA À BASE DE FEIJÃO AÇUCARADO [NERIKIRI]; BOLINHOS DOCES DE ARROZ TRITURADO (MOCHI-GASHI); BOLINHOS JAPONESES FEITOS À BASE DE ARROZ GLUTINOSO (GYUHI); BOLO ESPONJOSO JAPONÊS ("KASUTERA"); BOLOS DE MILHO OU ARROZ TUFADO COBERTOS DE AÇÚCAR [OKOSHI]; BOLOS SECOS DE FARINHA DE ARROZ COM AÇÚCAR [RAKUGAN]; BOMBONS DE CHOCOLATE COM RECHEIO TIPO CREME; CANAPÉS; CEREAIS DE AVEIA CONTENDO FRUTOS SECOS; CHOCOLATE COM RÁBANO JAPONÊS; CHOCOLATE; CHOCOLATE AERADO; CHOCOLATE COM ÁLCOOL; CHOCOLATE NÃO MEDICINAL; CHOCOLATE PARA COBERTURAS; CHOCOLATE

PARA CONFEITARIA E PÃO; CHOCOLATES; CHOCOLATES DE LICOR; COBERTURA DE CHOCOLATE; COBERTURAS DE MARSHMALLOW; COELHOS DE CHOCOLATE; CONFEÇÕES DE MOUSSE; CONFEITARIA; CONFEITARIA À BASE DE AMÊNDOA; CONFEITARIA À BASE DE AMENDOIM; CONFEITARIA À BASE DE FRUTOS SECOS; CONFEITARIA À BASE DE GINSENG; CONFEITARIA À BASE DE LARANJA; CONFEITARIA À BASE DE LATICÍNIOS; CONFEITARIA COM AÇÚCAR AROMATIZADO; CONFEITARIA COM BAIXO TEOR DE HIDRATOS DE CARBONO; CONFEITARIA COM COBERTURA DE CHOCOLATE; CONFEITARIA COM RECHEIO DE VINHO; CONFEITARIA COM RECHEIO LÍQUIDO DE FRUTOS; CONFEITARIA COM RECHEIO LÍQUIDO DE BEBIDAS ESPIRITUOSAS; CONFEITARIA COM SABOR A CHOCOLATE; CONFEITARIA COM SABOR A MENTA, NÃO MEDICINAL; CONFEITARIA CONGELADA; CONFEITARIA CONGELADA COM PAU; CONFEITARIA CONGELADA QUE CONTEM GELADO; CONFEITARIA DE AÇÚCAR COZIDO; CONFEITARIA DE CHOCOLATE CONTENDO PRALINAS; CONFEITARIA DE CHOCOLATE COM AROMA DE PRALINÉ; CONFEITARIA DE FARINHA NÃO MEDICINAL CONTENDO SUCEDÂNEOS DE CHOCOLATE; CONFEITARIA DE FARINHA NÃO MEDICINAL COM REVESTIMENTO DE SUCEDÂNEOS DE CHOCOLATE; CONFEITARIA DE FARINHA NÃO MEDICINAL CONTENDO CHOCOLATE; CONFEITARIA DE FARINHA NÃO MEDICINAL; CONFEITARIA DE MENTA NÃO MEDICINAL; CONFEITARIA EM FORMA LÍQUIDA; CONFEITARIA LÁCTEA CONGELADA; CONFEITARIA NÃO MEDICINAL COM AROMA DE LEITE; CONFEITARIA NÃO MEDICINAL EM GELEIA; CONFEITARIA NÃO MEDICINAL CONTENDO CHOCOLATE; CONFEITARIA NÃO-MEDICINAL PARA USO COMO PARTE DE UMA DIETA CONTROLADA EM CALORIAS; CONFEITARIA NÃO MEDICINAL À BASE DE AÇÚCAR; CONFEITARIA NÃO MEDICINAL; CONFEITARIA NÃO MEDICINAL CONTENDO LEITE; CONFEITARIA NÃO MEDICINAL COM RECHEIO DE CARAMELO; CONFEITARIA NÃO MEDICINAL SOB A FORMA DE OVOS; CONFEITARIA PARA A DECORAÇÃO DE ÁRVORES DE NATAL; CONFEITARIA QUE CONTEM COMPOTA; CONFEITARIA QUE CONTEM GELEIA; CREME INGLÊS; CREMES À BASE DE CACAU SOB A FORMA DE PASTAS PARA BARRAR; CREMES (CUSTARDS); CREMES DE CHOCOLATE PARA BARRAR O PÃO; CREMES DE CHOCOLATE PARA BARRAR; CREMES DE CHOCOLATE PARA BARRAR QUE CONTÊM FRUTOS DE CASCA RIJA; CREMES DE LEITE E OVOS [SOBREMESAS DE FORNO]; CREMES DE OVOS; CROISSANTS; CRUMBLES; CUSTARD (CREME INGLÊS DE LEITE E OVOS); DECORAÇÕES COMESTÍVEIS PARA ÁRVORES DE NATAL; DECORAÇÕES DE CHOCOLATE PARA ÁRVORES DE NATAL; DECORAÇÕES DE CHOCOLATE PARA BOLOS; DECORAÇÕES DE CHOCOLATE PARA ARTIGOS DECONFEITARIA; DELÍCIA TURCA; DELÍCIA TURCA REVESTIDA DE CHOCOLATE; DOÇARIA COZIDA; DOCE GELADO; DOCES [CONFEITARIA] PARA DECORAÇÃO DE ÁRVORES DE NATAL; DOCES E BISCOITOS TRADICIONAIS COREANOS [HANKWA]; DOCES GELADOS; DOCES (GULOSEIMAS), BARRAS DE CHOCOLATE E PASTILHAS ELÁSTICAS; DRAGEIAS DOCES NÃO MEDICINAIS; FARINHA DE BATATA PARA CONFEITARIA; FARÓFIAS; FONDUE DE CHOCOLATE; FRUTOS COM COBERTURA DE CHOCOLATE; FRUTOS OLEAGINOSOS COM COBERTURA DE CHOCOLATE; FRUTOS SECOS COBERTOS [CONFEITARIA]; FRUTOS SECOS COBERTOS DE CHOCOLATE; GELADOS DE CONFEITARIA; GELEIAS DE FRUTAS

(CONFEITARIA); GELEIAS DE FRUTOS [CONFEITARIA]; IMITAÇÃO DE CHOCOLATE; HALVAS; GRÃOS DE CAFÉ REVESTIDOS COM AÇÚCAR; GOFRES DE CHOCOLATE; INGREDIENTES À BASE DE CACAU PARA PRODUTOS DE CONFEITARIA; MAÇAPÃO; MAÇAPÃO DE CHOCOLATE; MASSA PARA BISCOITOS; MISTURAS PARA FAZER KHEER (PUDIM DE ARROZ); MISTURAS DE CHOCOLATE QUENTE; MOLHO DE CHOCOLATE; MOLHOS DE CHOCOLATE; MOUSSE [DOÇARIA]; MOUSSES DE CHOCOLATE; MOUSSES DE SOBREMESA [CONFEITARIA]; NERIKIRI [IGUARIA TRADICIONAL JAPONESA COMPOSTA POR UMA CASCA MOLE FEITA COM FEIJÃO AÇUCARADO, CONTENDO GELEIA DE FEIJÃO DOCE]; NOGADOS [NOUGAT]; NOZES DE MACADAMIA COBERTAS DE CHOCOLATE; ORNAMENTOS COMESTÍVEIS PARA ÁRVORES DE NATAL; PÆZINHOS COM DOCE; PALITOS DE MASSA FRITOS (YOUTIAO); PANDORO (BOLO TÍPICO ITALIANO); PANETONE [ALIMENTO NATALÍCIO ITALIANO]; PANQUECAS; PANQUECAS [CREPES]; PÃO; PAPADS [ACEPIPE DA COZINHA GOESA E INDIANA]; PAPADUM; PAPADUMS [ACEPIPE DA COZINHA GOESA E INDIANA]; PAPARIS [ACEPIPE DA COZINHA GOESA]; PAPEL COMESTÍVEL; PAPEL DE ARROZ COMESTÍVEL; PAPEL DE ARROZ, COMESTÍVEL; PASTA DE FRUTA [CONFEITARIA]; PASTELARIA, BOLOS, TARTES E BISCOITOS (BOLACHAS); PASTELARIA VARIADA; PASTILHAS DE MEL À BASE DE PLANTAS [CONFEITARIA]; PAVLOVAS COM SABOR A AVELÃ; PEPITAS DE AÇÚCAR MASCADO E MANTEIGA; PAVLOVAS FEITAS COM AVELÃ; PREPARAÇÕES PARA A ELABORAÇÃO DE PRODUTOS DE CONFEITARIA; PRODUTOS À BASE DE CHOCOLATE; PRODUTOS DE CONFEITARIA; PRODUTOS DECONFEITARIA NÃO MEDICINAL DE CHOCOLATE; PRODUTOS DE CONFEITARIA NÃO MEDICINAL, À BASE DE FARINHA, COM COBERTURA DE CHOCOLATE; PRODUTOS DE CONFEITARIA NÃO MEDICINAIS; PRODUTOS DE PADARIA; PRODUTOS GELADOS DE CONFEITARIA; PRODUTOS PARA BARRAR À BASE DE CHOCOLATE; PRODUTOS PARA BARRAR, DE CHOCOLATE, CONTENDO OLEAGINOSAS; PUDIM DE ARROZ OITO TESOUROS; PUDIM DE PÃO; PUDIM DE SÊMOLA; PUDIM FLAN; PUDINS; PUDINS DE YORKSHIRE; PUDINS PARA SOBREMESA; PUDINS PARA UTILIZAR COMO SOBREMESAS; PUDINS PRONTOS A COMER; ROLOS DE CANELA; SANDUÍCHES BARRADAS COM CREME DE CHOCOLATE E FRUTOS SECOS; SCONES DE FRUTA; SOBREMESA EM PUDIM À BASE DE ARROZ; SOBREMESAS À BASE DE MUESLI; SOBREMESAS DE PUDIM INSTANTÂNEO; SOBREMESAS DE CHOCOLATE; SOBREMESAS DE SOUFFLÉS; SOBREMESAS PREPARADAS À BASE DE CHOCOLATE; SOBREMESAS PREPARADAS [CONFEITARIA]; SONHOS DE MAÇÃ; SOPAPILLAS [PASTÉIS FRITOS]; SOPAPILLAS [DOCE FRITO SUL-AMERICANO]; SUCEDÂNEO DE LEITE-CREME; SUCEDÂNEOS DE CHOCOLATE; SUCEDÂNEOS DE MAÇAPÃO; TABLETES (PRODUTOS DE CONFEITARIA); SUSPIROS [DOCES ORIGINÁRIOS DA SUÍÇA]; TAIYAKI (BOLOS JAPONÊS EM FORMA DE PEIXE COM VÁRIOS RECHEIOS); TARTES DE GELADO DE IOGURTE; TIRAMISU; TORRÃO DE AMENDOIM; TRANÇAS DE MASSA FRITA; TRUFAS COM RUM (CONFEITARIA); TRUFAS [CONFEITARIA]; TRUFAS DE CHOCOLATE; VLA [CREME]; WAFERS PRALINADOS; WAFFLES COM COBERTURA DE CHOCOLATE; WAFFLES [GAUFRES]; AGENTES DE LIGAÇÃO PARA GELADOS; AGLOMERANTES PARA GELADOS; AGLUTINANTES PARA GELADOS COMESTÍVEIS; BARRAS DE GELADO; BARRAS GELADAS DE FRUTA; BEBIDAS COM GELADO; BEBIDAS

- GELADAS À BASE DE CAFÉ; BEBIDAS GELADAS À BASE DE CHOCOLATE; BEBIDAS GELADAS À BASE DE CACAU; BOLOS DE GELADO; BOLOS DE GELADO DE IOGURTE; BOLOS SEMIFRIOS; CHUPA-CHUPAS CONGELADOS; CONFEITARIA À BASE DE GELADO; CONFEITARIA DE GELADO; CONFEITARIA GELADA EM FORMA DE CHUPA-CHUPAS; CONFEITARIA GELADA [NÃO MEDICINAL]; CREMES GELADOS; CUBOS DE GELO; DOCES DE IOGURTE GELADO; ESCULTURAS EM GELO COMESTÍVEIS; GELADO À BASE DE IOGURTE [PREDOMINANDO O GELADO]; GELADOCOM FRUTA; GELADO DE FRUTA; GELADO NÃO LÁCTEO; GELADOS; GELADOS À BASE DE SOJA; GELADOS ALIMENTARES; GELADOS COM PAU; GELADOS COM PAU CONTENDO LEITE; GELADOS COM PAU (PICOLÉS); GELADOS COM SABOR A CHOCOLATE; GELADOS COM SABORES; GELADOS COMESTÍVEIS; GELADOS COMESTÍVEIS DE FRUTA; GELADOS CONGELADOS; GELADOS DE ÁGUA; GELADOS DE CHUPAR COM SABOR A LEITE; GELADOS DE FRUTA; GELADOS DE TEXTURA CREMOSA; GELADOS DE TRUFA; GELADOS E GELO; GELADOS LÁCTEOS; GELADOS QUE CONTÊM CHOCOLATE; GELADOS SOB A FORMA DE BARRAS; GELADOS [SORVETE]; GELADOS [SORVETES]; GELO; GELO [ÁGUA CONGELADA]; GELO EM FORMA DE BLOCO; GELO, NATURAL OU ARTIFICIAL; GELO PARA ARREFECER; GELO PARA REFRESCAR; GELO PICADO COM FEIJÃO VERMELHO DOCE; GRANIZADOS; IOGURTE GELADO [GELADOS ALIMENTARES]; IOGURTE GELADO (GELADOS DE CONFEITARIA); LEITE GELADO EM BARRAS; LEITE GELADO [GELADOS]; LEITES-CREME CONGELADOS; MATÉRIAS LIGANTES PARA GELADOS; MATÉRIAS ORGÂNICAS PARA MISTURAR GELADOS; MISTURAS DE GLACÉ; MISTURAS PARA COBERTURAS DE AÇÚCAR; MISTURAS PARA CONFEÇÕES DE GELADOS; MISTURAS PARA ELABORAR GELADOS; MISTURAS PARA FAZER PRODUTOS GELADOS; MISTURAS PARA FAZER PRODUTOS DE CONFEITARIA CONGELADA; MISTURAS PARA FAZER SORVETES; MISTURAS PARA GELADOS; MISTURAS PARA SORVETES; MISTURAS PARA SORVETES [GELADOS]; PARFAITS (SOBREMESAS DE GELADO); PÓ PARA GELADOS; PÓ PARA GELADOS ALIMENTARES; PÓ PARA PREPARAR GELADOS; PÓ PARA REVESTIMENTOS COMESTÍVEIS PARA USO EM MÁQUINAS DE COBERTURAS; PÓS PARA FAZER GELADOS; PÓS PARA GELADOS; PREPARAÇÕES AGLUTINANTES PARA GELADOS COMESTÍVEIS; PREPARADOS INSTANTÂNEOS PARA FAZER GELADOS; RASPAS DE GELO COM FEIJÕES VERMELHOS AÇUCARADOS; SANDUÍCHES DE GELADO; SOBREMESAS DE GELADOS; SORVETES COM SABOR A FRUTA EM FORMA DE CHUPA-CHUPAS; SORVETES DE CONFEITARIA; SORVETES DE FRUTAS; SORVETES [GELADOS]; SORVETES [GELADOS À BASE DE ÁGUA]; SORVETES [GELADOS DE ÁGUA]; SUBSTÂNCIAS PARA LIGAR GELADOS; SUBSTITUTOS DE GELADO; SUCEDÂNEO DE GELADO À BASE DE SOJA; SUCEDÂNEOS DE GELADO
- 33 EXTRATOS DE FRUTA COM ÁLCOOL; EXTRATOS ALCOÓLICOS; ESSÊNCIAS ALCOÓLICAS; EXTRACTOS DE FRUTOS COM ÁLCOOL; AGUARDENTE DE PÉRA; ÁLCOOL DE ARROZ; AMARGOS [LICORES]; BAIJIU [BEBIDA ALCOÓLICA DESTILADA CHINESA]; BEBIDAS ALCOÓLICAS PRÉ-MISTURADAS; BEBIDAS COM BAIXO TEOR ALCOÓLICO; BEBIDAS ESPIRITUOSAS E LICORES; BEBIDAS APERITIVAS; BEBIDAS GASEIFICADAS COM ÁLCOOL, EXCLUINDO CERVEJA; COCKTAILS; GELATINAS ALCOÓLICAS; HIDROMEL; LICORES ALCOÓLICOS DE SABOR AMARGO; NIRA [BEBIDA ALCOÓLICA À BASE DE CANA DE AÇÚCAR]; VINHO; VINHOS; ABSINTO; AGUARDENTE; AGUARDENTE [BEBIDAS ESPIRITUOSAS À BASE DE CANA-DE-AÇÚCAR]; AGUARDENTE COREANA [SOJU]; AGUARDENTES; AGUARDENTES CHINESAS À BASE DE SORGO; ÁLCOOL DE ARROZ [AWAMORI]; ANIS; ANISETE; ARACA; ARAK; BEBIDAS ALCOÓLICAS FERMENTADAS; BEBIDAS DESTILADAS; BEBIDAS ESPIRITUOSAS; BEBIDAS ESPIRITUOSAS CHINESAS DE SORGO [GAOLIAN-JIOU]; BEBIDAS ESPIRITUOSAS DESTILADAS; BEBIDAS ESPIRITUOSAS POTÁVEIS; BRANDY PARA COZINHAR; CACHAÇA; CALVADOS [BEBIDA ALCOÓLICA DESTILADA]; CEREJAS (AGUARDENTE DE -) [KIRSCH]; CONHAQUE [BRANDY]; CURAÇAU; DIGESTIVOS [LICORES E BEBIDAS ALCOÓLICAS]; DIGESTIVOS [LICORES E VINHOS]; ESPIRITUOSOS (BEBIDAS ALCOÓLICAS); EXTRATOS DE LICORES ESPIRITUOSOS; GEMADA ALCOÓLICA; GENEBRA [AGUARDENTE]; GIN; LICOR BRANCO JAPONÊS [SHOCHU]; GRAPPA; KIRSCH; LICOR BRANCO CHINÊS [BAIGANR]; LICOR DE CEVADA DESCASCADA; LICOR DE GENGIBRE; LICOR DE GINJA; LICOR DE GINSENG VERMELHO; LICOR DE GROSELHA PRETA; LICOR DE MENTA; LICOR FERMENTADO CHINÊS [LAOJIOU]; LICOR JAPONÊS AROMATIZADO COM EXTRATOS DE AMEIXAS ASIÁTICAS; LICOR JAPONÊS AROMATIZADO COM EXTRATOS DE AGULHAS DE PINHEIRO; LICOR JAPONÊS COM EXTRATOS DE ALGAS; LICOR TÔNICO AROMATIZADO COM EXTRATOS DE AMEIXA JAPONESA [UMESHU]; LICOR TÔNICO AROMATIZADO COM EXTRATOS DE AGULHA DE PINHEIRO [MATSUBA-ZAKE]; LICOR TÔNICO COM EXTRATOS DE ERVAS [HOMEISHU]; LICOR TÔNICO COM EXTRATOS DE COBRA MAMUSHI [MAMUSHI-ZAKE]; LICORES; LICORES À BASE DE CAFÉ; LICORES À BASE DE WHISKY ESCOCÊS; LICORES CONTENDO NATAS; LICORES CREMOSOS; LICORES DE ERVAS; LICORES JAPONESES REGENERADOS [NAOSHI]; LICORES TÔNICOS AROMATIZADOS; MISTURA DE LICORES CHINESES [WUJIAPIE-JIOU]; RUM; RUM COM ADIÇÃO DE VITAMINAS; RUM DE SUMO DE CANA-DE-AÇÚCAR; SAKÉ; SAQUÉ; SHOCHU [AGUARDENTES]; SUCEDÂNEOS DO SAQUÉ; UÍSQUE BOURBON; VODKA; WHISKY; WHISKY CANADIANO; WHISKY DE MALTE; WHISKY DE MISTURA; WHISKY ESCOCÊS; ÁGUA-PÉ; APERITIVOS À BASE DE LICOR ALCOÓLICO DESTILADO; BEBIDAS À BASE DE VINHO; BEBIDAS QUE CONTÊM VINHO [SPRITZERS]; SANGRIA; VINHO À BASE DE FRAMBOESA PRETA [BOKBUNJAJU]; VINHO BRANCO; VINHO DE ACANTHOPANAX [OGAPIJU]; VINHO DE AMORAS; VINHO DE ARROZ AMARELO; VINHO DE ARROZ TRADICIONAL COREANO [MAKGEOLI]; VINHO DE MORANGOS; VINHO DE UVAS; VINHO ESPUMANTE DE FRUTOS; VINHO ESPUMANTE DE UVAS; VINHO TINTO; VINHOS ALCOÓLICOS; VINHOS COM BAIXO TEOR DE ÁLCOOL; VINHOS COM INDICAÇÃO GEOGRÁFICA PROTEGIDA; VINHOS DE DENOMINAÇÕES DE ORIGEM PROTEGIDAS; VINHOS DE FRUTA; VINHOS DE MESA; VINHOS DE SOBREMESA; VINHOS DE UVAS DOCES JAPONESES QUE CONTÊM EXTRATOS DE GINSENG E CASCA DE QUINA; VINHOS ESPUMANTES; VINHOS ESPUMANTES NATURAIS; VINHOS DOCES; VINHOS FORTIFICADOS; VINHOS GENEROSOS; VINHOS PARA COZINHAR; VINHOS ROSÉ; VINHOS QUENTES (VINHOS AQUECIDOS E ADOÇADOS COM ESPECIARIAS); VINHOS SEM GÁS; CIDRA SECA; SIDRA DOCE; APERITIVOS À BASE DE BEBIDAS ALCOÓLICAS; APERITIVOS À BASE DE VINHO; APERITIVOS ALCOÓLICOS AMARGOS; BEBIDAS À BASE DE RUM; BEBIDAS À

BASE DE VINHO E SUMO DE FRUTOS; BEBIDAS ALCOÓLICAS À BASE DE CAFÉ; BEBIDAS ALCOÓLICAS À BASE DE CHÁ; BEBIDAS ALCOÓLICAS AROMATIZADAS; BEBIDAS ALCOÓLICAS COM LEITE; BEBIDAS ALCOÓLICAS CONTENDO FRUTOS; BEBIDAS ALCOÓLICAS CONTENDO FRUTAS; BEBIDAS ALCOÓLICAS DE FRUTAS; BEBIDAS ALCOÓLICAS PRÉ-MISTURADAS, OUTRAS QUE NÃO À BASE DE CERVEJA; BEBIDAS ENERGÉTICAS COM ALCOOL; COCKTAILS ALCOÓLICOS PREPARADOS; COCKTAILS COM ALCOOL SOB A FORMA DE GELATINAS REFRIGERADAS; COCKTAILS DE FRUTAS COM ALCOOL; COCKTAILS DE VINHO PREPARADOS; MISTURA JAPONESA DE LICOR À BASE DE ARROZ DOCE[SHIRO-ZAKE]; PONCHE ALCOÓLICO; PONCHES DE VINHO; PONCHE DE RUM; VINHOS DE APERITIVO

(591)

(540)

TESOURO D'ALMOUROL

(550)

IMOBILIÁRIA RELACIONADOS COM CENTROS COMERCIAIS; SERVIÇOS RELACIONADOS COM A GESTÃO IMOBILIÁRIA; SERVIÇOS FINANCEIROS RELACIONADOS COM BENS IMÓVEIS E PROPRIEDADES IMOBILIÁRIAS; SERVIÇOS FINANCEIROS RELACIONADOS COM PROPRIEDADES IMOBILIÁRIAS; SERVIÇOS FINANCEIROS PARA MEDIAÇÃO IMOBILIÁRIA; SERVIÇOS DE GESTÃO IMOBILIÁRIA RELACIONADOS COM COMPLEXOS IMOBILIÁRIOS; SERVIÇOS DE GESTÃO IMOBILIÁRIA RELACIONADOS COM HABITAÇÕES; SERVIÇOS DE GESTÃO IMOBILIÁRIA RELACIONADOS COM IMÓVEIS COMERCIAIS; SERVIÇOS DE GESTÃO IMOBILIÁRIA RELACIONADOS COM INSTALAÇÕES DE VENDA A RETALHO

(591)

(540)

INTEREAL

(550)

(210) **622957**

(220) 2019.04.24

(300)

(730) **PT BIZZAZKI - BUSINESS AND CONSULTING, LDA**

(511) 36 CONSULTADORIA IMOBILIÁRIA; CONSULTAS IMOBILIÁRIAS; ESTIMATIVAS IMOBILIÁRIAS; GESTÃO DE PROPRIEDADES IMOBILIÁRIAS; GESTÃO DE PROPRIEDADES [SERVIÇOS PRESTADOS POR IMOBILIÁRIAS]; GESTÃO IMOBILIÁRIA; IMOBILIÁRIAS (ESTIMATIVAS -); MEDIAÇÃO IMOBILIÁRIA; SERVIÇOS DE AGÊNCIA IMOBILIÁRIA PARA A VENDA E ARRENDAMENTO DE EDIFÍCIOS; SERVIÇOS DE AGÊNCIA IMOBILIÁRIA PARA A VENDA E ARRENDAMENTO DE EMPRESAS; SERVIÇOS DE AGÊNCIA PARA LOCAÇÃO DE PROPRIEDADES IMOBILIÁRIAS; SERVIÇOS DE AGÊNCIAS DE PROPRIEDADES IMOBILIÁRIAS COMERCIAIS; SERVIÇOS DE AGÊNCIAS IMOBILIÁRIAS; SERVIÇOS DE AGÊNCIAS IMOBILIÁRIAS RELATIVOS À COMPRA E VENDA DE TERRAS; SERVIÇOS DE AGÊNCIAS IMOBILIÁRIAS PARA O ALUGUER DE EDIFÍCIOS; FORNECIMENTO DE INFORMAÇÕES IMOBILIÁRIAS RELATIVAS A PROPRIEDADES E TERRENOS; AGÊNCIA IMOBILIÁRIA; AGÊNCIAS IMOBILIÁRIAS; SERVIÇOS DE AGÊNCIAS IMOBILIÁRIAS RELATIVOS À COMPRA E VENDA DE IMÓVEIS; SERVIÇOS DE AGÊNCIAS IMOBILIÁRIAS PARA O ARRENDAMENTO DE TERRENOS; SERVIÇOS DE CONSULTORIA IMOBILIÁRIA; SERVIÇOS DE CONSULTORIA IMOBILIÁRIA PARA EMPRESAS; SERVIÇOS DE GESTÃO IMOBILIÁRIA RELACIONADOS COM TRANSAÇÕES DE BENS IMOBILIÁRIOS; SERVIÇOS DE GESTÃO IMOBILIÁRIA RELACIONADOS COM EXPLORAÇÕES HORTÍCOLAS; SERVIÇOS DE GESTÃO IMOBILIÁRIA RELACIONADOS COM EXPLORAÇÕES AGRÍCOLAS; SERVIÇOS DE GESTÃO IMOBILIÁRIA; SERVIÇOS DE GESTÃO IMOBILIÁRIA RELACIONADOS COM INSTALAÇÕES DE ESCRITÓRIOS; SERVIÇOS DE GESTÃO IMOBILIÁRIA RELACIONADOS COM ESPAÇOS DE ENTRETENIMENTO; SERVIÇOS DE GESTÃO IMOBILIÁRIA RELACIONADOS COM INSTALAÇÕES INDUSTRIAIS; SERVIÇOS DE GESTÃO IMOBILIÁRIA RELACIONADOS COM EDIFÍCIOS RESIDENCIAIS; SERVIÇOS DE GESTÃO

(210) **622996**

(220) 2019.04.25

(300)

(730) **PT ALEXANDRA ARMINDA DE OLIVEIRA SEIXAS**

(511) 41 CRIAÇÃO [ESCRITA] DE CONTEÚDOS EDUCATIVOS PARA PODCASTS; CRIAÇÃO [ESCRITA] DE PODCASTS; DISPONIBILIZAÇÃO DE PUBLICAÇÕES ON-LINE; DISPONIBILIZAÇÃO DE PUBLICAÇÕES ELETRÔNICAS; EDIÇÃO DE TEXTOS ESCRITOS; EDIÇÃO MULTIMÉDIA; PUBLICAÇÃO DE BROCHURAS; PUBLICAÇÃO DE LIVROS; PUBLICAÇÃO DE MANUAIS; PUBLICAÇÃO DE MANUAIS DE FORMAÇÃO; PUBLICAÇÃO DE MATERIAIS EDUCATIVOS; PUBLICAÇÃO DE TEXTOS; SERVIÇOS DE PUBLICAÇÃO; CONVÍVIOS (ENTRETENIMENTOS) EMPRESARIAIS; EDUCAÇÃO E FORMAÇÃO; EXPOSIÇÕES DE CÃES; FOTOGRAFIAS (REPORTAGENS -); ORGANIZAÇÃO DE CONFERÊNCIAS, EXPOSIÇÕES E COMPETIÇÕES; ORGANIZAÇÃO DE CONGRESSOS E CONFERÊNCIAS COM FINS CULTURAIS E EDUCATIVOS; PRODUÇÃO DE DOCUMENTÁRIOS; REALIZAÇÃO DE VISITAS GUIADAS; SERVIÇOS DE DIVERTIMENTO, EDUCAÇÃO E FORMAÇÃO; SERVIÇOS DE EDUCAÇÃO E FORMAÇÃO; SERVIÇOS DE FORMAÇÃO E ENSINO; WORKSHOPS PARA FINS CULTURAIS; WORKSHOPS PARA FINS RECREATIVOS; TUTORIA; SERVIÇOS DE FORMAÇÃO E EDUCAÇÃO; SERVIÇOS DE CLUBES [ENTRETENIMENTO OU EDUCAÇÃO]; PRODUÇÃO DE ÁUDIO, VÍDEO E MULTIMÉDIA, E FOTOGRAFIA; PREPARAÇÃO DE TEXTOS PARA PUBLICAÇÃO; ORGANIZAÇÃO E REALIZAÇÃO DE REUNIÕES SOBRE TEMAS RECREATIVOS; ORGANIZAÇÃO DE WEBINARS (SEMINÁRIOS ONLINE); ORGANIZAÇÃO DE EXPOSIÇÕES DE CÃES; ORGANIZAÇÃO DE EVENTOS DE ENTRETENIMENTO E CULTURAIS; ORGANIZAÇÃO DE ACONTECIMENTOS DESPORTIVOS E COMPETIÇÕES, ENVOLVENDO ANIMAIS; ACREDITAÇÃO DE COMPETÊNCIA PROFISSIONAL; ORGANIZAÇÃO DE CLUBE DE FÃS; PRODUÇÃO DE EVENTOS AO VIVO; SERVIÇOS DE ESCOLAS [EDUCAÇÃO]

(591)

(540)

MNA**MNA**

ACADEMIA A.S - ASSERTIVIDADE & SUCESSO

(550)

(210) **623031** MNA
(220) 2019.04.25
(300)
(730) PT **HUGO MANUEL FERREIRA**

RODRIGUES

(511) 33 VINHO; VINHOS; VINHO DE UVAS; VINHO ESPUMANTE DE UVAS; VINHO TINTO; VINHOS DE DENOMINAÇÕES DE ORIGEM PROTEGIDAS; VINHOS COM INDICAÇÃO GEOGRÁFICA PROTEGIDA; VINHOS ESPUMANTES; VINHOS ESPUMANTES NATURAIS; VINHOS FORTIFICADOS; VINHOS GENEROSOS; VINHOS ROSÉ; VINHOS DE MESA; VINHO BRANCO; VINHOS ALCOÓLICOS; VINHOS COM BAIXO TEOR DE ÁLCOOL; VINHOS ESPUMANTES BRANCOS; VINHOS ESPUMANTES TINTOS; VINHOS SEM GÁS

(591)

(540)

QUINTA DO BOM GIGANTE

(550)

(210) **623032** MNA
(220) 2019.04.25
(300)

(730) PT **HUGO MANUEL FERREIRA**
RODRIGUES

(511) 33 VINHO; VINHOS; VINHO BRANCO; VINHO DE UVAS; VINHO ESPUMANTE DE UVAS; VINHO TINTO; VINHOS ALCOÓLICOS; VINHOS COM BAIXO TEOR DE ÁLCOOL; VINHOS COM INDICAÇÃO GEOGRÁFICA PROTEGIDA; VINHOS DE DENOMINAÇÕES DE ORIGEM PROTEGIDAS; VINHOS DE MESA; VINHOS DOCES; VINHOS ESPUMANTES; VINHOS ESPUMANTES NATURAIS; VINHOS FORTIFICADOS; VINHOS GENEROSOS; VINHOS ROSÉ; VINHOS SEM GÁS

(591)

(540)

BOM GIGANTE

(550)

(210) **623066** MNA
(220) 2019.04.26
(300)

(730) PT **PAULO DUARTE PEREIRA ROLÃO**

(511) 43 BARES

(591)

(540)

BARMACY

(550)

(210) **623067** MNA

(220) 2019.04.26

(300)

(730) PT **PAULO DUARTE PEREIRA ROLÃO**

(511) 43 BARES

(591)

(540)

BARMÁCIA

(550)

(210) **623102** MNA

(220) 2019.04.28

(300)

(730) PT **MOMENTOS FANTÁSTICOS, LDA**

(511) 41 ATIVIDADES DE DIVERSÃO, DESPORTIVAS E CULTURAIS; DIVERTIMENTO, ATIVIDADES DESPORTIVAS E CULTURAIS; FORNECIMENTO DE ATIVIDADES RECREATIVAS; SERVIÇOS DE ACAMPAMENTO DE FÉRIAS [DIVERTIMENTO]; SERVIÇOS DE AGÊNCIA DE ENTRETENIMENTO; SERVIÇOS DE ACOLHIMENTO (DIVERTIMENTO); SERVIÇOS RECREATIVOS; ATIVIDADES DESPORTIVAS E RECREATIVAS; ALUGUER DE EQUIPAMENTO DESPORTIVO; DIVERTIMENTO

(591)

(540)

ALENTEJOBREAK

(550)

(210) **623107** MNA

(220) 2019.04.28

(300)

(730) PT **MOMENTOS FANTÁSTICOS, LDA**

(511) 41 EDUCAÇÃO E FORMAÇÃO; SERVIÇOS DE FORMAÇÃO E ENSINO; SERVIÇOS DESPORTIVOS E DE FITNESS; ATIVIDADES DESPORTIVAS E RECREATIVAS; ENSINO NA ÁREA DO DESPORTO; SERVIÇOS DE DESPORTO; SERVIÇOS DE ALUGUER RELACIONADOS COM EQUIPAMENTO E INSTALAÇÕES DE EDUCAÇÃO, ENTRETENIMENTO, DESPORTO E CULTURA

(591)

(540)

ALQUEVA SUP SCHOOL

(550)

(210) **623123** MNA

(220) 2019.04.29

(300)

(730) PT **HAMILTON SILVA REIS**

PT SUSANA MARTINS GONÇALVES DA (591)
COSTA GOMES (540)

(511) 33 BEBIDAS APERITIVAS; BEBIDAS COM BAIXO TEOR ALCOÓLICO; BEBIDAS ESPIRITUOSAS E LICORES; VINHO; VINHOS; BEBIDAS À BASE DE VINHO; VINHO BRANCO; VINHO DE UVAS; VINHO ESPUMANTE DE UVAS; VINHO TINTO; VINHOS ALCOÓLICOS; VINHOS COM BAIXO TEOR DE ÁLCOOL; VINHOS COM INDICAÇÃO GEOGRÁFICA PROTEGIDA; VINHOS DE DENOMINAÇÕES DE ORIGEM PROTEGIDAS; VINHOS DE MESA; VINHOS DE SOBREMESA; VINHOS ESPUMANTES; VINHOS ESPUMANTES NATURAIS; VINHOS FORTIFICADOS; VINHOS GENEROSOS; VINHOS PARA COZINHAR; VINHOS ROSÉ; VINHOS SEM GÁS

(591)
(540)

VI NATUS

(550)

(591)
(540)

NATUS HEREDITATIS

(550)

(210) **623142** MNA

(220) 2019.04.29

(300)

(730) PT VERCOOPE - UNIÃO DAS ADEGAS COOPERATIVAS DA REGIÃO DOS VINHOS VERDES, U.C.R.L.

(511) 33 BEBIDAS ALCOÓLICAS EXCETO CERVEJA

(591)

(540)

VERDEGAR

(550)

(210) **623124** MNA

(220) 2019.04.29

(300)

(730) PT HAMILTON SILVA REIS
PT SUSANA MARTINS GONÇALVES DA
COSTA GOMES

(511) 33 BEBIDAS ESPIRITUOSAS E LICORES; BEBIDAS COM BAIXO TEOR ALCOÓLICO; VINHO; VINHOS; VINHO BRANCO; VINHO DE UVAS; VINHO ESPUMANTE DE UVAS; VINHO TINTO; VINHOS ALCOÓLICOS; VINHOS COM BAIXO TEOR DE ÁLCOOL; VINHOS COM INDICAÇÃO GEOGRÁFICA PROTEGIDA; VINHOS DE DENOMINAÇÕES DE ORIGEM PROTEGIDAS; VINHOS DE MESA; VINHOS DE SOBREMESA; VINHOS DOCES; VINHOS ESPUMANTES; VINHOS ESPUMANTES NATURAIS; VINHOS FORTIFICADOS; VINHOS GENEROSOS; VINHOS PARA COZINHAR; VINHOS ROSÉ

(591)

(540)

NATUS UMBRA

(550)

(210) **623143** MNA

(220) 2019.04.29

(300)

(730) PT VERCOOPE - UNIÃO DAS ADEGAS COOPERATIVAS DA REGIÃO DOS VINHOS VERDES, U.C.R.L.

(511) 33 BEBIDAS ALCOÓLICAS EXCETO CERVEJA

(591)

(540)

PAVÃO

(550)

(210) **623411** MNA

(220) 2019.05.03

(300)

(730) PT ALEXANDRA MARLENE DA SILVA FERREIRA

(511) 35 GESTÃO DE RECURSOS HUMANOS RELACIONADA COM PESSOAL DE VENDAS; CONSULTORIA PROFISSIONAL EM MATÉRIA DE GESTÃO DE PESSOAL

44 FORNECIMENTO DE INFORMAÇÕES RELACIONADAS COM PSICOLOGIA; SERVIÇOS DE PSICOLOGIA DO TRABALHO; SERVIÇOS DE PSICOLOGIA INDIVIDUAL E DE GRUPO

45 SERVIÇOS DE CONSULTORIA PERSONALIZADA SOBRE MODA

(591)

(540)

IN'VESTIR :: INFORMAR+VESTIR

(550)

(210) **623125** MNA

(220) 2019.04.29

(300)

(730) PT HAMILTON SILVA REIS
PT SUSANA MARTINS GONÇALVES DA
COSTA GOMES

(511) 33 BEBIDAS COM BAIXO TEOR ALCOÓLICO; BEBIDAS APERITIVAS; VINHO; VINHOS; VINHO BRANCO; VINHOS ROSÉ; VINHOS SEM GÁS; VINHOS PARA COZINHAR; VINHOS GENEROSOS; VINHOS FORTIFICADOS; VINHOS ESPUMANTES NATURAIS; VINHOS ESPUMANTES; VINHOS DOCES; VINHOS DE SOBREMESA; VINHOS DE MESA; VINHOS DE DENOMINAÇÕES DE ORIGEM PROTEGIDAS; VINHOS COM INDICAÇÃO GEOGRÁFICA PROTEGIDA; VINHOS COM BAIXO TEOR DE ÁLCOOL; VINHOS ALCOÓLICOS; VINHO TINTO; VINHO ESPUMANTE DE UVAS; VINHO DE UVAS

Pedidos e Avisos de Recusa

Processo	Data do pedido	Data da recusa	Nome do 1º requerente/titular	País resid.	Classes (Nice)	Observações
619411	2019.02.22	2019.05.09	CARLOS MIGUEL DA COSTA MARCELO	PT	43	pedido indeferido nos termos da alínea b) do n.º 1 do art. 24º do cpi.

Concessões

Processo	Data do registo	Data do despacho	Nome do 1º requerente/titular	País resid.	Classes (Nice)	Observações
596892	2019.05.07	2019.05.07	EDP DISTRIBUIÇÃO - ENERGIA, S.A.	PT	09 37 42	RECUSA PARCIAL DO REGISTO: recusa parcial do registo para os serviços assinalados na classe 35. ^a , nos termos dos arts. 239.º n.º 1 al. a); 237.º n.º 3 e n.º 6; 244.º do cpi
598442	2019.05.07	2019.05.07	ANA ELISA PAULINO DA COSTA SEIXAS	PT	35	RECUSA PARCIAL DO REGISTO: recusa parcial do registo, nos termos dos arts. 239.º n.º 1 al. a); 237.º n.º 3, n.º 4 e n.º 6; 244.º do cpi, para os serviços requeridos nas classes 41. ^a e 42. ^a , bem como para os seguintes serviços da classe 35. ^a : serviços de publicidade e marketing fornecidos através de blogues.
603293	2019.05.06	2019.05.06	FILIFE CÉSAR DURAÓ LÚCIO DE SALES	PT	03	RECUSA PARCIAL DO REGISTO: art.º 239º nº 1 al. a) e), 245º, 237º nº 3 e 4, 244º do cpi. recusa total para a classe 21.
605145	2019.04.30	2019.04.30	URBANCHAPTER, S.A.	PT	37 39 43	RECUSA PARCIAL DO REGISTO: art.º 239º nº 1 al. a) b), 237º nº 3 e 9, 244º. recusa total para a classe 41; recusa na classe 39 para: visitas turísticas; serviços de guia turístico; organização de visitas guiadas.
606150	2019.04.30	2019.04.30	MARTIM ANTÓNIO TEMÓTIO PEREIRA NEVES	PT	09 35	
607341	2019.05.03	2019.05.03	POLOTUR 1 - AGÊNCIA DE VIAGENS, LDA.	PT	39 41	RECUSA PARCIAL DO REGISTO: recusa parcial do registo para os serviços assinalados na classe 12. ^a , nos termos dos arts. 239.º n.º 1 al. a) e e); artigo 241.º; n.º 3 e n.º 4 do artigo 237.º; 244.º todos do cpi
610356	2019.05.03	2019.05.03	BÁRBARA SOUSA ROSA SANTOS	PT	35	
610904	2019.05.06	2019.05.06	DOMINANT SLICE LDA	PT	29 30	
610933	2019.05.06	2019.05.06	NUNO RIBEIRO DE OLIVEIRA	PT	29 33	
611040	2019.05.03	2019.05.03	SANDRA ISABEL COSTA E SILVA VENTURA DE OLIVEIRA	PT	09	

Processo	Data do registo	Data do despacho	Nome do 1º requerente/titular	País resid.	Classes (Nice)	Observações
611476	2019.04.30	2019.04.30	SOCIEDADE AGRÍCOLA VALE DO TUA, LDA.	PT	29 30 31	RECUSA PARCIAL DO REGISTO: recusa parcial do registo para os serviços assinalados na classe 37.ª, nos termos dos arts. 239.º n.º 1 al. a); 237.º n.º 3 e n.º 6; 244.º do cpi. RECUSA PARCIAL DO REGISTO: recusa parcial do registo para os produtos e serviços requeridos, respetivamente, nas classes 09.ª, 38.ª e 42.ª, nos termos dos arts. 239.º n.º 1 al. a); 237.º n.º 3 e n.º 6; 244.º do cpi.
611732	2019.05.07	2019.05.07	RICARDO JORGE DO CABO PACHECO	PT	36	
611798	2019.05.07	2019.05.07	MUVU TECHNOLOGIES	PT	12	
611834	2019.05.09	2019.05.09	EDITORIAL VERBO, S.A.	PT	16	
612299	2019.05.07	2019.05.07	PÁGINAS DE VANGUARDA - LDA	PT	25 41	
612744	2019.05.08	2019.05.08	FÁCIL E OBJECTIVO, LDA	PT	44	
616275	2019.05.09	2019.05.09	MIGUEL ÂNGELO FRAGA ALVES	PT	36	
616305	2019.05.09	2019.05.09	X NUMBERS, LDA	PT	35	
616306	2019.05.09	2019.05.09	DSSH, LDA.	PT	43	
616307	2019.05.09	2019.05.09	LEYA, SA	PT	09 16 28 41	
616310	2019.05.09	2019.05.09	PHARMA BAVARIA INTERNACIONAL (PBI) PORTUGAL UNIPESSOAL LDA.	PT	05	
616311	2019.05.09	2019.05.09	LEYA, SA	PT	09 16 28 41	
616312	2019.05.09	2019.05.09	CAPITAL IN TIME - CONSULTORIA E ASSESSORIA, LDA	PT	41 42	
616313	2019.05.09	2019.05.09	MÁRCIO FILIPE MARQUES BASTOS	PT	06 10 19 20 37 40	
616314	2019.05.09	2019.05.09	QUINTA DO SOLAR DO ARCEDIAGO - AGROTURISMO, SA.	PT	33	
616315	2019.05.09	2019.05.09	LUIS PARENTE SOARES	PT	04 35 37	
616316	2019.05.09	2019.05.09	PAULO MIGUEL MAIA DE OLIVEIRA PEREIRA	PT	36 37 42	
616328	2019.05.09	2019.05.09	LEYA,SA	PT	09 16 28 41	
616335	2019.05.09	2019.05.09	PAULO JORGE SILVA SANTIAGO	PT	41	
616342	2019.05.09	2019.05.09	ENJOYTHIS LTD	GB	35 41	
616363	2019.05.09	2019.05.09	JOSÉ ARTUR DA SILVA CARVALHO GOMES CARDOSO	PT	42	
616365	2019.05.09	2019.05.09	RICARDO JORGE MACHADO QUIRINO	PT	03 37	
616366	2019.05.09	2019.05.09	CAPRIHOME, MEDIAÇÃO IMOBILIARIA LDA	PT	36	
616368	2019.05.09	2019.05.09	SILGOFI, LDA	PT	35 42	
616376	2019.05.09	2019.05.09	ANA FILIPA MOREIRA MARTINS	PT	18 20 25	
616382	2019.05.09	2019.05.09	2020 EDITORA, LDA.	PT	09 16	
616385	2019.05.09	2019.05.09	BÁRBARA DA SILVA MENDES MONTEIRO	PT	18	
616391	2019.05.09	2019.05.09	HEINEKEN TIMOR, S.A.	TL	32	
616463	2019.05.09	2019.05.09	SPREADING ADVERTISING, LDA	PT	35	
616465	2019.05.09	2019.05.09	PISTAGUS, LDA.	PT	29 31	
616468	2019.05.09	2019.05.09	SAMUEL ALEXANDRE CAETANO RAMOS	PT	35	

Processo	Data do registo	Data do despacho	Nome do 1º requerente/titular	País resid.	Classes (Nice)	Observações
616469	2019.05.09	2019.05.09	ELSA CRISTINA DA CRUZ PEREIRA AREDE	PT	40 41	
616471	2019.05.09	2019.05.09	MOREIRA & CARVALHO, EXPLORAÇÃO AGRÍCOLA LDA	PT	33	
616475	2019.05.09	2019.05.09	MAGDA SOARES DE ALBERGARIA SANTOS SILVA	PT	35	
616481	2019.05.09	2019.05.09	VICTOR EMANUEL DIAS DA SILVA	PT	41	
616483	2019.05.09	2019.05.09	FIRSTPHARMA, S.A.	PT	05	
616484	2019.05.09	2019.05.09	CARLOS MIGUEL SANTOS OLIVEIRA	PT	25	
616487	2019.05.09	2019.05.09	ESNETROH - UNIPessoal, LDA	PT	09 35 42	
616491	2019.05.09	2019.05.09	PATRÍCIA ALEXANDRA PESSOA NOGUEIRA ROSADO FERREIRA	PT	41	
616542	2019.05.09	2019.05.09	MAÇANITA VINHOS, LDA	PT	33	
616544	2019.05.09	2019.05.09	MAÇANITA VINHOS, LDA	PT	33	
616545	2019.05.09	2019.05.09	MARPEBEL, LDA	PT	31	
616556	2019.05.09	2019.05.09	JOÃO ANTÓNIO DE ALMEIDA PEREIRA RODRIGUES MEIRELES	PT	29 33	
616559	2019.05.09	2019.05.09	SEEBERGER GMBH	DE	29 30 31	
616561	2019.05.09	2019.05.09	IMPACTPLAN UNIPessoal, LDA	PT	09 35 41	
616611	2019.05.09	2019.05.09	MARCO GOMES SOUSA - CONSTRUÇÕES, UNIPessoal LDA	PT	37	

Recusas

Processo	Data do pedido	Data da recusa	Nome do 1º requerente/titular	País resid.	Classes (Nice)	Observações
599381	2018.04.02	2019.05.09	ULISSES JOSÉ RODRIGUES QUINTINO CAMÕES	PT	41 44	arts. 239.º n.º 1 al. b); 237.º n.º 6 do cpi
600978	2018.04.27	2019.05.08	EDITE FERNANDES DA SILVA	PT	18	arts. 239.º n.º 1 al. a); 237.º n.º 9 do cpi
602971	2018.06.04	2019.05.07	JOÃO PAULO PEREIRA ALMEIDA	PT	36	art.º 239º nº 1 al. a) e) nº 2 a), 245º, 237º nº 4 do cpi.
603013	2018.06.03	2019.05.06	DANIEL TORRES DE FARIA	PT	33	art.º 239º nº 1 al. a) e) nº 2 al. a), 245º, 237º nº 4 do cpi.
603111	2018.06.06	2019.05.03	SÉGUR ESTATES - VINEYARDS AND WINE INVESTMENTS, S.A	PT	33	art.º 223º nº 1 al. c), 238º nº 1 al. c), 237º nº 4 do cpi.
605367	2018.07.20	2019.04.30	UNIVERSIDADE DE AVEIRO	PT	09 16 41 42 44	art.º 223º nº 1 al. a), 237º nº 6 do cpi.
605953	2018.07.30	2019.04.30	XPAND SOLUTIONS - INFORMÁTICA E NOVAS TECNOLOGIAS, LDA	PT	42	art.º 239º nº 1 al. a), 237º nº 6 do cpi.
610793	2018.09.19	2019.05.07	IRMÃOS RIBEIROS, LDA.	PT	33	art.º 239º nº 1 al. a) c) e), 245º, 237º nº 4 do cpi.
611036	2018.09.22	2019.05.06	PIXELFUNDAMENTAL - UNIPESSOAL, LDA.	PT	41	art.º 239º nº 1 al. a) e), 245º, 237º nº 4 do cpi.
611151	2018.09.21	2019.05.07	CARLA SOFIA FERNANDES MARQUES	PT	31 44	art.º 239º nº 1 al. a) e), 245º, 237º nº 4 do cpi.
611477	2018.10.02	2019.04.30	NOTABLE FAMOUS UNIPESSOAL LDA.	PT	41	art.º 223º nº 1 al. a), 237º nº 6 do cpi.
611837	2018.10.09	2019.05.09	LUSORECURSOS, SGPS, LDA	PT	37	art.º 239º nº 1 al. a) b) e), nº 2 al. a), 245º, 237º nº 4, 304º-g do cpi.
611841	2018.10.09	2019.05.09	HILÁRIO PINHEIRO, LDA	PT	25	art.º 239º nº 1 al. a) e), 245º, 237º nº 4 do cpi.
611847	2018.10.09	2019.05.07	GESSCA LDA	PT	44	arts. 223.º n.º 1 al. a); 238.º n.º 1 al. b); 237.º n.º 6 do cpi
611855	2018.10.09	2019.05.07	ELISABETE TEIXEIRA MORAIS PIRES DIEGUES	PT	41	arts. 223.º n.º 1 al. a); 238.º n.º 1 al. b); art. 238.º, n.º 4, al. b); 237.º n.º 6 do cpi
611875	2018.10.10	2019.05.09	MARIA ALVES GANDRA MARTINS DOS SANTOS	PT	35 43	art.º 239º nº 1 al. c), 312º nº 4, 237º nº 4 do cpi.
611933	2018.10.10	2019.05.07	JOSÉ PEIXOTO, MATERIAIS DE CONSTRUÇÃO LDA.	PT	35	art.º 239º nº 1 al. b) e), 237º nº 4, 304º-g do cpi.
611934	2018.10.10	2019.05.07	JOSÉ PEIXOTO, MATERIAIS DE CONSTRUÇÃO LDA.	PT	35	art.º 239º nº 1 al. b), 23º nº 4, 304º-g do cpi.
612151	2018.10.16	2019.05.03	CÓDIGO LX, UNIPESSOAL LDA.	PT	37	art.º 239º nº 1 al. a), 237º nº 9 do cpi.

Processo	Data do pedido	Data da recusa	Nome do 1º requerente/titular	País resid.	Classes (Nice)	Observações
612262	2018.10.17	2019.05.07	BRITO E ROBY LDA	PT	25	arts. 239.º n.º 1 al. a); 237.º n.º 6 do cpi
612266	2018.10.17	2019.05.07	EVOOC BRASIL - INDÚSTRIA E COMERCIO DE COSMETICOS LTDA - ME	BR	03	arts. 239.º n.º 1 al. a); 237.º n.º 6 do cpi
612296	2018.10.17	2019.05.07	CLÁUDIA CRISTINA PEREIRA MACHADO	PT	28	arts. 223.º n.º 1 al. a); 238.º n.º 1 al. b); 237.º n.º 6 do cpi
612389	2018.10.18	2019.05.07	GILBERTO RAÚL CAMÕES MOURA	PT	30	arts. 223.º n.º 1 al. a); 238.º n.º 1 al. b); 237.º n.º 6 do cpi
612410	2018.10.18	2019.05.07	NUTROFERTIL LDA	PT	01	arts. 239.º n.º 1 al. a); 237.º n.º 6 do cpi
612417	2018.10.18	2019.05.07	NUTROFERTIL LDA	PT	01	arts. 239.º n.º 1 al. a); 237.º n.º 6 do cpi
612426	2018.10.18	2019.05.07	CMWH, LDA.	PT	44	arts. 223.º n.º 1 al. a); 238.º n.º 1 al. b); 237.º n.º 6 do cpi
612589	2018.10.22	2019.05.08	JOÃO ALBERTO MARQUES PÓVOA	PT	33	arts. 239.º n.º 1 al. a); 237.º n.º 6 do cpi
612602	2018.10.22	2019.05.08	GOANVI BOTTLING, LDA.	PT	33	arts. 239.º n.º 1 al. a); 237.º n.º 6 do cpi
612725	2018.10.22	2019.05.09	FINESSE PANORAMA SHOES, LDA	PT	25	arts. 239.º n.º 1 al. a); 237.º n.º 6 do cpi

Renovações

N.ºs 332 351, 441 205, 444 836, 445 561, 450 367, 451 467, 452 245, 452 888, 453 121 e 453 365.

Revalidações

Processo	Data do registo	Data do despacho	Nome do 1º requerente/titular	País resid.	Observações
415989	2007.09.28	2019.03.27	ANTONINO DIAS FERNANDES, LDA.	PT	
417485	2007.10.18	2019.05.02	ANACLETOS BAR BOWLING, LDA.	PT	

Caducidades por falta de pagamento de taxa

Processo	Data do registo	Data da caducidade	Nome do 1º requerente/titular	País resid.	Observações
151329	1938.11.07	2019.05.07	SOCIEDADE DE PERFUMARIA NALLY,LDA	PT	
414828	2008.11.07	2019.05.07	MARIA MARGARIDA CÂNDIDO ARANHA E MENESES BRANDÃO DE MELO	PT	
420897	2008.11.07	2019.05.07	JOSÉ MARIA DE MATOS PACHECO HERDEIROS	PT	
420922	2008.11.07	2019.05.07	BASF AGRO B.V., ARNHEM (NL), ZWEIGNIEDERLASSUNG ZURICH	CH	
424511	2008.11.07	2019.05.07	LABORATÓRIO MEDINFAR - PRODUTOS FARMACÊUTICOS, S.A.	PT	
425822	2008.11.07	2019.05.07	JOAQUIM MAIA & FILHO - INDÚSTRIA E COMÉRCIO DE MOBILIÁRIO, LDA.	PT	
429641	2008.11.07	2019.05.07	LUÍS MANUEL MONTEIRO DOS REIS RAMALHO	PT	
429702	2008.11.07	2019.05.07	PT COMUNICAÇÕES, S.A.	PT	
429835	2008.11.07	2019.05.07	ALMEIDA MUNICIPIA - GESTÃO DE EQUIPAMENTOS SOCIAIS DESPORTIVOS, E.M.	PT	
430860	2008.11.07	2019.05.07	SANDRA MARIA MONTEIRO HENRIQUES	PT	
432368	2008.11.07	2019.05.07	CLÍNICA DE DIAGNÓSTICOS DR. FERNANDO TEIXEIRA, S.A.	PT	
433322	2008.11.07	2019.05.07	CENTRO MÉDICO DA PRAÇA, LDA.	PT	
436893	2008.11.07	2019.05.07	PROLIXO, LDA.	PT	
437002	2008.11.07	2019.05.07	PROLIXO, LDA.	PT	
437090	2008.11.07	2019.05.07	MANUEL JOAQUIM PINTO	PT	
437163	2008.11.07	2019.05.07	PAULO ALEXANDRE RODRIGUES DA SILVA GRAÇA	PT	
437182	2008.11.07	2019.05.07	MEGALIFE, LDA.	PT	
437183	2008.11.07	2019.05.07	DOMUS GEST - SOCIEDADE DE APOIO A GESTÃO EMPRESARIAL, LDA.	PT	
437212	2008.11.07	2019.05.07	ANA CATARINA VIEIRA DA CUNHA	PT	
437214	2008.11.07	2019.05.07	ANA CATARINA VIEIRA DA CUNHA	PT	
437226	2008.11.07	2019.05.07	TÂNIA SÍLVIA ROCHA DA GRAÇA MARTINS	PT	
437227	2008.11.07	2019.05.07	JORGE EDUARDO BRANCO PINTO LEAL	PT	
437230	2008.11.07	2019.05.07	LUÍS DÂMASO LOUÇÃO	PT	
437234	2008.11.07	2019.05.07	JOSÉ PEDRO VALVERDE PATRÍCIO	PT	
437243	2008.11.07	2019.05.07	IF FABIOLA FERNANDEZ, S.L.	ES	
437256	2008.11.07	2019.05.07	DIOGO NAVAS GARCIA	PT	
437257	2008.11.07	2019.05.07	ALENTEJO NATURAL, ANIMAÇÃO TURÍSTICA, LDA.	PT	
437267	2008.11.07	2019.05.07	RUI MANUEL PEREIRA PERFEITO	PT	
437270	2008.11.07	2019.05.07	OON - RECYCLING SOLUTIONS, S.A.	PT	
437290	2008.11.07	2019.05.07	BRITISH AMERICAN TOBACCO (BRANDS) INC.	US	
437306	2008.11.07	2019.05.07	GISELA MARIA DA SILVA VIEIRA	PT	
437334	2008.11.07	2019.05.07	SALADAS E PRAZERES - RESTAURAÇÃO, UNIPESSOAL, LDA.	PT	
437341	2008.11.07	2019.05.07	MÁRIO JOSÉ PINTO SALGADO	PT	
437345	2008.11.07	2019.05.07	JOANA ROCHA SIMÕES	PT	

Averbamentos**Transmissões**

Processo	Data do averbamento	Antigo requerente/titular	País resid.	Atual requerente/titular	País resid.	Observações
183096	2019.03.22	TRACKER MARINE, LLC.	US	WHITE RIVER MARINE GROUP, LLC	US	
233104	2019.03.26	TEXTRON INNOVATIONS INC.	US	GREENLEE TEXTRON INC.	US	
233105	2019.03.26	TEXTRON INNOVATIONS INC.	US	GREENLEE TEXTRON INC.	US	
255389	2019.03.22	JOSÉ CID & TAVARES VINHOS, LDA.	PT	MARIA DE SÃO JOÃO CID GAMEIRO DE COUTINHO FERREIRA TAVARES AMARAL GOMES	PT	
283149	2019.04.02	WAL-MART STORES INC.	US	WALMART APOLLO, LLC	US	
301898	2019.04.02	WAL-MART STORES INC.	US	WALMART APOLLO, LLC	US	
301901	2019.04.02	WAL-MART STORES INC.	US	WALMART APOLLO, LLC	US	
324398	2019.04.01	PORTO PALÁCIO HOTEL - EXPLORAÇÃO HOTELEIRA, S.A.	PT	SOLINCA HEALTH & FITNESS, S.A.	PT	
340285	2019.03.25	BOEHRINGER INGELHEIM VETMEDICA, INC.	US	BOEHRINGER INGELHEIM ANIMAL HEALTH USA INC.	US	
346369	2019.03.25	BOEHRINGER INGELHEIM VETMEDICA, INC.	US	BOEHRINGER INGELHEIM ANIMAL HEALTH USA INC.	US	
348408	2019.04.02	WAL-MART STORES INC.	US	WALMART APOLLO, LLC	US	
350520	2019.04.02	WAL-MART STORES INC.	US	WALMART APOLLO, LLC	US	
377826	2019.04.02	WAL-MART STORES INC.	US	WALMART APOLLO, LLC	US	

Licenças de exploração

Processo	Data do averbamento	Nome do 1º requerente/titular	País resid.	Nome do concessionário	País resid.	Observações
283149	2019.04.02	WALMART APOLLO, LLC	US	WALMART, INC.	US	LICENÇA DE EXPLORAÇÃO EXCLUSIVA.
301898	2019.04.02	WALMART APOLLO, LLC	US	WALMART, INC.	US	LICENÇA DE EXPLORAÇÃO EXCLUSIVA.
301901	2019.04.02	WALMART APOLLO, LLC	US	WALMART, INC.	US	LICENÇA DE EXPLORAÇÃO EXCLUSIVA.
348408	2019.04.02	WALMART APOLLO, LLC	US	WALMART, INC.	US	LICENÇA DE EXPLORAÇÃO EXCLUSIVA.
350520	2019.04.02	WALMART APOLLO, LLC	US	WALMART, INC.	US	LICENÇA DE EXPLORAÇÃO EXCLUSIVA.
377826	2019.04.02	WALMART APOLLO, LLC	US	WALMART, INC.	US	LICENÇA DE EXPLORAÇÃO EXCLUSIVA.

REGISTO INTERNACIONAL DE MARCAS

Pedidos

De acordo com o artigo 252.º do Código da Propriedade Industrial, faz-se público que foram solicitados pedidos de proteção em Portugal para as marcas de registo internacional a seguir enumeradas, nos termos do Acordo de Madrid relativo ao Registo Internacional de Marcas e do Protocolo relativo a esse Acordo; da data de publicação do presente aviso começa a contar-se o prazo de dois meses para a apresentação de reclamações de quem se julgar prejudicado pela eventual concessão dos mesmos, conforme os artigos 17.º e 252.º do referido Código.

Processo	Data do pedido	Nome do 1º requerente/titular	País resid.	Classes (Nice)	Observações
712360-E1	2019.04.11	BVBA FIBRE SYSTEMS INTERNATIONAL	BE	06	
1287422-E1	2019.04.10	BEATS ELECTRONICS, LLC	US	41	
1337412-E1	2019.03.27	CORE BUSINESS SOLUTIONS LTD	BZ	05	
1344747-E1	2019.03.29	OBCHTCHESTVO S OGRANITCHENNOI OTVETSTVENNOSTIYOU PROGRESS	RU	30 31	
1382024-E1	2019.02.05	"GRAND CANDY" LLC	AM	30	
1462437	2018.08.20	XIAOMI INC.	CN	09 11 35	
1462462	2018.11.29	LUXVIDE FINANZIARIA PER INIZIATIVE AUDIOVISIVE E TELEMATICHE S.P.A.	IT	09 41	
1462533	2019.03.08	SNOW SOFTWARE AB	SE	09 36 42	
1462548	2019.01.28	ZALANDO SE	DE	09 14 18 24 25 35	
1462629	2018.10.03	HANERGY CO-INNO MOBILE ENERGY INVESTMENT CO. LTD.	CN	12 41 44	
1462661	2019.02.20	PARFUMS CHRISTIAN DIOR	FR	03 04	
1462732	2019.02.22	INVENTIVA	FR	05	
1462735	2019.03.07	HERMES INTERNATIONAL, SOCIÉTÉ EN COMMANDITE PAR ACTIONS	FR	14	
1462741	2019.01.14	BREIZH ALGAE & PLANT	FR	01 05 29	
1462789	2019.01.11	SOCIETE COOPERATIVE GROUPEMENTS D'ACHATS DES CENTRES LECLERC	FR	29 30 32	
1462834	2018.09.21	SOPPAR 125	FR	09 36 38 42	
1462969	2019.02.01	ADVOCADO GMBH	DE	35 38 42	
1463028	2019.02.08	MONTBLANC SIMPLO GMBH	DE	09 14 16 18 25 35	
1463043	2019.03.01	JOINT STOCK COMPANY RAKHAT	KZ	05 20 29 30 35 36 37 39 43	
1463074	2018.12.10	NAOS	FR	03 05 44	
1463182	2019.03.05	SMAEKKYS (GUANGZHOU) FASHION TECHNOLOGY CO., LTD.	CN	14	
1463206	2019.02.22	LOUIS VUITTON MALLETIER	FR	35	
1463217	2019.02.22	INVENTIVA	FR	05	

Processo	Data do pedido	Nome do 1º requerente/titular	País resid.	Classes (Nice)	Observações
1463302	2019.03.06	GUIZHOU MOUTAI DISTILLERY (GROUP) XIJIU CO., LTD.	CN	33	
1463306	2019.03.07	ZHEJIANG SEMIR GARMENT CO., LTD.	CN	18 21 24 25	
1463318	2019.03.06	GUIZHOU MOUTAI DISTILLERY (GROUP) XIJIU CO., LTD.	CN	33	
1463354	2019.03.05	NANJING YOUWEN TRADING CO., LTD.	CN	36	
1463357	2019.03.06	GUIZHOU MOUTAI DISTILLERY (GROUP) XIJIU CO., LTD.	CN	33	
1463373	2019.03.06	GUIZHOU MOUTAI DISTILLERY (GROUP) XIJIU CO., LTD.	CN	33	
1463427	2019.01.24	OBSHHESTVO S OGRANICHENNOJ OTVETSTVENNOSTJU DMA GRUPP	RU	09 12 37 42	
1463446	2019.01.21	ZHEJIANG JUMI CULTURE COMMUNICATION CO., LTD.	CN	03	
1463462	2019.01.17	JINAN JUNSHENG STONE CO., LTD	CN	19	
1463494	2018.12.28	LIMA VEHICLE GROUP CO., LTD.	CN	12	
1463512	2019.02.15	FORBEST EUROPE GMBH	DE	07 09	
1463608	2019.01.18	CERTEUROPE	FR	09 35 38 39 42 45	
1463654	2018.11.21	INDIVIDUALNYI PREPDPRINIMATEL KOREPIN MIHAIL ALEKSANDROVICH	RU	03 04 06 07 08 09 11 12 13 14 15 16 17 18 20 21 22 23 24 25 26 27 28 34 35 39	
1463683	2018.12.18	DIESEL S.P.A.	IT	25	

Concessões

Processo	Data do registo	Data do despacho	Nome do 1º requerente/titular	País resid.	Classes (Nice)	Observações
1400745	2018.02.02	2019.05.09	LUCA PROTA	CH	41	

REGISTO DE LOGÓTIPOS

Pedidos

De acordo com o artigo 304.º, f) do Código da Propriedade Industrial, a seguir se publicam os pedidos de registo de logótipos; da data de publicação do presente aviso começa a contar-se o prazo de dois meses para a apresentação de reclamações de quem se julgar prejudicado pela eventual concessão dos mesmos, em conformidade com o artigo 17.º do mesmo Código.

- (210) **48686** **LOG** (512) 10130 FABRICAÇÃO DE PRODUTOS À BASE DE
(220) 2019.04.11 CARNE
(730) PT LENINVESTE -SOCIEDADE DE CORTE E EMBALAMENTO DE CARNES; PRODUÇÃO DE
MEDIÇÃO IMOBILIÁRIA LDA ENCHIDOS TRADICIONAIS.
(512) 68311 ACTIVIDADES DE MEDIAÇÃO IMOBILIÁRIA (591)
MEDIÇÃO IMOBILIÁRIA (540)
(591) VERDE E PRETO
(540)



(531) 2.7.12 ; 5.1.5 ; 7.1.8 ; 27.5.10 ; 29.1.3



(531) 2.1.1 ; 2.1.3 ; 2.1.21 ; 3.4.18 ; 25.1.10 ; 25.1.94 ; 27.5.1

- (210) **48715** **LOG**
(220) 2019.04.15
(730) PT SARA LEAL COSTA
(512) 49320 TRANSPORTE OCASIONAL DE
PASSAGEIROS EM VEÍCULOS LIGEIOS
CAE 49320 TRANSPORTE OCASIONAL DE PASSAGEIROS
EM VEÍCULOS LIGEIOS; CAE 93293 ORGANIZAÇÃO DE
ACTIVIDADES DE ANIMAÇÃO TURÍSTICA; CAE 96093
OUTRAS ACTIVIDADES DE SERVIÇOS PESSOAIS
DIVERSAS, N.E.

(591)
(540)



(531) 27.5.1 ; 27.5.24

- (210) **48725** **LOG**
(220) 2019.04.16
(730) PT BRUNO MIGUEL RAMOS VIEIRA
(512) 81300 ACTIVIDADES DE PLANTAÇÃO E
MANUTENÇÃO DE JARDINS
ACTIVIDADES DE PLANTAÇÃO E MANUTENÇÃO DE
JARDINS
(591) VERDE
(540)



- (210) **48719** **LOG** (531) 2.9.19 ; 5.3.13 ; 5.3.14 ; 27.5.1 ; 29.1.3
(220) 2019.04.16
(730) PT AZORESMEET LDA



(210) **48727** LOG
 (220) 2019.04.16
 (730) PT PAULO JOAQUIM DOS SANTOS
MENDES

(512) 45110 COMÉRCIO DE VEÍCULOS AUTOMÓVEIS
 LIGEIOS
 COMÉRCIO DE VEÍCULOS AUTOMÓVEIS LIGEIOS;
 CAE 45190 - COMÉRCIO DE OUTROS VEÍCULOS
 AUTOMÓVEIS; CAE 66190 - OUTRAS ACTIVIDADES
 AUXILIARES DE SERVIÇOS FINANCEIROS, EXCEPTO
 SEGUROS E FUNDOS DE PENSÕES.

(591) AZUL
 (540)



(531) 18.1.23

(531) 27.5.22

(210) **48735** LOG
 (220) 2019.04.17
 (730) PT QUINTA DA BOAVISTA -
EMPREENDEIMENTOS TURISTICOS, S.A
 (512) 55117 ALDEAMENTOS TURÍSTICOS COM
 RESTAURANTE
 ALDEAMENTO TURISTICO COM RESTAURANTE
 (591) PANTONE 3285 C
 (540)



(531) 27.5.13

(210) **48730** LOG
 (220) 2019.04.17
 (730) PT LAVÍNIA MARIA DOS SANTOS
FERREIRA PEREIRA SANTOS

(512) 85593 OUTRAS ACTIVIDADES EDUCATIVAS, N.E.
 OUTRAS ACTIVIDADES EDUCATIVAS, N.E
 (591) VERMELO LARANJA AMARELO, VERDE, AZUL, ROXO.
 (540)



(531) 1.15.1

(210) **48739** LOG
 (220) 2019.04.16
 (730) PT CATARINA ALEXANDRA NUNES DE
OLIVEIRA
 (512) 45320 COMÉRCIO A RETALHO DE PEÇAS E
 ACESSÓRIOS PARA VEÍCULOS AUTOMÓVEIS
 COMÉRCIO A RETALHO DE PEÇAS E ACESSÓRIOS
 PARA VEÍCULOS AUTOMÓVEIS.
 (591)
 (540)

SERIE 2

(210) **48731** LOG
 (220) 2019.04.17
 (730) PT ANA CRISTINA PIMPÃO UNIPessoal
LIMITADA

(512) 45110 COMÉRCIO DE VEÍCULOS AUTOMÓVEIS
 LIGEIOS
 COMPRA E VENDA AUTOMÓVEIS LIGEIOS NOVOS
 E/OU USADOS. PEÇAS E ACESSÓRIOS PARA
 AUTOMÓVEIS; CAE 45190-R3 COMÉRCIO DE OUTROS
 VEÍCULOS AUTOMÓVEIS; CAE 45320-R3 PEÇAS E
 ACESSÓRIOS PARA AUTOMÓVEIS CAE SECUNDÁRIO;
 CAE 66190-R3 ACTIVIDADES AUX. SERV. FINANCEIROS

(591) PRETO E CINZENTO
 (540)

(210) **48740** LOG
 (220) 2019.04.16
 (730) PT DIOGO DA SILVA GONÇALVES
 (512) 68311 ACTIVIDADES DE MEDIAÇÃO IMOBILIÁRIA
 CAE 68100 - COMPRA E VENDA DE BENS
 IMOBILIÁRIOS; CAE 68200 - ARRENDAMENTO DE BENS
 IMOBILIÁRIOS; CAE 68312 - ACTIVIDADES DE
 ANGARIAÇÃO IMOBILIÁRIA; CAE 68313 -
 ACTIVIDADES DE AVALIAÇÃO IMOBILIÁRIA.
 (591) VERMEHO, AZUL ESCURO, BRANCO E PRETO
 (540)



(531) 7.1.24



(531) 7.5.10

(210) **48747** **LOG**
 (220) 2019.04.18
 (730) **PT CONVERGE CAPACITY - UNIPessoal LDA**

(512) 85593 OUTRAS ACTIVIDADES EDUCATIVAS, N.E. FORMAÇÃO PARA DOCENTES E DISCENTES, APOIO PEDAGÓGICO E EXPLICAÇÕES. SERVIÇOS DE PSICOLOGIA, TERAPIA DA FALA E PEDO-PSIQUIATRIA PRESTADOS AO DOMICÍLIO, EM ESTABELECIMENTOS DE ENSINO, EM ESTABELECIMENTOS DE SAÚDE E EXPLORAÇÃO DE CONSULTÓRIO COM ACOMPANHAMENTO TERAPÊUTICO. ORGANIZAÇÃO DE EVENTOS.

(591) #76499C #46C8F5

(540)



(531) 2.9.1 ; 26.4.3

(210) **48764** **LOG**
 (220) 2019.04.18
 (730) **PT PAULO JORGE SOARES AGUIAR**

(512) 47240 COMÉRCIO A RETALHO DE PÃO, DE PRODUTOS DE PASTELARIA E DE CONFEITARIA, EM ESTABELECIMENTOS ESPECIALIZADOS
 COMÉRCIO A RETALHO DE PÃO, DE PRODUTOS DE PASTELARIA E DE CONFEITARIA, EM ESTABELECIMENTOS ESPECIALIZADOS.

(591) PANTONE: 446C (SOLID COATED); 7457C (SOLID COATED)

(540)

Concessões

Processo	Data do registo	Data do despacho	Nome do 1º requerente/titular	País resid.	Observações
47909	2019.05.09	2019.05.09	CARBOLYZ - SOCIEDADE UNIPessoal LDA	PT	

Recusas

Processo	Data do pedido	Data da recusa	Nome do 1º requerente/titular	País resid.	Observações
44378	2018.07.04	2019.05.06	CRISTINA AFONSO, DESIGN INT. UNIPESAOAL LDA	PT	nos termos da alínea b) do n.º 1 do artigo 304.º-i e do n.º 6 do artigo 237º, por remissão do artigo 304.º-g do cpi
45488	2018.06.28	2019.05.07	ALBERTO MOREIRA LDA	PT	nos termos da alínea b) do n.º 1 do artigo 304.º-i e do n.º 6 do artigo 237º, por remissão do artigo 304.º-g do cpi
45588	2018.07.11	2019.05.07	ANACLETOS BAR BOWLING, LDA	PT	nos termos da alínea b) do n.º 1 do artigo 304.º-i e do n.º 6 do artigo 237º, por remissão do artigo 304.º-g do cpi
47051	2018.09.06	2019.04.01	LEVELRHYTHM LDA	PT	nos termos da alínea b) do n.º 1 do artigo 304.º-i e do n.º 6 do artigo 237º, por remissão do artigo 304.º-g do cpi. nova publicação da recusa para abertura de prazo recurso.
47277	2018.10.11	2019.04.30	CHEN LONGHONG	PT	art.º 304.º-i nº 1 al. b), 237º nº 6, 304º-g do cpi.
47288	2018.10.13	2019.04.30	RUI OLAVO CASTRO GOUVEIA RIBEIRO	PT	art.º 304.º-i nº 1 al. b), 237º nº 6, 304º-g do cpi.

Renovações

N.ºs 18 085.

Caducidades por falta de pagamento de taxa

Processo	Data do registo	Data da caducidade	Nome do 1º requerente/titular	País resid.	Observações
13042	2008.11.07	2019.05.07	MARIA HELENA MACHADO CALADO MARQUES	PT	
13046	2008.11.07	2019.05.07	JARAL - JARDINAGEM DO ALENTEJO, LDA.	PT	
13047	2008.11.07	2019.05.07	VALORPNEU - SOCIEDADE DE GESTÃO DE PNEUS, LDA.	PT	
13054	2008.11.07	2019.05.07	ANTÓNIO AUGUSTO LOURENÇO	PT	
13058	2008.11.07	2019.05.07	AMPLITUDE NET - IMPLEMENTAÇÃO E GESTÃO DE SOLUÇÕES PARA A INTERNET, LDA.	PT	
13509	2008.11.07	2019.05.07	CLARA & HOLSTEIN, LDA.	PT	
13512	2008.11.07	2019.05.07	GRAMAFRUTA - COMÉRCIO DE FRUTAS, LDA.	PT	
13667	2008.11.07	2019.05.07	MARIA FERREIRA RODRIGUES NOBRE	PT	
13669	2008.11.07	2019.05.07	ASITRON - COMÉRCIO INTERNACIONAL, LDA.	PT	

Averbamentos**Transmissões**

Processo	Data do averbamento	Antigo requerente/titular	País resid.	Atual requerente/titular	País resid.	Observações
16293 18606	2019.03.28 2019.03.22	MARIA DE LURDES PEREIRA DOS SANTOS SOCIEDADE REBELO DE SOUSA & ADVOGADOS ASSOCIADOS, RL	PT PT	NATA RAINHA, LDA. SOCIEDADE REBELO DE SOUSA & ADVOGADOS ASSOCIADOS, RL PEDRO MIGUEL DUARTE REBELO DE SOUSA	PT PT PT	

Conversão para Logótipos ao abrigo do artigo 11.º do Decreto-Lei n.º 143 de 25 de Julho

Processo Antigo	Nome do 1º requerente/titular	País resid.	Processo Novo
NOME DE ESTABELECIMENTO 41553	BANCO COMERCIAL PORTUGUÊS, S.A.	PT	LOGÓTIPO 48862

AGENTES OFICIAIS DE PROPRIEDADE INDUSTRIAL

(Os Agentes Oficiais da Propriedade Industrial, como tal reconhecidos pelo Instituto Nacional da Propriedade Industrial, podem promover actos e termos do processo sem necessidade de juntar procuração).

Jorge Cruz

- Cartório: Rua Vitor Cordon, 10-A – 1249-103 LISBOA
- Tel.: 21 3475020 – Fax: 21 3421885 e 21 3424583
- E-mail: jorgecruz@jpcruz.pt
- Web: www.jpereiradacruz.pt

João Mascarenhas de Vasconcelos

- Cartório: Av. Duque D'Ávila, 32-1º – 1000-141 LISBOA
- Tel.: 21 3547763 – Fax: 21 3560486
- E-mail: geral@fdnovaes.com

António João Coimbra da Cunha Ferreira

- Cartório: Av. 5 de outubro, 146 - 7º Andar - 1050-061 LISBOA
- Tel.: 21 3241530 – Fax: 21 3422446 e 21 3476656
- E-mail: marcpat@agcunhaferreira.pt
- Web: www.agcunhaferreira.pt

João Pereira da Cruz

- Cartório: Rua Vitor Cordon, 10-A – 1249-103 LISBOA
- Tel.: 21 3475020 – Fax: 21 3421885 e 21 3424583
- E-mail: joaopcruz@jpcruz.pt
- Web: www.jpereiradacruz.pt

Vitor Hugo Ramalho da Costa França

- Cartório: Av. Duque D'Ávila, 32 - 1º – 1000-141 LISBOA
- Tel.: 21 3547574 – Fax: 21 3528473 e 21 35511 03
- E-mail: costa.franca@netcabo.pt

Jorge Afonso Cruz

- Cartório: Rua Vitor Cordon, 14 – 1249-103 LISBOA
- Tel.: 21 3475020 – Fax: 21 3421885 e 21 3424583
- E-mail: jorgeacruz@jpcruz.pt
- Web: www.jpereiradacruz.pt

Marta Burnay da Costa Pessoa Bobone

- Cartório: Travessa do Jardim à Estrela, 28 – 1350-186 LISBOA
- E-mail: bobone@zonmail.pt

Maria Silvina Vieira Pereira Ferreira

- Cartório: Av. Casal Ribeiro, 50 - 3º, 1000-093 LISBOA
- Tel.: 21 3815050 – Fax: 21 3831150/21 381 33 93
- E-mail: sferreira@clarkemodet.com.pt

Maria Eugénia Martinez

- Cartório: Rua Vitor Cordon, 10-A – 1249-103 LISBOA
- Tel.: 21 3475020 – Fax: 21 3421885 e 21 3424583
- E-mail: mariaeugeniamartinez@jpcruz.pt
- Web: www.jpereiradacruz.pt

Maria do Rosário May Pereira da Cruz

- Cartório: Av. Duque d' Ávila, 66, 7º - 1050-083 LISBOA
- Tel.: 21 387 69 61 - Fax: 21 387 75 96
- E-mail: furtado@furtado.pt

Nuno Cruz

- Cartório: Rua Vitor Cordon, 14 – 1249-103 LISBOA
- Tel.: 21 3475020 – Fax: 21 3421885 e 21 3424583
- E-mail: nunocruz@jpcruz.pt
- Web: www.jpereiradacruz.pt

Raquel da Costa França

- Cartório: Av. Duque D' Ávila, 32 – 1º – 1000-141 LISBOA
- Tel.: 21 3547574 – Fax: 21 3528473 e 21 3551103
- E-mail: costa.franca@netcabo.pt

António José Pissarra Dias Machado

- Cartório: Av. 5 de outubro, 146 - 7º - 1050-061 LISBOA
- Tel.: 21 3241530 – Fax: 21 3422446 e 21 3476656
- E-mail: marcpat@agcunhaferreira.pt
- Web: www.agcunhaferreira.pt

José Eduardo de Sampaio

- Cartório: Rua do Salitre, 195 – 1269-063 LISBOA
- Tel.: 21 3841300 – Fax: 21 3875775
- E-mail: jedc@jedc.pt
- Web: www.jedc.pt

João Carlos Sardiña de Barros

- Cartório: Rua Rodrigo da Fonseca, 72 – 3º Esq. - 1250-193 LISBOA
- Tel.: 213863466
- E-mail: gmr@magalhaes-adv.pt

Francisco de Novaes C. B. S. Atayde

- Cartório: Av. Duque D' Ávila, 32 – 1º – 1000-141 LISBOA
- Tel.: 21 3547763 e 21 3155038 – Fax: 21 3560486
- E-mail: geral@fdnovaes.com

Isabel Carvalho Franco

- Cartório: Rua do Salitre, 195 – 1269-063 LISBOA
- Tel.: 21 3841300 – Fax: 21 3875775
- E-mail: jedc@jedc.pt
- Web: www.jedc.pt

Álvaro Albano Duarte Catana

- Cartório: Avenida Marquês de Tomar, 44 - 6º - 1069 - 229 LISBOA
- Tel.: 217 613 490 – Fax: 217 613 499
- E-mail: alvaro.duarte@aduarateassoc.com
- Web: www.aduarateassoc.com

José Eduardo Dinis de Carvalho

- Cartório: Rua do Salitre, 195 – 1269-063 LISBOA
- Tel.: 21 3841300 – Fax: 21 3875775
- E-mail: jedc@jedc.pt
- Web: www.jedc.pt

Fernando António Ferreira Magno

- Cartório: Av. 5 de outubro, 146 - 7º Andar - 1050-061 LISBOA
- Tel.: 21 3241530 – Fax: 21 3422446 e 21 3476656
- E-mail: marcpat@agcunhaferreira.pt
- Web: www.agcunhaferreira.pt

António Côrte-Real

- Cartório: Rua Castilho, 167. 2º - 1070-050 LISBOA
- Tel.: 21 7801963 e 21 7801966 – Fax: 21 7975813
- E-mail: sgcr@sgcr.pt
- Web: www.sgcr.pt

José Luís Arnaut

- Cartório: Rua Sousa Martins, n.º 10 - 1050-218 LISBOA
- Tel.: 21 0958100 – Fax: 21 0958155
- E-mail: jarnaut@rpa.pt

José Motta Veiga

- Cartório: Rua João Penha, 10 – 1250-131 LISBOA
- Tel.: 21 3882659 e 21 3841120 – Fax: 21 3873752
- E-mail: mottaveiga@mail.telepac.pt
- Web: www.marcaonline.pt

Pedro da Silva Alves Moreira

- Cartório: Rua do Patrocínio, 94 – 1399-019 LISBOA
- Tel.: 21 3907373 – Fax: 21 3978754
- E-mail: mail@rcf.pt
- Web: www.rcf.pt

João Luís Garcia

- Cartório: Rua Castilho, 167. 2º - 1070-050 LISBOA
- Tel.: 21 7801963 e 21 7801966 – Fax: 21 7975813
- E-mail: sgcr@sgcr.pt
- Web: www.sgcr.pt

Manuel António Durães da Conceição Rocha

- Cartório: Avenida da Liberdade, 69 - 3º D – 1250-148 LISBOA
- Tel.: 21 3246340 – Fax: 21 3246349
- E-mail: mrocha@herrero.pt

Gonçalo de Magalhães Moreira Rato

- Cartório: Rua Rodrigo da Fonseca, 72 – 3º Esq, 1250-193 LISBOA
- Tel.: 21 3875201 - Fax: 21 3875200
- E-mail: gmr@magalhaes-adv.pt

José Raúl de Magalhães Simões

- Cartório: Rua Castilho, 167. 2º - 1070-050 LISBOA
- Tel.: 21 7801963 e 21 7801966 – Fax: 21 7975813
- E-mail: sgcr@sgcr.pt
- Web: www.sgcr.pt

Maria das Dores Marques Banheiro Meira

- Cartórios: Rua Quirino da Fonseca, 29 – 5º Esq. – 1000-251 LISBOA e Av. Luísa Todi, 277, 2º, E-1 – 2900-452 SETÚBAL
- Tel.: 21 8436250 e 265 540240 – Fax: 21 8436251 e 265 540241
- E-mail: tecnimarca@gmail.com
- Web: www.tecnimarca.pt e www.tecnimarca.com

Martim Luís Gomes de Araújo de Arantes e Oliveira

- Cartório: Rua do Patrocínio, 94 – 1399-019 LISBOA
- Tel.: 21 3907373 – Fax: 21 3978754
- E-mail: rcf@rcf.pt

Dina Maria Martins Pereira Soares

- Cartório: Av. 5 de outubro, 146 - 7º Andar - 1050-061 LISBOA
- Tel.: 21 3241530 – Fax: 21 3422446 e 21 3476656
- E-mail: marcpat@agcunhaferreira.pt
- Web: www.agcunhaferreira.pt

Carmen Cristina Martins Garcia de Pina Alcobia Galinha

- Cartório: Avenida Ressano Garcia nº 6 R/c. Esq. - 1070-237 LISBOA
- Tel.: +351 213 712 737 - Fax:+351 213 874 726
- E-mail: carmenpina@sapo.pt

Ana Maria Ferreira Pereira da Silva Veiga

- Cartório: Rua Ator Chaby Pinheiro, 5 A - 2795-060 Linda a Velha
- Tel.: 914930808
- E-mail: apsilvaveiga@netcabo.pt

Luís Silva Carvalho

- Cartório: Rua Vitor Cordon, 10-A, – 1249-103 LISBOA
- Tel.: 21 3475020 – Fax: 21 3421885 e 21 3424583
- E-mail: lsc@jpcruz.pt
- Web: www.jpereiradacruz.pt

Alberto Canelas

- Cartório: Rua Vitor Cordon, 14, – 1249-103 LISBOA
- Tel.: 21 3475020 – Fax: 21 3421885 e 21 3424583
- E-mail: acanelas@jpcruz.pt
- Web: www.jpereiradacruz.pt

César Manuel de Bessa Monteiro

- Cartório: Av. Infante D. Henrique, 26 - 1149-096 LISBOA
- Tel.: 21 723 18 00 – Fax: 21 723 1899
- E-mail: bessa.monteiro@abreuadvogados.com
- Web: www.abreuadvogados.com

Paulo Alexandre Pinto Correia Rodrigues da Graça

- Cartório: Av. Almirante Reis, 104 - 5º – 1150-022 LISBOA
- Tel.: 21 8110051 – Fax: 21 8141605
- E-mail: paulo.graca-82931@advogados.oa.pt

Miguel Camargo de Sousa Eiró

- Cartório: Av. Fontes Pereira de Melo, 15 – 7º – 1050-115 LISBOA
- Tel.: 21 3160324 – Fax: 21 3150826
- E-mail: miguel.eiro@mail.telepac.pt

Elsa Maria Martins Barreiros Amaral Canhão

- Cartório: Rua do Patrocínio, 94 – 1399-019 LISBOA
- Tel.: 21 3907373 – Fax: 21 3978754
- E-mail: mail@rcf.pt
- Web: www.rcf.pt

Joaquim Maria Calado Marques

- Cartório: Av. Álvares Cabral, 47 - R/C - 1250-015 LISBOA
- Tel.: 21 381 46 40 – Fax: 21 381 46 41
- E-mail: jcaladomarques@esc-advogados.pt

José António dos Reis Martinez

- Cartório: Rua Vitor Cordon, 30 –1º – 1200-484 LISBOA
- Tel.: 21 3473860 – Fax: 21 3473548
- E-mail: jamartinez.advogados@esc-advogados.com

Ana Teresa Pulido

- Cartório: Edifício Eurolex – Av. da Liberdade, 224 – 1250-148 LISBOA
- Tel.: 21 3197303 – Fax: 21 3197309
- E-mail: atp@plmj.pt

Vera Araújo Arnaut

- Cartório: Av. Eng Duarte Pacheco, Torre 2, 9.º - Sala 3. – 1070 – 102 LISBOA
- Tel.: 21 384 01 97/8 – Fax: 21 384 01 99
- E-mail: vera.araujo@notarios.pt

Luísa Guerreiro

- Cartório: Rua Raul Proença, 3 - 2820-478 CHARNECA DA CAPARICA
- Tel: 21 821 23 47
- E-mail: luisague@netcabo.pt
- Web: www.lguerreiro.com

Olga Maria Rocha da Cruz Landim

- Cartório: Av. Casal Ribeiro, 50 - 3º, 1000-093 LISBOA
- Tel.: 21 3815050 e 21 3815054 – Fax: 21 3831150 e 21 3813393
- E-mail: info@clarkemodet.com.pt

Paulo Pelayo de Sousa

- Cartório: Rua de Sá da Bandeira, 706 – 6º. Dto.– 4000-432 PORTO
- Tel.: 22 2046120 – Fax: 22 2080728
- E-mail: geral@arlindodesousa.pt

Pedro Pelayo de Sousa

- Cartório: Rua de Sá da Bandeira, 706 – 2º. Esq. – 4000-432 PORTO
- Tel.: 22 2009106 (3 linhas) – Fax: 222080728
- E-mail: marpat@esoterica.pt

Pedro Manuel Branco da Cruz

- Cartório: Av. Duque de Loulé, 1 – 7º Esq. – 1050-085 LISBOA
- Tel.: 21 3535233 – Fax: 21 3535259
- E-mail: lex@cruzadvogados.com

Vítor Luís Ribeiro Cardoso

- Cartório: Rua Jaime Cortesão, nº 62 - 2910-538 Setúbal
- Tel.: 265 527 057 - Fax: 265 527 057
- E-mail: marcasetentes@ribeirocardoso.com

Abel Dário Pinto de Oliveira

- Cartório: Rua Nossa Senhora de Fátima, 419 - 3º - Frente - 4050-428 PORTO
- Tel.: 22 600 80 94 e 22 016 02 04 – Fax: 22 600 80 95
- E-mail: geral@ampporto.com

Alexandra Maria Viegas Costa Paixão Gomes

- Cartório: Av. Marquês de Tomar, nº 44, 6º andar - 1150-156 LISBOA
- Tel.: 21 7613490 – Fax: 21 7613499
- E-mail: info@aduarateassoc.com

Ana Bárbara Emauz de Melo Portugal de Sampaio

- Cartório: Rua do Salitre, 195 – 1269-063 LISBOA
- Tel.: 21 3841300 – Fax: 21 3875775
- E-mail: jedc@jedc.pt
- Web: www.jedc.pt

Ana Maria Gonçalves Fidalgo

- Cartório: Av. Casal Ribeiro, 50 - 3º, 1000-093 LISBOA
- Tel.: 21 3815050 – Fax: 21 3831150
- E-mail: afidalgo@clarkemodet.com.pt

Anabela Teixeira de Carvalho

- Cartório: Edifício Net - Rua de Salazares 842 - 4149-002 PORTO
- Tel.: +351 (0)225 322064 - Fax: +351 (0)225 322066
- E-mail: anabela.carvalho@patents.pt
- Web: www.patents.pt

António Jorge Mateus Andrade

- Cartório: Rua D. Luís I, n.º 28 1200-151 LISBOA
- Tel.: 21 311 3515/528
- E-mail: aja@vda.pt
- Web: www.vda.pt

Bruno Braga da Cruz

- Cartório: Av. de Berna, n.º 24, 7 Dtº- 1050-041 LISBOA
- Tel.: 217802220 Fax: 217802229
- E-mail: brunobragadacruz-127791@adv.ao.pt
- Web: www.bernaadvogados.pt

Carla Maria Santos Pinheiro

- Cartório: Edifício Oceanus - Avenida da Boavista, 3265 - 3º andar, Escr. 3.4 – 4100-137 PORTO
- Tel.: 22 5323340 – Fax: 22 5323349
- E-mail: cpinheiro@clarkemodet.com.pt

Cláudia Pimenta Monteiro de Medina Barbosa Xara-Brasil Nogueira

- Cartório: Av. Maria Helena Vieira da Silva, 40, 1º Dto.– 1750-184 LISBOA
- Tm.: 96 297 25 10
- E-mail: cxarabrasil@gmail.com

Cristina Antónia de Almeida Carvalho

- Cartório: Rua do Salitre, 195 – 1269-063 LISBOA
- Tel.: 21 3841300 – Fax: 21 3875775
- E-mail: jedc@jedc.pt
- Web: www.jedc.pt

Filipe Teixeira Baptista

- Cartório: Avenida Álvares Cabral, n.º 47, r/c - 1250-015 LISBOA
- Tel.: 211 914 169 - Fax: 211 914 166
- E-mail: filipe.baptista@bma.com.pt
- Web: www.bma.com.pt

Gonçalo de Melo Portugal Saluce de Sampaio

- Cartório: Rua do Salitre, 195 – 1269-063 LISBOA
- Tel.: 21 3841300 – Fax: 21 3875775
- E-mail: jedc@jedc.pt
- Web: www.jedc.pt

Gonçalo Maria Cabral da Cunha Ferreira

- Cartório: Av. Duarte Pacheco, Torre 1 - 3º – 1070-101 LISBOA
- Tel.: 21 3800910 – Fax: 21 3877109
- E-mail: Goncalo.Cunha.Ferreira@Garrigues.com

Gonçalo Paiva e Sousa

- Cartório: Av. Duque de Ávila, 46, 6º – 1050-083 LISBOA
- Tel.: 21 340 86 00 – Fax: 213 408 609
- E-mail: gpsousa@gomezacebo-pombo.com
- Web: www.gomezacebo-pombo.com

Inês de Carvalho Simões

- Cartório: Rua Vitor Cordon, 14 – 1249-103 LISBOA
- Tel.: 21 3475020/30 – Fax: 21 3421885 e 21 3424583
- E-mail: inessimoes@jpcruz.pt
- Web: www.jpereiradacruz.pt

João M. Pimenta

- Cartório: Rua Vitor Cordon, 10-A – 1249-103 LISBOA
- Tel.: 21 3475020/30 – Fax: 21 3421885 e 21 3424583
- E-mail: joaopimenta@jpcruz.pt
- Web: www.jpereiradacruz.pt

João Sardinha

- Cartório: Rua Vitor Cordon, 14 – 1249-103 LISBOA
- Tel.: 21 3475020/30 – Fax: 21 3421885 e 21 3424583
- E-mail: joaosardinha@jpcruz.pt
- Web: www.jpereiradacruz.pt

João Paulo Sena Mioludo

- Cartório: Rui Sousa Martins, 10 - 1050-218 LISBOA
- Tel.: 21 095 81 49 / 96 307 57 86 – Fax: 21 095 81 55
- E-mail: Joao.mioludo@cms-rpa.com

Luís Gonçalo Moura Cavaleiro de Ferreira

- Cartório: Av. Álvares Cabral, 47, 1º – 1250-015 LISBOA
- Tel.: 213 806 530 – Fax: 213 806 531
- E-mail: cavaleiro.ferreira@leonelalves.com

Marco Alexandre Gomes da Silva Pires de Sousa

- Cartório: Rua Quinta do Monte, 96 - 1º Dtº - 4805-151 CALDAS DAS TAIPAS
- Tel. 936954610 – Fax: 253471946
- E-mail: marcopires.sousa-9680p@adv.oa.pt

Maria do Carmo Ferreira Fernandes Simões

- Cartório: Av. Duque de Ávila, 66, 7º - 1050 - 083 LISBOA
- Tel.: 21 3876961 – Fax: 21 3877596
- E-mail: furtado@furtado.pt

Maria Manuel Ramos Lucas

- Cartório: Avenida Luísa Todi nº. 33 – 1º-B 2900-460 SETÚBAL
- Tel.: 265 228685 – Fax: 265 228637
- E-mail: mmlucas@marquesmarcas.com

Maria Teresa Delgado

- Cartório: Av. da Liberdade, 69 – 3º D – 1250-140 LISBOA
- Tel.: 21 3246340 – Fax: 21 3246349
- E-mail: tdelgado@herrero.pt

Miguel Adolfo Coelho Quintans

- Cartório: Rua Sousa Martins, 10 – 1050-218 LISBOA
- Tel.: 21 0958109 – Fax: 21 0958155
- E-mail: miguel.quintans@cms-rpa.com
- Web: www.rpa.pt

Ricardo Souto Soares Henriques

- Cartório: Av. Infante D. Henrique, 26 – 1149-096 LISBOA
- Tel.: 21 7231800 – Fax: 21 7231899
- E-mail: ricardo.henriques@abreuadvogados.com
- Web: www.abreuadvogados.com

Teresa Colaço Dias

- Cartório: Av. Duque de Ávila, 66, 7º- 1050-083 LISBOA
- Telef.: 351 21 387 69 61 - Fax: 351 21 387 75 96
- E-mail: teresa.dias@furtado.pt
- Web: www.furtado.pt

Teresa Maria Ferreira Pereira da Silva Garcia

- Cartório: R. Soldados da Índia, 72 – 1400-340 LISBOA
- Tel.: 21 3017086
- E-mail: garcia.teresa@netcabo.pt

Paulo Jorge Monteverde Plantier Saraiva Maia

- Cartório: Av. Álvares Cabral, 47 - 1º - 1250-015 LISBOA
- Tel.: 213 806 530 - Fax: 213 806 531
- E-mail: paulo.monteverde@bma.com.pt
- Web: www.bma.com.pt

Águeda Silva

- Cartório: Rua 4 de Outubro, 821 - 4810-485 GUIMARÃES
- E-mail: aguedasilva@gmail.com

Ana Bela Ferreira

- Cartório: Rua Castilho, 167 - 2º - 1070-050 LISBOA
- Tel.: 217801963 – Fax: 217975813
- E-mail: abf@sgcr.pt
- Web: www.sgcr.pt

Margarida Martinho do Rosário

- Cartório: Rua dos Bacalhoeiros, 4 - 1100-070 LISBOA
- Tel.: 218823990 – Fax: 218823997
- E-mail: gcf@gastao.eu
- www.gastao.eu

Ana Rita Vilhena

- Cartório: Rua Vitor Cordon, 10-A – 1249-103 LISBOA
- Tel.: 21 3475020 – Fax: 21 3421885 e 21 3424583
- E-mail: anaritavilhena@jpcruz.pt
- Web: www.jpereiradacruz.pt

António Trigueiros de Aragão

- Cartório: Rua do Patrocínio, 94 - 1399-019 LISBOA
- Tel.: 213907373 – Fax: 213978754
- E-mail: mail@rcf.pt

Carmina Cardoso

- Cartório: Largo de São Carlos, 3 - 1200-410 LISBOA
- Tel.: 213583620 – Fax: 213159434
- E-mail: c.cardoso-183171@adv.oa.pt.

Elsa Guilherme

- Cartório: Rua Vitor Cordon, 14 – 1249-103 LISBOA
- Tel.: 21 3475020/30 – Fax: 21 3421885 e 21 3424583
- E-mail: elsaguilherme@jpcruz.pt
- Web: www.jpereiradacruz.pt

Filipe Pedro

- Cartório: Rua Varela Silva, 3 - 2º Dto. - 2730-233 BARCARENA
- E-mail: filipedro@netcabo.pt

Francisca Ferreira Pinto

- Cartório: Av. da República, 25 - 1º - 1050-186 LISBOA
- Tel.: 213800910 – Fax: 213877109
- E-mail: francisca.ferreira.pinto@garrigues.com

Hugo Monteiro de Queirós

- Cartório: Av. Álvares Cabral 47, 1º - 1250-015 LISBOA
- Tel.: +351 213806530 – Tlm: +351 914261919 – Fax: +351 213806531
- E-mail: hugo.queiros@bma.com.pt

Isabel Bairrão

- Cartório: Avenida da República, 25 - 1º - 1050-196 LISBOA
- Tel.: 213800910 – Fax: 213877109
- E-mail: isabel.bairrao@garrigues.com

Joana da Mata

- Cartório: Rua Bernardo Lima, 3 - 1150-074 LISBOA
- Tel.: 213566400 – Fax: 213566488
- E-mail: joanamata@rsa-advogados.pt

João Jorge

- Cartório: Rua do Patrocínio, 94 - 1399-019 LISBOA
- Tel.: 213907373 – Fax: 213978754
- E-mail: mail@rcf.pt

João Pedro Fazendeiro

- Cartório: Av. Marquês de Tomar, 44 - 6º - 1069-229 LISBOA
- Tel.: 217613490 – Fax: 217613499
- E-mail: jp.fazendeiro@aduarateassoc.com

Jorge Faustino

- Cartório: Rua do Patrocínio, 94 - 1399-019 LISBOA
- Tel.: 213907373 – Fax: 213978754
- E-mail: mail@rcf.pt

José de Novaes e Ataíde

- Cartório: Av. Duque D'Ávila, 32 - 1º - 1000-141 LISBOA
- Tel.: 213547763 – Fax: 213560486
- E-mail: geral@fdnovaes.com

Lídia Neves

- Cartório: Av. Engenheiro Duarte Pacheco, 7, r/c - 1070-100 LISBOA
- Tel.: 21 78148 00 – Fax: 21 781 48 02
- E-mail: lidia.neves@mirandalawfirm.com

Lourenço de Sampaio

- Cartório: Rua do Salitre, 195 - 1269-063 LISBOA
- Tel.: 213841300 – Fax: 213875775
- E-mail: lourenco.sampaio@jedc.pt

Luís Humberto Ferreira

- Cartório: Edifício Net - Rua de Salazares 842 4149-002 PORTO
- Tel.: 225322064 - Fax: 225322066
- E-mail: luis.ferreira@patents.pt
- Web: www.patents.pt

Joana Fialho Pinto

- Cartório: Av. 5 de outubro, 146 - 7º Andar - 1050-061 LISBOA
- Tel.: 213241530 – Fax: 213422446
- E-mail: marcpat@agcunhaferreira.pt

Maria Cruz Garcia

- Cartório: Rua Vitor Cordon, 14 – 1249-103 LISBOA
- Tel.: 21 3475020/30 – Fax: 21 3421885 e 21 3424583
- E-mail: mariacruzgarcia@jpcruz.pt
- Web: www.jpereiradacruz.pt

Mário Castro Marques

- Cartório: Av. da Boavista, Ed. Oceanus, N.º 3265- 3.º Andar, Escritório. 3.4, 4100-137 PORTO
- E-mail: mcmarques@clarkemodet.com.pt
- Web: www.clarkemodet.com

Marisa Coimbra

- Cartório: Rua Dom Francisco Manuel de Melo 21, 1070-085 LISBOA
- Tel.: 21 313 2000 – Fax: 21 313 2001
- E-mail: mail@rcf.pt
- Web: www.srslegal.pt/pt/

Nuno Lourenço

- Cartório: Edifício LACS. Estrada da Malveira da Serra 920 Aldeia de Juzo 2750-834 CASCAIS
- Tel.: 21 1395721 – Fax: 21 1946681
- E-mail: nuno.lourenco@todaypatents.com
- Web: www.todaypatents.com

Rodolfo Condessa

- Cartório: Rua Cidade de Rabat, 31 - 8º Esq. - 1500-159 LISBOA
- Tel.: 966712005
- E-mail: rodolfo.condessa@fininvent.com

Rui Duarte Catana

- Cartório: Av. Marquês de Tomar, 44 - 6º - 1069-229 LISBOA
- Tel.: 217613490 – Fax: 217613499
- E-mail: rui.catana@aduarateassoc.com
- Web: www.aduarateassoc.com

Rui Moreira de Resende

- Cartório: Rua Bernardo Lima, 3 - 1150-074 LISBOA
- Tel.: 213566400 – Fax: 213566488
- E-mail: ruiresende@rsa-advogados.pt

Sandra Martins Pinto

- Cartório: Praça General Humberto Delgado, n.º 267 3º Andar Salas 1 /2, 4000-288 PORTO
- Tel.: 222012603 – Fax: 222012605
- E-mail: smp@sgcr.pt
- Web: www.sgcr.pt

Teresa Luísa Catarino Fernandes Gingeira Martins

- Cartório: Lugar das Hortas, 228, 6º Centro Norte, Bloco 1 - 4810-025 GUIMARÃES
- E-mail: teresagingeira@gmail.com

Vasco Stillwell D'Andrade

- Cartório: Rua Castilho, 165 - 1070-050 LISBOA
- Tel.: 213817400 – Fax: 213826629
- E-mail: vsandrade@mlgts.pt

Vera Correia Alves

- Cartório: Rua Bernardo Sequeira, 78 - 1º Sala M - 4710-359 BRAGA
- Tel.: 253609330 – Fax: 253609311
- E-mail: nprotect@sapo.pt

Ana Sofia Dinis Chaves

- Cartório: Rua Luis Gonzaga, Edificio Phoenix Garden, 7º andar H, MACAU
- Tel.: 00853 66591201
- E-mail: chaves.anasofia@gmail.com

Ália Mohamade Amadá

- Cartório: Rua Leopoldo de Almeida Nº 1 - 3º A, 1750-137 Lisboa
- E-mail: alia.amada-360741@adv-est.oa.pt

Rita Milhões

- Cartório: Rua Castilho, nº 167 - 2º - 1700-050 LISBOA
- Tel.: 217801963 – Fax: 217975813
- E-mail: rmi@sgcr.pt
- Web: www.sgcr.pt

Daniel Reis Nobre

- Cartório: Alameda dos Oceanos, 41K-21, Parque das Nações – 1990-207 LISBOA
- Tel.: 213 150 970 - Fax: 213 531 352
- E-mail: portugal@inventacom.com
- Web: www.inventa.pt

Tiago Reis Nobre

- Cartório: Alameda dos Oceanos, 41K-21, Parque das Nações – 1990-207 LISBOA
- Tel.: 213 150 970 - Fax: 213 531 352
- E-mail: portugal@inventacom.com
- Web: www.inventa.pt

David Cardoso

- Cartório: Avenida António Augusto de Aguiar, 106, 8.º andar- 1050-019 LISBOA
- Tel.: 213173660 – Fax: 213155035
- E-mail: dc@legalwest.eu

Ágata Pinho

- Cartório: Av. Sidónio Pais, n.º 379, Piso 1, sala 1.14, Ed. HOECHST - 4100-486 BOAVISTA, PORTO
- Tel.: 220167495 – Fax: 226092487
- E-mail: agatapinho@jpcruz.pt
- Web: www.jpereiradacruz.pt

Ana Eugénio

- Cartório: Rua António Enes 18-3D - 1050-025 LISBOA
- E-mail: aeugenio.ana@gmail.com

Ana M. Sebastião

- Cartório: Rua Vitor Cordon, 14 – 1249-103 LISBOA
- Tel.: 21 3475020/30 – Fax: 21 3421885 e 21 3424583
- E-mail: anamsebastiao@jpcruz.pt
- Web: www.jpereiradacruz.pt

Cátia Ribeiro

- Cartório: Avenida Luísa Todi n.º. 33 – 1º-B 2900-460 SETÚBAL
- Tel.: 265 228 685 - Fax: 265 228 637
- E-mail: catia@marquesmarcas.com
- Web: www.marquesmarcas.com

Joana Dez-Réis Grilo

- Cartório: Rua de Campolide n.º 164 D, 1070-029 LISBOA
- Tel.: 934954388
- E-mail: joana.grilo@protectdata.pt

Luís Caixinhas

- Cartório: Alameda dos Oceanos, 41K-21, Parque das Nações - 1990-207 LISBOA
- Tel.: 213 150 970 - Fax: 213 531 352
- E-mail: portugal@inventacom.com
- Web: www.inventacom.pt

Ricardo Abrantes

- Cartório: Av. Casal Ribeiro, 50 - 3º, 1000-093 LISBOA
- Tel.: 213815050 - Fax: 212831150
- E-mail: rabrantes@clarkemodet.com.pt

Patrícia Marques

- Cartório: Rua Machado dos Santos, nº14, escritório 15 - 2410-128 LEIRIA
- Tel.: 916810463 / 244024415
- E-mail: patriciamarques@jpcruz.pt
- Web: www.jpereiradacruz.pt

Márcia Martinho da Rosa

- Cartório: Rua Rodrigo da Fonseca, nº 82, 1º Dtº, 1250-193 LISBOA
- Tel.: 213714940 - Fax: 213882635
- E-mail: marcia.rosa@pra.pt

Madalena Barradas

- Cartório: Av. Casal Ribeiro, 50 - 3º, 1000-093 LISBOA
- Tel.: 213815050 - Fax: 213831150
- E-mail: mbarradas@clarkemodet.com.pt

Luís Teixeira

- Cartório: Rua Públia Hortênsia de Castro, nº 1, 2º A - 1500-518 LISBOA
- E-mail: teixeira.luismanuel@gmail.com

Manuel Cunha Ferreira

- Cartório: Av. 5 de outubro, 146 - 7º Andar - 1050-061 LISBOA
- Tel.: 213241530 - Fax: 213476656 / 213422446
- E-mail: manuel.cunhaferreira@agcunhaferreira.pt

Ana Fazendeiro

- Cartório: Av. das Forças Armadas, nº 125 - 12º - 1600-079 LISBOA
- Tel.: 217231800 - Fax: 217231899
- E-mail: ana.fazendeiro@abreuadvogados.com

Vítor Palmela Fidalgo

- Cartório: Alameda dos Oceanos, 41K-21, Parque das Nações – 1990-207 LISBOA
- Tel.: 213 150 970 - Fax: 213 531 352
- E-mail: portugal@inventa.com
- Web: www.inventa.pt

Sérgio Coimbra Henriques

- Cartório: Av. da República, 50, 2º Andar- 1050 – 196 LISBOA
- Tel.: 211229070
- E-mail: sergiohenriques@vf-advogados.pt

Filipa Lopes Galvão

- Cartório: Rua Professor Simões Raposo, nº 5, 4º B - 1600-660 LISBOA
- E-mail: filipa.galvao@eyesees.pt

Jorge Manuel Vaz Machado

- Cartório: Av. da Boavista, Ed. Oceanus, nº 3265 - 3º Andar, Escr. 3.4 - 4100-137 PORTO
- Tel.: 225323340 - Fax: 225323344
- E-mail: jmachado@clarkemodet.com.pt

Vera Albino

- Cartório: Alameda dos Oceanos, 41K-21, Parque das Nações – 1990-207 LISBOA
- Tel.: 213 150 970 - Fax: 213 531 352
- E-mail: portugal@inventa.com
- Web: www.inventa.pt

Maria João Pereira

- Cartório: Avenida Comendador Silva Araújo, Ap. 30 - 4796-908 VILA DAS AVES
- Tel.: 252874627
- E-mail: mariabaltarpereira@gmail.com

Mário Marques

- Cartório: Avenida 5 de Outubro, nº 10 - 1º - 1050-056 LISBOA
- Tel.: 216081027
- E-mail: mmarques@level-up.pt

Isaura Monteiro

- Cartório: Rua do Centro Comunitário, Lote 96, nº 8 - 8135-154 ALMANCIL
- Tel.: 933462947
- E-mail: isaura.monteiro@gmail.com

Ana Rita Remígio

- Cartório: Edifício Net, Rua de Salazares 842 - 4149-002 Porto
- Tel.: 225322064 - Fax: 225322066
- E-mail: ana.remigio@patents.pt
- Web: www.patents.pt

Daniela Dinis

- Cartório: Rua da Fé n.º 10 Casal do Rato 1675-313 PONTINHA
- Tel.: 961294016
- E-mail: danielamdinis-456421@adv.oa.pt

Luís Pinto Monteiro

- Cartório: Av. da Liberdade, 224 - 1250-148 Lisboa
- Tel.: 213197300 - Fax: 213197319
- E-mail: luis.pintomonteiro@plmj.pt

Cláudia Freixinho Serrano

- Cartório: Rua Vitor Cordon, 14 - 1249-103 LISBOA
- Tel.: 213475020 - Fax: 213421885
- E-mail: claudiaserrano@jpcruz.pt

David Marques

- Cartório: Avenida Cova dos Vidros, Lote 2570 - 2975-333 QUINTA DO CONDE
- E-mail: davidmtfmarques@gmail.com

Filipe Funenga

- Cartório: Vågsgaten, 43, 4306 SANDNES NO
- Tel.: (+47) 908 77 808
- E-mail: filipe.funenga@patent.no

Inês Monteiro Alves

- Cartório: Alameda dos Oceanos, 41K-21, Parque das Nações – 1990-207 LISBOA
- Tel.: 213150970 - Fax: 213531352
- E-mail: ialves@inventia.com

Mariana Bernardino Ferreira

- Cartório: Av. Álvares Cabral, 47 - 1.º - 1250-015 LISBOA
- Tel.: 213806530 - Fax: 213806531
- E-mail: mariana.ferreira@bma.com.pt
- Web: www.bma.pt

Patrícia Lima

- Cartório: Instituto Superior Técnico, Avenida Rovisco Pais - 1049-001 LISBOA
- E-mail: patriciamlima@hotmail.com

Rita Mendonça

- Cartório: Rua Castilho, 167, 2º - 1070-050 LISBOA
- Tel.: 217 801 963 – Fax: 217 975 813
- E-mail: sgcr@sgcr.pt
- Web: www.sgcr.pt

Rui do Nascimento Gomes

- Cartório: Rua Vitor Cordon, 10-A - 1249-103 LISBOA
- Tel.: 213475020 - Fax: 213421885
- E-mail: ruigomes@jpcruz.pt
- Web: www.jpereiradacruz.p

Vasco Rosa Dias

- Cartório: Est. Beira nº 176, 5º A - 3030-173 COIMBRA
- Tel.: (+351) 963312134
- E-mail: vasco.rosa.dias@gmail.com

Joana Piriquito Santos

- Cartório: Rua D. Luís I, n.º 28 1200-151 LISBOA
- Tel.: 213113400 - Fax: 213113406
- E-mail: jcs@vda.pt

Sónia Mota Maia

- Cartório: Alameda da Quinta de Sto. António, nº 1 - Núcleo 1 - 2º E - 1600-675 LISBOA
- Tel.: 217160190 - Fax: 213244665
- E-mail: info@ip-smm.com

Pedro Bacelar

- Cartório: Estrada da Chainha, Lote 6, Nº163 R/C - 7005-198 Évora
- Tel: 266040468 e 919654760 - Fax: 266040948
- E-mail: pedro.espanca@gmail.com

Miguel Antunes de Resende

- Cartório: Avenida de São Pedro nº 31 Monte Estoril - 2765-446 Estoril
- Tel: 910583778
- E-mail: miguelantunesderesende@gmail.com

Luís Sommer Ribeiro

- Cartório: Rua dos Bacalhoeiros, 4 - 1100-070 Lisboa
- Tel: 218823990 - Fax: 218823997
- E-mail: luis.ribeiro@gastao.eu

João Pereira Cabral

- Cartório: Alameda dos Oceanos, 41, K21, Parque das Nações - 1990-207 Lisboa
- Tel: 213150970 - Fax: 213531352
- E-mail: jcabral@inventacom.com
- Web: www.inventa.pt

João Francisco Sá

- Cartório: Alameda dos Oceanos, 41, K21, Parque das Nações - 1990-207 Lisboa
- Tel: 213150970 - Fax: 213531352
- E-mail: jfsa@inventacom.com
- Web: www.inventa.pt

Sousa Ribeiro

- Cartório: Av. Álvares Cabral, n.º 47, 1.º andar - 1250-015 Lisboa
- Tel: 213806530 - Fax: 213806531
- E-mail: sousaribeiro-46899p@adv.oa.pt

Evangelino Marques Ribeiro

- Cartório: Avenida Luísa Todi, nº 33 - 1º B - 2900-460 Setúbal
- Tel: 265228685 e 932573091 - Fax: 265228637
- E-mail: marquesribeiro@marquesmarcas.com
- Web: www.marquesmarcas.com

Diogo Xavier Santos

- Cartório: Rua Castilho, 167, 2º Andar - 1070-050 Lisboa
- Tel: 217801963 e 912628247 - Fax: 217975813
- E-mail: dxs@sgcr.pt
- Web: www.sgcr.pt

Saulo Chanoca

- Cartório: Rua Artilharia Um, nº 51, Páteo Bagatela, Edifício 1, 4º Andar - 1250-137 Lisboa
- Tel: 211554330 e 935274353
- E-mail: schanoca@bas.pt

Lígia Gata

- Cartório: Av. Dr. Mário Moutinho, Lt 1519, 7º Esq. - 1400-136 Lisboa
- Tel: 213011684
- E-mail: ligiagata007@gmail.com
- Web: www.megaingenium.eu

Manuel Bastos Moniz Pereira

- Cartório: Rua dos Bacalhoeiros 4, 1100-070 Lisboa
- Tel: 218823990 - Fax: 218823997
- E-mail: manuel.pereira@gastao.eu
- Web: www.gastao.eu

Ana Neves

- Cartório: Estrada da Algazarra, nº 43, 6º B, 2810-015 Feijó
- Tel: 936256546
- E-mail: anaisabelneves@gmail.com

Ana Plácido Martins

- Cartório: Infante D. Henrique, n.º 38 - 4.º Esq. Trs., 4400-257 Vila Nova de Gaia
- Tel: 964529585
- E-mail: anamartins.adv@outlook.com

André Sarmento

- Cartório: Rua Damião de Góis, nº 56, 4º Andar, apt. 43, 4050-221 Porto
- Tel: 223 751 032
- E-mail: andrevsarmento@gmail.com

Miguel Vaz Serra

- Cartório: Avenida 5 de outubro, nº 146, 7º Andar, 1050-061 Lisboa
- Tel: 917169727- Fax: 213422446
- E-mail: miguel.vazserra@agcunhaferreira.pt

Leila Teixeira

- Cartório: Rua 19, 231, 1º Andar, 4500-256 Espinho
- Tel: 935595149
- E-mail: lt@fredericomendes.pt

Cristina de Castro

- Cartório: Rua António Sérgio, 49 - 3º Esq., 6300-665 Guarda
- Tel: 965028903
- E-mail: cristinacastro@ipg.pt

Mariana Belo de Oliveira

- Cartório: Rua Domingos Ferreira Pinto Basto, nº 45, 3830-176 Ílhavo - Aveiro
- Tel: 914913442
- E-mail: marianabelooliveira@gmail.com

Natacha Batista

- Cartório: Rua Frei António das Chagas, nº 33, 1º Esq., 2900-092 Setúbal
- Tel: 916187637
- E-mail: anatachabatista@gmail.com

Raquel Antunes

- Cartório: Rua Vitor Cordon, 14 – 1249-103 LISBOA
- Tel.: 21 3475020
- E-mail: raquelantunes@jpcruz.pt
- Web: www. jpereiradacruz.pt

Sofia Rebelo Ladeira

- Cartório: Rua Ana de Castro Osório, nº 4 - 5º B– 1500-039 LISBOA
- Tel.: 969267585
- E-mail: ladeira.sofia@gmail.com

Adriana Esteves

- Cartório: Av. Casal Ribeiro, 50 - 3º andar– 1000-093 Lisboa
- Tel.: 213815050 – Fax: 212831150
- E-mail: aesteves@clarkemodet.com.pt

Cláudia Tomás Pedro

- Cartório: Rua David Mourão Ferreira, nº5 - lote 3/4 - 4ºesq.– 2650-050 Amadora
- Tel.: 214946866 Tlm: 966478360
- E-mail: claudiatomaspedro@gmail.com

Diana Pereira

- Cartório: Alameda dos Oceanos, 41, K21, Parque das Nações– 1990-207 Lisboa
- Tel.: 213150970/1 – Fax: 213531352
- E-mail: dpereira@inventacom.com

Inês Sequeira

- Cartório: Alameda dos Oceanos, 41, K21, Parque das Nações– 1990-207 Lisboa
- Tel.: 918860596
- E-mail: isequiera@inventacom.com

Joel David Rodrigues

- Cartório: Alameda dos Oceanos, 41, K21, Parque das Nações– 1990-207 Lisboa
- Tel.: 213150970
- E-mail: jrodrigues@inventacom.com

Inês Guerra

- Cartório: Rua Castilho, 167 - 2º– 1070-050 Lisboa
- Tel.: 217801963 Tlm: 933625901
- E-mail: mig@sgcr.pt

Luísa Azevedo Soares Rodrigues

- Cartório: Rua António da Silveira, 131– 2765-300 Estoril
- Tel.: 914431158
- E-mail: marialuisa.rodrigues@gmail.com

Marina Ciriani

- Cartório: Rua Dr. Rafael Duque, nº21 - 3ºdrt – 1500-249 Lisboa
- Tel.: 935933071
- E-mail: ciriani.marinar@gmail.com

Miguel Bibe

- Cartório: Alameda dos Oceanos, 41, K21, Parque das Nações– 1990-207 Lisboa
- Tel.: 918759849
- E-mail: mbibe@inventacom.com

Tiago Andrade

- Cartório: Rua Vitor Cordon, 10-A – 1200-442 Lisboa
- Tel.: 213475020
- E-mail: tiagoandrade@jpcruz.pt
- Web: www.jpereiradacruz.pt

PROCURADORES AUTORIZADOS

(Os Procuradores Autorizados são pessoas singulares que, não sendo Agentes Oficiais da Propriedade Industrial, podem praticar actos e termos do processo, juntando, para o efeito, procuração simples e com poderes especiais para cada processo)

Artur Almeida Pinto Furtado da Luz

- Cartório: Rua da Madalena, 214 – 4º – 1100-325 LISBOA
- Tel.: 21 8870657 – Fax: 21 8879714
- E-mail: abpatentiena@mail.telepac.pt

Carlos António dos Santos Rodrigues

- Cartório: Rua da Madalena, 214 – 4º – 1100-325 LISBOA
- Tel.: 21 8870657 – Fax: 21 8879714
- E-mail: abpatentiena@mail.telepac.pt

Ruy Pelayo de Sousa

- Cartório: Rua de Sá da Bandeira, 706 – 6º Dtº. – 4000-432 PORTO
- Tel.: 22 2046120 (3 linhas) – Fax: 22 2080728
- E-mail: geral@arlindodesousa.pt

Carmen Ferreira Furtado da Luz de Oliveira e Silva

- Cartório: Rua Sousa Martins, N.º 10 - 7º – 1050-218 LISBOA
- Tel.: 21 3876961 – Fax: 21 3877596
- E-mail: furtado.marcas@netcabo.pt

Luís Reinaldo de Oliveira e Silva

- Cartório: Rua Maria Pia, 20 - 3º Dto. – 1350-208 LISBOA
- Tel.: 21 3951814 – Fax: 21 3951842
- E-mail: publamarca@iol.pt

Carlos Eugénio Reis Nobre

- Cartório: Alameda dos Oceanos, 41K-21, Parque das Nações – 1990-207 LISBOA
- Tel.: 213 150 970 - Fax: 213 531 352
- E-mail: portugal@inventa.com
- Web: www.inventa.pt

Maria Margarida Gomes Sanches Nunes

- Cartório: Av. António José Gomes, 60 - B - 1º E, Apartado 175 – 2801-902 ALMADA
- Tel.: 21 2744129 e 21 2768069 – Fax: 21 2740012
- E-mail: guimarque@guimarque.pt

José Roger Pimenta Rodrigues

- Cartório: Praça Francisco Sá Carneiro, 3 – 4º - Apartado 2874 – 1000-159 LISBOA CODEX
- Tel. 21 8461705 – Fax 21 8478686