

# BOLETIM DA PROPRIEDADE INDUSTRIAL

Nº 2024/03/26 (061/2024) 26 de março de 2024

## Sumário

Aviso.....	2
Códigos .....	2
<b>PATENTES DE INVENÇÃO .....</b>	<b>6</b>
Pedidos - BBKA/1A.....	6
Patentes europeias vigentes em Portugal - FG4A.....	7
Averbamentos - Patente europeia - PD1A, PD3A, PC1A, PC3A .....	8
Desistências - FA1A .....	9
Outros Atos - Patente europeia - HK4A.....	10
<b>MODELOS DE UTILIDADE .....</b>	<b>11</b>
Pedidos - BB/CA1K.....	11
<b>REGISTO NACIONAL DE MARCAS.....</b>	<b>12</b>
Pedidos .....	12
Concessões .....	41
Recusas.....	45
Renovações .....	46
Averbamentos.....	47
Renúncias parciais .....	49
Outros Atos.....	50
Requerimentos indeferidos.....	51
Pedidos e Avisos de Deferimento de Revalidação.....	52
<b>REGISTO DE LOGÓTIPOS .....</b>	<b>53</b>
Pedidos .....	53
Concessões .....	54
Renovações .....	55
Averbamentos.....	56
Pedidos e Avisos de Deferimento de Revalidação.....	57
Conversão para Logótipos ao abrigo do artigo 11.º do Decreto-Lei n.º 143 de 25 de Julho .....	58
<b>REGISTO NACIONAL DE DENOMINAÇÕES DE ORIGEM E INDICAÇÕES GEOGRÁFICAS .....</b>	<b>59</b>
Desistências.....	59
<b>AGENTES OFICIAIS DE PROPRIEDADE INDUSTRIAL.....</b>	<b>60</b>
<b>PROCURADORES AUTORIZADOS .....</b>	<b>82</b>

## Aviso

À matéria publicada no presente Boletim são aplicáveis as disposições do Código da Propriedade Industrial.

## Códigos

### Códigos das rubricas (St. 17 OMPI)

Títulos de propriedade industrial:

- A — Patente de invenção.
- K — Modelo de utilidade.
- L — Modelo industrial.
- Q — Desenho industrial.
- Y — Desenho ou modelo.
- 1 — Pedido não examinado.
- 3 — Pedido examinado sem pesquisa.
- 4 — Pedido examinado com pesquisa.

Publicação:

BB — Publicação de pedidos e correspondente disponibilização dos documentos ao público, para consulta ou fornecimento de cópias, a pedido.

Oposição:

CA — Fase de oposição.

Procedimento de concessão:

- FA — Desistências.
- FC — Recusas.
- FF — Concessão provisória.
- FG — Concessão; Registo; Estatuto legal; Licenças.
- GA — Transformação de pedido de título de propriedade industrial.
- PC — Transmissão.
- PD — Mudanças de identidade/sede.
- QB — Licenças concedidas e registadas.

Correções; outros:

- HK — Retificações.
- HZ — Requerimentos indeferidos.

Caducidade dos direitos de propriedade industrial:

- MA — Renúncias.
- MM — Caducidades.

Manutenção dos direitos de propriedade industrial:

- NF — Revalidações.

Outras decisões:

RL — Despachos proferidos por sentença alterando despacho anterior.

### Lista dos Códigos INID — Identificação Numérica Internacional de Dados Bibliográficos (Normas St. 9, St. 60, St. 80 OMPI)

Patentes, Modelos de Utilidade, Certificados Complementares de Proteção, Desenhos ou Modelos:

- (11) Número de pedido.
- (19) Organismo emissor, país.
- (22) Data do pedido.
- (28) Número de objetos de um pedido múltiplo.
- (30) Data, país e número de prioridade.
- (43) Data de publicação de pedido não examinado.
- (44) Data de publicação de pedido examinado.
- (51) Classificação internacional:
  - A, U — Int. Cl. 7;
  - L, Q, Y — LOC (8).
- (54) Título em português.
- (55) Reprodução fotográfica do desenho ou modelo.
- (57) Resumo e desenho da invenção/descrição do desenho ou modelo.
  - (71) Requerente, nacionalidade, profissão, morada.
  - (72) Inventor(es)/autor(es).

Marcas, Nomes e Insígnias de Estabelecimento, Logótipos, Denominações de Origem e Indicações Geográficas, Recompensas:

- (210) Número de pedido.
- (220) Data do pedido.
- (300) Data, país e número de prioridade.
- (441) Data de publicação do pedido não examinado.
- (442) Data de publicação do pedido examinado.
- (511) Lista de produtos ou serviços segundo a Classificação Internacional de Nice [NCL (8)].
- (512) Classificação Nacional e/ou lista de produtos ou serviços.
  - (531) Descrição dos elementos figurativos das marcas segundo a Classificação Internacional de Viena [CFE (5)].
  - (540) Reprodução do sinal.
  - (550) Indicação do tipo de marca
  - (551) Indicação de que a marca é coletiva, de certificação ou de associação.
  - (561) Transliteração da marca.
  - (566) Tradução da marca ou das palavras nela contidas.
  - (591) Informações de cores reivindicadas.
  - (730) Nome do requerente, nacionalidade, profissão, morada.

**Outros códigos**

MNA — Marca nacional.  
MCA — Marca Coletiva.  
MCC — Marca de Certificação ou de Garantia.  
NOM — Nome de estabelecimento.  
INS — Insígnia de estabelecimento.  
LOG — Logótipo.  
DNO — Denominação de Origem Nacional.  
DOI — Denominação de Origem Internacional.  
IGR — Indicação Geográfica.  
RCS — Recompensa.

**Lista alfabética dos códigos de países,  
organizações intergovernamentais  
e outras entidades  
(Norma St. 3 OMPI)**

AD — Andorra.  
AE — Emirados Árabes Unidos.  
AF — Afeganistão.  
AG — Antígua e Barbuda.  
AI — Anguila.  
AL — Albânia.  
AM — Arménia.  
AN — Antilhas Holandesas.  
AO — Angola.  
AP — ARIPO — Organização Regional Africana da Propriedade Industrial.  
AR — Argentina.  
AT — Áustria.  
AU — Austrália.  
AW — Aruba.  
AZ — Azerbaijão.  
BA — Bósnia-Herzegovina.  
BB — Barbados.  
BD — Bangladesh.  
BE — Bélgica.  
BF — Burquina Faso.  
BG — Bulgária.  
BH — Barém.  
BI — Burundi.  
BJ — Benin.  
BM — Bermudas.  
BN — Brunei Darussalam.  
BO — Bolívia.  
BOIP — *Office* da Propriedade Intelectual do Benelux.  
BR — Brasil.  
BS — Baamas.  
BT — Butão.  
BV — Ilha Bouvet.  
BW — Botswana.  
BY — Bielo-Rússia.  
BZ — Belize.  
CA — Canadá.  
CD — República Democrática do Congo.  
CF — República Centro-Africana.  
CG — Congo.

CH — Suíça.  
CI — Costa do Marfim.  
CK — Ilhas Cook.  
CL — Chile.  
CM — Camarões.  
CN — China.  
CO — Colômbia.  
CR — Costa Rica.  
CU — Cuba.  
CV — Cabo Verde.  
CY — Chipre.  
CZ — República Checa.  
DE — Alemanha.  
DJ — Djibuti.  
DK — Dinamarca.  
DM — Dominica.  
DO — República Dominicana.  
DZ — Argélia.  
EA — EAPO — Organização Euro-Asiática de Patentes.  
EC — Equador.  
EE — Estónia.  
EG — Egipto.  
EH — Sara Ocidental.  
EM — EUIPO — Instituto da Propriedade Intelectual da União Europeia.  
EP — IEP — Instituto Europeu de Patentes.  
ER — Eritreia.  
ES — Espanha.  
ET — Etiópia.  
FI — Finlândia.  
FJ — Fiji.  
FK — Ilhas Malvinas.  
FO — Ilhas Faroé.  
FR — França.  
GA — Gabão.  
GB — Reino Unido.  
GC — Instituto de Patentes do Conselho de Cooperação dos Estados Árabes do Golfo (GCC).  
GD — Granada.  
GE — Geórgia.  
GG — Guernsey.  
GH — Gana.  
GI — Gibraltar.  
GL — Gronelândia.  
GM — Gâmbia.  
GN — Guiné.  
GQ — Guiné Equatorial.  
GR — Grécia.  
GS — Geórgia do Sul e as ilhas Sandwich do Sul.  
GT — Guatemala.  
GW — Guiné-Bissau.  
GY — Guiana.  
HK — Hong-Kong/China.  
HN — Honduras.  
HR — Croácia.  
HT — Haiti.  
HU — Hungria.  
IB — Secretaria Internacional da Organização Mundial da Propriedade Intelectual (OMPI).  
ID — Indonésia.  
IE — Irlanda.

IL — Israel.	NZ — Nova Zelândia.
IM — Ilha de Man.	OA — OAPI — Organização Africana da Propriedade Intelectual.
IN — Índia.	OM — Omã.
IQ — Iraque.	PA — Panamá.
IR — República Islâmica do Irão.	PE — Peru.
IS — Islândia.	PG — Papua Nova Guiné.
IT — Itália.	PH — Filipinas.
JE — Jersey.	PK — Paquistão.
JM — Jamaica.	PL — Polónia.
JO — Jordânia.	PT — Portugal.
JP — Japão.	PW — Palau.
KE — Quênia.	PY — Paraguai.
KG — Quirguistão.	QA — Quatar.
KH — Camboja.	QZ — Instituto Comunitário de Variedades Vegetais (CPVO).
KI — Quiribáti.	RO — Roménia.
KM — Comores.	RS — Sérvia.
KN — S. Kitts e Nevis.	RU — Federação Russa.
KP — República Popular Democrática da Coreia.	RW — Ruanda.
KR — República da Coreia.	SA — Arábia Saudita.
KW — Koweit.	SB — Ilhas Salomão.
KY — Ilhas Caimão.	SC — Seychelles.
KZ — Cazaquistão.	SD — Sudão.
LA — República Popular Democrática do Laos.	SE — Suécia.
LB — Líbano.	SG — Singapura.
LC — Santa Lúcia.	SH — Santa Helena.
LI — Listenstaina.	SI — Eslovénia.
LK — Sri Lanka.	SK — Eslováquia.
LR — Libéria.	SL — Serra Leoa.
LS — Lesoto.	SM — São Marinho.
LT — Lituânia.	SN — Senegal.
LU — Luxemburgo.	SO — Somália.
LV — Letónia.	SR — Suriname.
LY — Líbia.	ST — São Tomé e Príncipe.
MA — Marrocos.	SV — El Salvador.
MC — Mónaco.	SY — República Árabe da Síria.
MD — República da Moldávia.	SZ — Suazilândia.
ME — Montenegro.	TC — Ilhas Turcas e Caicos.
MG — Madagáscar.	TD — Chade.
MK — Ex-República Jugoslava da Macedónia.	TG — Togo.
ML — Mali.	TH — Tailândia.
MM — Myanmar (Birmânia).	TJ — Tajiquistão.
MN — Mongólia.	TL — Timor-Leste.
MO — Macau.	TM — Turquemenistão.
MP — Ilhas Marianas do Norte.	TN — Tunísia.
MR — Mauritânia.	TO — Tonga.
MS — Montserrat.	TR — Turquia.
MT — Malta.	TT — Trinidad e Tobago.
MU — Maurícias.	TV — Tuvalu.
MV — Ilhas Maldivas.	TW — Taiwan/China.
MW — Malavi.	TZ — República Unida da Tanzânia.
MX — México.	UA — Ucrânia.
MY — Malásia.	UG — Uganda.
MZ — Moçambique.	US — Estados Unidos da América.
NA — Namíbia.	UY — Uruguai.
NE — Níger.	UZ — Uzbequistão.
NG — Nigéria.	VA — Vaticano.
NI — Nicarágua.	VC — São Vicente e Granadinas.
NL — Holanda.	VE — Venezuela.
NO — Noruega.	VG — Ilhas Virgens (GB).
NP — Nepal.	VN — Vietname.
NPI — Instituto Nórdico de Patentes.	
NR — Nauru.	

VU — Vanuatu.  
WO — OMPI — Organização Mundial da  
Propriedade Intelectual.  
WS — Samoa.  
YE — Iémen.  
YU — Jugoslávia. (1)  
ZA — África do Sul.  
ZM — Zâmbia.  
ZW — Zimbabwe.

(1) O código YU foi retirado da lista, em Novembro de 2006. Até essa data identifica a ex-Jugoslávia, a Sérvia e o Montenegro.

## PATENTES DE INVENÇÃO

### Pedidos - BBCA/1A

A publicação dos pedidos de patentes de invenção a seguir indicados é efetuada nos termos do disposto no artigo 69.º do Código da Propriedade Industrial; da data de publicação do presente aviso começa a contar-se o prazo de dois meses para a apresentação de reclamações de quem se julgar prejudicado pela eventual concessão dos mesmos, nos termos do artigo 17.º do mesmo Código.

(11) **118216** (13) **A**

(22) 2022.09.26

(30)

(71) **PT AMORIM TOP SERIES, SA**

(72) **PEDRO MIGUEL GODINHO SALVADO**

**SARAH LAGORSSE DE RIBEIRO PONTES**

(51) **Int. Cl.**

**B65D 39/00 (2006.01) B65D 41/28 (2006.01)**

**B65D 41/58 (2006.01) B65D 55/02 (2006.01)**

(54) **CÁPSULA APTA PARA DETEÇÃO DE VIOLAÇÃO DE RECIPIENTE POR DISPOSITIVO ELETRÓNICO EXTERNO, E PROCESSO DE FUNCIONAMENTO DA CÁPSULA.**

(57) A PRESENTE INVENÇÃO REFERE-SE A UMA CÁPSULA APTA PARA DETEÇÃO DE VIOLAÇÃO DE RECIPIENTE COMPREENDENDO UM ELEMENTO (2) DE COBERTURA SUPERIOR, UM ELEMENTO (3) DE TAMPA, UM ADESIVO (4) DE ETIQUETA NFC (NEAR FIELD COMMUNICATION), UM ELEMENTO (5) DE ACIONAMENTO E UM ELEMENTO (6) DE ANEL, EM QUE O ELEMENTO (5) DE ACIONAMENTO ESTÁ CONFIGURADO PARA SE DESLOCAR NO INTERIOR DO ELEMENTO (6) DE ANEL ENTRE I) UMA PRIMEIRA POSIÇÃO FECHADA, NA QUAL O COMPONENTE (4B) SECUNDÁRIO ENCONTRA-SE COLADO NO ELEMENTO (6) DE ANEL, E II) UMA SEGUNDA POSIÇÃO ABERTA, NA QUAL O COMPONENTE (4B) SECUNDÁRIO ESTÁ SEPARADO DO COMPONENTE (4A) PRINCIPAL DO ADESIVO (4) DE ETIQUETA NFC, E O ELEMENTO (5) DE ACIONAMENTO FICA IMOBILIZADO, TANTO AXIALMENTE COMO LONGITUDINALMENTE, NO ELEMENTO (6) DE ANEL, ESTANDO NA PARTE INFERIOR DESTA ÚLTIMO ELEMENTO (6), UM ELEMENTO (7) DE ROLHA INSERIDO E IMOBILIZADO. A INVENÇÃO REFERE-SE AINDA A UM PROCESSO DE FUNCIONAMENTO DA CÁPSULA APTA PARA DETEÇÃO DE VIOLAÇÃO DE RECIPIENTE.



Figura 1

[Ver Fascículo Completo](#)

**Patentes europeias vigentes em Portugal - FG4A**

Processo	Início de vigência	Data do despacho	Nome do 1º requerente/titular	País resid.	Classificação principal	Observações
3560953	2015.12.23	2024.03.21	AUTOLUS LIMITED	US	<b>C07K 14/705</b> (2019.01)	ART. 84º DO C.P.I.:
3640936	2018.08.14	2024.03.21	GREE ELECTRIC APPLIANCES, INC. OF ZHUHAI	CN	<b>G10L 15/22</b> (2020.01)	ART. 84º DO C.P.I.:
3647512	2018.06.27	2024.03.19	HWS CONCRETE TOWERS, S.L.	ES	<b>E04G 3/28</b> (2020.01)	ART. 84º DO C.P.I.:
3773354	2019.04.03	2024.03.19	COVVI LIMITED	GB	<b>A61F 2/72</b> (2021.01)	ART. 84º DO C.P.I.:
3801526	2019.05.23	2024.03.19	CARDURION PHARMACEUTICALS, INC.	US	<b>A61K 31/4985</b> (2021.01)	ART. 84º DO C.P.I.:
3835250	2020.12.10	2024.03.21	MANITOU ITALIA S.R.L.	IT	<b>B66C 23/80</b> (2021.01)	ART. 84º DO C.P.I.:
4114003	2012.02.27	2024.03.21	CANON KABUSHIKI KAISHA	JP	<b>H04N 19/463</b> (2023.01)	ART. 84º DO C.P.I.:
4200280	2021.10.05	2024.03.21	ELI LILLY AND COMPANY	US	<b>C07D 217/16</b> (2023.01)	ART. 84º DO C.P.I.:

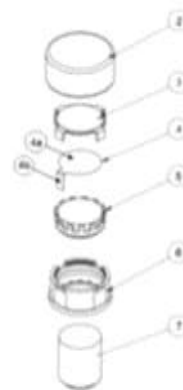
**Averbamentos - Patente europeia - PD1A, PD3A, PC1A, PC3A****Transmissões - Patente europeia**

Processo	Data do averbamento	Antigo requerente/titular	País resid.	Atual requerente/titular	País resid.	Observações
2857039	2024.03.11	TEIJIN PHARMA LIMITED UNIVERSITY PUBLIC CORPORATION OSAKA	JP JP	TEIJIN LIMITED UNIVERSITY PUBLIC CORPOTATION OSAKA	JP JP	



**Desistências - FA1A**

Processo	Data do pedido	Data da desistência	Nome do 1º requerente/titular	País resid.	Classificação principal	Observações
118228	2022.09.29	2024.03.19	ECOFOOT, S.A.	PT	<b>C09B 67/00</b> (2006.01)	

### **Outros Atos - Patente europeia - HK4A**

**2861508.** – FASCÍCULO MODIFICADO: NOS TERMOS DO ART.º 84º DO CPI, É PUBLICADA A MODIFICAÇÃO DO FASCÍCULO APÓS CORREÇÕES EFETUADAS NO IEP.

**3035943.** – NA PÁGINA 47, DO BOLETIM N.º 2024/03/19, NO MAPA DOS AVERBAMENTOS DAS TRANSMISSÕES DA PATENTE EUROPEIA, NO ATUAL REQUERENTE/ TITULAR ONDE SE LÊ: 'B-BIOTICS, S.A.' DEVE LER-SE: 'AB-BIOTICS, S.A.'.

## MODELOS DE UTILIDADE

### Pedidos - BB/CA1K

A publicação dos pedidos de modelos de utilidade a seguir indicados é efetuada nos termos do disposto no artigo 131.º do Código da Propriedade Industrial; da data de publicação do presente aviso começa a contar-se o prazo de dois meses para a apresentação de reclamações de quem se julgar prejudicado pela eventual concessão dos mesmos, nos termos do artigo 17.º do mesmo Código.

- (11) **12256** (13) U (72) BERROA GARCIA, JAVIER  
 (22) 2023.09.26 (51) **Int. Cl.**  
 (30) 2022.09.26 ES U202231563 *B65D 1/02 (2006.01) B65D 25/42 (2006.01)*  
 (71) ES **BETAPACK, S.A.U.** (54) **PESCOÇO PARA GARGALOS DE**  
 (72) BERROA GARCIA, JAVIER **RECIPIENTES QUE CONTÊM LÍQUIDOS**  
 (51) **Int. Cl.** (28)  
*B65D 47/08 (2006.01) B65D 55/16 (2006.01)*  
*B65D 41/16 (2006.01) B65D 41/46 (2006.01)*  
 (54) **CONJUNTO DE TAMPA PARA**  
**RECETÁCULOS**  
 (28)  
 (57) A PRESENTE INVENÇÃO PERTENCE AO ÂMBITO TÉCNICO DE FECHOS COM DISPOSITIVOS DE DESCARGA PARA RECETÁCULOS, FOCANDO-SE EM FECHOS ARTICULADOS. CONSISTE NUM CONJUNTO DE TAMPA DESTINADO A SER ACOPLADO AO GARGALO DE UM RECIPIENTE DE LÍQUIDOS. ESTE CONJUNTO É COMPOSTO POR UM PESCOÇO TUBULAR (1) E UMA TAMPA RETRÁTIL CILÍNDRICA (2). A TAMPA INTEGRA UM ANEL (3) VINCULADO AO PESCOÇO, UMA COBERTURA RETRÁTIL (4) PARA ABRIR E FECHAR O ORIFÍCIO DE VAZAMENTO, UMA DOBRADIÇA (5) PARA DOBRAR A COBERTURA E PONTES FRANGÍVEIS (16) ENTRE O ANEL E A COBERTURA. ELEMENTOS ADICIONAIS NO PESCOÇO TUBULAR, COMO UM COLAR INFERIOR (4) E UMA ANILHA SUPERIOR, CONTRIBUEM PARA A EFICÁCIA E A FUNCIONALIDADE DO CONJUNTO.

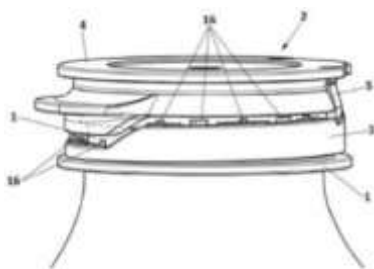

FIG. 3

[Ver Fascículo Completo](#)

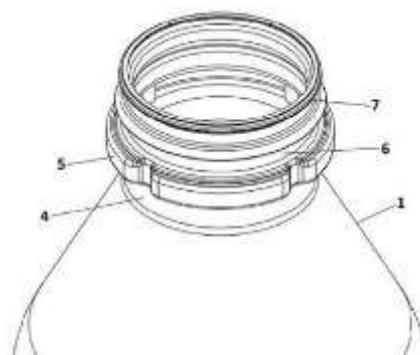

FIG. 1

[Ver Fascículo Completo](#)

- (11) **12257** (13) U  
 (22) 2023.09.26  
 (30) 2022.09.26 ES U202231565  
 (71) ES **BETAPACK, S.A.U.**

## REGISTO NACIONAL DE MARCAS

### Pedidos

De acordo com o artigo 226.º do Código da Propriedade Industrial, a seguir se publicam os pedidos de registo de marcas; da data de publicação do presente aviso começa a contar-se o prazo de dois meses para a apresentação de reclamações de quem se julgar prejudicado pela eventual concessão dos mesmos, em conformidade com o artigo 17.º do mesmo Código.

(210) **681412** MNA

(220) 2022.02.21

(300)

(730) **PT TRILHOS CATITAS LDA**

(511) 28 ROLOS PARA BICICLETAS ESTÁTICAS DE EXERCÍCIO; BICICLETAS FIXAS DE EXERCÍCIO E RESPECTIVOS ROLOS

35 COMERCIO DE BICICLETAS

37 REPARAÇÃO DE BICICLETAS; REPARAÇÃO E MANUTENÇÃO DE BICICLETAS; FORNECIMENTO DE INFORMAÇÕES RELATIVAS À REPARAÇÃO DE BICICLETAS; REPARAÇÃO OU MANUTENÇÃO DE APARELHOS DE ESTACIONAMENTO PARA BICICLETAS; FORNECIMENTO DE INFORMAÇÕES RELATIVAS À REPARAÇÃO OU MANUTENÇÃO DE APARELHOS DE ESTACIONAMENTO PARA BICICLETAS

39 ALUGUER DE BICICLETAS; ALUGUER DE BICICLETAS ELÉTRICAS; DISPONIBILIZAÇÃO DE INFORMAÇÃO SOBRE SERVIÇOS DE ALUGUER DE BICICLETAS

41 ORGANIZAÇÃO DE CORRIDAS DE BICICLETAS; ORGANIZAÇÃO, PLANEAMENTO E REALIZAÇÃO DE CORRIDAS DE BICICLETAS

(591)

(540)

**RIVERLINE BIKE SHOP**



(531) 1.15.21 ; 26.1.4 ; 27.99.2

(210) **719724** MNA

(220) 2024.02.12

(300)

(730) **PT WIN WORLD, SA**

(511) 35 SERVIÇOS DE ASSISTÊNCIA, GESTÃO E ADMINISTRAÇÃO DE NEGÓCIOS; SERVIÇOS DE PUBLICIDADE, DE MARKETING E DE PROMOÇÃO; SERVIÇOS DE PUBLICIDADE, DE MARKETING E PROMOCIONAIS; SERVIÇOS DE PUBLICIDADE, DE PROMOÇÃO E DE MARKETING.

(591)

(540)



(531) 20.1.16

(210) **719339** MNA

(220) 2024.02.06

(300)

(730) **PT SÍMBOLO BOÉMIO**

(511) 43 FORNECIMENTO DE ALIMENTOS E BEBIDAS PARA CLIENTES DE RESTAURANTES; FORNECIMENTO DE ALIMENTOS E BEBIDAS PARA CLIENTES.

(591)

(540)

(210) **719882** MNA

(220) 2024.02.15

(300)

(730) **PT JUNTA DE FREGUESIA DA BARROSA**

(511) 30 BOLOS.  
(591)  
(540)

## BOLO BRANCO DA BARROSA

(210) **719984** MNA  
(220) 2024.02.16  
(300)  
(730) **PT ONE INSURANCE - MEDIAÇÃO**

(210) **719887** MNA  
(220) 2024.02.15  
(300)  
(730) **PT HOW - HOUSE OF WINES**  
(511) 35 ORGANIZAÇÃO E REALIZAÇÃO DE EVENTOS  
COMERCIAIS.  
(591)  
(540)

## MERCADO DE VINHOS

(210) **719945** MNA  
(220) 2024.02.16  
(300)  
(730) **PT CARLOS ANDRÉ CANUTO COELHO**  
(511) 43 SERVIÇOS DE FORNECIMENTO DE ALIMENTOS E  
BEBIDAS.  
(591)  
(540)

## CASCA GROSSA

(210) **719951** MNA  
(220) 2024.02.17  
(300)  
(730) **CHFABIO LUIS OLIVEIRA FERREIRINHA**  
(511) 28 DECORAÇÕES FESTIVAS, ARTIGOS DE FANTASIA E  
ÁRVORES DE NATAL ARTIFICIAIS; BRINQUEDOS,  
JOGOS E ARTIGOS DE BRINCAR.  
(591)  
(540)



(531) 26.4.3 ; 27.99.10

(511) 36 SEGUROS; SEGUROS MÉDICOS; SEGUROS  
MARÍTIMOS; SEGUROS BANCÁRIOS; SEGUROS  
HIPOTECÁRIOS; SEGUROS CONTRA ACIDENTES;  
AGÊNCIAS DE SEGUROS; ORGANIZAÇÃO DE  
SEGUROS; MEDIAÇÃO DE SEGUROS; SUBSCRIÇÃO  
DE SEGUROS; INFORMAÇÃO SOBRE SEGUROS;  
CONSULTADORIA EM SEGUROS; SEGUROS DE  
VIDA; SERVIÇOS DE SEGUROS; INFORMAÇÕES EM  
SEGUROS; SEGUROS PARA FURGONETAS;  
GARANTIAS DE SEGUROS; SEGUROS DE  
EDIFÍCIOS; SEGUROS PARA ESCRITÓRIOS;  
SEGUROS PARA HOTÉIS; SEGUROS DE GARANTIA;  
SEGUROS PARA GARAGENS; SEGUROS DE  
CRÉDITO; SEGUROS DE MERCADORIAS; SEGUROS  
DE AVIAÇÃO; SEGUROS DE VIAGEM;  
INVESTIGAÇÕES DE SEGUROS; ADMINISTRAÇÃO  
DE SEGUROS; CONCERTAÇÃO DE SEGUROS;  
SEGUROS PARA DESPESAS LEGAIS; SEGUROS  
PARA SISTEMAS ANTIRROUBO; INVESTIGAÇÃO  
RELACIONADA COM SEGUROS; SERVIÇOS DE  
SEGUROS DENTÁRIOS; SERVIÇOS DE SEGUROS  
IMOBILIÁRIOS; SEGUROS DE INDEMNIZAÇÃO  
PROFISSIONAL; SEGUROS DE SAÚDE PRIVADOS;  
SEGUROS DE VEÍCULOS MOTORIZADOS; SEGUROS  
PARA HIPOTECAS BANCÁRIAS; SEGUROS  
RELACIONADOS COM PROPRIEDADES; SEGUROS  
PARA NEGÓCIOS COMERCIAIS; SUB-ROGAÇÃO DE  
SEGUROS; SERVIÇOS DE SEGUROS DOMÉSTICOS;  
SUBSCRIÇÃO DE SEGUROS MARÍTIMOS;  
SUBSCRIÇÃO DE SEGUROS MÉDICOS;  
FORNECIMENTO DE INFORMAÇÃO SOBRE  
SEGUROS; SERVIÇOS DE ASSESSORIA EM  
SEGUROS; ASSESSORIA EM MATÉRIA DE  
SEGUROS; CONSULTADORIA EM MATÉRIA DE  
SEGUROS; ORGANIZAÇÃO DE SEGUROS DE VIDA;  
SUBSCRIÇÃO DE SEGUROS DE VIDA; SUBSCRIÇÃO  
RELACIONADA COM SEGUROS MARÍTIMOS;  
SERVIÇOS DE SEGUROS DE VIDA; SUBSCRIÇÃO DE  
SEGUROS DE SAÚDE; AVALIAÇÕES FINANCEIRAS  
[SEGUROS, BANCOS, IMOBILIÁRIO];  
FORNECIMENTO DE SERVIÇOS DE SEGUROS A  
COMPANHIAS DE SEGUROS; SERVIÇOS DE  
CONTRATAÇÃO DE SEGUROS; SERVIÇOS DE  
SUBSCRIÇÃO DE SEGUROS; SEGUROS DE  
ALOJAMENTO HOTELEIRO; SERVIÇOS ATUARIAIS  
DE SEGUROS; FORNECIMENTO DE INFORMAÇÕES  
SOBRE SEGUROS; PRESTAÇÃO DE INFORMAÇÕES  
SOBRE SEGUROS; MEDIAÇÃO DE SEGUROS DE  
VIDA; SUBSCRIÇÃO DE SEGUROS DE GARANTIA;  
ADMINISTRAÇÃO DE PLANOS DE SEGUROS;  
SERVIÇOS DE GESTÃO DE SEGUROS; SERVIÇOS DE  
SEGUROS DE VIAGEM; ORGANIZAÇÃO DE  
SEGUROS DE CRÉDITOS; SERVIÇOS DE SEGUROS  
DE HABITAÇÃO; ADMINISTRAÇÃO DE CRÉDITOS  
DE SEGUROS; ADMINISTRAÇÃO DE  
INDEMNIZAÇÕES DE SEGUROS; AGÊNCIAS DE  
SEGUROS DE VIDA; ADMINISTRAÇÃO DE  
CARTEIRAS DE SEGUROS; ADMINISTRAÇÃO DE  
NEGÓCIOS DE SEGUROS; ADMINISTRAÇÃO DE  
SEGUROS DE GRUPO; SEGUROS PARA APARELHOS  
DE COMUNICAÇÃO; AVALIAÇÃO DE PERDAS DE  
SEGUROS; SEGUROS PARA PROPRIETÁRIOS DE  
IMÓVEIS; CORRETAGEM DE SEGUROS PARA  
PROPRIEDADES; SEGUROS CONTRA PERDA DE  
CRÉDITO; SEGUROS DE RECHEIO DE EDIFÍCIOS;  
SERVIÇOS DE SEGUROS DE GARANTIA;  
AVALIAÇÕES DE SEGUROS CONTRA INCÊNDIOS;

SERVIÇOS FINANCEIROS RELACIONADOS COM SEGUROS; SERVIÇOS DE SEGUROS DE RENDAS; SERVIÇOS DE SEGUROS DE DOAÇÕES; SERVIÇOS DE SEGUROS DE CARAVANAS; ORGANIZAÇÃO DE SEGUROS DE VIAGEM; ORÇAMENTOS PARA FINS DE SEGUROS; AVALIAÇÕES PARA FINS DE SEGUROS; SERVIÇOS DE SEGUROS PARA TELEMÓVEIS; SUBSCRIÇÃO DE SEGUROS CONTRA ACIDENTES; SERVIÇOS DE CORRETAGEM DE SEGUROS; SERVIÇOS DE SEGUROS DE VEÍCULOS; SUBSCRIÇÃO DE SEGUROS DE TRANSPORTE; ESTUDOS EM MATÉRIA DE SEGUROS; AGÊNCIA DE SEGUROS DE NAVIOS; INFORMAÇÃO E CONSULTADORIA EM SEGUROS; FORNECIMENTO DE SEGUROS DE FÉRIAS; SERVIÇOS RELACIONADOS COM SEGUROS PESSOAIS; CONSULTORIA EM SEGUROS DE VIDA; GESTÃO DE RISCO DE SEGUROS; SEGUROS RELACIONADOS COM BENS PESSOAIS; SEGUROS DE MERCADORIAS EM TRÂNSITO; SERVIÇOS DE SEGUROS RELACIONADOS COM VIAGENS; SERVIÇOS DE INVESTIMENTO EM SEGUROS VARIÁVEIS; ADMINISTRAÇÃO DE SEGUROS DE SAÚDE DENTÁRIA; SERVIÇOS PARA A SUBSCRIÇÃO DE SEGUROS; SUBSCRIÇÃO DE SEGUROS NO DOMÍNIO DE SEGUROS DE RESPONSABILIDADE CIVIL PROFISSIONAL; CORRETAGEM DE SEGUROS DE TRANSPORTE; CORRETAGEM DE SEGUROS DE SINISTROS; SUBSCRIÇÃO DE SEGUROS DE TRÂNSITO; SERVIÇOS PARA SUBSCRIÇÃO DE SEGUROS; SERVIÇOS DE AGÊNCIAS DE SEGUROS; AVALIAÇÕES FINANCEIRAS [SEGUROS, BANCOS, IMOBILIÁRIAS]; SUBSCRIÇÃO DE SEGUROS CONTRA INCÊNDIOS; INVESTIGAÇÕES EM MATÉRIA DE SEGUROS; CONTRATOS DE SEGUROS DE SERVIÇOS; SUBSCRIÇÃO DE SEGUROS CONTRA INCÊNDIOS MARÍTIMOS; SUBSCRIÇÃO DE SEGUROS DE TRANSPORTE MARÍTIMO; SERVIÇOS RELACIONADOS COM SEGUROS DE VIDA; SERVIÇOS RELACIONADOS COM SEGUROS DE GARANTIA; AVALIAÇÃO PARA INDEMNIZAÇÕES DE SEGUROS IMOBILIÁRIOS; SERVIÇOS DE SUBSCRIÇÃO DE SEGUROS COMERCIAIS; SERVIÇOS DE SEGUROS RELACIONADOS COM DESPORTOS; SERVIÇOS DE SEGUROS RELACIONADOS COM VEÍCULOS; SERVIÇOS DE SEGUROS RELACIONADOS COM BARCOS; SERVIÇOS DE SEGUROS RELACIONADOS COM PROPRIEDADES; SEGUROS PARA RESPONSABILIDADE CIVIL CONTRA TERCEIROS; SEGUROS CONTRA O EXTRAVIO DE DOCUMENTOS; SERVIÇOS DE INFORMAÇÃO RELACIONADOS COM SEGUROS; SERVIÇOS DE ASSESSORIA RELACIONADOS COM SEGUROS; ACERTOS DE PEDIDOS DE INDEMNIZAÇÃO DE SEGUROS; SERVIÇOS DE SUBSCRIÇÃO DE SEGUROS DE AVIAÇÃO; SERVIÇOS BANCÁRIOS E DE SEGUROS POR TELEFONE; SUBSCRIÇÃO DE SEGUROS DE SAÚDE PRÉ-PAGOS; FORNECIMENTO DE COTAÇÕES DE PRÊMIOS DE SEGUROS; AVALIAÇÃO DOS PEDIDOS DE INDEMNIZAÇÃO DE SEGUROS; AVALIAÇÃO DE PEDIDOS DE INDEMNIZAÇÃO DE SEGUROS; AJUSTES DE PEDIDOS DE INDEMNIZAÇÕES DE SEGUROS; REGULARIZAÇÃO DE SINISTROS NO DOMÍNIO DOS SEGUROS; FORNECIMENTO DE INFORMAÇÕES SOBRE QUESTÕES DE SEGUROS; SERVIÇOS DE SUBSCRIÇÃO DE SEGUROS DE SAÚDE; SERVIÇOS DE CORRETAGEM EM MATÉRIA DE SEGUROS; SUBSCRIÇÃO DE SEGUROS DE ACIDENTES INDUSTRIAIS; SUBSCRIÇÃO DE SEGUROS DE BENS IMÓVEIS; SUBSCRIÇÃO DE SEGUROS CONTRA ACIDENTES MARÍTIMOS; SERVIÇOS DE SEGUROS MÉDICOS PRESTADOS A EMPRESAS; FORNECIMENTO DE SERVIÇOS DE SEGUROS DE VIDA; FORNECIMENTO DE SEGUROS DE EMPRÉSTIMOS DE HIPOTECAS; MEDIAÇÃO DE

SEGUROS DE TRANSPORTE EM TRÂNSITO; SERVIÇOS DE SUBSCRIÇÃO DE SEGUROS DE EMPRESAS; SERVIÇOS DE CORRETAGEM DE SEGUROS DE SAÚDE; SERVIÇOS DE SEGUROS RELACIONADOS COM BENS IMOBILIÁRIOS; SERVIÇOS DE SEGUROS RELACIONADOS COM VEÍCULOS MOTORIZADOS; SERVIÇOS DE SEGUROS RELACIONADOS COM DESPESAS JUDICIAIS; SERVIÇOS DE SEGUROS RELACIONADOS COM O CRÉDITO; SERVIÇOS DE SEGUROS RELACIONADOS COM A AVIAÇÃO; SERVIÇOS FINANCEIROS PRESTADOS POR COMPANHIAS DE SEGUROS; SERVIÇOS INFORMATIZADOS DE INFORMAÇÕES RELACIONADOS COM SEGUROS; TRATAMENTO DE PEDIDOS DE INDEMNIZAÇÃO DE SEGUROS; PROCESSAMENTO DE PEDIDOS DE INDEMNIZAÇÃO DE SEGUROS; SUBSCRIÇÃO DE SEGUROS DE SERVIÇOS JURÍDICOS PRÉ-PAGOS; ADMINISTRAÇÃO E SUBSCRIÇÃO DE SEGUROS DE SAÚDE DENTÁRIA; SERVIÇOS DE SEGUROS PARA ATRASOS DE VOOS; AGÊNCIA DE SEGUROS E SERVIÇOS DE CORRETAGEM; SUBSCRIÇÃO DE SEGUROS CONTRA ACIDENTES DE TRÂNSITO; CONSULTORIA EM MATÉRIA DE SUBSCRIÇÃO DE SEGUROS; FORNECIMENTO DE SEGUROS DE GARANTIA DE EQUIPAMENTOS; ADMINISTRAÇÃO DE AJUSTES DE INDEMNIZAÇÕES DE SEGUROS; MEDIAÇÃO DE SEGUROS DE VEÍCULOS A MOTOR; ORGANIZAÇÃO PARA FINANCIAMENTO DE PRÊMIOS DE SEGUROS; SERVIÇOS DE SEGUROS RELACIONADOS COM TRANSPORTE MARÍTIMO; SERVIÇOS DE SEGUROS RELACIONADOS COM AVARIAS MECÂNICAS; SERVIÇOS DE FINANCIAMENTO DE PRÊMIOS DE SEGUROS; REGULARIZAÇÃO DE INDEMNIZAÇÕES DE SEGUROS NÃO-VIDA; AVALIAÇÃO DA CARGA, PARA FINS DE SEGUROS; SERVIÇOS DE PLANEAMENTO RELACIONADOS COM SEGUROS DE VIDA; SERVIÇOS DE SEGUROS RELACIONADOS COM TELHADOS DE COLMO; SERVIÇOS DE SEGUROS RELACIONADOS COM FUNDOS DE PENSÕES; SERVIÇOS DE SEGUROS RELACIONADOS COM MERCADORIAS EM TRÂNSITO; SERVIÇOS DE SEGUROS RELACIONADOS COM CARTÕES DE CRÉDITO; SERVIÇOS DE SEGUROS RELACIONADOS COM ACORDOS DE CRÉDITO; SERVIÇOS DE SEGUROS RELACIONADOS COM PLANOS DE CONTINGÊNCIA; SERVIÇOS DE SEGUROS PARA A INDÚSTRIA DA CONSTRUÇÃO; CORRETAGEM DE SEGUROS RELACIONADA COM ANIMAIS DE ESTIMAÇÃO; SERVIÇOS FINANCEIROS RELACIONADOS COM SEGUROS PARA VEÍCULOS MOTORIZADOS; PROCESSAMENTO INFORMÁTICO DE PEDIDOS DE INDEMNIZAÇÕES DE SEGUROS; SERVIÇOS DE CONSULTORIA EM CORRETAGEM RELACIONADOS COM SEGUROS; SERVIÇOS DE ASSESSORIA RELACIONADOS COM SEGUROS DE VIDA; SERVIÇOS DE ASSESSORIA RELACIONADOS COM CONTRATOS DE SEGUROS; SERVIÇOS DE ASSESSORIA RELACIONADOS COM INDEMNIZAÇÕES DE SEGUROS; CORRETAGEM DE SEGUROS QUE NÃO SEJAM DE VIDA; SUBSCRIÇÃO DE SEGUROS QUE NÃO SEJAM DE VIDA; PRESTAÇÃO DE ASSESSORIA FINANCEIRA PARA PERITOS DE SEGUROS; AGÊNCIA DE CORRETAGEM RELACIONADA COM SEGUROS DE NAVIOS; SERVIÇOS DE SEGUROS PARA REEMBOLSO DE DESPESAS MÉDICAS; SERVIÇOS DE AGÊNCIAS PARA PROVIDENCIAR SEGUROS DE VIAGEM; SERVIÇOS DE SEGUROS PARA A PROTEÇÃO DE CONDUTORES; SERVIÇOS DE SEGUROS PARA A PROTEÇÃO DE HIPOTECAS; CONSULTADORIA E INFORMAÇÃO NO QUE RESPEITA A SEGUROS; SERVIÇOS DE SEGUROS RELACIONADOS COM ALOJAMENTOS DE FÉRIAS; SERVIÇOS DE SUBSCRIÇÃO DE SEGUROS CONTRA

ACIDENTES PESSOAIS; SERVIÇOS PARA A SUBSCRIÇÃO DE SEGUROS DE CRÉDITO; PLANOS DE POUPIANÇA RELACIONADOS COM SEGUROS DE SAÚDE; CONSULTADORIA FINANCEIRA E CONSULTADORIA EM MATÉRIA DE SEGUROS; FORNECIMENTO DE COTAÇÕES DE PRÉMIOS DE SEGUROS PARA VEÍCULOS; PRESTAÇÃO DE INFORMAÇÕES RELACIONADAS COM SERVIÇOS DE SEGUROS E FINANCEIROS; SERVIÇOS RELACIONADOS COM A SUBSCRIÇÃO DE SEGUROS DE VIDA; FORNECIMENTO DE SERVIÇOS DE SEGUROS A COMPANHIAS DE RESSEGUROS; SERVIÇOS DE SEGUROS RELACIONADOS COM A CONCESSÃO DE CRÉDITO; SERVIÇOS DE SEGUROS RELACIONADOS COM LARES DE ASSISTÊNCIA MÉDICA; SERVIÇOS DE SEGUROS PARA PROPRIEDADES COM TELHADOS DE COLMO; SERVIÇOS DE ASSESSORIA FINANCEIRA RELACIONADOS COM SEGUROS DE VIDA; SERVIÇOS DE CRÉDITO PARA PAGAMENTO DE PRÉMIOS DE SEGUROS; ORGANIZAÇÃO DE AVALIAÇÕES DE PEDIDOS DE INDEMNIZAÇÃO DE SEGUROS; AVALIAÇÃO E PROCESSAMENTO DE PEDIDOS DE INDEMNIZAÇÃO DE SEGUROS; SERVIÇOS DE CONSULTORIA E CORRETAGEM RELACIONADOS COM SEGUROS DE CASA; SERVIÇOS DE CONSULTORIA E CORRETAGEM RELACIONADOS COM SEGUROS DE SAÚDE; SERVIÇOS DE CONSULTORIA E CORRETAGEM RELACIONADOS COM SEGUROS DE VIAGEM; FORNECIMENTO DE INFORMAÇÕES RELATIVAS À CORRETAGEM DE SEGUROS DE VIDA; SEGUROS DE RISCO RELATIVOS À CONCLUSÃO DO PRAZO E CUSTO; SERVIÇOS DE SEGUROS RELACIONADOS COM LIQUIDAÇÕES ESTRUTURADAS PRESTADOS A ADVOGADOS; SEGUROS DE RISCO RELATIVOS À TRANSPOSIÇÃO DO PRAZO E CUSTO; SERVIÇOS DE GARANTIAS DE SEGUROS CONTRA AVARIAS MECÂNICAS DE MOTORES; AVALIAÇÕES DE REIVINDICAÇÕES DE PRÉMIOS DE SEGUROS DE PATRIMÓNIOS PESSOAIS; SEGUROS PESSOAIS RELACIONADOS COM A RESPONSABILIDADE PELO REEMBOLSO DE EMPRÉSTIMOS; SERVIÇOS DE SEGUROS RELACIONADOS COM O FURTO DE BENS PESSOAIS; SERVIÇOS DE SEGUROS RELACIONADOS COM A PERDA DE BENS PESSOAIS; SERVIÇOS DE CONSULTORIA EM MATÉRIA DE SEGUROS RELACIONADOS COM INCÊNDIOS; SERVIÇOS DE CONSULTORIA EM MATÉRIA DE SEGUROS RELACIONADOS COM EXPLOSÕES; SERVIÇOS DE SEGUROS DE SAÚDE RELACIONADOS COM CONDUTORES DE AUTOCARROS; SERVIÇOS DE SEGUROS RELACIONADOS COM PROTEÇÃO EM MATÉRIA DE COMPRAS, PROTEÇÃO DE PREÇOS E GARANTIA PROLONGADA PARA PRODUTOS COMPRADOS ATRAVÉS DE CARTÕES DE CRÉDITO; FORNECIMENTO DE INFORMAÇÃO RELACIONADA COM ACERTOS DE PEDIDOS DE INDEMNIZAÇÃO DE SEGUROS QUE NÃO SEJAM DE VIDA; FORNECIMENTO DE INFORMAÇÃO ONLINE SOBRE SEGUROS A PARTIR DE UMA BASE DE DADOS INFORMÁTICA OU DA INTERNET; FORNECIMENTO DE SEGUROS DE PROTEÇÃO DE COMPRA DE BENS ADQUIRIDOS COM CARTÕES DE CRÉDITO; SERVIÇOS DE AVALIAÇÃO FINANCEIRA, AJUSTE E LIQUIDAÇÃO RELACIONADOS COM PEDIDOS DE INDEMNIZAÇÃO DE SEGUROS; FORNECIMENTO DE INFORMAÇÃO RELACIONADA COM SUBSCRIÇÃO DE SEGUROS QUE NÃO SEJAM DE VIDA; SERVIÇOS DE SEGUROS RELACIONADOS COM LIQUIDAÇÕES ESTRUTURADAS PARA SEGURADORAS DE SINISTROS E DE PROPRIEDADES; ADMINISTRAÇÃO DE PLANOS DE SEGUROS DE PROGRAMAS DE FÁRMACOS SUJEITOS A RECEITA MÉDICA; ORGANIZAÇÃO DE INVESTIMENTOS, EM ESPECIAL INVESTIMENTOS DE CAPITAL, SERVIÇOS DE FINANCIAMENTO E

SEGUROS; AVALIAÇÃO DE SINISTROS EM MATÉRIA DE SEGUROS QUE NÃO SEJAM DE VIDA; SERVIÇOS DE CONSULTORIA E INFORMAÇÃO EM MATÉRIA DE FINANÇAS E DE SEGUROS; FORNECIMENTO DE INFORMAÇÃO EM MATÉRIA DE SUBSCRIÇÃO DE SEGUROS DE VIDA; FORNECIMENTO DE INFORMAÇÃO EM MATÉRIA DE CÁLCULO DE PRÉMIOS DE SEGUROS; SERVIÇOS DE AJUSTE E LIQUIDAÇÃO DE PEDIDOS DE INDEMNIZAÇÃO DE SEGUROS; SERVIÇOS DE CONSULTORIA E INFORMAÇÃO EM MATÉRIA DE CORRETAGEM DE SEGUROS; SERVIÇOS DE SEGUROS DE SAÚDE RELACIONADOS COM GUIAS TURÍSTICOS DE AUTOCARRO; SUBSCRIÇÃO DE SEGUROS E APRECIACÃO E AVALIAÇÃO PARA EFEITOS DE SEGURO; SERVIÇOS DE SEGUROS RELACIONADOS COM O CANCELAMENTO DE RESERVAS DE FÉRIAS; SERVIÇOS DE SEGUROS RELACIONADOS COM EMPRESAS DE VENDA POR ENCOMENDA POSTAL; SERVIÇOS DE SEGUROS PESSOAIS RELACIONADOS COM O FORNECIMENTO DE SERVIÇOS JURÍDICOS; SERVIÇOS DE SEGUROS PESSOAIS RELACIONADOS COM O FORNECIMENTO DE ASSESSORIA JURÍDICA; SERVIÇOS DE SEGUROS PARA DISPONIBILIZAÇÃO DE DINHEIRO EM SITUAÇÕES DE EMERGÊNCIA; SERVIÇOS DE CONSULTORIA E CORRETAGEM RELACIONADOS COM SEGUROS DE AUTOMÓVEIS; SERVIÇOS DE CONSULTORIA E CORRETAGEM RELACIONADOS COM SEGUROS DE VIDA; SERVIÇOS DE CONSULTORIA E CORRETAGEM RELACIONADOS COM SEGUROS DE ACIDENTES.

(591)

(540)



(531) 26.4.19

:

(210) 720004

MNA

(220) 2024.02.18

(300)

(730) PT FILIPE DE MAGALHÃES MONTENEGRO DE ARAÚJO

(511) 44 SERVIÇOS DE CUIDADOS DE SAÚDE PARA PESSOAS.

(591)

(540)



**Alfatin Saúde**

(531) 2.9.1 ; 24.13.22

(210) **720083** MNA  
 (220) 2024.02.20  
 (300)  
 (730) **PT MAS123, UNIPessoal LDA**  
 (511) 39 SERVIÇO DE TRANSPORTES; ORGANIZAÇÃO DE VIAGENS TURÍSTICAS.  
 (591)  
 (540)

**TRAVEL ACADEMY**

(210) **720103** MNA  
 (220) 2024.02.20  
 (300)  
 (730) **PT ANTONIO JORGE DA SILVA FERREIRA**  
 (511) 36 ADMINISTRAÇÃO DE EDIFÍCIOS; ADMINISTRAÇÃO DE IMÓVEIS; AGÊNCIAS IMOBILIÁRIAS; ADMINISTRAÇÃO DE BENS IMOBILIÁRIOS; ADMINISTRAÇÃO DE HABITAÇÕES; GESTÃO DE IMÓVEIS; GESTÃO DE BENS IMOBILIÁRIOS; GESTÃO DE PROPRIEDADES [BENS IMOBILIÁRIOS]; GESTÃO IMOBILIÁRIA; SERVIÇOS DE GESTÃO IMOBILIÁRIA; SERVIÇOS RELACIONADOS COM A GESTÃO IMOBILIÁRIA; SERVIÇOS IMOBILIÁRIOS.  
 (591) VERDE; VERMELHO.  
 (540)



(531) 26.1.1 ; 26.3.1

(210) **720108** MNA  
 (220) 2024.02.20  
 (300)  
 (730) **PT AZÁFAMAS DA TERRA - UNIPessoal LDA**  
 (511) 29 ÓLEOS E GORDURAS ALIMENTARES.  
 (591)  
 (540)



(531) 8.7.7 ; 24.9.7

(210) **720183** MNA  
 (220) 2024.02.21  
 (300)  
 (730) **PT JOAQUIM ANTÓNIO SILVA DA CONCEIÇÃO**  
 (511) 25 VESTUÁRIO.  
 (591)  
 (540)



**Conceição & Conceição**

(531) 3.3.1 ; 3.3.15 ; 18.2.1

(210) **720205** MNA  
 (220) 2024.02.21  
 (300)  
 (730) **PT SOC FARM S ROQUE DA LAMEIRA UNILDA**  
 (511) 05 MEDICAMENTOS; PRODUTOS FARMACÊUTICOS INJETÁVEIS; PRODUTOS FARMACÊUTICOS DERMATOLÓGICOS; PRODUTOS FARMACÊUTICOS OCULARES; PRODUTOS FARMACÊUTICOS CARDIOVASCULARES; PRODUTOS QUÍMICO-FARMACÊUTICOS; PRODUTOS FARMACÊUTICOS E REMÉDIOS NATURAIS; PREPARADOS FARMACÊUTICOS PARA USO VETERINÁRIO; PROTETORES FARMACÊUTICOS PARA OS LÁBIOS.  
 35 SERVIÇOS DE ASSISTÊNCIA, GESTÃO E ADMINISTRAÇÃO DE NEGÓCIOS; SERVIÇOS DE VENDA A RETALHO DE PREPARAÇÕES FARMACÊUTICAS, VETERINÁRIAS E HIGIÊNICAS E PROVISÕES MÉDICAS; ADMINISTRAÇÃO DE PROGRAMAS E SERVIÇOS DE REEMBOLSO DE GASTOS DE FARMÁCIA.  
 44 SERVIÇOS DE CUIDADOS DE SAÚDE PARA PESSOAS; SERVIÇOS DE HIGIENE E CUIDADOS DE BELEZA PARA PESSOAS; CUIDADOS DE HIGIENE E BELEZA PARA SERES HUMANOS; CUIDADOS DE HIGIENE E DE BELEZA PARA SERES HUMANOS; CUIDADOS DE HIGIENE PARA ANIMAIS; CUIDADOS HIGIÊNICOS E DE BELEZA PARA PESSOAS; CUIDADOS PARA ANIMAIS; SERVIÇOS DE HIGIENE CORPORAL E DE BELEZA PARA PESSOAS; PREPARAÇÃO DE RECEITAS EM FARMÁCIAS; ACONSELHAMENTO EM FARMÁCIA; SERVIÇOS DE ASSESSORIA EM MATÉRIA DE FARMÁCIA; SERVIÇOS FARMACÊUTICOS; DISTRIBUIÇÃO DE PRODUTOS FARMACÊUTICOS.  
 (591)



(540)

## FARMÁCIA FERNANDO PESSOA

(210) **720208** MNA  
(220) 2024.02.21  
(300)  
(730) **PT INICIATIVAS DE MEIOS - ACTIVIDADES  
PUBLICITÁRIAS, LDA.**

(511) 35 SERVIÇOS DE PUBLICIDADE, DE MARKETING E DE PROMOÇÃO; SERVIÇOS DE CONSULTORIA DE NEGÓCIOS PARA TRANSFORMAÇÃO DIGITAL; AGÊNCIAS DE PUBLICIDADE; CRIAÇÃO DE MATERIAL PUBLICITÁRIO; DESENVOLVIMENTO DE CAMPANHAS PROMOCIONAIS; DESENVOLVIMENTO DE CONCEITOS PUBLICITÁRIOS; DESENVOLVIMENTO DE ESTRATÉGIAS PUBLICITÁRIAS; ELABORAÇÃO DE ANÚNCIOS; FORNECIMENTO DE INFORMAÇÕES PUBLICITÁRIAS; MARKETING DE PRODUTOS; MARKETING DIGITAL; MARKETING PROMOCIONAL; ORGANIZAÇÃO E REALIZAÇÃO DE ATIVIDADES PUBLICITÁRIAS; PLANEAMENTO DE ESTRATÉGIAS DE MARKETING; PREPARAÇÃO DE ANÚNCIOS PUBLICITÁRIOS; PREPARAÇÃO DE APRESENTAÇÕES AUDIOVISUAIS PARA USO PUBLICITÁRIO; PREPARAÇÃO DE CAMPANHAS PUBLICITÁRIAS; PRODUÇÃO DE ANÚNCIOS DE TELEVISÃO E DE RÁDIO; PRODUÇÃO DE ANÚNCIOS PUBLICITÁRIOS; PRODUÇÃO DE FILMES PUBLICITÁRIOS; PROMOÇÃO, PUBLICIDADE E MARKETING EM WEBSITES; PUBLICIDADE, INCLUINDO PUBLICIDADE ONLINE EM REDES INFORMÁTICAS; SERVIÇOS DE AGÊNCIA DE PUBLICIDADE.

(591)  
(540)



(531) 27.5.10

(210) **720211** MNA  
(220) 2024.02.21  
(300)  
(730) **PT FRANCISCO ANTÓNIO GOMES  
GONÇALVES, LDA.**

(511) 33 BEBIDAS ALCOÓLICAS (EXCLUINDO CERVEJA); ESSÊNCIAS E EXTRATOS ALCOÓLICOS; BEBIDAS ALCOÓLICAS EXCETO CERVEJA; PREPARAÇÕES ALCOÓLICAS PARA FAZER BEBIDAS; PREPARAÇÕES PARA PRODUZIR BEBIDAS ALCOÓLICAS.

(591)  
(540)

## TERRA FRIA BY MONT`ALEGRE

(210) **721113** MNA  
(220) 2024.03.05  
(300)  
(730) **PT FERRAZ DE LACERDA, LDA**

(511) 09 APARELHOS DE MEDIÇÃO, DETECÇÃO, MONITORIZAÇÃO E CONTROLO; APARELHOS DE PESQUISA CIENTÍFICA E DE LABORATÓRIO; APARELHOS EDUCACIONAIS E SIMULADORES; CONTEÚDOS GRAVADOS E DESCARREGÁVEIS; DISPOSITIVOS CIENTÍFICOS E LABORATORIAIS PARA TRATAMENTO UTILIZANDO A ELETRICIDADE; DISPOSITIVOS DE TECNOLOGIA DA INFORMAÇÃO E AUDIOVISUAL, MULTIMÉDIA E DE FOTOGRAFIA.  
41 SERVIÇOS DE EDUCAÇÃO, ENTRETENIMENTO E DESPORTO; EDUCAÇÃO, ENTRETENIMENTO E DESPORTO.  
42 SERVIÇOS CIENTÍFICOS E TECNOLÓGICOS; SERVIÇOS DE CIÊNCIA E TECNOLOGIA.

(591)  
(540)

## ARMANDO DE LACERDA

(210) **721118** MNA  
(220) 2024.03.05  
(300)  
(730) **PT NO SENSE ACTIVIDADES HOTELEIRAS  
LDA**

**PT TOMAS NOGUEIRA**  
(511) 43 SERVIÇOS DE RESTAURANTES; SERVIÇOS DE RESTAURANTES TAKE AWAY.

(591)  
(540)



(531) 1.1.9 ; 27.5.17

(210) **721224** MNA  
(220) 2024.03.06  
(300)  
(730) **PT EPB PERFIL, UNIPessoal LDA**  
(511) 40 METALURGIA.

(591) RGB 5, 137, 123; RGB 84, 111,122  
(540)



(531) 26.3.1 ; 26.3.26 ; 29.1.3

(210) **721377** MNA  
(220) 2024.03.09  
(300)  
(730) **PT IVO SILVA UNIPessoal LDA**  
(511) 36 SERVIÇOS IMOBILIÁRIOS.  
37 ALUGUER DE FERRAMENTAS, INSTALAÇÕES E EQUIPAMENTO DE CONSTRUÇÃO, DEMOLIÇÃO, LIMPEZA E MANUTENÇÃO; CARREGAMENTO DE BATERIAS E DE DISPOSITIVOS DE ARMAZENAMENTO DE ELETRICIDADE E ALUGUER DE EQUIPAMENTO CONEXO; EDIFICAÇÃO, CONSTRUÇÃO E DEMOLIÇÃO; EXTERMINAÇÃO, DESINFESTAÇÃO E CONTROLO DE PRAGAS; SERVIÇOS DE ESCAVAÇÃO E EXTRAÇÃO DE RECURSOS NATURAIS; EXTRAÇÃO DE RECURSOS NATURAIS; TEXTURIZAÇÃO DE TETOS OU PAREDES; TRABALHOS DE CANALIZAÇÃO E INSTALAÇÃO DE GÁS E DE ÁGUA; TRABALHOS DE ENVERNIZAMENTO; TRABALHOS DE PINTURA; TRABALHOS DE PINTURA [INTERIORES E EXTERIORES]; TRABALHOS DE PINTURA E DE ENVERNIZAMENTO; TRABALHOS DE REPARAÇÃO DE CONSTRUÇÕES; TRATAMENTO ANTICORROSÃO; TRATAMENTO CONTRA A FERRUGEM; TEXTURIZAÇÃO DE TETOS; TEXTURIZAÇÃO DE PAREDES.  
42 DESIGN DE INTERIORES; SERVIÇOS DE DESIGN.  
(591)  
(540)



IMAS

(531) 27.3.15 ; 27.5.10 ; 27.5.22

(210) **721386** MNA  
(220) 2024.03.09  
(300)  
(730) **PT TEE REVOLUTION LDA**  
(511) 25 VESTUÁRIO.  
(591)  
(540)

TEEVOLUTION

(210) **721387** MNA  
(220) 2024.03.09  
(300)  
(730) **PT LION MENTALITY LDA**  
(511) 36 AGÊNCIA IMOBILIÁRIA.  
(591) AZUL; DOURADO  
(540)



(531) 3.1.1 ; 29.1.97

(210) **721391** MNA  
(220) 2024.03.09  
(300)  
(730) **PT HUME, CONSULTORIA E GESTÃO LDA**  
(511) 09 SOFTWARE.  
(591) RGB 71, 154, 211; RGB 0, 113, 169; RGB 0, 71, 106  
(540)



(531) 26.3.23 ; 29.1.4

(210) **721392** MNA  
(220) 2024.03.09  
(300)  
(730) **PT JOANA GOMES NETO COELHO RODRIGUES**  
(511) 39 ORGANIZAÇÃO DE CIRCUITOS TURÍSTICOS; ORGANIZAÇÃO DE CIRCUITOS TURÍSTICOS EM

CIDADES; ORGANIZAÇÃO DE TRANSPORTE PARA EXCURSÕES DE TURISMO.

(591)  
(540)



(531) 3.6.3 ; 9.9.15 ; 26.1.3 ; 26.1.14 ; 26.1.15



(531) 13.3.23 ; 26.1.3 ; 26.1.20 ; 27.3.15 ; 27.5.10

(210) **721393** MNA  
(220) 2024.03.09  
(300)  
(730) PT ALEXANDRA SOFIA DA SILVA FERREIRA MIGUEL  
(511) 25 VESTUÁRIO; ENXOVAIS [VESTUÁRIO]; ENXOVAIS DE RECÉM-NASCIDO; ENXOVAIS PARA BEBÊ; ENXOVAIS DE CRIANÇA [VESTUÁRIO].  
(591) VERDE CLARO; ROSA; BRANCO; AZUL CLARO; AMARELO TORRADO  
(540)



(531) 3.7.13 ; 25.1.25 ; 26.11.7 ; 29.1.14

(210) **721400** MNA  
(220) 2024.03.10  
(300)  
(730) PT HUGO FILIPE SAMPAIO MAGANO  
(511) 03 SABONETES; ÓLEOS ESSENCIAIS.  
30 CHÁS; INFUSÕES DE ERVAS.  
(591) Verde; Lilas; Amarelo  
(540)



(531) 5.5.22 ; 5.7.12 ; 29.1.13

(210) **721397** MNA  
(220) 2024.03.10  
(300)  
(730) PT TIAGO VEIGA DE MACEDO LAMAS  
(511) 37 LAVANDARIAS SELF-SERVICE.  
(591)  
(540)

(210) **721403** MNA  
(220) 2024.03.10  
(300)  
(730) PT ANA CAROLINA SEIXAS PEREIRA ANDERGASSEN  
(511) 25 VESTUÁRIO.  
26 ACESSÓRIOS PARA VESTIMENTAS, ARTIGOS DE COSTURA E ARTIGOS DECORATIVOS TÊXTEIS.  
(591)  
(540)

# LÍRIO

(531) 27.5.1

(210) **721405** MNA

(220) 2024.03.10

(300)

(730) **PT UMA FAMÍLIA EM VIAGEM, LDA**

(511) 39 RESERVAS PARA VIAGENS; RESERVA DE VIAGENS; INFORMAÇÕES SOBRE VIAGENS; INFORMAÇÕES DE VIAGENS; SERVIÇOS DE VIAGENS; ORGANIZAÇÃO DE VIAGENS; PLANEAMENTO DE VIAGENS; CONSULTADORIA EM VIAGENS; SERVIÇOS DE VIAGENS AÉREAS; SERVIÇOS DE AGÊNCIA DE VIAGENS PARA VIAGENS DE NEGÓCIOS; AGENTES DE ORGANIZAÇÃO DE VIAGENS; REALIZAÇÃO DE VIAGENS POR SIGHTSEEING; ORGANIZAÇÃO DE VIAGENS DE AUTOCARRO; RESERVA DE ASSENTOS PARA VIAGENS; RESERVA DE LUGARES PARA VIAGENS; SERVIÇOS PARA RESERVAS DE VIAGENS; SERVIÇOS DE AGÊNCIA DE VIAGENS PARA A ORGANIZAÇÃO DE VIAGENS; FORNECIMENTO DE BILHETES DE VIAGENS; SERVIÇOS DE VIAGENS EM NAVIOS; SERVIÇOS DE PLANEAMENTO DE VIAGENS; ORGANIZAÇÃO DE VIAGENS EM AUTOCARROS; FORNECIMENTO DE INFORMAÇÕES SOBRE VIAGENS; ORGANIZAÇÃO DE VIAGENS DE FÉRIAS; ORGANIZAÇÃO DE VIAGENS DE NEGÓCIOS; SERVIÇOS DE AGÊNCIA DE VIAGENS RELACIONADOS COM VIAGENS POR AUTOCARRO; SERVIÇOS DE ACOMPANHANTES EM VIAGENS; AGÊNCIAS DE RESERVAS DE VIAGENS; ORGANIZAÇÃO DE VIAGENS AO ESTRANGEIRO; ORGANIZAÇÃO E MEDIAÇÃO DE VIAGENS; RESERVAS DE CAMAROTES PARA VIAGENS; VIAGENS E TRANSPORTE DE PASSAGEIROS; RESERVA DE BILHETES PARA VIAGENS; ORGANIZAÇÃO E RESERVA DE VIAGENS; MEDIAÇÃO E RESERVA DE VIAGENS; ORGANIZAÇÃO DE TRANSPORTE E VIAGENS; SERVIÇOS DE RESERVAS PARA VIAGENS MARÍTIMAS; SERVIÇOS DE AGÊNCIA DE VIAGENS PARA A ORGANIZAÇÃO DE VIAGENS DE FÉRIAS; PRESTAÇÃO DE INFORMAÇÕES TURÍSTICAS SOBRE VIAGENS; SERVIÇOS DE INFORMAÇÕES RELACIONADAS COM VIAGENS; SERVIÇOS DE INFORMAÇÃO RELACIONADOS COM VIAGENS; RESERVA DE LUGARES PARA VIAGENS AÉREAS; DISPONIBILIZAÇÃO DE INFORMAÇÃO ONLINE SOBRE VIAGENS; ORGANIZAÇÃO DE VIAGENS RECREATIVAS DE GRUPO; SERVIÇOS DE RESERVAS PARA VIAGENS AÉREAS; SERVIÇOS DE RESERVA DE VIAGENS AÉREAS; FORNECIMENTO DE INFORMAÇÕES RELACIONADAS COM VIAGENS;

PRESTAÇÃO DE INFORMAÇÕES RELACIONADAS COM VIAGENS; SERVIÇOS DE RESERVAS DE VIAGENS TURÍSTICAS; ORGANIZAÇÃO DE VIAGENS POR VIA AÉREA; PRESTAÇÃO DE INFORMAÇÕES COMPUTORIZADAS SOBRE VIAGENS; SERVIÇOS INFORMATIZADOS DE RESERVA DEVIAGENS; PLANIFICAÇÃO, ORGANIZAÇÃO E RESERVA DE VIAGENS; ORGANIZAÇÃO DE VIAGENS E PASSEIOS DE BARCO; RESERVA DE BILHETES PARA VIAGENS DE COMBOIO; SERVIÇOS DE RESERVAS DE VIAGENS DE FÉRIAS; SERVIÇOS DE RESERVAS PARA VIAGENS POR TERRA; SERVIÇOS DE EMISSÃO DE BILHETES PARA VIAGENS; SERVIÇOS DE INFORMAÇÃO COMPUTORIZADOS RELACIONADOS COM VIAGENS; CONSULTADORIA PARA PLANEAMENTO DE ITINERÁRIOS DE VIAGENS; SERVIÇOS DE AGÊNCIA PARA ORGANIZAÇÃO DE VIAGENS; SERVIÇOS DE AGÊNCIA DE RESERVAS PARA VIAGENS; ORGANIZAÇÃO DE VIAGENS DE E PARA HOTÉIS; SERVIÇOS DE MARCAÇÃO E RESERVA DE VIAGENS; RESERVAS E MARCAÇÕES DE ASSENTOS PARA VIAGENS; SERVIÇOS DE RESERVA DE BILHETES PARA VIAGENS; SERVIÇOS DE ORGANIZAÇÃO E RESERVA DE VIAGENS; RESERVA DE LUGARES PARA VIAGENS DE COMBOIO; RESERVA DE LUGARES PARA VIAGENS DE AUTOCARRO; DISPONIBILIZAÇÃO DE INFORMAÇÃO SOBRE TRANSPORTE E VIAGENS; SERVIÇOS DE OPERADORES TURÍSTICOS PARA RESERVA DE VIAGENS; SERVIÇOS DE AGÊNCIA DE RESERVAS RELATIVAS A VIAGENS; SERVIÇOS PARA FORNECIMENTO DE INFORMAÇÕES RELACIONADAS COM VIAGENS; PRESTAÇÃO DE INFORMAÇÕES SOBRE ASSUNTOS RELACIONADOS COM VIAGENS; ORGANIZAÇÃO DE VIAGENS COM FINS CULTURAIS AO ESTRANGEIRO; SERVIÇOS DE CONSULTA DE HORÁRIOS RELACIONADOS COM VIAGENS; SERVIÇOS DE ACESSORIA RELATIVOS A ITINERÁRIOS DE VIAGENS; PRESTAÇÃO DE INFORMAÇÕES SOBRE VIAGENS ATRAVÉS DE COMPUTADOR; PRESTAÇÃO DE INFORMAÇÕES RELACIONADAS COM ITINERÁRIOS DE VIAGENS; SERVIÇOS DE RESERVA DE BILHETES PARA VIAGENS E EXCURSÕES; SERVIÇOS DE INFORMAÇÃO COMPUTORIZADOS RELACIONADOS COM RESERVAS DE VIAGENS; ALUGUER DE MÁQUINAS DE EMISSÃO DE BILHETES PARA VIAGENS; RESERVA DE VIAGENS DE FÉRIAS E VISITAS TURÍSTICAS; DISPONIBILIZAÇÃO DE INFORMAÇÃO ATRAVÉS DA INTERNET SOBRE VIAGENS; RESERVA DE VIAGENS ATRAVÉS DE AGÊNCIAS DE TURISMO; SERVIÇOS DE AGÊNCIAS DE VIAGENS E DE RESERVAS; SERVIÇOS DE AGÊNCIA PARA A ORGANIZAÇÃO DE VIAGENS; SERVIÇOS DE RESERVA DE VIAGENS E DE TRANSPORTES; SERVIÇOS DE RESERVA PARA VIAGENS DE TRANSPORTE AÉREO; SERVIÇOS DE AGÊNCIA DE MARCAÇÃO DE VIAGENS AÉREAS; SERVIÇOS DE AGÊNCIA DE VIAGENS, DESIGNADAMENTE ORGANIZAÇÃO DE TRANSPORTE PARA VIAJANTES; INFORMAÇÕES DE VIAGENS SOBRE ALTERAÇÕES DEVIDAS A CONDIÇÕES METEOROLÓGICAS ADVERSAS; PLANIFICAÇÃO, ORGANIZAÇÃO E RESERVA DE VIAGENS ATRAVÉS DE MEIOS ELETRÓNICOS; PLANEAMENTO E RESERVA DE VIAGENS AÉREAS, ATRAVÉS DE MEIOS ELETRÓNICOS; SERVIÇOS DE PACOTE DE FÉRIAS PARA A ORGANIZAÇÃO DE VIAGENS; DISPONIBILIZAÇÃO DE INFORMAÇÃO SOBRE VIAGENS TURÍSTICAS ATRAVÉS DA INTERNET; SERVIÇOS DE INFORMAÇÃO E CONSULTADORIA EM MATÉRIA DE VIAGENS; ORGANIZAÇÃO E RESERVA DE VIAGENS PARA PACOTES DE FÉRIAS; SERVIÇOS DE TRANSPORTE E VIAGENS PARA PESSOAS COM DEFICIÊNCIA; COORDENAÇÃO DA ORGANIZAÇÃO DE VIAGENS

PARA INDIVÍDUOS E GRUPOS; SERVIÇOS DE AGÊNCIAS DE VIAGENS, NOMEADAMENTE RESERVAS E MARCAÇÕES DE TRANSPORTES; PLANEAMENTO E RESERVA DE VIAGENS E TRANSPORTES, ATRAVÉS DE MEIOS ELETRÓNICOS; DISPONIBILIZAÇÃO DE INFORMAÇÃO SOBRE VIAGENS ATRAVÉS DE UMA REDE INFORMÁTICA MUNDIAL; PRESTAÇÃO DE INFORMAÇÕES RELATIVAS A VIAGENS AÉREAS, ATRAVÉS DE MEIOS ELETRÓNICOS; ORGANIZAÇÃO DE VIAGENS, COMO PROGRAMA BÓNUS, PARA CLIENTES DE CARTÕES DE CRÉDITO; DISPONIBILIZAÇÃO DE INFORMAÇÃO ATRAVÉS DA INTERNET SOBRE RESERVA DE VIAGENS DE NEGÓCIO; PRESTAÇÃO DE INFORMAÇÕES RELATIVAS A VIAGENS E TRANSPORTES, ATRAVÉS DE MEIOS ELETRÓNICOS; DISPONIBILIZAÇÃO DE INFORMAÇÃO SOBRE TRANSPORTES E VIAGENS ATRAVÉS DE APARELHOS E DISPOSITIVOS MÓVEIS DE TELECOMUNICAÇÕES; PRESTAÇÃO DE INFORMAÇÕES RELATIVAS AO PLANEAMENTO E À RESERVA DE VIAGENS AÉREAS, ATRAVÉS DE MEIOS ELETRÓNICOS; CONSULTADORIA EM MATÉRIA DE VIAGENS PROPORCIONADA ATRAVÉS DE CENTROS DE CHAMADAS E LINHAS DE ASSISTÊNCIA TELEFÓNICA; FORNECIMENTO DE INFORMAÇÕES RELATIVAS AO PLANEAMENTO E À RESERVA DE VIAGENS E TRANSPORTES, ATRAVÉS DE MEIOS ELETRÓNICOS; CONSULTADORIA EM MATÉRIA DE VIAGENS DE NEGÓCIOS PROPORCIONADA ATRAVÉS DE CENTROS DE CHAMADAS E LINHAS DE ASSISTÊNCIA TELEFÓNICA.

43 SERVIÇOS DE AGÊNCIAS DE VIAGENS PARA RESERVA DE ALOJAMENTO TEMPORÁRIO; SERVIÇOS DE AGÊNCIAS DE VIAGENS QUE REALIZAM RESERVA DE HOTÉIS; SERVIÇOS DE AGÊNCIA DE VIAGENS PARA RESERVA DE ALOJAMENTO; SERVIÇOS DE AGÊNCIA DE VIAGENS PARA RESERVA DE ALOJAMENTO EM HOTÉIS; PRESTAÇÃO DE SERVIÇOS DE INFORMAÇÃO SOBRE ALOJAMENTO DE VIAGENS E DE SERVIÇOS DE AGÊNCIAS DE RESERVA DE ALOJAMENTO DE VIAGENS PARA VIAJANTES; SERVIÇOS DE AGÊNCIAS DE VIAGENS PARA A MARCAÇÃO DE RESERVAS EM RESTAURANTES.

(591)

(540)

**UMA FAMÍLIA EM VIAGEM**



(531) 27.99.14

(210) **721448****MNA**

(220) 2024.03.10

(300)

(730) **PT CAMINHO DO MAGO, LDA**

(511) 03 INCENSO; ÓLEOS ESSENCIAIS E EXTRATOS AROMÁTICOS.

04 MATÉRIAS DE ILUMINAÇÃO.

(591)

(540)



(531) 26.13.25

(210) **721406****MNA**

(220) 2024.03.10

(300)

(730) **PT MÁRCIO EDGAR GUIMARÃES PINTO**

(511) 25 VESTUÁRIO; PARTES DE VESTUÁRIO, CALÇADO E CHAPELARIA; CHAPELARIA; CALÇADO; ARTIGOS DE CHAPELARIA.

(591)

(540)

(210) **721449****MNA**

(220) 2024.03.10

(300)

(730) **PT TIAGO FILIPE LUZ SANTOS**

(511) 36 SERVIÇOS DE BANCA COMERCIAL.

39 ENTREGA DE ARTIGOS DE MERCEARIA.

(591) AMARELO; VERDE; VERMELHO; PRETO

(540)



(531) 27.5.4 ; 27.5.10 ; 27.99.2 ; 29.1.13

(210) **721450** MNA

(220) 2024.03.10

(300)

(730) **PT TONIC EVENTS, LDA**

(511) 41 ORGANIZAÇÃO DE EVENTOS PARA FINS RECREATIVOS; ORGANIZAÇÃO DE EVENTOS DE ENTRETENIMENTO E CULTURAIS.

(591)

(540)



(531) 3.9.1 ; 5.11.23

(210) **721451** MNA

(220) 2024.03.10

(300)

(730) **PT FRONTIERONE - GESTÃO DE PARTICIPAÇÕES, SGPS, LDA**

(511) 10 APARELHOS E INSTRUMENTOS MÉDICOS; APARELHOS E INSTRUMENTOS VETERINÁRIOS; APARELHOS E INSTRUMENTOS MÉDICOS E VETERINÁRIOS; APARELHOS DE DIAGNÓSTICO PARA USO MÉDICO; APARELHOS E INSTRUMENTOS CIRÚRGICOS; APARELHOS E INSTRUMENTOS DE TERAPIA POR RADIOISÓTOPOS; APARELHOS PARA MASSAGENS ESTÉTICAS; APARELHOS PARA O TRATAMENTO DA CELULITE; MÁSCARAS FACIAIS TERAPÊUTICAS; APARELHOS PARA A ESTIMULAÇÃO DOS NERVOS; APARELHOS MÉDICOS; DISPOSITIVOS GINECOLÓGICOS; INSTRUMENTOS MÉDICOS GINECOLÓGICOS PARA EXAMINAÇÃO DOS ÓRGÃOS REPRODUTORES DA

MULHER; INSTRUMENTOS UROLÓGICOS; APARELHOS E INSTRUMENTOS UROLÓGICOS; APARELHOS MÉDICOS PARA FINS UROLÓGICOS; INSTRUMENTOS CARDIOVASCULARES; APARELHOS PARA O DIAGNÓSTICO DE DOENÇAS CARDIOVASCULARES; INSTRUMENTOS CARDIOGRÁFICOS; APARELHOS DE ELETROCARDIOGRAFIA; INSTRUMENTOS DE ELETROCARDIOGRAFIA; MONITORES DE ELETROCARDIOGRAFIA; APARELHOS DE MONITORIZAÇÃO DE ELETROCARDIOGRAFIA; REGISTADORES DE ELETROCARDIOGRAFIA; EQUIPAMENTO DE FISIOTERAPIA; EQUIPAMENTO PARA FISIOTERAPIA E REABILITAÇÃO; APARELHOS E INSTRUMENTOS DENTÁRIOS; CAMAS ESPECIALMENTE CONCEBIDAS PARA FINS MÉDICOS; DISPOSITIVOS CONTRACETIVOS; MEMBROS ARTIFICIAIS [PRÓTESES]; ARTIGOS ORTOPÉDICOS; SUTURAS (AGULHAS PARA -); SUTURAS CIRÚRGICAS; SUTURAS; MÁSCARAS E EQUIPAMENTO PARA A RESPIRAÇÃO ARTIFICIAL; APARELHOS PARA O ALÍVIO DE DIFICULDADES RESPIRATÓRIAS; RESPIRADORES PARA USO MÉDICO; MÁSCARAS FACIAIS PARA USO MÉDICO; VENTILADORES TORÁCICOS; VENTILADORES PARA USO MÉDICO; VENTILADORES DESTINADOS À RESPIRAÇÃO ARTIFICIAL; VISEIRAS DE PROTEÇÃO PARA USO MÉDICO; VESTUÁRIO DE PROTEÇÃO PARA USO MÉDICO.

28 APARELHOS DE DESPORTO; ARTIGOS DE GINÁSTICA E DESPORTO; MÁQUINAS DE FITNESS; MÁQUINAS PARA EXERCÍCIO FÍSICO.

41 FORMAÇÃO EM SAÚDE; FORMAÇÃO EM SAÚDE E BEM-ESTAR; EDUCAÇÃO NO DOMÍNIO DA SAÚDE; ENSINO EM MATÉRIA DE SAÚDE; EDUCAÇÃO EM MATÉRIA DE SAÚDE; CURSOS DE INSTRUÇÃO RELACIONADOS COM SAÚDE; EDUCAÇÃO EM MATÉRIA DE SAÚDE FÍSICA; SERVIÇOS DE FORMAÇÃO RELACIONADOS COM SAÚDE OCUPACIONAL; SERVIÇOS DE EDUCAÇÃO RELACIONADOS COM A SAÚDE; SERVIÇOS DE CLUBES DE SAÚDE E GINÁSIOS; FORMAÇÃO NA ÁREA DA SAÚDE E FITNESS; FORNECIMENTO DE SERVIÇOS DE EDUCAÇÃO NO DOMÍNIO DA SAÚDE; EDUCAÇÃO NO DOMÍNIO DA SEGURANÇA E SAÚDE NO TRABALHO; SERVIÇOS DE EDUCAÇÃO NO SETOR DOS CUIDADOS DE SAÚDE; PRESTAÇÃO DE INFORMAÇÕES EDUCATIVAS SOBRE SAÚDE E A CONDIÇÃO FÍSICA; DIREÇÃO DE PROGRAMAS DE APOIO EDUCACIONAL PARA PROFISSIONAIS DE SAÚDE; SERVIÇOS DE EDUCAÇÃO E FORMAÇÃO RELACIONADOS COM CUIDADOS DE SAÚDE; PRESTAÇÃO DE FORMAÇÃO NA ÁREA DA PREVENÇÃO DA SAÚDE E DA NUTRIÇÃO; EDUCAÇÃO PROFISSIONAL EM MATÉRIA DE PREVENÇÃO DE PROBLEMAS RELACIONADOS COM A SAÚDE; INSTRUÇÃO EM NUTRIÇÃO [NÃO MEDICINAL]; DIREÇÃO DE AULAS DE NUTRIÇÃO; SERVIÇOS DE EDUCAÇÃO RELACIONADOS COM NUTRIÇÃO; SERVIÇOS DE INSTRUÇÃO NO DOMÍNIO DA NUTRIÇÃO; REALIZAÇÃO DE CURSOS DE FORMAÇÃO RELACIONADOS COM NUTRIÇÃO EM LINHA; SERVIÇOS DE GINÁSIOS; AULAS DE ATIVIDADES NO GINÁSIO; SERVIÇOS DE GINÁSIO [EXERCÍCIO FÍSICO]; SERVIÇOS PRESTADOS POR GINÁSIOS (MANUTENÇÃO FÍSICA); SERVIÇOS DE GINÁSIO RELACIONADOS COM TREINO COM PESOS; SERVIÇOS DE GINÁSIOS RELACIONADOS COM CULTURISMO; PRESTAÇÃO DE SERVIÇOS DE ACADEMIA DESPORTIVA E GINÁSIO; CONSULTADORIA EM MATÉRIA DE CONDIÇÃO FÍSICA; TREINO DESPORTIVO; TREINO DE DESPORTISTAS; SERVIÇOS DE TREINO FÍSICO; INSTRUÇÃO PARA TREINO EM CIRCUITOS; SERVIÇOS DE TREINO DA CONDIÇÃO FÍSICA; ENSINO, TREINO E INSTRUÇÃO DE DESPORTOS; TREINO DE FORÇA E CONDICIONAMENTO FÍSICO; SERVIÇOS DE TREINO PARA ATIVIDADES

DESPORTIVAS; SERVIÇOS DE TREINADOR PESSOAL [TREINO DESPORTIVO]; SERVIÇOS DE PERSONAL TRAINER [TREINO FÍSICO]; INSTRUÇÃO NO DOMÍNIO DO TREINO COM PESOS; SERVIÇOS DE AVALIAÇÃO DE APTIDÃO FÍSICA PARA FINS DE TREINO; SERVIÇOS DE EXERCÍCIOS E DE TREINO PARA A MANUTENÇÃO DA FORMA FÍSICA.

42 DESENVOLVIMENTO DE SOFTWARE; DESIGN E DESENVOLVIMENTO DE SOFTWARE; DESENVOLVIMENTO DE SOFTWARE PARA TERCEIROS; DESENVOLVIMENTO E MANUTENÇÃO DE SOFTWARE; INVESTIGAÇÃO E DESENVOLVIMENTO DE SOFTWARE INFORMÁTICO; DESENVOLVIMENTO, PROGRAMAÇÃO E IMPLEMENTAÇÃO DE SOFTWARE; CONCEÇÃO, DESENVOLVIMENTO E PROGRAMAÇÃO DE SOFTWARE; CONCEÇÃO, DESENVOLVIMENTO E IMPLEMENTAÇÃO DE SOFTWARE INFORMÁTICO; SERVIÇOS DE ACESSORIA E DESENVOLVIMENTO RELACIONADOS COM SOFTWARE; CONSULTORIA EM MATÉRIA DE CONCEÇÃO E DESENVOLVIMENTO DE SOFTWARE.

44 CUIDADOS DE SAÚDE; ACONSELHAMENTO EM SAÚDE; ACONSELHAMENTO EM SAÚDE PÚBLICA; SERVIÇOS DE SAÚDE MENTAL; ACONSELHAMENTO EM QUESTÕES DE SAÚDE; SERVIÇOS DE CUIDADOS DE SAÚDE; PRESTAÇÃO DE SERVIÇOS DE SAÚDE; ESTUDOS DE AVALIAÇÃO DE SAÚDE; FORNECIMENTO DE INFORMAÇÃO SOBRE SAÚDE; AVALIAÇÃO DE RISCOS DE SAÚDE; PRESTAÇÃO DE INFORMAÇÕES SOBRE SAÚDE; SERVIÇOS DE CLÍNICAS DE SAÚDE; CUIDADOS DE SAÚDE PRESTADOS POR ORGANIZAÇÕES PARA A MANUTENÇÃO DA SAÚDE; SERVIÇOS DE ACESSORIA RELACIONADOS COM SAÚDE; CUIDADOS DE SAÚDE RELACIONADOS COM QUIROPRAXIA; CUIDADOS DE SAÚDE RELACIONADOS COM JEJUM; CONSULTORIA PROFISSIONAL EM MATÉRIA DE SAÚDE; CUIDADOS DE SAÚDE RELACIONADOS COM HIDROTERAPIA; CUIDADOS DE SAÚDE RELACIONADOS COM ACUPUNCTURA; CUIDADOS DE SAÚDE RELACIONADOS COM HOMEOPATIA; SERVIÇOS [MÉDICOS] DE ESTÂNCIAS DE SAÚDE; CUIDADOS DE SAÚDE RELACIONADOS COM OSTEOPATIA; CUIDADOS DE SAÚDE RELACIONADOS COM NATUROPATIA; SERVIÇOS DE CUIDADOS DE SAÚDE DOMICILIÁRIOS; SERVIÇOS DE INFORMAÇÃO E ACESSORIA EM SAÚDE; CUIDADOS DE SAÚDE RELACIONADOS COM EXERCÍCIOS TERAPÊUTICOS; INQUÉRITOS DE AVALIAÇÃO DE RISCOS DE SAÚDE; TESTES DE PERSONALIDADE [SERVIÇOS DE SAÚDE MENTAL]; CUIDADOS DE SAÚDE RELACIONADOS COM MASSAGENS TERAPÊUTICAS; FORNECIMENTO DE SERVIÇOS DE CUIDADOS DE SAÚDE; SERVIÇOS DE CUIDADOS DE SAÚDE PARA PESSOAS; GESTÃO DE SERVIÇOS DE CUIDADOS DE SAÚDE; CONSULTORIA PROFISSIONAL RELACIONADA COM SERVIÇOS DE CUIDADOS DE SAÚDE; SERVIÇOS DE CONSULTORIA RELACIONADOS COM CUIDADOS DE SAÚDE; SERVIÇOS DE CONSULTORIA RELACIONADOS COM CIRURGIA; SERVIÇOS MÉDICOS PARA AVALIAÇÃO DO ESTADO DE SAÚDE; SERVIÇOS DE INFORMAÇÃO RELACIONADOS COM CUIDADOS DE SAÚDE; SERVIÇOS DE CONSULTORIA RELACIONADOS COM CUIDADOS DE SAÚDE; FORNECIMENTO DE INFORMAÇÕES SOBRE QUESTÕES DE SAÚDE POR TELEFONE; CUIDADOS DE SAÚDE RELACIONADOS COM A TERAPIA DE RELAXAMENTO; SERVIÇOS DE AVALIAÇÃO DA PERSONALIDADE [SERVIÇOS DE SAÚDE MENTAL]; SERVIÇOS DE ESTÂNCIAS TERMAIS DE SAÚDE PARA A SAÚDE E O BEM-ESTAR DO CORPO E DO ESPÍRITO; SERVIÇOS DE CUIDADOS DE SAÚDE

OFERECIDOS ATRAVÉS DE UMA REDE DE PRESTADORES DE CUIDADOS DE SAÚDE NUMA BASE CONTRATUAL; SERVIÇOS MÉDICOS DE CONSULTORIA EM MATÉRIA DE CUIDADOS DE SAÚDE; FORNECIMENTO DE SERVIÇOS DE CUIDADOS DE SAÚDE EM CASAS RESIDENCIAIS; PREPARAÇÃO DE RELATÓRIOS RELACIONADOS COM QUESTÕES DE CUIDADOS DE SAÚDE; FORNECIMENTO DE INFORMAÇÕES MÉDICAS NO SETOR DOS CUIDADOS DE SAÚDE; ACESSORIA EM MATÉRIA DO BEM-ESTAR PESSOAL DE PESSOAS IDOSAS [SAÚDE]; SERVIÇOS DE CUIDADOS DE SAÚDE PARA O TRATAMENTO DA DOENÇA DE ALZHEIMER; SERVIÇOS DE CUIDADOS COSMÉTICOS PARA O CORPO PRESTADOS POR SPAS DE SAÚDE; PRESTAÇÃO DE INFORMAÇÕES SOBRE CUIDADOS DE SAÚDE ATRAVÉS DE UMA REDE INFORMÁTICA GLOBAL; DISPONIBILIZAÇÃO DE INSTALAÇÕES PARA A PRÁTICA DE EXERCÍCIO FÍSICO COM FINS DE REABILITAÇÃO DA SAÚDE; SERVIÇOS MÉDICOS EM SPAS; SERVIÇOS DE ESTAÇÕES TERMAIS/SPA; SERVIÇOS DE BELEZA PRESTADOS EM SPAS; SERVIÇOS DE TRATAMENTOS MÉDICOS PRESTADOS POR SPAS; ACONSELHAMENTO SOBRE NUTRIÇÃO; ACONSELHAMENTO EM DIETA E NUTRIÇÃO; CONSULTORIA PROFISSIONAL RELATIVA A NUTRIÇÃO; CONSELHOS EM QUESTÕES DE NUTRIÇÃO; ORIENTAÇÃO EM MATÉRIA DE NUTRIÇÃO; CONSULTORIA EM NUTRIÇÃO E DIETÉTICA; ACONSELHAMENTO NO DOMÍNIO DA NUTRIÇÃO; PRESTAÇÃO DE INFORMAÇÕES RELACIONADAS COM NUTRIÇÃO; CONSULTORIA E ACESSORIA DE NUTRIÇÃO ALIMENTAR; SERVIÇOS DE CONSULTORIA RELACIONADOS COM NUTRIÇÃO; DISPONIBILIZAÇÃO DE INFORMAÇÃO SOBRE SUPLEMENTOS DIETÉTICOS E NUTRIÇÃO; SERVIÇOS DE ACESSORIA E CONSULTORIA RELACIONADOS COM NUTRIÇÃO; CONSULTAS MÉDICAS; CONSULTORIA PSICOLÓGICA; CONSULTORIA NUTRICIONAL; CONSULTAS DE ESTÉTICA; SERVIÇOS DE CONSULTAS MÉDICAS; SERVIÇOS DE CONSULTA DE NUTRICIONISMO; CONSULTORIA PROFISSIONAL RELACIONADA COM DIETAS; SERVIÇOS DE CONSULTAS RELATIVOS A MASSAGENS; SERVIÇOS DE CONSULTORIA EM MATÉRIA DE EMAGRECIMENTO; CONSULTORIA EM MATÉRIA DE ASSISTÊNCIA MÉDICA PRESTADA POR MÉDICOS E OUTRO PESSOAL MÉDICO ESPECIALIZADO; SERVIÇOS DE CONSULTORIA RELACIONADOS COM OS CUIDADOS DA PELE; FISIOTERAPIA; SERVIÇOS DE FISIOTERAPIA; SERVIÇOS DE ELETRÓTERAPIA PARA FISIOTERAPIA.

(591)

(540)

M Y N O R T H

(531) 17.5.21 ; 27.3.15 ; 27.5.1

(210) 721452

MNA

(220) 2024.03.10

(300)

(730) PT INSIGHT OCHER, LDA

(511) 35 SERVIÇOS RETALHISTAS RELACIONADOS COM EQUIPAMENTO DE FISIOTERAPIA; CONSULTORIA EMPRESARIAL.



- 41 SERVIÇOS DE TREINO FÍSICO; SERVIÇOS DE EDUCAÇÃO, ENTRETENIMENTO E DESPORTO; FORMAÇÃO.  
44 SERVIÇOS DE FISIOTERAPIA; SERVIÇOS DE CONSULTORIA RELACIONADOS COM CUIDADOS DE SAÚDE.

(591)  
(540)



(531) 26.1.3 ; 26.4.5 ; 27.5.10 ; 27.5.17

- (210) **721454** MNA  
(220) 2024.03.11  
(300)  
(730) PT **BERNARDINO DE ALMEIDA E COSTA & FILHOS S.A.**  
(511) 29 OVOS DE AVES E PRODUTOS À BASE DE OVO.  
(591)  
(540)



(531) 8.7.11 ; 27.5.7 ; 27.5.17

- (210) **721456** MNA  
(220) 2024.03.11  
(300)  
(730) PT **PRAVE - ASSOCIAÇÃO DE PROMOÇÃO DE ALBERGARIA-A-VELHA**  
(511) 36 SERVIÇOS DE ANGARIAÇÃO DE FUNDOS DE BENEFICÊNCIA ATRAVÉS DA ORGANIZAÇÃO E REALIZAÇÃO DE GALAS; ANGARIAÇÃO DE FUNDOS; ANGARIAÇÃO DE FUNDOS DE BENEFICÊNCIA; ANGARIAÇÃO DE FUNDOS PARA FINS DE BENEFICÊNCIA; SERVIÇOS DE ANGARIAÇÃO DE FUNDOS DE BENEFICÊNCIA; ORGANIZAÇÃO DE EVENTOS PARA A ANGARIAÇÃO DE FUNDOS DE BENEFICÊNCIA; SERVIÇOS DE ANGARIAÇÃO DE FUNDOS DE CARIDADE PARA CRIANÇAS DESFAVORECIDAS;

- ANGARIAÇÃO DE FUNDOS DE CARIDADE ATRAVÉS DE EVENTOS DE ENTRETENIMENTO.  
41 ORGANIZAÇÃO DE GALAS; ORGANIZAÇÃO E REALIZAÇÃO DE EVENTOS DE ENTRETENIMENTO PARA FINS DE CARIDADE.

(591)  
(540)

## GALA DE OSSELOA

- (210) **721457** MNA  
(220) 2024.03.11  
(300)  
(730) PT **PURPLE CANYON LDA**  
(511) 44 ELABORAÇÃO DE RELATÓRIOS MÉDICOS À DISTÂNCIA [SERVIÇOS MÉDICOS].  
(591)  
(540)

## MEDGICAL

- (210) **721458** MNA  
(220) 2024.03.11  
(300)  
(730) PT **ANA CAROLINA PEREIRA SANTOS**  
(511) 42 DESIGN DE INTERIORES.  
(591)  
(540)



(531) 27.5.10

- (210) **721460** MNA  
(220) 2024.03.11  
(300)  
(730) PT **FRANCISCO JOSÉ PINHEIRO ALEIXO**  
PT **HELDER JORGE PIRES DOS SANTOS**  
PT **RUI JORGE SANTOS NOGUEIRA**  
(511) 38 RADIODIFUSÃO; SERVIÇOS DE RADIODIFUSÃO; RADIODIFUSÃO DE CONTEÚDOS ÁUDIO DIGITAIS; RADIODIFUSÃO DE INFORMAÇÕES E OUTROS PROGRAMAS.

(591)  
(540)





(531) 1.5.2 ; 1.5.15 ; 27.5.2 ; 27.5.10

(210) **721461** MNA

(220) 2024.03.11

(300)

(730) **PT J. CARRANCA REDONDO, LDA.**

(511) 35 ORGANIZAÇÃO E REALIZAÇÃO DE EVENTOS PROMOCIONAIS; PROMOÇÃO DE PRODUTOS E SERVIÇOS DE TERCEIROS ATRAVÉS DE SLOGAN PUBLICITÁRIO.

41 PRODUÇÃO DE EVENTOS AO VIVO; PRESTAÇÃO DE INFORMAÇÃO SOBRE ENTRETENIMENTO E EVENTOS RECREATIVOS ATRAVÉS DE REDES ONLINE E INTERNET; ORGANIZAÇÃO E REALIZAÇÃO DE EVENTOS DE CARÁCTER CULTURAL E DESPORTIVO..

(591)

(540)

**MISTURA BEIRÃO**

(210) **721464** MNA

(220) 2024.03.11

(300)

(730) **PT ASSOCIAÇÃO CUCA MONGA**

(511) 41 ATIVIDADES CULTURAIS.

(591) PRETO; BRANCO

(540)

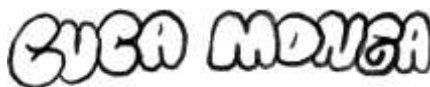

(531) 27.5.17

(210) **721465** MNA

(220) 2024.03.11

(300)

(730) **PT TROPICALSEASON UNIPESOAAL LDA**

(511) 39 AGÊNCIAS DE RESERVAS DE VIAGENS; SERVIÇOS DE AGÊNCIA DE VIAGENS PARA VIAGENS DE

NEGÓCIOS; SERVIÇOS DE AGÊNCIA DE VIAGENS PARA A ORGANIZAÇÃO DE VIAGENS; SERVIÇOS DE AGÊNCIA PARA ORGANIZAÇÃO DE VIAGENS; SERVIÇOS DE AGÊNCIA DE RESERVAS PARA VIAGENS; SERVIÇOS DE AGÊNCIA DE VIAGENS PARA A ORGANIZAÇÃO DE VIAGENS DE FÉRIAS; SERVIÇOS DE AGÊNCIA DE RESERVAS RELATIVAS A VIAGENS; SERVIÇOS DE AGÊNCIA PARA A ORGANIZAÇÃO DE VIAGENS; SERVIÇOS DE AGÊNCIAS DE VIAGENS E DE RESERVAS; SERVIÇOS DE AGÊNCIA DE MARCAÇÃO DE VIAGENS AÉREAS; RESERVA DE VIAGENS ATRAVÉS DE AGÊNCIAS DE TURISMO.

(591) PANTONE: 7686 C; 7689 C; 7473 C; 7739 C; 367 C; 1375 C; 1235 C

(540)



(531) 5.1.12 ; 29.1.13

(210) **721466** MNA

(220) 2024.03.11

(300)

(730) **PT ALEXANDRE MIGUEL AREOSA DE CARVALHO ANTUNES DA CUNHA**

(511) 29 PRODUTOS LÁCTEOS E SUBSTITUTOS LÁCTEOS; APERITIVO DE FRUTAS; BATIDOS; BEBIDAS À BASE DE AVEIA [SUCEDÂNEOS DO LEITE]; BEBIDAS À BASE DE IOGURTE; BEBIDAS À BASE DE LEITE; BEBIDAS À BASE DE LEITE AROMATIZADAS COM CHOCOLATE; BEBIDAS À BASE DE LEITE COM AROMA DE CACAU; BEBIDAS À BASE DE LEITE COM CACAU; BEBIDAS À BASE DE LEITE CONTENDO AVEIA; BEBIDAS À BASE DE LEITE DE AMENDOIM; BEBIDAS À BASE DE LEITE DE CÔCO; BEBIDAS À BASE DE LEITE DE AMÊNDOA; BEBIDAS À BASE DE LEITE EM QUE O LEITE PREDOMINA; BEBIDAS À BASE DE LEITE OU EM QUE O LEITE PREDOMINA; BEBIDAS À BASE DE LEITE QUE CONTÉM CAFÉ; ÁGUA DE COCO [BEBIDA]; BEBIDAS LÁCTEAS QUE CONTÉM FRUTAS; BEBIDAS LÁCTEAS, ONDE PREDOMINA O LEITE; BEBIDAS À BASE DE LEITE QUE CONTÉM SUMO DE FRUTAS; BEBIDAS À BASE DE PRODUTOS LÁCTEOS; BEBIDAS À BASE DE SOJA UTILIZADAS COMO SUCEDÂNEOS DO LEITE; BRANQUEADOR DE CAFÉ NÃO À BASE DE PRODUTOS LÁCTEOS; BRANQUEADORES [LACTICÍNIOS] PARA BEBIDAS; DIPS À BASE DE PRODUTOS LÁCTEOS; FERMENTOS LÁCTEOS PARA FINS CULINÁRIOS; GEMADAS NÃO-ALCOÓLICAS; IOGURTE; IOGURTE DE SOJA; IOGURTE FEITO DE LEITE DE CABRA; KÉFIR; KÉFIR [BEBIDA LÁCTEA]; LEITE; LEITE ACIDÓFILO; LEITE ALBUMINOSO; LEITE AROMATIZADO; LEITE AZEDO; LEITE DE AMÊNDOA PARA USO CULINÁRIO; LEITE DE AMÊNDOAS PARA USO CULINÁRIO; LEITE DE ARROZ; LEITE DE ARROZ [SUBSTITUTO DO ARROZ]; LEITE DE ARROZ PARA FINS CULINÁRIOS; LEITE DE AVEIA; LEITE-CREME; LEITE DE CÔCO PARA FINS CULINÁRIOS; LEITE DE

OVELHA; LEITE DE SOJA; LEITE DE SOJA [SUBSTITUTO DO LEITE]; LEITE DE SOJA EM PÓ; LEITE DE VACA; LEITE DESIDRATADO.

(591)  
(540)



(531) 19.7.26 ; 27.5.1

SERVIÇOS DE PUBLICIDADE, DE MARKETING E PROMOCIONAIS; SERVIÇOS DE PUBLICIDADE, DE PROMOÇÃO E DE MARKETING; ADMINISTRAÇÃO DE VENDAS.

(591)  
(540)

**WATZEAT**

(210) **721475** MNA

(220) 2024.03.11

(300)

(730) **PT FUNERÁRIA NOSSA SRª D'TOCHA, LDA**

(511) 45 ACONSELHAMENTO NO LUTO; ACONSELHAMENTO NO DOMÍNIO DO LUTO; SERVIÇOS FUNERÁRIOS; SERVIÇOS FÚNEBRES.

(591)

(540)

**FUNERÁRIA NOSSA SRª  
D'TOCHA, LDA**

(210) **721468** MNA

(220) 2024.03.11

(300)

(730) **PT URBAN KEY - PORTAS E AUTOMATISMOS, LDA**

(511) 09 COMANDOS À DISTÂNCIA DE MULTIFUNÇÕES; COMANDOS PROGRAMÁVEIS; TRANSMISSORES RÁDIO PARA COMANDOS À DISTÂNCIA; RECETORES RÁDIO PARA COMANDOS À DISTÂNCIA.

(591)

(540)

**ONEPRO**

(210) **721477** MNA

(220) 2024.03.11

(300)

(730) **PT PINTO LEITE & MACHADO VAZ - MEDIAÇÃO IMOBILIÁRIA, LDA**

(511) 36 MEDIAÇÃO IMOBILIÁRIA.

(591)

(540)

**THE LOCAL**

(210) **721469** MNA

(220) 2024.03.11

(300)

(730) **PT NT WELLNESS SPORTS SOLUTIONS, UNIPESSOAL LDA**

(511) 44 CLÍNICAS MÉDICAS.

(591)

(540)

**CLÍNICA DO HOMEM**

(210) **721482** MNA

(220) 2024.03.11

(300)

(730) **PT NO RULES WINES, LDA**

(511) 33 VINHO; VINHOS; VINHO TINTO; VINHO BRANCO; VINHOS ALCOÓLICOS; VINHOS ESPUMANTES; VINHOS GENEROSOS; VINHOS FORTIFICADOS; VINHOS DOCES; VINHOS ROSÉ; VINHO DE AMORAS; VINHO DE AMEIXA; PONCHES DE VINHO; VINHO DE MORANGOS; VINHO DE UVAS; VINHOS DE SOBREMESA; VINHOS PARA COZINHAR; VINHOS ESPUMANTES TINTOS; VINHOS DE FRUTA; VINHOS DE MESA; VINHOS ESPUMANTES NATURAIS; VINHOS DE APERITIVO; VINHOS SEM GÁS; VINHOS ESPUMANTES BRANCOS.

(591)

(540)

**CODIGO ALQUIMIA**

(210) **721474** MNA

(220) 2024.03.11

(300)

(730) **PT BRAVEPLATEAU, LDA.**

(511) 35 SERVIÇOS DE ASSISTÊNCIA, GESTÃO E ADMINISTRAÇÃO DE NEGÓCIOS; SERVIÇOS DE PUBLICIDADE, DE MARKETING E DE PROMOÇÃO;

(210) **721484** MNA  
 (220) 2024.03.11  
 (300)  
 (730) **PT THE BOW TIE GUY RE, LDA**  
 (511) 36 SERVIÇOS IMOBILIÁRIOS.  
 (591)  
 (540)

**THE BOW TIE GUY RE**

DESPORTIVOS, DE ANIMAÇÃO, MUSICAIS, INFORMATIVOS, NOTICIOSOS, BASEADOS NA VIDA REAL, DE DOCUMENTÁRIO, DE ATUALIDADES E DE ARTE E CULTURA ATRAVÉS DE REDES DE TELECOMUNICAÇÕES, REDES INFORMÁTICAS, INTERNET, SATÉLITE, RÁDIO, REDES DE COMUNICAÇÕES SEM FIOS, TELEVISÃO E CABO; FORNECIMENTO DE PROGRAMAS DE ENTRETENIMENTO, DESPORTIVOS, DE ANIMAÇÃO, MUSICAIS, INFORMATIVOS, NOTICIOSOS, BASEADOS NA VIDA REAL, DE DOCUMENTÁRIO, DE ATUALIDADES E DE ARTE E CULTURA, NÃO DESCARREGÁVEIS; PRODUÇÃO DE PODCASTS; CRIAÇÃO (ESCRITA) DE PODCASTS; FORNECIMENTO DE SERVIÇOS DE ENTRETENIMENTO ATRAVÉS DE PODCAST.

(210) **721486** MNA  
 (220) 2024.03.11  
 (300)  
 (730) **PT BF TO WOMAN, LDA.**  
 (511) 03 PRODUTOS DE PERFUMARIA; ÁGUA DE COLÔNIA; ÁGUAS DE TOILETTE; ÓLEOS ESSENCIAIS; DESODORIZANTES PARA USO PESSOAL [PERFUMARIA]; LOÇÕES PARA A PELE PERFUMADAS; SABONETES PERFUMADOS; SAIS DE BANHO; ÓLEOS DE BANHO NÃO MEDICINAIS; GELES DE DUCHE E BANHO; CHAMPÔS; PRODUTO PARA DAR BRILHO E HIDRATAR O CABELO; CREMES COSMÉTICOS; COSMÉTICOS SOB A FORMA DE GELES; PÓS E LOÇÕES PARA O ROSTO, PÓ PARA O CORPO E LOÇÕES CORPORAIS E LOÇÕES E PÓS PARA AS MÃOS; GEL PARA BARBEAR; CREME DE BARBEAR; ÓLEOS PARA BARBEAR; BÁLSAMOS PARA DEPOIS DE BARBEAR; LOÇÕES PARA ANTES E DEPOIS DE BARBEAR; INCENSO; POTPOURRIS AROMÁTICOS; FRAGRÂNCIAS PARA PERFUMAR.

(591)  
 (540)

ÁGUA  
 DE  
 COMPORTA



(531) 26.11.13

(591)  
 (540)

**OUTSIDER  
 FILMS**

(531) 27.5.17

(210) **721488** MNA  
 (220) 2024.03.11  
 (300)  
 (730) **FR RTD SAS**  
 (511) 33 BEBIDAS ALCOÓLICAS (EXCLUINDO CERVEJA); COCKTAILS.

(591)  
 (540)



(531) 3.7.3 ; 3.7.24 ; 3.7.99

(210) **721487** MNA  
 (220) 2024.03.11  
 (300)  
 (730) **PT OUTSIDER FILMS LDA.**  
 (511) 41 DESENVOLVIMENTO, PRODUÇÃO, DISTRIBUIÇÃO, ALUGUER E APRESENTAÇÃO DE FILMES, OBRAS AUDIOVISUAIS, PROGRAMAS DE TELEVISÃO, FILMES CINEMATOGRAFICOS, CONTEÚDOS DE ENTRETENIMENTO MULTIMÉDIA, PODCASTS; FORNECIMENTO DE SÉRIES DE PROGRAMAS DE TELEVISÃO, DE RÁDIO, DE ÁUDIO, DE VÍDEO, DE PODCASTS E DE WEBCASTS; FORNECIMENTO DE PROGRAMAS DE ENTRETENIMENTO,

(210) **721512** MNA  
 (220) 2024.03.09  
 (300)  
 (730) **PT IGREJA ASSEMBLEIA DE DEUS MISSÃO APOSTÓLICA DA FÉ**  
 (511) 45 SERVIÇOS RELIGIOSOS.  
 (591)  
 (540)



(531) 1.15.5 ; 20.7.2

(210) **721514** MNA  
 (220) 2024.03.09  
 (300)  
 (730) **PT SIMETRIA INVESTIMENTOS, LDA**  
 (511) 36 GESTÃO DE PATRIMÓNIOS.  
 (591)  
 (540)

**SÃO ROMÃO RESIDENCE**

(210) **721517** MNA  
 (220) 2024.03.10  
 (300)  
 (730) **PT MIKA ADVENTURE, LDA**  
 (511) 39 SERVIÇOS DE AGÊNCIA PARA ORGANIZAÇÃO DE VIAGENS; SERVIÇOS DE AGÊNCIA DE VIAGENS PARA A ORGANIZAÇÃO DE VIAGENS DE FÉRIAS.  
 (591)  
 (540)

**MIKA ADVENTURE**

(210) **721518** MNA  
 (220) 2024.03.10  
 (300)  
 (730) **PT ALEXANDRE MESQUITA PEREIRA**  
 (511) 35 ANGARIAÇÃO DE PATROCÍNIOS; MARKETING; MARKETING SOB A FORMA DE EVENTOS; SERVIÇOS DE MERCHANDISING; PUBLICIDADE PELA TELEVISÃO; PRODUÇÃO DE FILMES PUBLICITÁRIOS; PRODUÇÃO DE ANÚNCIOS PUBLICITÁRIOS; GESTÃO DE FICHEIROS INFORMÁTICOS; DECORAÇÃO DE MONTRAS.; SERVIÇOS DE ASSISTÊNCIA, GESTÃO E ADMINISTRAÇÃO DE NEGÓCIOS; SERVIÇOS DE PUBLICIDADE, DE MARKETING E DE PROMOÇÃO; SERVIÇOS DE PUBLICIDADE, DEMARKETING E PROMOCIONAIS; SERVIÇOS DE PUBLICIDADE, DE PROMOÇÃO E DEMARKETING; ANGARIAÇÃO DE ASSINATURAS DE JORNAIS; AQUISIÇÃO DE CONTRATOS PARA OUTROS PARA A VENDA DE PRODUTOS; DISPONIBILIZAÇÃO DE UM ESPAÇO DE MERCADO ONLINE PARA COMPRADORES E VENDEDORES DE PRODUTOS E SERVIÇOS; CONSULTORIA EM GESTÃO DE VENDAS; CONSULTORIA EM TÉCNICAS E PROGRAMAS DE VENDAS; ASSINATURA DE UM PACOTE DE MEIOS DE INFORMAÇÃO; ASSINATURA DE UM CANAL DE TELEVISÃO;

ASSESSORIA RELACIONADA COM TROCAS COMERCIAIS; AQUISIÇÃO DE PRODUTOS POR CONTA DE EMPRESAS; AQUISIÇÃO DE SERVIÇOS DE AGÊNCIAS; ASSINATURAS DE JORNAIS ELETRÓNICOS; COMPRA DE PRODUTOS E SERVIÇOS PARA OUTRAS EMPRESAS; CONSULTORIA RELACIONADA COM O CUSTO DE PEDIDOS DEVENDAS; AQUISIÇÃO DE CONTRATOS DE COMPRA E VENDA DE PRODUTOS E SERVIÇOS; FORNECIMENTO DE INFORMAÇÕES RELACIONADAS COM VENDAS COMERCIAIS; FORNECIMENTO DE INFORMAÇÕES DE MERCADO RELACIONADAS COM PRODUTOS DE CONSUMO; FORNECIMENTO DE INFORMAÇÕES COMERCIAIS A CONSUMIDORES; FORNECIMENTO DE INFORMAÇÕES ATRAVÉS DA INTERNET RELACIONADAS COM A VENDA DE AUTOMÓVEIS; FORNECIMENTO DE INFORMAÇÃO E ASSESSORIA AOS CONSUMIDORES NO ÂMBITO DA SELEÇÃO DE PRODUTOS E ARTIGOS A COMPRAR; FORNECIMENTO DE INFORMAÇÃO E ACONSELHAMENTO COMERCIAIS AOS CONSUMIDORES NA ESCOLHA DE PRODUTOS E SERVIÇOS.; FORNECIMENTO DE INFORMAÇÃO AOS CONSUMIDORES RELATIVAS A PRODUTOS E SERVIÇOS; FORNECIMENTO DE ASSESSORIA EM MATÉRIA DE PRODUTOS DE CONSUMO RELACIONADOS COM SOFTWARE; INFORMAÇÃO SOBRE MÉTODOS DE VENDAS; INFORMAÇÕES E CONSELHOS COMERCIAIS PARA CONSUMIDORES (LOJA DE ACONSELHAMENTO AO CONSUMIDOR); INFORMAÇÕES SOBRE A CLASSIFICAÇÃO DAS VENDAS DE PRODUTOS; ÍNDICE COMPARATIVO DE PREÇOS DE ALOJAMENTO; ORGANIZAÇÃO DE APRESENTAÇÕES COMERCIAIS RELACIONADAS COM A COMPRA E VENDA DE PRODUTOS; OBTENÇÃO DE CONTRATOS PARA TERCEIROS; MEDIAÇÃO DE CONTACTOS COMERCIAIS E EMPRESARIAIS; MEDIAÇÃO DE CONTRATOS DE COMPRA E VENDA DE PRODUTOS; MEDIAÇÃO DE NEGÓCIOS COMERCIAIS PARA TERCEIROS; MEDIAÇÃO E CONCLUSÃO DE TRANSAÇÕES COMERCIAIS PARA TERCEIROS; NEGOCIAÇÃO DE CONTRATOS RELATIVOS À COMPRA E VENDA DE PRODUTOS; OBTENÇÃO DE CONTRATOS PARA COMPRA E VENDA DE MERCADORIAS; ORGANIZAÇÃO DE ASSINATURAS PARA PERIÓDICOS ELETRÓNICOS; ORGANIZAÇÃO DE ASSINATURAS PARA PACOTES DE MÍDIA; ORGANIZAÇÃO DE ASSINATURAS PARA PACOTES DE INFORMAÇÃO; ORGANIZAÇÃO DE ASSINATURAS DE SERVIÇOS ELETRÓNICOS DE COBRANÇA DE PORTAGENS PARA TERCEIROS; ORGANIZAÇÃO DE ASSINATURAS EM SERVIÇOS DE TELEMÁTICA, TELEFONE OU INFORMÁTICOS [INTERNET]; ORGANIZAÇÃO DE ASSINATURAS PARA LIVROS, REVISTAS, JORNAIS OU BANDAS DESENHADAS; ORGANIZAÇÃO DE ASSINATURAS PARA MEIOS DE INFORMAÇÃO; ORGANIZAÇÃO DE ASSINATURAS DE SERVIÇOS DE TELECOMUNICAÇÃO PARA TERCEIROS; ORGANIZAÇÃO DE ASSINATURAS DE PUBLICAÇÕES PARA TERCEIROS; ORGANIZAÇÃO DE ASSINATURAS PARA SERVIÇOS DE INTERNET; ORGANIZAÇÃO DE ASSINATURAS PARA SERVIÇOS DE TELEFONIA; ORGANIZAÇÃO DE ASSINATURAS PARA UM CANAL DE TELEVISÃO; PREPARAÇÃO DE CONTRATOS DE PRESTAÇÃO DE SERVIÇOS PARA OUTROS; PRESTAÇÃO DE SERVIÇOS EXTERNOS QUE CONSISTE EM ORGANIZAR A AQUISIÇÃO DE PRODUTOS POR CONTA DE TERCEIROS; PROCESSAMENTO ADMINISTRATIVO DE ORDENS DE COMPRA EFETUADAS POR TELEFONE OU COMPUTADOR; PROCESSAMENTO ADMINISTRATIVO DE ORDENS DE COMPRA INFORMÁTICAS; PREPARAÇÃO DE CONTRATOS DE COMPRA E VENDA DE PRODUTOS

E SERVIÇOS PARA OUTROS; ORGANIZAÇÃO E REALIZAÇÃO DE MERCADOS DE RUA (FEIRAS DA LADRA); PREPARAÇÃO DE CONTRATOS DE COMPRA E VENDA DE MERCADORIAS PARA OUTROS; ORGANIZAÇÃO E REALIZAÇÃO DE EVENTOS DE VENDA DE GADO; ORGANIZAÇÃO E REALIZAÇÃO DE EVENTOS COMERCIAIS; ORGANIZAÇÃO E DIREÇÃO DE EVENTOS DE VENDA, PARA TERCEIROS, DE GADO E DE BOVINOS REGISTRADOS E COMERCIAIS; ORGANIZAÇÃO E DIREÇÃO DE EVENTOS DE VENDA DE GADO; ORGANIZAÇÃO DE TRANSAÇÕES COMERCIAIS PARA OUTROS ATRAVÉS DE LOJAS ONLINE; ORGANIZAÇÃO DE TRANSAÇÕES COMERCIAIS E CONTRATOS COMERCIAIS; ORGANIZAÇÃO DE SERVIÇOS DE TRANSAÇÕES CONTRATUAIS COM TERCEIROS; ORGANIZAÇÃO DE CONTRATOS DE COMPRA E VENDA PARA TERCEIROS; SERVIÇOS ADMINISTRATIVOS DE ESCRITÓRIO PARA A RECEÇÃO DE PEDIDOS DE VENDAS; SERVIÇOS ADMINISTRATIVOS RELATIVOS A PLANOS DE AÇÕES DE FUNCIONÁRIOS; SERVIÇOS ADMINISTRATIVOS RELATIVOS A SEGUROS DE SAÚDE DENTÁRIA; SERVIÇOS ADMINISTRATIVOS RELATIVOS AO ENCAMINHAMENTO DE PACIENTES; SERVIÇOS DE CÂMARA DE COMÉRCIO PARA PROMOÇÃO DO COMÉRCIO; SERVIÇOS DE ASSINATURA DE JORNALIS [PARA TERCEIROS]; SERVIÇOS DE ASSESSORIA RELACIONADOS COM A COMPRA DE PRODUTOS POR CONTA DE OUTREM; SERVIÇOS DE ASSESSORIA E CONSULTORIA RELACIONADOS COM A AQUISIÇÃO DE BENS PARA TERCEIROS; SERVIÇOS DE AQUISIÇÕES; SERVIÇOS DE ASSESSORIA RELACIONADOS COM A COMPRA DE BENS POR CONTA DE EMPRESAS; SERVIÇOS DE AQUISIÇÃO DE CUPÕES PARA OUTROS; SERVIÇOS DE APROVISIONAMENTO PARA TERCEIROS NO ÂMBITO DE MATERIAL DE ESCRITÓRIO; SERVIÇOS DE ANÁLISE DE PREÇOS; SERVIÇOS DE AGÊNCIAS DE IMPORTAÇÃO; SERVIÇOS DE AGÊNCIAS DE EXPORTAÇÃO; SERVIÇOS DE ADMINISTRAÇÃO COMERCIAL PARA O PROCESSAMENTO DE VENDAS FEITAS ATRAVÉS DA INTERNET; SERVIÇOS DE ACONSELHAMENTO E INFORMAÇÃO COMERCIAL AOS CONSUMIDORES NA ESCOLHA DE PRODUTOS E SERVIÇOS; SERVIÇOS DE ACONSELHAMENTO E INFORMAÇÃO COMERCIAL AOS CONSUMIDORES [LOJA DO CONSUMIDOR]; SERVIÇOS DE IMPORTAÇÃO E EXPORTAÇÃO; SERVIÇOS DE GESTÃO DE VENDAS; SERVIÇOS DE FORNECIMENTO PARA TERCEIROS [COMPRA DE PRODUTOS E SERVIÇOS PARA OUTRAS EMPRESAS]; SERVIÇOS DE FORNECIMENTO DE BEBIDAS ALCOÓLICAS PARA TERCEIROS [SERVIÇOS DE COMPRA DE PRODUTOS PARA OUTRAS EMPRESAS]; SERVIÇOS DE ENCOMENDAS PARA TERCEIROS; SERVIÇOS DE INFORMAÇÃO E CONSULTORIA COMERCIAIS PARA OS CONSUMIDORES NO DOMÍNIO DOS PRODUTOS COSMÉTICOS; SERVIÇOS DE ENCOMENDAS ON-LINE NA ÁREA DE RESTAURANTES DE COMIDA PARA LEVAR E DE ENTREGA AO DOMICÍLIO; SERVIÇOS DE ENCOMENDAS ON-LINE; SERVIÇOS DE ENCOMENDA POR GROSSO; SERVIÇOS DE CÂMARA DE COMÉRCIO PARA PROMOÇÃO DE EMPRESAS; SERVIÇOS DE CONSULTORIA RELACIONADOS COM TRANSAÇÕES COMERCIAIS; SERVIÇOS DE CONSULTORIA RELACIONADOS COM A AQUISIÇÃO DE BENS E SERVIÇOS; SERVIÇOS DE COMPRAS COM COMPARAÇÃO DE PREÇOS; SERVIÇOS DE COMPARAÇÃO DE PREÇOS ENERGÉTICOS; SERVIÇOS DE COMPARAÇÃO DE PREÇOS; SERVIÇOS DE TELEMARKETING; SERVIÇOS DE RECEÇÃO DE PEDIDOS VIA TELEFONE PARA TERCEIROS; SERVIÇOS DE LEILÕES; SERVIÇOS DE INFORMAÇÃO E

CONSULTORIA COMERCIAIS PARA OS CONSUMIDORES NO DOMÍNIO DOS PRODUTOS DE MAQUILHAGEM; SERVIÇOS DE INFORMAÇÕES E ACONSELHAMENTO SOB RETARIFAS; SERVIÇOS DE INTERMEDIÇÃO COMERCIAL RELACIONADOS COM A APROXIMAÇÃO DE POTENCIAIS INVESTIDORES PRIVADOS COM EMPRESÁRIOS COM NECESSIDADE DE FINANCIAMENTO; SERVIÇOS DE INTERMEDIÇÃO E ASSESSORIA DE NEGÓCIOS NO DOMÍNIO DA VENDA DE PRODUTOS E DA PRESTAÇÃO DE SERVIÇOS; SERVIÇOS DE MEDIAÇÃO DE LISTAS BASEADAS EM NOMES E ENDEREÇOS; SERVIÇOS DE PROMOÇÃO DE EXPORTAÇÕES; SERVIÇOS INFORMATIZADOS ONLINE DE ORDENS DE COMPRA; SERVIÇOS INTERMEDIÁRIOS COMERCIAIS RELACIONADOS COM A CORRESPONDÊNCIA DE POTENCIAIS INVESTIDORES PRIVADOS COM EMPREENDEDORES QUE NECESSITEM DE FINANCIAMENTO; SERVIÇOS INTERMEDIÁRIOS RELATIVOS A PUBLICIDADE; SUBSCRIÇÃO DE ASSINATURAS DE SERVIÇOS DE COBRANÇA ELETRÔNICA DE PORTAGENS [ETC] PARA TERCEIROS; TRATAMENTO ADMINISTRATIVO DE PEDIDOS DE ENCOMENDA; TRATAMENTO ADMINISTRATIVO DE ORDENS DE ENCOMENDA NO ÂMBITO DOS SERVIÇOS PRESTADOS POR EMPRESAS DE VENDAS POR CORRESPONDÊNCIA; TRATAMENTO ADMINISTRATIVO DE ENCOMENDAS DE COMPRAS; TRAMITAÇÃO ADMINISTRATIVA DE ORDENS DE COMPRA; SUBSCRIÇÕES PARA SERVIÇOS DE BASES DE DADOS DE TELECOMUNICAÇÕES; ALUGUER DE STANDS DE VENDAS; ALUGUER DE STANDS DE VENDA; ALUGUER DE EXPOSITORES DE VENDA; SERVIÇOS DE CLUBES DE LIVROS COM VENDA A RETALHO DE LIVROS AOS SEUS MEMBROS; SERVIÇOS DE COMÉRCIO A RETALHO ATRAVÉS DE ENCOMENDA POR CORRESPONDÊNCIA RELACIONADOS COM ACESSÓRIOS DE VESTUÁRIO; SERVIÇOS DE LOJAS DE VENDA A RETALHO ONLINE RELACIONADOS COM VESTUÁRIO; SERVIÇOS DE LOJAS DE VENDA A RETALHO NO SETOR DO VESTUÁRIO; SERVIÇOS DE LOJAS DE VENDA A RETALHO ONLINE RELACIONADOS COM PRODUTOS COSMÉTICOS E DE BELEZA; SERVIÇOS DE LOJAS DE VENDA A RETALHO NO DOMÍNIO DO VESTUÁRIO; SERVIÇOS DE LOJA RETALHISTA RELACIONADA COM TAPETES; SERVIÇOS DE LOJA RETALHISTA NOS DOMÍNIOS DO VESTUÁRIO; SERVIÇOS DE LOJA DE VENDA A RETALHO SEM PESSOAL RELACIONADO COM PRODUTOS ALIMENTARES; SERVIÇOS DE COMÉRCIO A RETALHO RELACIONADOS COM ARTIGOS DE PAPELARIA; COMPILAÇÃO DE ESTATÍSTICAS POLÍTICAS.

(591)

(540)



(531) 26.11.13 ; 27.5.10

(591) LILÁS; CINZENTO; PRETO  
(540)

(210) **721519** MNA  
 (220) 2024.03.10  
 (300)  
 (730) **PT BREDÁ & LEITÃO - VETERINÁRIO, LDA**  
 (511) 44 SERVIÇOS VETERINÁRIOS.  
 (591) Azul; Preto  
 (540)



(531) 3.1.6 ; 3.1.8 ; 29.1.4



(531) 25.1.25 ; 26.1.6 ; 29.1.5

(210) **721522** MNA  
 (220) 2024.03.11  
 (300)  
 (730) **PT GOMES - JOALHEIROS LDA**  
 (511) 14 INSTRUMENTOS HOROLÓGICOS; CAIXAS DE JOIAS E CAIXAS DE RELÓGIOS; JOALHARIA; PEDRAS PRECIOSAS, PÉROLAS E METAIS PRECIOSOS, E SUAS IMITAÇÕES; PORTA-CHAVES E CORRENTES PARA CHAVES, E RESPETIVOS BERLOQUES; ARTIGOS DE JOALHARIA; CRONOMÉTRICOS (INSTRUMENTOS -); ITENS DE JOALHARIA; JÓIAS; PRODUTOS DE JOALHARIA; INSTRUMENTOS DE RELOJOARIA.

(591)  
(540)

(531) 25.1.25 ; 27.5.10

(210) **721524** MNA  
 (220) 2024.03.11  
 (300)

(730) **PT GOMES - JOALHEIROS LDA**  
 (511) 14 CAIXAS DE JOIAS E CAIXAS DE RELÓGIOS; INSTRUMENTOS HOROLÓGICOS; JOALHARIA; PEDRAS PRECIOSAS, PÉROLAS E METAIS PRECIOSOS, E SUAS IMITAÇÕES; PORTA-CHAVES E CORRENTES PARA CHAVES, E RESPETIVOS BERLOQUES; ARTIGOS DE JOALHARIA; INSTRUMENTOS CRONOMÉTRICOS; INSTRUMENTOS CRONOLÓGICOS; CRONOMÉTRICOS (INSTRUMENTOS -); INSTRUMENTOS DE CRONOMETRAGEM; INSTRUMENTOS DE RELOJOARIA; ITENS DE JOALHARIA; JÓIAS; PRODUTOS DE JOALHARIA.

(591)  
(540)

(531) 25.1.25 ; 25.7.1 ; 27.5.10

(210) **721523** MNA  
 (220) 2024.03.11  
 (300)  
 (730) **PT BRUNO MANUEL DA SILVA PIRES**  
 (511) 35 DISPONIBILIZAÇÃO DE VENDEDORES COMMISSIONISTAS.  
 41 ACOMPANHAMENTO (COACHING) EM MATÉRIA DE ECONOMIA E GESTÃO.  
 44 TERAPIA POR HIPNOSE.

(210) **721527** MNA  
 (220) 2024.03.11  
 (300)  
 (730) **PT J. CARRANCA REDONDO, LDA.**  
 (511) 33 BEBIDAS ALCOÓLICAS (EXCLUINDO CERVEJA).  
 35 PROMOÇÃO DE PRODUTOS E SERVIÇOS ATRAVÉS DE SLOGAN PUBLICITÁRIO.

41 PRESTAÇÃO DE INFORMAÇÃO SOBRE ENTRETENIMENTO E EVENTOS RECREATIVOS ATRAVÉS DE REDES ONLINE E INTERNET; PRODUÇÃO DE EVENTOS AO VIVO; ORGANIZAÇÃO E REALIZAÇÃO DE EVENTOS DE CARÁCTER CULTURAL E DESPORTIVO.

(591)  
(540)

## UM BEIRÃO DE SORTE

(210) **721529** MNA  
(220) 2024.03.11  
(300)  
(730) **PT J. CARRANCA REDONDO, LDA.**  
(511) 33 BEBIDAS ALCOÓLICAS (EXCLUINDO CERVEJA).  
35 PROMOÇÃO DE PRODUTOS E SERVIÇOS ATRAVÉS DE SLOGAN PUBLICITÁRIO.  
41 PRESTAÇÃO DE INFORMAÇÃO SOBRE ENTRETENIMENTO E EVENTOS RECREATIVOS ATRAVÉS DE REDES ONLINE E INTERNET; PRODUÇÃO DE EVENTOS DE ENTRETENIMENTO AO VIVO; ORGANIZAÇÃO E REALIZAÇÃO DE EVENTOS DE CARÁCTER CULTURAL E DESPORTIVO..

(591)  
(540)

## GOSTAS, GOSTAS...

(210) **721530** MNA  
(220) 2024.03.11  
(300)  
(730) **PT J. CARRANCA REDONDO, LDA.**  
(511) 33 BEBIDAS ALCOÓLICAS (EXCLUINDO CERVEJA).  
35 PROMOÇÃO DE PRODUTOS E SERVIÇOS ATRAVÉS DE SLOGAN PUBLICITÁRIO.  
41 PRODUÇÃO DE EVENTOS AO VIVO; PRESTAÇÃO DE INFORMAÇÃO SOBRE ENTRETENIMENTO E EVENTOS RECREATIVOS ATRAVÉS DE REDES ONLINE E INTERNET; ORGANIZAÇÃO E REALIZAÇÃO DE EVENTOS DE CARÁCTER CULTURAL E DESPORTIVO..

(591)  
(540)

## GOSTAS, GOSTAS... SÓ AINDA NÃO SABES COMO!

(210) **721531** MNA  
(220) 2024.03.11  
(300)  
(730) **PT J. CARRANCA REDONDO, LDA.**  
(511) 33 BEBIDAS ALCOÓLICAS (EXCLUINDO CERVEJA).  
35 PROMOÇÃO DE PRODUTOS E SERVIÇOS ATRAVÉS DE SLOGAN PUBLICITÁRIO.  
41 PRODUÇÃO DE EVENTOS AO VIVO; PRESTAÇÃO DE INFORMAÇÃO SOBRE ENTRETENIMENTO E

EVENTOS RECREATIVOS ATRAVÉS DE REDES ONLINE E INTERNET; ORGANIZAÇÃO E REALIZAÇÃO DE EVENTOS DE CARÁCTER CULTURAL E DESPORTIVO..

(591)  
(540)

## ISTO MUDA TUDO!

(210) **721533** MNA  
(220) 2024.03.11  
(300)  
(730) **PT VALEDOTEJO - COMUNICAÇÃO SOCIAL LDA**  
(511) 09 AGENDAS DIGITAIS.  
16 AGENDAS [PRODUTOS DE IMPRESSÃO].  
42 CRIAÇÃO DE SÍTIOS WEB NA INTERNET.

(591)  
(540)

## VISITE SANTARÉM CULTURAL

(210) **721550** MNA  
(220) 2024.03.11  
(300)  
(730) **PT FRANCISCO MIGUEL GONÇALVES DOS SANTOS TAVEIRA PINTO**  
(511) 41 EDUCAÇÃO, ENTRETENIMENTO E DESPORTO.

(591)  
(540)

# INPUGNA

(531) 27.5.25

(210) **721551** MNA  
(220) 2024.03.12  
(300)  
(730) **PT FÁBIO EMANUEL FARINHA DA SILVA**  
(511) 41 PUBLICAÇÃO, RELATO E REDAÇÃO DE TEXTOS; SERVIÇOS DE EDUCAÇÃO, ENTRETENIMENTO E DESPORTO; SERVIÇOS DE RESERVA DE BILHETES PARA ATIVIDADES E EVENTOS EDUCATIVOS, DE ENTRETENIMENTO E DESPORTIVOS; EDUCAÇÃO, ENTRETENIMENTO E DESPORTO; CRIAÇÃO [ESCRITA] DE CONTEÚDOS EDUCATIVOS PARA PODCASTS; CRIAÇÃO [ESCRITA] DE PODCASTS; EDIÇÃO DE PUBLICAÇÕES; DISPONIBILIZAÇÃO DE PUBLICAÇÕES ON-LINE; SERVIÇOS DE EDIÇÃO DE SOFTWARE MULTIMÉDIA PARA ENTRETENIMENTO; EDIÇÃO MULTIMÉDIA; ELABORAÇÃO DE GUIÕES; FORNECIMENTO DE SERVIÇOS DE ESTÚDIO DE GRAVAÇÃO DE VÍDEOS; PUBLICAÇÃO DE MATERIAIS EDUCATIVOS; PUBLICAÇÃO DE MATERIAIS EDUCATIVOS DE ENSINO.

(591)  
(540)

(531) 26.4.16 ; 26.11.7 ; 26.11.8 ; 27.5.25

(210) **721553** MNA  
 (220) 2024.03.12  
 (300)  
 (730) **PT FILIPE TIAGO LOPES BELO DA SILVA**  
 (511) 45 SERVIÇOS JURÍDICOS; SERVIÇOS DE NOTÁRIOS.  
 (591)  
 (540)



(531) 17.3.2 ; 26.4.16 ; 27.5.10 ; 27.5.11 ; 27.5.25

(210) **721590** MNA  
 (220) 2024.03.12  
 (300)  
 (730) **PT ALBERTO FERNANDO PINHO DA COSTA**  
 (511) 09 SOFTWARE PARA ADMINISTRAÇÃO DE JOGOS ONLINE E JOGOS DE AZAR.  
 (591)  
 (540)

## FINIBET

(210) **721593** MNA  
 (220) 2024.03.12  
 (300)  
 (730) **PT INGREDIENTEMANIA - LDA**  
 (511) 43 SERVIÇOS DE RESTAURANTES.  
 (591)  
 (540)

## SETE RESTAURANTE

(210) **721594** MNA  
 (220) 2024.03.12  
 (300)  
 (730) **PT ADELINA ANTÓNIA LOPES FERNANDES**  
 (511) 29 AZEITE; AZEITE COMESTÍVEL; AZEITE VIRGEM EXTRA; AZEITE EXTRA VIRGEM; AZEITE PARA A ALIMENTAÇÃO; AZEITE EXTRA VIRGEM PARA ALIMENTAÇÃO; FRUTOS SECOS DE CASCA RJA.

(591)  
(540)

## ALTO DA CORCEIRA

(210) **721596** MNA  
 (220) 2024.03.12  
 (300)  
 (730) **PT INGREDIENTEMANIA - LDA**  
 (511) 43 SERVIÇOS DE RESTAURANTES.  
 (591)  
 (540)

## OITO RESTAURANTE

(210) **721598** MNA  
 (220) 2024.03.12  
 (300)  
 (730) **PT GUSTAVO TEIXEIRA ARAÚJO CALDEIRA MELANCIA**  
 (511) 36 ANGARIAÇÃO DE FUNDOS PARA FINS DE BENEFICÊNCIA; ANGARIAÇÃO DE FUNDOS NO DOMÍNIO POLÍTICO.  
 (591)  
 (540)

## NO BULLEX

(210) **721605** MNA  
 (220) 2024.03.12  
 (300)  
 (730) **PT PEDRO CELESTINO DA COSTA MALDONADO PASSANHA**  
 (511) 29 AZEITE.  
 35 PROMOÇÃO IMOBILIÁRIA; PUBLICIDADE DE BENS IMOBILIÁRIOS COMERCIAIS OU RESIDENCIAIS; SERVIÇOS DE MARKETING IMOBILIÁRIO; SERVIÇOS DE ANÁLISE DE MARKETING IMOBILIÁRIO.  
 36 SERVIÇOS IMOBILIÁRIOS; INVESTIMENTO IMOBILIÁRIO; FINANCIAMENTO IMOBILIÁRIO; AVALIAÇÃO DE BENS IMOBILIÁRIOS; GESTÃO DE BENS IMOBILIÁRIOS; SERVIÇOS DE CONSULTORIA IMOBILIÁRIA.  
 (591)  
 (540)

## PEZAGNO

(210) **721609** MNA  
 (220) 2024.03.13  
 (300)  
 (730) **NLAKZO NOBEL COATINGS INTERNATIONAL B.V.**



(511) 02 TINTAS E SOLUÇÕES PARA PINTAR; REVESTIMENTOS; LACAS E VERNIZES; DILUENTES; PRODUTOS DE COLORAÇÃO, TODOS SENDO ADITIVOS PARA TINTAS, VERNIZES OU LACAS; PRESERVATIVOS CONTRA A FERRUGEM E CONTRA A DETERIORAÇÃO DA MADEIRA; PRODUTOS PARA PRIMEIRAS CAMADAS EM PINTURAS (SOB A FORMA DE TINTAS); TINTAS PARA MADEIRA.

(591)

(540)

## PROCOLOR PROCOCRIL

(210) **721611**

MNA

(220) 2024.03.13

(300)

(730) PT SANTAR VILA JARDIM, LDA

(511) 29 AZEITE.

(591)

(540)

## MEMÓRIAS

(210) **721612**

MNA

(220) 2024.03.13

(300)

(730) PT PLANÍCIES LÍRICAS, LDA.

(511) 33 VINHOS.

(591)

(540)

## ENSOLARADO

(210) **721613**

MNA

(220) 2024.03.13

(300)

(730) PT MUNICÍPIO DE LAGOA (ALGARVE)

(511) 35 DIFUSÃO DE ANÚNCIOS PUBLICITÁRIOS; ESTUDO DE MERCADOS; ORGANIZAÇÃO DE EXPOSIÇÕES COM FINS COMERCIAIS OU PUBLICITÁRIOS; ALUGUER DE ESPAÇOS PUBLICITÁRIOS E RELAÇÕES-PÚBLICAS.

41 ORGANIZAÇÃO DE CONGRESSOS EDUCATIVOS; REALIZAÇÃO DE SEMINÁRIOS E CONGRESSOS; ORGANIZAÇÃO E DIREÇÃO DE CONGRESSOS; ORGANIZAÇÃO E REALIZAÇÃO DE CONGRESSOS; PREPARAÇÃO, DIREÇÃO E ORGANIZAÇÃO DE CONGRESSOS; PRESTAÇÃO DE INFORMAÇÕES SOBRE EVENTOS DE CONGRESSOS; ORGANIZAÇÃO E REALIZAÇÃO DE CONFERÊNCIAS E CONGRESSOS; ORGANIZAÇÃO E REALIZAÇÃO DE CONFERÊNCIAS, CONGRESSOS E SIMPÓSIOS; ORGANIZAÇÃO DE CONGRESSOS E CONFERÊNCIAS COM FINS CULTURAIS E EDUCATIVOS; SERVIÇOS DE INFORMAÇÃO E CONSULTORIA EM MATÉRIA DE PREPARAÇÃO, CELEBRAÇÃO E ORGANIZAÇÃO DE CONGRESSOS.

43 FORNECIMENTO DE INSTALAÇÕES PARA CONGRESSOS.

(591)

(540)

## CENTRO DE CONGRESSOS DE LAGOA

(210) **721617**

MNA

(220) 2024.03.10

(300)

(730) PT ANTÓNIO LUIS OLIVEIRA FAMILY

ESTATE LDA.

(511) 33 BEBIDAS ALCOÓLICAS (EXCLUINDO CERVEJA); ESSÊNCIAS E EXTRATOS ALCOÓLICOS; BEBIDAS ALCOÓLICAS EXCETO CERVEJA; PREPARAÇÕES ALCOÓLICAS PARA FAZER BEBIDAS; PREPARAÇÕES PARA PRODUZIR BEBIDAS ALCOÓLICAS.

(591)

(540)

## BLUE BOYS

(210) **721618**

MNA

(220) 2024.03.10

(300)

(730) PT ANTÓNIO LUIS OLIVEIRA FAMILY

ESTATE LDA.

(511) 33 BEBIDAS ALCOÓLICAS (EXCLUINDO CERVEJA); ESSÊNCIAS E EXTRATOS ALCOÓLICOS; BEBIDAS ALCOÓLICAS EXCETO CERVEJA; PREPARAÇÕES ALCOÓLICAS PARA FAZER BEBIDAS; PREPARAÇÕES PARA PRODUZIR BEBIDAS ALCOÓLICAS.

(591)

(540)

## BLUE THREE

(210) **721619**

MNA

(220) 2024.03.11

(300)

(730) PT ROBERTO AMAZONAS UNIPessoal LDA

(511) 25 UNIFORMES; UNIFORMES PARA USO COMERCIAL; VESTUÁRIO DE TRABALHO.  
40 COSTURA E CONFEÇÃO DE VESTUÁRIO.

(591)

(540)

## AMAZONAS WORKWEAR

(210) **721622** MNA  
 (220) 2024.03.11  
 (300)  
 (730) **PT H50 IMOBILIÁRIA E SERVIÇOS LDA**  
 (511) 42 SERVIÇOS DE INFORMAÇÕES RELACIONADOS COM A COMBINAÇÃO DE CORES, PINTURAS E MOBILIÁRIO PARA DECORAÇÃO DE EXTERIORES.  
 (591)  
 (540)

## TJV - TERRAÇOS JARDINS E VARANDAS

(591)  
 (540)

FORNECIMENTO DE CURSOS DE FORMAÇÃO CONTÍNUA; SERVIÇOS DE CONSULTADORIA EM FORMAÇÃO EMPRESARIAL; CURSOS DE FORMAÇÃO ASSISTIDOS POR COMPUTADOR; CURSOS DE FORMAÇÃO RELACIONADOS COM GESTÃO; CURSOS DE FORMAÇÃO RELACIONADOS COM FINANÇAS; SERVIÇOS DE FORMAÇÃO RELACIONADOS COM FINANÇAS; FORNECIMENTO DE FORMAÇÃO EM TÉCNICAS PROFISSIONAIS; PRESTAÇÃO DE CURSOS DE FORMAÇÃO PROFISSIONAL; FORNECIMENTO DE FORMAÇÃO, EDUCAÇÃO E CURSOS; FORNECIMENTO DE CURSOS DE FORMAÇÃO PARA JOVENS.

## C1 ACADEMY

(210) **721623** MNA  
 (220) 2024.03.11  
 (300)  
 (730) **PT GUIMABOMBAS - IMPORTAÇÃO DE BOMBAS AUTOMEDIDORAS LDA**  
 (511) 09 PROGRAMAS PARA COMPUTADORES.  
 (591)  
 (540)

## FUELSTAR

(210) **721628** MNA  
 (220) 2024.03.12  
 (300)  
 (730) **PT VERTICALPRODIGY, UNIPESSOAL LDA**  
 (511) 03 COSMÉTICOS; PERFUMARIA E FRAGRÂNCIAS; PRODUTOS PARA LIMPEZA CORPORAL E CUIDADOS DE BELEZA.  
 09 DISPOSITIVOS DE ÁUDIO/VISUAL E FOTOGRAFIA; ARTIGOS DE ÓTICA; ÓCULOS; ÓCULOS DE SOL.  
 18 BOLSAS; CARTEIRAS [MARROQUINARIA]; CARTEIRAS DE BOLSO; MALAS DE VIAGEM; MOCHILAS.  
 25 CINTOS; LUVAS; CALÇADO; CHAPÉUS.  
 28 BRINQUEDOS; EQUIPAMENTO DESPORTIVO E PARA EXERCÍCIO FÍSICO.  
 32 BEBIDAS (NÃO ALCOÓLICAS); ÁGUAS; REFRIGERANTES; BEBIDAS DE SUMOS DE FRUTAS; BEBIDAS ENERGÉTICAS.  
 35 SERVIÇOS DE PUBLICIDADE; SERVIÇOS DE GESTÃO DE NEGÓCIOS; SERVIÇOS DE ADMINISTRAÇÃO COMERCIAL.  
 38 TRANSMISSÃO DE DADOS POR FLUXO CONTÍNUO [STREAMING].  
 41 PRODUÇÃO DE ÁUDIO, VÍDEO E MULTIMÉDIA, E FOTOGRAFIA; SERVIÇOS DE ENSINO E EDUCACIONAIS; SERVIÇOS DE ENTRETENIMENTO; ATIVIDADES DESPORTIVAS E CULTURAIS.

(591)  
 (540)

## QRSMA

(210) **721627** MNA  
 (220) 2024.03.12  
 (300)  
 (730) **PT SUSANA LUÍSA DIAS DA SILVA WICHELS**  
 (511) 41 SERVIÇOS DE ACADEMIA DE ENSINO; CURSOS DE FORMAÇÃO RELACIONADOS COM SEGUROS; FORMAÇÃO; FORMAÇÃO EMPRESARIAL; FORMAÇÃO PROFISSIONAL; FORMAÇÃO DE PESSOAL; FORMAÇÃO NO EMPREGO; DIREÇÃO DE CURSOS [FORMAÇÃO]; CURSOS DE FORMAÇÃO ESCRITOS; DISPONIBILIZAÇÃO DE FORMAÇÃO ONLINE; SERVIÇOS DE EDUCAÇÃO E FORMAÇÃO; SERVIÇOS DE FORMAÇÃO PROFISSIONAL; ORGANIZAÇÃO DE FORMAÇÃO EMPRESARIAL; FORMAÇÃO EM GESTÃO EMPRESARIAL; FORNECIMENTO DE CURSOS PARA FORMAÇÃO; PRESTAÇÃO DE CURSOS DE FORMAÇÃO; FORNECIMENTO DE CURSOS DE FORMAÇÃO; PRODUÇÃO DE VÍDEOS DE FORMAÇÃO; SERVIÇOS DE FORMAÇÃO EM VENDAS; FORMAÇÃO NO DOMÍNIO DA PUBLICIDADE; FORMAÇÃO NO DOMÍNIO DAS VENDAS; PRODUÇÃO DE FILMES DE FORMAÇÃO; FORMAÇÃO EM TÉCNICAS DE COMUNICAÇÃO; DIREÇÃO DE CURSOS DE FORMAÇÃO; SERVIÇOS DE FORMAÇÃO PARA PESSOAL; REALIZAÇÃO DE AÇÕES DE FORMAÇÃO; SERVIÇOS DE FORMAÇÃO E EDUCAÇÃO; SERVIÇOS DE FORMAÇÃO E ENSINO; FORMAÇÃO NA UTILIZAÇÃO DE COMPUTADORES; ORGANIZAÇÃO DE CURSOS DE FORMAÇÃO; PRESTAÇÃO DE SERVIÇOS DE FORMAÇÃO; SERVIÇOS DE ATIVIDADES DE FORMAÇÃO; SERVIÇOS DE FORMAÇÃO DE PESSOAL; SERVIÇOS DE FORMAÇÃO EM NEGÓCIOS; ORGANIZAÇÃO DE ATIVIDADES DE FORMAÇÃO; SERVIÇOS DE FORMAÇÃO NO EMPREGO; FORNECIMENTO DE CURSOS DE FORMAÇÃO COMPLEMENTAR;

(210) **721629** MNA  
 (220) 2024.03.12  
 (300)  
 (730) **PT MONICA ALEXANDRA DA LUZ PACHECO FURLAN**  
 (511) 14 CAIXAS DE JOIAS E CAIXAS DE RELÓGIOS; ARTIGOS DE JOALHARIA; PEDRAS PRECIOSAS, PÉROLAS E METAIS PRECIOSOS, E SUAS IMITAÇÕES; ITENS DE JOALHARIA; PRODUTOS DE JOALHARIA; JÓIAS.  
 (591)  
 (540)

## M BY MONICA



COMPETÊNCIAS PROFISSIONAIS; SERVIÇOS DE FORMAÇÃO E EDUCAÇÃO; SERVIÇOS DE FORMAÇÃO E ENSINO; FORMAÇÃO NA UTILIZAÇÃO DE COMPUTADORES; ORGANIZAÇÃO DE CURSOS DE FORMAÇÃO; FORMAÇÃO TÉCNICA RELACIONADA COM SEGURANÇA; SERVIÇOS DE FORMAÇÃO DE PROFESSORES; PRESTAÇÃO DE SERVIÇOS DE FORMAÇÃO; SERVIÇOS DE ATIVIDADES DE FORMAÇÃO; SERVIÇOS DE FORMAÇÃO DE PESSOAL; SERVIÇOS DE FORMAÇÃO EM NEGÓCIOS; ORGANIZAÇÃO DE ATIVIDADES DE FORMAÇÃO; SERVIÇOS DE INSTRUÇÃO E FORMAÇÃO; SERVIÇOS DE FORMAÇÃO NO EMPREGO; FORNECIMENTO DE CURSOS DE FORMAÇÃO CONTÍNUA; FORNECIMENTO DE CURSOS DE FORMAÇÃO COMPLEMENTAR; FORMAÇÃO NO DOMÍNIO DA GESTÃO IMOBILIÁRIA; ORGANIZAÇÃO DE CURSOS DEFORMAÇÃO TÉCNICOS; FORMAÇÃO RELACIONADA COM OPORTUNIDADES DE EMPREGO; ORGANIZAÇÃO DE SEMINÁRIOS RELATIVOS A FORMAÇÃO; ORGANIZAÇÃO DE SEMINÁRIOS RELACIONADOS COM FORMAÇÃO; ORGANIZAÇÃO DE SEMINÁRIOS DE FORMAÇÃO CONTÍNUA; SERVIÇOS DE FORMAÇÃO ASSISTIDA POR COMPUTADOR; ORGANIZAÇÃO DE CONFERÊNCIAS RELACIONADAS COM FORMAÇÃO; SERVIÇOS DE CONSULTADORIA EM FORMAÇÃO EMPRESARIAL; SERVIÇOS DE ASSESSORIA EM FORMAÇÃO INFORMÁTICA; CURSOS DE FORMAÇÃO ASSISTIDOS POR COMPUTADOR; CURSOS DE FORMAÇÃO RELACIONADOS COM GESTÃO; ORGANIZAÇÃO DE SIMPÓSIOS RELACIONADOS COM FORMAÇÃO; CURSOS DE FORMAÇÃO RELACIONADOS COM CIÊNCIA; FORNECIMENTO DE FORMAÇÃO EM TÉCNICAS PROFISSIONAIS; PRESTAÇÃO DE CURSOS DE FORMAÇÃO PROFISSIONAL; SERVIÇOS UNIVERSITÁRIOS DE FORMAÇÃO EM ENGENHARIA; SERVIÇOS DE DIVERTIMENTO, EDUCAÇÃO E FORMAÇÃO; SERVIÇOS DE CONSULTADORIA RELACIONADOS COM FORMAÇÃO; SERVIÇOS DE ASSESSORIA RELACIONADOS COM FORMAÇÃO; FORMAÇÃO EM SAÚDE E BEM-ESTAR; PLANEAMENTO E REALIZAÇÃO DE AÇÕES DE FORMAÇÃO; FORNECIMENTO DE SEMINÁRIOS DE FORMAÇÃO EM LINHA; ORGANIZAÇÃO E REALIZAÇÃO DE SEMINÁRIOS DE FORMAÇÃO; PRESTAÇÃO DE CURSOS DE FORMAÇÃO EM INFORMÁTICA; DIREÇÃO DE SEMINÁRIOS DE FORMAÇÃO PARA CLIENTES; FORMAÇÃO RELACIONADA COM O PROCESSAMENTO DE DADOS; ORGANIZAÇÃO DE VISITAS PARA FINS DE FORMAÇÃO; ORGANIZAÇÃO DE EXCURSÕES PARA FINS DE FORMAÇÃO; REALIZAÇÃO DE EXCURSÕES PARA FINS DE FORMAÇÃO; PRESTAÇÃO DE SERVIÇOS DE FORMAÇÃO PARA EMPRESAS; ORGANIZAÇÃO DE APRESENTAÇÕES PARA FINS DE FORMAÇÃO; ORGANIZAÇÃO E DIREÇÃO DE WORKSHOPS DE FORMAÇÃO; ASSESSORIA SOBRE CARREIRAS, FORMAÇÃO E ACONSELHAMENTO VOCACIONAL; ORGANIZAÇÃO DE CONFERÊNCIAS RELACIONADAS COM FORMAÇÃO VOCACIONAL; ORIENTAÇÃO PROFISSIONAL [CONSULTORIA EM EDUCAÇÃO OU FORMAÇÃO]; SERVIÇOS DE FORMAÇÃO RELACIONADOS COM GESTÃO RETALHISTA; FORMAÇÃO INFORMATIZADA EM MATÉRIA DE ORIENTAÇÃO PROFISSIONAL; ORGANIZAÇÃO DE MOSTRAS PARA FINS DE FORMAÇÃO; PRESTAÇÃO DE SERVIÇOS DE FORMAÇÃO E EDUCAÇÃO; SERVIÇOS DE FORMAÇÃO DE PESSOAL DE VENDAS; ORGANIZAÇÃO DE FESTIVAIS PARA FINS DE FORMAÇÃO; REALIZAÇÃO DE CURSOS RELACIONADOS COM FORMAÇÃO ADMINISTRATIVA; SERVIÇOS DE ENSINO RELACIONADOS COM FORMAÇÃO PROFISSIONAL;

ORGANIZAÇÃO DE CONVENÇÕES PARA FINS DE FORMAÇÃO; ORGANIZAÇÃO DE ESQUEMAS DE FORMAÇÃO PARA JOVENS; PRESTAÇÃO DE INFORMAÇÕES RELACIONADAS COM A FORMAÇÃO; SERVIÇOS DE EDUCAÇÃO RELACIONADOS COM FORMAÇÃO EMPRESARIAL; FORMAÇÃO EM MATÉRIA DE GESTÃO DE NEGÓCIOS; SERVIÇOS DE FORMAÇÃO RELACIONADOS COM A ELOCUÇÃO; SERVIÇOS DE FORMAÇÃO EM MATÉRIA DE GESTÃO; CURSOS DE FORMAÇÃO RELACIONADOS COM QUESTÕES FILOSÓFICAS; FORMAÇÃO NO DOMÍNIO DAS TECNOLOGIAS DA COMUNICAÇÃO; ORGANIZAÇÃO DE DEMONSTRAÇÕES PARA FINS DE FORMAÇÃO; ORGANIZAÇÃO DE EXPOSIÇÕES PARA FINS DE FORMAÇÃO; SERVIÇOS DE FORMAÇÃO EM MATÉRIA DE NEGÓCIOS; SERVIÇOS DE FORMAÇÃO EM GESTÃO DE PROJETOS; TRANSFERÊNCIA DE CONHECIMENTO EMPRESARIAL E KNOW-HOW [FORMAÇÃO]; TRANSFERÊNCIA DE CONHECIMENTOS E SABER-FAZER EMPRESARIAIS [FORMAÇÃO]; PREPARAÇÃO, DIREÇÃO E ORGANIZAÇÃO DE WORKSHOPS [FORMAÇÃO]; ORGANIZAÇÃO E REALIZAÇÃO DE CURSOS DE FORMAÇÃO; SERVIÇOS DE FORMAÇÃO RELACIONADOS COM COMUNICAÇÃO DE DADOS; DEMONSTRAÇÃO DE EQUIPAMENTOS FOTOGRÁFICOS PARA FINS DE FORMAÇÃO; CURSOS DE FORMAÇÃO RELACIONADOS COM ANÁLISE DE SISTEMAS; SERVIÇOS DE FORMAÇÃO RELACIONADOS COM A GESTÃO EMPRESARIAL; ORGANIZAÇÃO DE WORKSHOPS PROFISSIONAIS E CURSOS DE FORMAÇÃO; ORGANIZAÇÃO DE CURSOS DE FORMAÇÃO RELACIONADOS COM CONCEÇÃO; ORGANIZAÇÃO DE CURSOS DE FORMAÇÃO RELACIONADOS COM DESIGN; CURSOS DE FORMAÇÃO RELACIONADOS COM INVESTIGAÇÃO E DESENVOLVIMENTO; FORNECIMENTO DE CURSOS DE FORMAÇÃO EM GESTÃO EMPRESARIAL; CONSULTADORIA EM MATÉRIA DE FORMAÇÃO E APERFEIÇOAMENTO PROFISSIONAL; FORNECIMENTO DE INSTALAÇÕES PARA FORMAÇÃO EM COMPETÊNCIAS PROFISSIONAIS; CURSOS DE FORMAÇÃO RELACIONADOS COM SERVIÇOS A CLIENTES; SERVIÇOS DE FORMAÇÃO RELACIONADOS COM CONSULTADORIA DE GESTÃO; FORMAÇÃO RELACIONADA COM TÉCNICAS DE PROCESSAMENTO DE DADOS; CURSOS DE FORMAÇÃO EM MATÉRIA DE ASSUNTOS FILOSÓFICOS; PRESTAÇÃO DE SERVIÇOS DE FORMAÇÃO PARA A INDÚSTRIA; ORGANIZAÇÃO E REALIZAÇÃO DE SEMINÁRIOS E WORKSHOPS [FORMAÇÃO]; ORGANIZAÇÃO E REALIZAÇÃO DE PALESTRAS PARA FINS DE FORMAÇÃO; ORGANIZAÇÃO E REALIZAÇÃO DE EXPOSIÇÕES PARA FINS DE FORMAÇÃO; ORGANIZAÇÃO E DIREÇÃO DE CURSOS PRÁTICOS DE FORMAÇÃO [WORKSHOPS]; ORIENTAÇÃO PROFISSIONAL [ASSESSORIA EM MATÉRIA DE EDUCAÇÃO OU FORMAÇÃO]; SERVIÇOS DE CONSULTADORIA NO DOMÍNIO DA FORMAÇÃO EM GESTÃO; SERVIÇOS DE FORMAÇÃO RELACIONADOS COM FABRICO ASSISTIDO POR COMPUTADOR; SERVIÇOS DE ESTABELECIMENTOS EDUCATIVOS QUE PROPORCIONAM CURSOS DE FORMAÇÃO; SERVIÇOS DE CONSULTORIA EM MATÉRIA DE EDUCAÇÃO E FORMAÇÃO; SERVIÇOS DE ACADEMIAS PARA O ENSINO E FORMAÇÃO EM REPRESENTAÇÃO; SERVIÇOS PARA O FORNECIMENTO DE FORMAÇÃO NO USO DE COMPUTADORES; FORNECIMENTO DE CURSOS DE FORMAÇÃO EM MATÉRIA DE DESENVOLVIMENTO PESSOAL; SERVIÇOS DE FORMAÇÃO DE PESSOAL RELACIONADOS COM O COMÉRCIO RETALHISTA; CURSOS DE FORMAÇÃO DE PÓS-GRADUAÇÃO RELACIONADOS COM CIÊNCIAS EMPRESARIAIS;

- CURSOS DE FORMAÇÃO DE PÓS-GRADUAÇÃO RELACIONADOS COM ENGENHARIA TECNOLÓGICA; FORMAÇÃO RELATIVA À UTILIZAÇÃO DE PROGRAMAS DE PROCESSAMENTO DE DADOS; CURSOS DE FORMAÇÃO RELACIONADOS COM CONCEÇÕES DE BASE DE DADOS; SERVIÇOS DE EDUCAÇÃO E FORMAÇÃO EM MATÉRIA DE ORIENTAÇÃO PESSOAL; PROGRAMAS DE EDUCAÇÃO E FORMAÇÃO NO DOMÍNIO DA GESTÃO DE RISCO; SERVIÇOS DE FORMAÇÃO RELACIONADOS COM A UTILIZAÇÃO DA TECNOLOGIA DE INFORMAÇÃO; FORMAÇÃO DE PESSOAL DESTINADO A ASSEGURAR A MÁXIMA PROTEÇÃO DE SEGURANÇA; SERVIÇOS DE CONSULTADORIA RELACIONADOS COM A ANÁLISE DE REQUISITOS DE FORMAÇÃO; SERVIÇOS DE FORMAÇÃO RELACIONADOS COM CONCEÇÃO DE ENGENHARIA ASSISTIDA POR COMPUTADOR; ENSINO E FORMAÇÃO EM NEGÓCIOS COMERCIAIS, INDÚSTRIA E TECNOLOGIA DA INFORMAÇÃO; ASSESSORIA E ORIENTAÇÃO PROFISSIONAL [ASSESSORIA EM MATÉRIA DE EDUCAÇÃO E FORMAÇÃO]; SERVIÇOS DE EDUCAÇÃO E FORMAÇÃO EM MATÉRIA DE GESTÃO DE NEGÓCIO; PRESTAÇÃO DE INFORMAÇÕES E NOTÍCIAS ON-LINE NO DOMÍNIO DA FORMAÇÃO PROFISSIONAL; SERVIÇOS DE FORMAÇÃO DE PESSOAL RELACIONADA COM NOVAS TECNOLOGIAS UTILIZADAS EM ESCRITÓRIOS; PREPARAÇÃO DE CURSOS DE INSTRUÇÃO, EDUCAÇÃO E FORMAÇÃO PARA JOVENS E ADULTOS; PUBLICAÇÃO DE DOCUMENTOS NO DOMÍNIO DA FORMAÇÃO, CIÊNCIA, DIREITO PÚBLICO E ASSUNTOS SOCIAIS; CURSOS DE FORMAÇÃO EM PLANEAMENTO ESTRATÉGICO RELACIONADO COM PUBLICIDADE, PROMOÇÃO, MARKETING E EMPRESAS; SERVIÇOS DE FORMAÇÃO RELACIONADOS COM AÇÕES DE MARKETING PARA O COMÉRCIO A RETALHO; SERVIÇOS DE FORMAÇÃO RELACIONADOS COM A INSTALAÇÃO DE SISTEMAS DE ENSAIO CONTROLADOS POR COMPUTADOR; FORNECIMENTO DE CURSOS DE FORMAÇÃO DESTINADOS A JOVENS, NO ÂMBITO DE PREPARAÇÃO PARA O EMPREGO; SERVIÇOS DE INFORMAÇÃO E CONSULTORIA EM MATÉRIA DE PREPARAÇÃO, CELEBRAÇÃO E ORGANIZAÇÃO DE WORKSHOPS [FORMAÇÃO]; SERVIÇOS DE CONSULTADORIA RELACIONADOS COM A EDUCAÇÃO E FORMAÇÃO EM MATÉRIA DE GESTÃO E DE PESSOAL.
- 42 DESIGN INDUSTRIAL; DESIGN VISUAL; DESIGN DE INTERIORES; DESIGN DE LOJAS; DESIGN DE MODELOS; DESIGN DE PROTÓTIPOS; DESIGN DE MOBILIÁRIO; PLANEAMENTO DE DESIGN; SERVIÇOS DE DESIGN; DESIGN DE ENGENHARIA; DESIGN DE PRODUTOS; SERVIÇOS DE DESIGN CIENTÍFICO; SERVIÇOS DE DESIGN CUSTOMIZADO; DESIGN DE WEBSITES INFORMÁTICOS; INVESTIGAÇÃO RELACIONADA COM DESIGN; DESIGN DE INTERIORES COMERCIAIS; DESIGN DE NOVOS PRODUTOS; DESIGN DE PRODUTOS INDUSTRIAIS; SERVIÇOS DE DESIGN COMERCIAL; SERVIÇOS DE DESIGN GRÁFICO; PLANEAMENTO [DESIGN] DE ESCRITÓRIOS; DESIGN E DESIGN GRÁFICO PARA A CRIAÇÃO DE WEBSITES; AVALIAÇÃO DE DESIGN DE PRODUTOS; ANÁLISE DE DESIGN DE PRODUTOS; CONSULTORIA EM DESIGN DE WEBSITES; SERVIÇOS DE DESIGN DE LOGOTIPOS; DESIGN DE LAYOUTS PARA ESCRITÓRIOS; DESIGN E DESENVOLVIMENTO DE PRODUTOS; SERVIÇOS DE DESIGN DE MOBILIÁRIO; DESIGN DE ESPAÇOS DE ESCRITÓRIOS; SERVIÇOS DE DESIGN DE COMPUTADORES; DESIGN E DESENVOLVIMENTO DE SOFTWARE; PLANEAMENTO [DESIGN] DE ESPAÇOS INTERIORES; DESIGN DE MOBILIÁRIO DE ESCRITÓRIO; DESIGN DE MÓVEIS PARA ESCRITÓRIO; DESIGN DE ESTRUTURAS DE ESPACIAIS; ESTUDOS DE VIABILIDADE DE DESIGN; SERVIÇOS DE DESIGN PARA EXPOSIÇÕES; SERVIÇOS DE DESIGN PARA ARQUITETURA; DESIGN DE SISTEMAS DE INFORMÁTICA; SERVIÇOS DE DESIGN PARA RETALHISTAS; DESIGN DE PRODUTOS DE CONSUMO; SERVIÇOS TECNOLÓGICOS RELACIONADOS COM DESIGN; SERVIÇOS DE DESIGN DE WEBSITES; SERVIÇOS DE DESIGN DE PRODUTOS; DESIGN DE PROGRAMAS PARA COMPUTADOR; PLANEAMENTO E DESIGN DE CONDOMÍNIOS RESIDENCIAIS; PLANEAMENTO E DESIGN DE LOJAS RETALHISTAS; DESIGN DE SOFTWARE PARA DISPOSITIVOS INTEGRADOS; DESIGN DE LOGOTIPOS PARA T-SHIRTS; DESIGN DE MODELOS SIMULADOS POR COMPUTADOR; DESIGN DE SALAS DE AMBIENTE CONTROLADO; SERVIÇOS DE CONSULTADORIA RELACIONADOS COM DESIGN; DESIGN DE HOMEPAGES E WEB SITES; SERVIÇOS DE DESIGN RELACIONADOS COM EMBALAGEM; CONSULTADORIA DE ENGENHARIA RELACIONADA COM DESIGN; PROJETO (DESIGN) DE ESPAÇO DE ESCRITÓRIOS; CRIAÇÃO, DESIGN E MANUTENÇÃO DE WEBSITES; SERVIÇOS DE DESIGN RELACIONADOS COM SINAIS; DESIGN DE COMPONENTES MECÂNICOS E MICROMECAÂNICOS; SERVIÇOS DE DESIGN RELACIONADOS COM ARQUITETURA; AVALIAÇÕES TÉCNICAS RELACIONADAS COM O DESIGN; SERVIÇOS DE DESIGN ASSISTIDO POR COMPUTADOR; CONSULTORIA NA ÁREA DO DESIGN TECNOLÓGICO; ELABORAÇÃO DE RELATÓRIOS RELACIONADOS COM O DESIGN; SERVIÇOS DE DESIGN DE INTERIORES E EXTERIORES; SERVIÇOS DE CRIAÇÃO E DESIGN DE WEBSITES; CRIAÇÃO E DESIGN DE WEBSITES PARA TERCEIROS; DESIGN E MANUTENÇÃO DE WEBSITES PARA TERCEIROS; DESIGN DE LOGOTIPOS PARA IDENTIFICAÇÃO DE EMPRESAS; SERVIÇOS DE O PLANEAMENTO [DESIGN] DE ESCRITÓRIOS; SERVIÇOS DE DESIGN RELACIONADOS COM TRABALHOS ARTÍSTICOS; DESIGN DA DISPOSIÇÃO DO MOBILIÁRIO DE ESCRITÓRIO; PRESTAÇÃO DE INFORMAÇÃO RELACIONADA COM DESIGN INDUSTRIAL; ELABORAÇÃO DE RELATÓRIOS RELACIONADOS COM DESIGN INDUSTRIAL; CONSULTORIA TÉCNICA NO DOMÍNIO DO DESIGN DE INTERIORES; PREPARAÇÃO DE PARÂMETROS DE DESIGN PARA IMAGENS VISUAIS; SERVIÇOS DE ASSESSORIA RELACIONADOS COM DESIGN DE INTERIORES; SERVIÇOS DE DESIGN RELACIONADOS COM MONTRAS DE LOJAS; CRIAÇÃO E DESIGN DE SÍTIOS WEB PARA TERCEIROS; DESIGN ASSISTIDO POR COMPUTADOR PARA OPERAÇÕES DE MANUFATURA; SERVIÇOS DE DESIGN RELACIONADOS COM PROCESSADORES DE DADOS; CONCEÇÃO DE ESTUDOS DE VIABILIDADE RELACIONADOS COM DESIGNS; CONSULTORIA NO QUE RESPEITA AO DESIGN DE PÁGINAS WEB; SERVIÇOS DE CONSULTADORIA RELACIONADOS COM O DESIGN DE INTERIORES; CONSULTADORIA PROFISSIONAL RELATIVA AO DESIGN DE INTERIORES DE ALOJAMENTOS; SERVIÇOS DE DESIGN RELACIONADOS COM A REPRODUÇÃO DE DOCUMENTOS; SERVIÇOS DE DESIGN DE INTERIORES PARA O COMÉRCIO RETALHISTA; SERVIÇOS DE DESIGN PARA SISTEMAS DE MOSTRUÁRIOS PARA EXPOSIÇÕES; SERVIÇOS CIENTÍFICOS E DE DESIGN RELACIONADOS COM OS MESMOS; SERVIÇOS TECNOLÓGICOS E DE DESIGN RELACIONADOS COM OS MESMOS; CONSULTORIA NA ÁREA DA CRIAÇÃO E DESIGN DE WEBSITES; SERVIÇOS DE DESIGN DE PEÇAS E MOLDES ASSISTIDO POR COMPUTADOR; SERVIÇOS DE DESIGN RELACIONADOS COM FERRAMENTAS DE PROCESSAMENTO DE DADOS; SERVIÇOS

DEDESIGN PARA SISTEMAS DE EXPOSIÇÃO PARA FINS PROMOCIONAIS; SERVIÇOS DE DESIGN DE MOBILIÁRIO PARA O INTERIOR DE AERONAVES; CONSULTORIA NA ÁREA DO DESIGN DE HOMEPAGES E DE SÍTIOS WEB; SERVIÇOS DE DESIGN RELACIONADOS COM A CONSTRUÇÃO DE MODELOS PARA FINS DE EXPOSIÇÃO; SERVIÇOS DE DESIGN RELACIONADOS COM O DESENVOLVIMENTO DE SISTEMAS INFORMATIZADOS PARA TRATAMENTO DA INFORMAÇÃO; SERVIÇOS DE DESIGN DE INTERIORES E SERVIÇOS DE INFORMAÇÕES E ASSESSORIA RELACIONADOS COM OS MESMOS; INVESTIGAÇÃO LABORATORIAL; CONSULTORIA EM TECNOLOGIA; CONSULTORIA EM TECNOLOGIA INFORMÁTICA; SERVIÇOS DE CONSULTORIA EM TECNOLOGIAS DE INFORMAÇÃO [IT]; SERVIÇOS DE CONSULTORIA E INFORMAÇÃO EM TECNOLOGIA DA INFORMAÇÃO; CONCEÇÃO DE PROTÓTIPOS; SERVIÇOS DE TESTES DE USABILIDADE DE WEBSITES.

(591)  
(540)

## UHXILAB

(210) **721673** MNA  
(220) 2024.03.10  
(300)  
(730) PT JANUARY22, UNIPESSEAL LDA  
(511) 37 EDIFICAÇÃO, CONSTRUÇÃO E DEMOLIÇÃO.  
(591) DOURADO; PRETO  
(540)



(531) 7.1.24 ; 29.1.97

(210) **721674** MNA  
(220) 2024.03.11  
(300)  
(730) PT PADARIA E PASTELARIA FLOR DE AVEIRO LDA  
(511) 30 PRODUTOS DE CONFEITARIA; DOCES ARTESANAIS; BOLO DE AMÊNDOA; CONFEITARIA À BASE DE AMÊNDOA; PRODUTOS DE PASTELARIA DE AMÊNDOA; CONFEITARIA À BASE DE LARANJA; CONFEITARIA.  
(591)

(540)

## TRÊS CONVENTOS

(210) **721675** MNA  
(220) 2024.03.11  
(300)  
(730) PT CARINA ALEXANDRA PINTO DE BRITO  
(511) 41 FORMAÇÃO PRÁTICA; FORMAÇÃO RELACIONADA COM O SETOR DA RESTAURAÇÃO.  
43 SERVIÇOS DE RESTAURAÇÃO [ALIMENTAÇÃO E BEBIDAS].  
(591)  
(540)



Mini Chefs

(531) 2.5.1 ; 5.7.24 ; 5.9.24 ; 8.1.9 ; 8.1.18 ; 8.7.10 ; 9.7.19 ; 11.1.9

(210) **721677** MNA  
(220) 2024.03.11  
(300)  
(730) PT QDB - QUINTADABIAIA, LDA.  
(511) 33 BEBIDAS ALCOÓLICAS EXCETO CERVEJA.  
(591)  
(540)

## B10 - BIAIA FIRST ORGANIC

(210) **721679** MNA  
(220) 2024.03.12  
(300)  
(730) PT CÉLIA MARIA CORREIA MACEDO  
(511) 16 PAPELARIA.  
25 VESTUÁRIO.  
(591)  
(540)

NÃO É SUJO, É BARRO!

(210) **721680** MNA  
 (220) 2024.03.12  
 (300)  
 (730) **PT ÉLIA CRISTINA PUGA RAMOS**  
**PT SANDRA CRISTINA BELIZANDA**  
**MAURÍCIO**  
 (511) 44 SERVIÇOS DE CUIDADOS DE SAÚDE PARA  
 PESSOAS.  
 (591)  
 (540)  
**CLÍNICA DA FAMÍLIA E DO**  
**CASAL**

(210) **721690** MNA  
 (220) 2024.03.12  
 (300)  
 (730) **PT RODO CARGO - TRANSPORTES**  
**RODOVIÁRIOS DE MERCADORIAS, SA**  
 (511) 39 TRANSPORTE; ORGANIZAÇÃO DE SERVIÇOS DE  
 TRANSPORTE; SERVIÇOS DE TRANSPORTE EM  
 VEÍCULOS AUTOMÓVEIS; ESTACIONAMENTO E  
 ARMAZENAMENTO DE VEÍCULOS;  
 ESTACIONAMENTO E ARMAZENAMENTO DE  
 VEÍCULOS, ANCORAGEM; SERVIÇOS DE  
 EMBALAGEM E ARMAZENAGEM; SERVIÇOS DE  
 NAVEGAÇÃO [TRANSPORTE].  
 (591)  
 (540)  
**COMBIWAY**

(210) **721763** MNA  
 (220) 2024.03.08  
 (300)  
 (730) **PT MMJ, SOCIEDADE AGRÍCOLA, LDA**  
 (511) 33 BEBIDAS ALCOÓLICAS (EXCLUINDO CERVEJA).  
 43 ALOJAMENTO TEMPORÁRIO.  
 (591)  
 (540)



**QUINTA**  
**DO COTA**  
 FARM WINE

(531) 5.1.5

(210) **721769** MNA  
 (220) 2024.03.12  
 (300)  
 (730) **PT RITA CRISTINA ESTEVES DE MATOS**  
**GIGANTE DOS SANTOS**  
 (511) 40 RECICLAGEM.  
 (591)  
 (540)  
**ECOTELA**

(210) **721771** MNA  
 (220) 2024.03.12  
 (300)  
 (730) **PT WE DIGITAL, LDA**  
 (511) 09 IMPRESSORAS DIGITAIS A CORES; IMPRESSORAS  
 DIGITAIS A CORES PARA DOCUMENTOS.  
 40 IMPRESSÃO DIGITAL.  
 (591)  
 (540)  
**WE COLOR**

(210) **721773** MNA  
 (220) 2024.03.12  
 (300)  
 (730) **PT ANDRÉ FILIPE AZEVEDO GONÇALVES**  
**MALHEIRO**  
 (511) 20 ACESSÓRIOS PARA PORTAS, PORTÕES E JANELAS,  
 NÃO METÁLICOS; BATENTES DE MADEIRA PARA  
 PORTAS; CORRIMÕES NÃO METÁLICOS;  
 MAÇANETAS DE PORTAS, NÃO METÁLICAS;  
 MAÇANETAS EM MADEIRA; PUXADORES DE  
 GAVETAS EM MADEIRA; PUXADORES DE  
 GAVETAS, NÃO METÁLICOS; PUXADORES EM  
 MADEIRA.  
 27 REVESTIMENTOS DE PAVIMENTOS E  
 REVESTIMENTOS ARTIFICIAIS PARA CHÃO;  
 REVESTIMENTOS PARA PAREDES E TETOS.  
 37 EDIFICAÇÃO, CONSTRUÇÃO E DEMOLIÇÃO.  
 42 SERVIÇOS DE TI (TECNOLOGIAS DE INFORMAÇÃO).  
 (591)  
 (540)

**AM FUSION LAB**

(210) **721775** MNA  
 (220) 2024.03.13  
 (300)  
 (730) **PT CARLOS JOÃO PEREIRA DA FONSECA**  
 (511) 33 BEBIDAS ALCOÓLICAS (EXCLUINDO CERVEJA);  
 BEBIDAS APERITIVAS; VINHO; LICORES;  
 BEBIDAS ESPIRITUOSAS DESTILADAS; BEBIDAS

DESTILADAS; AGUARDENTES; BEBIDAS  
ESPIRITUOSAS.  
35 SERVIÇOS DE PUBLICIDADE, DE PROMOÇÃO E DE  
MARKETING.

(591)

(540)

**EBUROBRITTUM**



## Concessões

Processo	Data do registo	Data do despacho	Nome do 1º requerente/titular	País resid.	Classes (Nice)	Observações
702522	2023.10.24	2023.10.24	DIGITAL LOGIC WEB SA	PT	42	RECUSA PARCIAL DO REGISTO: recusa parcial do registo para os serviços assinalados na classe 43.ª, nos termos dos arts. 232.º, n.º 1, al. b); arts. 229.º n.º 2 e n.º 5; 237.º do cpi 2018.
707566	2024.03.21	2024.03.21	FERNANDO MIGUEL CARVALHO GONÇALVES	PT	09	
710914	2024.03.20	2024.03.20	CARPIMIRA, LDA	PT	35	
712085	2024.03.20	2024.03.20	MUCHACHO & MUCHACHO LDA.	PT	43	
712707	2024.03.20	2024.03.20	ETHICAL ALGORITHM LDA	PT	09	
712816	2024.03.21	2024.03.21	FÁBIO MIGUEL RODRIGUES DE BASTOS	PT	30	
712834	2024.03.21	2024.03.21	AMAZING BRAVERY LDA	PT	18	
713714	2024.03.21	2024.03.21	AROMAS ATRATIVOS - CASA VEGETARIANA UNIPessoal LDA	PT	35 43	
713770	2024.03.21	2024.03.21	SANDRA COELHO CHAVES	PT	41	
714117	2024.03.21	2024.03.21	MALDITA LDA	PT	33	
714118	2024.03.21	2024.03.21	MALDITA LDA	PT	33	
714158	2024.03.21	2024.03.21	MARIA LUZ SILVA DAS GRAÇAS	PT	40	
715422	2024.03.21	2024.03.21	JOSÉ MANUEL NOLASCO, UNIPessoal, LDA	PT	35	
715467	2024.03.21	2024.03.21	UNIVERSIDADE DE COIMBRA	PT	35 36 41 42 45	
715474	2024.03.21	2024.03.21	COERENTESBOÇO, UNIPessoal,LDA	PT	36	
715507	2024.03.21	2024.03.21	ASSOCIAÇÃO ACADÉMICA DE COIMBRA	PT	16 25 41 42	
715508	2024.03.21	2024.03.21	RICARDO JORGE CORREIA DE MATOS	PT	09 41 42	
715520	2024.03.21	2024.03.21	RENATA ALEXANDRA MOREIRA DA SILVA PINTO	PT	03 04 20 21 24 25 37 42	
715531	2024.03.21	2024.03.21	ASSOCIAÇÃO NACIONAL DE GERONTÓLOGOS	PT	35	
715532	2024.03.21	2024.03.21	MÉRITOPRODIGÍO, LDA	PT	35	
715559	2024.03.21	2024.03.21	HUBICARE, LDA	PT	37 41	RECUSA PARCIAL DO REGISTO: arts. 232.º n.º 1 al. b); 229.º n.º 8 e 237.º do cpi recusa parcial do registo para a cl. 09 (todos os produtos) e cl. 44 (todos os serviços).
715566	2024.03.21	2024.03.21	LEONOR LOUREIRO UNIPessoal LDA	PT	35	
715586	2024.03.21	2024.03.21	AVENIDAS INVERTIDAS, LDA.	PT	39	
715591	2024.03.21	2024.03.21	AVENIDAS INVERTIDAS, LDA.	PT	35	

Processo	Data do registo	Data do despacho	Nome do 1º requerente/titular	País resid.	Classes (Nice)	Observações
715592	2024.03.21	2024.03.21	DENNIS AIRES MOITA SATURNINO DE OLIVEIRA	PT	41	
715731	2024.03.21	2024.03.21	RODRIGO MANUEL GUERREIRO SILVA	PT	41	
715732	2024.03.21	2024.03.21	RICARDO FILIPE BORGES OLIVEIRA	PT	35 42	
715733	2024.03.21	2024.03.21	LUCIVALDO GONZAGA DE BASTOS	PT	37	
715869	2024.03.21	2024.03.21	BRANCO & LOURENCO, LDA	PT	35	
715930	2024.03.21	2024.03.21	SALUSPLANET LDA	PT	41	
715937	2024.03.21	2024.03.21	RITA SOUSA AVIZ	PT	41 44	
715954	2024.03.21	2024.03.21	MULTIMÉDIA 107, LDA	PT	41	
715971	2024.03.21	2024.03.21	JOÃO MARIA DE BRAGANÇA VASCONCELOS VILAS BOAS	PT	44	
715973	2024.03.21	2024.03.21	JOÃO MARIA DE BRAGANÇA VASCONCELOS VILAS BOAS	PT	44	
715976	2024.03.21	2024.03.21	SOGUIMA - COMÉRCIO E INDÚSTRIA ALIMENTAR S.A.	PT	29 30	
715994	2024.03.21	2024.03.21	HOMEVI	FR	35 36 37 39 41 42 43 44 45	
716041	2024.03.21	2024.03.21	A TREMOCEIRA ESTRELA DA PIEDADE, LDA.	PT	29	
716092	2024.03.21	2024.03.21	RITA ALMEIDA DOS SANTOS	PT	43	
716105	2024.03.21	2024.03.21	ALMA FOODS, LDA.	PT	29	
716158	2024.03.21	2024.03.21	MÉGUY OLIVEIRA	PT	30 43	
716183	2024.03.21	2024.03.21	SIMAO ALVES	PT	30 43	
716185	2024.03.21	2024.03.21	MINDTREE LDA	PT	31	
716193	2024.03.21	2024.03.21	VRS - LOCAL ACCOMMODATION, LDA	PT	41	
716194	2024.03.21	2024.03.21	MAXMIX - PRODUTOS DE BELEZA LTDA	BR	03 05	
716212	2024.03.21	2024.03.21	BELIEVE ALL THE TIME UNIPESSOAL, LDA	PT	36	
716215	2024.03.21	2024.03.21	KSENIIA BURLAKA	PT	36 41 45	
716216	2024.03.21	2024.03.21	CRISTEL DA SILVA GOMES	PT	09 35 40	
716239	2024.03.21	2024.03.21	ADEGA VITIVINÍCOLA LUCAS AMARAL, UNIPESSOAL LDA	PT	33	
716240	2024.03.21	2024.03.21	ANA GRANJA LOPES - MASSAGENS, LDA.	PT	35 41 44	
716244	2024.03.21	2024.03.21	BEKKER HOME, UNIPESSOAL ,LDA	PT	37	
716247	2024.03.21	2024.03.21	DP INVESTIMENTOS AGRÍCOLAS, LDA.	PT	33	
716251	2024.03.21	2024.03.21	MARCOS DUARTE MATEUS	PT	41 42	
716258	2024.03.21	2024.03.21	KPM SERVIÇOS DE ENGENHARIA, UNIPESSOAL LDA	PT	37	
716260	2024.03.21	2024.03.21	REAL CAVE DO CEDRO, LDA.	PT	33	
716261	2024.03.21	2024.03.21	LEILA CHAVES	PT	42	
716275	2024.03.21	2024.03.21	SIMPLES ANÁLISES CONSULTORIA E FORMAÇÃO, UNIPESSOAL, LDA	PT	41	
716280	2024.03.21	2024.03.21	I.M.E. - IMÓVEIS E EMPRENDIMENTOS HOTELEIROS, S.A.	PT	36 43	
716292	2024.03.21	2024.03.21	I.M.E. - IMÓVEIS E EMPRENDIMENTOS HOTELEIROS, S.A.	PT	43	
716343	2024.03.21	2024.03.21	INÊS ARAÚJO CASTRO	PT	25 42	
716374	2024.03.21	2024.03.21	DAVID PITA	PT	43	
716383	2024.03.21	2024.03.21	NUTRINAT S.L.	ES	05	
716402	2024.03.21	2024.03.21	ALEXANDER FRIEDRICH MICHAEL EVERKE	DE	41	
716410	2024.03.21	2024.03.21	FERNANDO SERTÓRIO DE MATOS OLIVEIRA	PT	01	

Processo	Data do registo	Data do despacho	Nome do 1º requerente/titular	País resid.	Classes (Nice)	Observações
716412	2024.03.21	2024.03.21	TÂNIA SOFIA LOURENÇO CALE	PT	25	
716416	2024.03.21	2024.03.21	TAREFA GRATIFICANTE, LDA	PT	35	
716417	2024.03.21	2024.03.21	CÂMARA MUNICIPAL DE LISBOA - DMAEVCE	PT	42	
716419	2024.03.21	2024.03.21	ANA DE FÁTIMA PEREIRA DA SILVA	PT	09 16 41	
716421	2024.03.21	2024.03.21	ADELINO ABEL GONÇALVES CORREIA	PT	45	
716422	2024.03.21	2024.03.21	ROSÁRIA MARIA RODRIGUES MEDEIROS CASTELLO	PT	35 41	
716425	2024.03.21	2024.03.21	DIOGO FILIPE RODRIGUES DA SILVA	PT	45	
716426	2024.03.21	2024.03.21	AURELIA SAVA	PT	44	
716433	2024.03.21	2024.03.21	MÁRIO RUI LEAL DA SILVA	PT	29 30	
716434	2024.03.21	2024.03.21	LOSSA UNIPessoal LDA	PT	36 43	
716439	2024.03.21	2024.03.21	PEDRO SANTOS	PT	42	
716445	2024.03.21	2024.03.21	BAR FUZELHAS, LDA.	PT	43	
716446	2024.03.21	2024.03.21	MARTA TOMÉ PECUÁRIA, LDA	PT	31 44	
716447	2024.03.21	2024.03.21	CATARINA ISABEL GONÇALVES MATOS	PT	21 41	
716449	2024.03.21	2024.03.21	ANA ROSA BORLINHAS GATO	PT	41	
716450	2024.03.21	2024.03.21	GRUPO SPORTIVO DE CARCAVELOS	PT	41	
716452	2024.03.21	2024.03.21	CATARINA RIBEIRO LOPES BARREIROS	PT	41	
716454	2024.03.21	2024.03.21	JULIO PEDRO GOMES DE OLIVEIRA DA SILVA CARVALHO	PT	41	
716455	2024.03.21	2024.03.21	OPORTUNIDADE FAVORÁVEL, UNIPessoal, LDA	PT	09 35 36 38	
716457	2024.03.21	2024.03.21	LOCATION AVAILABLE - IMOBILIÁRIA, INVESTIMENTOS E CONSULTADORIA, LDA	PT	24	
716464	2024.03.21	2024.03.21	RUI PEDRO ARANTES FERREIRA	PT	25 41	
716473	2024.03.21	2024.03.21	FORTUNINTELLIGENT, LDA.	PT	43	
716475	2024.03.21	2024.03.21	ESTORIL PLAGE, S.A.	PT	41 43	
716476	2024.03.21	2024.03.21	AZERC - PROJETOS TURÍSTICOS, LDA.	PT	43	
716491	2024.03.21	2024.03.21	ATRIAN - INDÚSTRIA ALIMENTAR, S.A.	PT	40	
716544	2024.03.21	2024.03.21	CLÍNICA MÉDICA E DENTÁRIA DRA. YOLA FIGUEIREDO, LDA.	PT	41 44	
716545	2024.03.21	2024.03.21	CLINICA MÉDICA E DENTÁRIA DRA. YOLA FIGUEIREDO, LDA	PT	41 44	
716566	2024.03.21	2024.03.21	ANTÓNIO AUGUSTO SILVA FERNANDES	PT	25 28	
716567	2024.03.21	2024.03.21	OLIVIER DA COSTA	PT	43	
716569	2024.03.21	2024.03.21	RESULTADO ARREBATADOR, LDA	PT	36	
716574	2024.03.21	2024.03.21	KSTATIONERY, DESIGN E PRODUÇÃO GRÁFICA, LDA	PT	16 18	
716589	2024.03.21	2024.03.21	DIANA MARISA SIMÕES ALMEIDA	PT	36	
716594	2024.03.21	2024.03.21	ALEXANDRA SOFIA MONTEIRO DOS SANTOS	PT	41 44	
716596	2024.03.21	2024.03.21	GLOBAL NATION INVESTIMENTOS LDA	PT	25	
716599	2024.03.21	2024.03.21	SANDRO SANTOS CAÇOILA	PT	05 29	
716600	2024.03.21	2024.03.21	QUOCIENTE INVENCÍVEL, LDA	PT	09 42	
716601	2024.03.21	2024.03.21	EMANUELLE DE MELO VIRÍSSIMO	PT	43	
716604	2024.03.21	2024.03.21	PICTODOMUS - UNIPessoal, LDA	PT	33	

Processo	Data do registo	Data do despacho	Nome do 1º requerente/titular	País resid.	Classes (Nice)	Observações
716609	2024.03.21	2024.03.21	DANÚBIA REGINA SODRÉ DA SILVA	PT	25	
716656	2024.03.21	2024.03.21	DUARTE SOUSA PIRES ABRANTES DA FONSECA	PT	35 42	
716658	2024.03.21	2024.03.21	RICARDO FILIPE DIAS DA SILVA JORGE	PT	37	
716659	2024.03.21	2024.03.21	RODRIGO MICHAELIS DE VASCONCELOS	PT	45	
716693	2024.03.21	2024.03.21	PEDRO EDGAR SERRAZINA FERREIRA	PT	12 35 37	

**Recusas**

Processo	Data do pedido	Data da recusa	Nome do 1º requerente/titular	País resid.	Classes (Nice)	Observações
704682	2023.05.01	2024.03.20	ENGSVVY, UNIPessoal LDA	PT	36 37 42	arts. 232.º n.º 1 al. b) e 229.º n.º 5 do cpi
707071	2023.06.14	2024.03.21	MUNDIREA - MEDIAÇÃO IMOBILIÁRIA LDA	PT	36	arts. 232.º n.º 1 al. b) e 229.º n.º 8 do cpi
711499	2023.09.12	2024.03.21	NUNO MIGUEL SOARES DOS SANTOS	PT	36 41	arts. 209.º n.º 1 al. a); 231.º n.º 1 al. b) e 229.º n.º 5 do cpi
712709	2023.10.04	2024.03.20	COOPERATIVA DE ENSINO E FORMAÇÃO - INSTITUTO ANTERO DE QUENTAL, CRL	PT	35 41	arts. 231.º n.º 1 al. a); 229.º, n.º 5 do cpi
712719	2023.10.04	2024.03.20	SANTOS & RESENDE-SOLUÇÕES INTEGRADAS DE GESTÃO, LDA	PT	35	arts. 232.º, n.º 1, al. b); 229.º n.º 5 do cpi 2018
712722	2023.10.04	2024.03.20	IMPACTO MEMORÁVEL LDA	PT	43	arts. 232.º, n.º 1, al. b); 229.º n.º 5 do cpi 2018
712732	2023.10.04	2024.03.21	DETERMINAPERCENTAGEM, LDA	PT	29	arts. 232.º, n.º 1, al. b); 229.º n.º 5 do cpi 2018
712739	2023.10.04	2024.03.21	FUTURANIMADO - UNIPessoal LDA	PT	43	arts. 232.º, n.º 1, al. b); 229.º n.º 5 do cpi 2018
712744	2023.10.04	2024.03.21	HELIA DO ANJO FIGUEIRAS POMBINHO PRATES BAGUINHO RAMALHO	PT	25	arts. 232.º, n.º 1, al. b); 229.º n.º 5 do cpi 2018
712760	2023.10.04	2024.03.21	TRUEBUSINESS - CONSULTING & BUSINESS, LDA	PT	33	arts. 209.º, n.º 1, al. a); 231.º, n.º 1, al. b); 229.º, n.º 5 cpi 2018
712797	2023.10.05	2024.03.21	SOFIPLACE, SOCIEDADE DE MEDIAÇÃO IMOBILIÁRIA, LDA.	PT	36	arts. 232.º n.º 1 al. b); 229.º n.º 5 do cpi
712999	2023.10.09	2024.03.19	VITORCEL - CONSTRUÇÃO E GESTÃO COMERCIAL, UNIPessoal LDA	PT	36	arts. 232.º n.º 1 al. b); 229.º n.º 5 do cpi.
713528	2023.10.18	2024.03.21	UNSTOPPABLE WISHES UNIPessoal LDA	PT	35	arts. 232.º n.º 1 al. b); 229.º n.º 8 do cpi
714973	2023.11.14	2024.03.21	NELSON ALVES DA SILVA	PT	36 37 42 45	arts. 209.º n.º 1 al. a); 231.º n.º 1 al. b) e 229.º n.º 8 do cpi

**Renovações**

N.ºs 115 573, 194 461, 222 771, 226 749, 228 271, 228 272, 228 274, 229 962, 229 963, 275 383, 284 809, 288 244, 289 097, 289 098, 289 099, 369 198, 371 301, 371 389, 372 296, 372 470, 372 471, 374 087, 374 547, 521 861, 522 878, 523 741, 524 513, 529 159, 529 325, 530 010, 530 011 e 531 423.

**Averbamentos****Transmissões**

Processo	Data do averbamento	Antigo requerente/titular	País resid.	Atual requerente/titular	País resid.	Observações
299525	2024.03.13	AEROMIX SYSTEMS, INCORPORATED	US	NEWTERRA CORPORATION, INC.	US	
303181	2024.03.12	SOFINAC - SOCIEDADE GESTORA DE FUNDOS DE INVESTIMENTO IMOBILIÁRIO, S.A.	PT	BPI GESTÃO DE ATIVOS - SOCIEDADE GESTORA DE ORGANISMOS DE INVESTIMENTO COLETIVO, S.A.	PT	
679135	2024.03.15	ARLINDO MONTEIRO LOPES	PT	TERRA MONTANA - VINHOS, LDA.	PT	
697230	2024.03.11	JAIME AUGUSTO RODRIGUES	PT	CLARIVASTO LDA	PT	

## Outros averbamentos (artigo 29.º)

Processo	Data do averbamento	Nome do 1º requerente/titular	País resid.	Observações
182797	2024.03.05	ADEGA COOPERATIVA DE BARCELOS, C.R.L.	PT	AVERBAMENTO DO LEVANTAMENTO DO PENHOR A FAVOR DA CAIXA DE CRÉDITO AGRÍCOLA MUTUO DO NOROESTE, CRL., PRACETA DR. FRANCISCO SÁ CARNEIRO, 4750-297 BARCELOS.
339696	2024.03.05	ADEGA COOPERATIVA DE BARCELOS, C.R.L.	PT	AVERBAMENTO DO LEVANTAMENTO DO PENHOR A FAVOR DA CAIXA DE CRÉDITO AGRÍCOLA MUTUO DO NOROESTE, CRL., PRACETA DR. FRANCISCO SÁ CARNEIRO, 4750-297 BARCELOS.
570598	2024.03.13	INTERPET, LDA.	PT	AVERBAMENTO DA PENHORA PROCESSO Nº 20811/22.5T8SNT TRIBUNAL JUDICIAL DA COMARCA DE LISBOA OESTE - SINTRA - JUÍZO EXECUÇÃO - JUIZ 1 EXEQUENTE: NOVO BANCO, S.A. EXECUTADO: INTERPET LDA. EXECUTADO: ANDRIY MOSKALENKO
648197	2024.02.09	INIZIOMÉDIA - AUDIOVISUAIS S.A	PT	AVERBAMENTO DA PENHORA PROCESSO Nº 15208/21.7T8LSB TRIBUNAL JUDICIAL DA COMARCA DE LISBOA LISBOA JUÍZO EXECUÇÃO - JUIZ 5 EXEQUENTE: GESFLEET, ALUGUER DE AUTOMÓVEIS E EQUIPAMENTOS MÓVEIS, LDA EXECUTADO: INIZIOMEDIA AUDIOVISUAIS SA
675414	2024.02.20	CHAVES ANTAS II - SISTEMAS DE SEGURANÇA, LDA	PT	AVERBAMENTO DA PENHORA PROCESSO Nº 5228/22.0T8VNF.1 TRIBUNAL JUDICIAL DA COMARCA DE BRAGA V. N. FAMALICÃO JUÍZ TRABALHO EXEQUENTE: RUI JORGE AMARAL MONTEIRO EXECUTADO: CHAVES ANTAS II - SISTEMAS DE SEGURANÇA, LDA.



**Renúncias parciais**

Processo	Data do registo	Data da renúncia	Nome do 1º requerente/titular	País resid.	Observações
687125	2022.06.02	2024.03.20	NUNO MIGUEL GOMES DA SILVA	PT	RENÚNCIA À COTITULARIDADE, POR PARTE JOSÉ ALBANO ALVES ARAÚJO, NOS TERMOS DO PREVISTO PELO ART. 37º DO CPI, PASSANDO A CONSTAR NO PROCESSO APENAS O SEGUINTE TITULAR: NUNO MIGUEL GOMES DA SILVA.

### Outros Atos

**702522.** – DE FORMA A SANAR O INCUMPRIMENTO DO DISPOSTO NO ARTIGO 16.º DO CPI, NOVAMENTE SE PUBLICA A DECISÃO DE 24.10.2023, QUE RECUSOU O REGISTO DE MARCA NACIONAL N.º 702522, PEDIDO EM 22.03.2023 POR DIGITAL LOGIC WEB SA

**716992.** – NA PÁGINA 33 DO BPI N.º 2024/03/13, NO MAPA DE REQUERIMENTOS INDEFERIDOS, DEVE DAR-SE SEM EFEITO A PUBLICAÇÃO POR TER SIDO REVOGADA AO ABRIGO DO ART. 22.º DO CPI.

**717605.** – LIMITADA A CLASSE 42 A: ASSESSORIA INFORMÁTICA; SERVIÇOS DE ASSESSORIA EM INFORMÁTICA; ASSESSORIA E CONSULTADORIA RELACIONADA COM APLICAÇÕES DE LIGAÇÃO EM REDE INFORMÁTICA; CONSULTORIA INFORMÁTICA; SERVIÇOS DE CONSULTORIA INFORMÁTICA; CONSULTORIA EM MATÉRIA DE SEGURANÇA INFORMÁTICA; CONSULTORIA EM PROGRAMAS DE BASES DE DADOS INFORMÁTICAS; SERVIÇOS DE CONSULTORIA E INFORMAÇÃO EM PROGRAMAÇÃO INFORMÁTICA; SERVIÇOS DE CONSULTORIA EM MATÉRIA DE PROGRAMAÇÃO INFORMÁTICA; SERVIÇOS DE CONSULTORIA NO DOMÍNIO DA SEGURANÇA INFORMÁTICA; CONSULTORIA EM MATÉRIA DE CONCEÇÃO E DESENVOLVIMENTO DE PROGRAMAS DE BASES DE DADOS INFORMÁTICAS; CONSULTORIA EM TECNOLOGIA; CONSULTORIA EM TECNOLOGIA INFORMÁTICA; SERVIÇOS DE CONSULTORIA EM TECNOLOGIAS DE INFORMAÇÃO [IT]; SERVIÇOS DE CONSULTORIA E INFORMAÇÃO EM TECNOLOGIA DA INFORMAÇÃO. TODOS OS SERVIÇOS ACIMA MENCIONADOS ACIMA NÃO RELACIONADOS A JOGOS E DESPORTOS ELETRÓNICOS.

**Requerimentos indeferidos**

Processo	Número do documento	Data de apresentação	Data do despacho	Nome do titular	País resid.	Observações
656344	20034739 59	2022.05.18	2023.03.20	TELEVÉS, S.A.	ES	INDEFERE-SE O PRESENTE PEDIDO DE MODIFICAÇÃO DE DECISÃO EM VIRTUDE DE NÃO EXISTIREM FACTOS QUE JUSTIFIQUEM A REVOGAÇÃO DO DESPACHO PROFERIDO.
700930	20056499 26	2023.12.07	2024.03.19	SOFIA MARTINHO DE OLIVEIRA SANTARENO	PT	INDEFERE-SE O PRESENTE PEDIDO DE MODIFICAÇÃO DE DECISÃO EM VIRTUDE DE NÃO EXISTIREM FACTOS QUE JUSTIFIQUEM A REVOGAÇÃO DO DESPACHO PROFERIDO.
701853	20056158 52	2023.11.27	2024.03.14	ATPM UNIPessoal LDA	PT	INDEFERE-SE O PRESENTE PEDIDO DE MODIFICAÇÃO DE DECISÃO EM VIRTUDE DE NÃO EXISTIREM FACTOS QUE JUSTIFIQUEM A REVOGAÇÃO DO DESPACHO PROFERIDO.
702501	20057423 99	2024.01.09	2024.03.20	JOSÉ ANTÓNIO JOSÉ DE MELLO	PT	INDEFERE-SE O PRESENTE PEDIDO DE MODIFICAÇÃO DE DECISÃO EM VIRTUDE DE NÃO EXISTIREM FACTOS QUE JUSTIFIQUEM A REVOGAÇÃO DO DESPACHO PROFERIDO.
715219	20059326 03	2024.03.14	2024.03.19	TESED - INSTITUTO DE MEDICINA HOLISTICA INTEGRADA	PT	REQUERIMENTO DE RESPOSTA À RECUSA PROVISÓRIA, INDEFERIDO POR PREJUÍZO DO ART.228.º DO CPL.

**Pedidos e Avisos de Deferimento de Revalidação**

Processo	Data do pedido de revalidação	Data de despacho de deferimento	Requerente / titular	Observações
490827	2023.12.22	2024.03.20	H3 FOOD SERVICE, UNIPESSOAL LDA	
685869	2024.03.07	2024.03.15	PEDRO PINTO UNIPESSOAL LDA	

## REGISTO DE LOGÓTIPOS

### Pedidos

De acordo com o artigo 286.º do Código da Propriedade Industrial, a seguir se publicam os pedidos de registo de logótipos; da data de publicação do presente aviso começa a contar-se o prazo de dois meses para a apresentação de reclamações de quem se julgar prejudicado pela eventual concessão dos mesmos, em conformidade com o artigo 17.º do mesmo Código.

- |   |                   |  |                   |
|---|-------------------|--|-------------------|
| <p>(210) <b>56459</b><br/>         (220) 2024.03.10<br/>         (730) <b>PT LOML UNIPessoal LDA</b><br/>         (512) 70220 OUTRAS ACTIVIDADES DE CONSULTORIA<br/>         PARA OS NEGÓCIOS E A GESTÃO<br/>         ADMINISTRAÇÃO DE NEGÓCIOS<br/>         (591)<br/>         (540)</p> | <p><b>LOG</b></p> | <p>(210) <b>56466</b><br/>         (220) 2024.03.11<br/>         (730) <b>PT RED RANGER, UNIPessoal LDA</b><br/>         (512) 56302 BARES<br/>         EXPLORAÇÃO DE BARES, SNACK-BARES, CAFÉS,<br/>         RESTAURANTES, ESTABELECIMENTOS NOTURNOS,<br/>         OUTROS ESTABELECIMENTOS DE SERVIÇO DE<br/>         REFEIÇÕES E ESTABELECIMENTOS SIMILARES DE<br/>         HOTELARIA E TURISMO.<br/>         (591) AZUL C: 100   M: 84   Y: 5   K: 24 PANTONE 3597 CP;<br/>         AMARELO TORRADO/LARANJA C: 0   M: 52   Y: 100   K: 0<br/>         PANTONE 138 CP; VERMELHO TERRACOTA C: 8   M: 100<br/>           Y: 100   K: 40 PANTONE 7623 CP<br/>         (540)</p> | <p><b>LOG</b></p> |
|---|-------------------|--|-------------------|
- (531) 26.4.9 ; 26.4.18



- |   |                   |
|---|-------------------|
| <p>(210) <b>56465</b><br/>         (220) 2024.03.07<br/>         (730) <b>PT GLAMOROUS CLOUD, UNIPessoal LDA</b><br/>         (512) 68100 COMPRA E VENDA DE BENS IMOBILIÁRIOS<br/>         COMPRA E VENDA DE IMÓVEIS E REVENDA DE<br/>         ADQUIRIDOS; ADMINISTRAÇÃO E ARRENDAMENTO<br/>         DE IMÓVEIS PRÓPRIOS E DE TERCEIROS; SERVIÇOS<br/>         CONSULTORIA DE GESTÃO IMOBILIÁRIA; SERVIÇOS<br/>         MARKETING E PUBLICIDADE PARA O SETOR<br/>         IMOBILIÁRIO. A INDÚSTRIA HOTELEIRA, EM HOTÉIS<br/>         PRÓPRIOS OU DE TERCEIROS, A INDÚSTRIA<br/>         TURÍSTICA, PROMOÇÃO IMOBILIÁRIA, CONSTRUÇÃO<br/>         DE IMÓVEIS DE COMPRA E VENDA E COMPRA DE<br/>         IMÓVEIS PARA REVENDA; ALOJAMENTO LOCAL E<br/>         ARRENDAMENTO E A GESTÃO DE IMÓVEIS PRÓPRIOS,<br/>         PRESTAÇÃO SERVIÇOS ADMIN. IMOBILIÁRIA. CAE<br/>         68100; CAE 68200<br/>         (591)<br/>         (540)</p> | <p><b>LOG</b></p> |
|---|-------------------|

VILLAS MOURIM

- (531) 9.7.17 ; 9.7.25 ; 29.1.2 ; 29.1.4

**Concessões**

Processo	Data do registo	Data do despacho	Nome do 1º requerente/titular	País resid.	Observações
56010	2024.03.21	2024.03.21	AGROGES, SOCIEDADE DE ESTUDOS E PROJECTOS, LDA	PT	
56081	2024.03.21	2024.03.21	ANA MARIA DAS MERCÊS ALMEIDA DA SILVA	PT	
56082	2024.03.21	2024.03.21	BEKKER HOME, UNIPessoal, LDA.	PT	

## **Renovações**

N.ºs 5 253, 30 525, 31 104 e 56 515.

**Averbamentos****Outros averbamentos (artigo 29.º)**

Processo	Data do averbamento	Nome do 1º requerente/titular	País resid.	Observações
5816	2024.01.26	OMNI, AVIAÇÃO E TECNOLOGIA, S.A.	PT	AVERBAMENTO DA PENHORA PROCESSO FISCAL N° 3654202301143697 AT DIREÇÃO DE FINANÇAS DE LISBOA DIVISÃO DE ACOMPANHAMENTO DE DEVEDORES ESTRATÉGICOS EXEQUENTE: FAZENDA NACIONAL EXECUTADO: OMNI, AVIAÇÃO E TECNOLOGIA, S.A.



**Pedidos e Avisos de Deferimento de Revalidação**

Processo	Data do pedido de revalidação	Data de despacho de deferimento	Requerente / titular	Observações
54205	2024.02.26	2024.03.15	GESTIFIX - SERVIÇOS E INVESTIMENTOS, LDA	

**Conversão para Logótipos ao abrigo do artigo 11.º do Decreto-Lei n.º 143 de 25 de Julho**

Processo Antigo	Nome do 1º requerente/titular	País resid.	Processo Novo
NOME DE ESTABELECIMENTO 36002	NOVA OEIRAS-ESTABELECIMENTO ENSINO PARTICULAR,LDA	PT	LOGÓTIPO 56515

**REGISTO NACIONAL DE DENOMINAÇÕES DE ORIGEM  
E INDICAÇÕES GEOGRÁFICAS****Desistências**

Processo	Data do pedido	Data da desistência	Nome do 1º requerente/titular	País resid.	Classes (Nice)	Observações
633	2024.02.26	2024.03.19	GENTILEZA & EMPATIA, ASSISTÊNCIA PESSOAL, LDA	PT		

**AGENTES OFICIAIS DE PROPRIEDADE INDUSTRIAL**

(Os Agentes Oficiais da Propriedade Industrial, como tal reconhecidos pelo Instituto Nacional da Propriedade Industrial, podem promover actos e termos do processo sem necessidade de juntar procuração).

**Jorge Cruz**

- Cartório: Rua Vitor Cordon, 10-A – 1249-103 LISBOA
- Tel.: 21 3475020 – Fax: 21 3421885 e 21 3424583
- E-mail: jorgecruz@jpcruz.pt
- Web: www.jpereiradacruz.pt

**João Mascarenhas de Vasconcelos**

- Cartório: Av. Duque D'Ávila, 32-1º – 1000-141 LISBOA
- Tel.: 21 3547763 – Fax: 21 3560486
- E-mail: geral@fdnovaes.com

**António João Coimbra da Cunha Ferreira**

- Cartório: Av. José Gomes Ferreira, 15 – 3ºL, 1495-139 ALGÉS
- Tel.: 21 3241530 – Fax: 21 3422446 e 21 3476656
- E-mail: marcpat@agcunhaferreira.pt
- Web: www.agcunhaferreira.pt

**João Pereira da Cruz**

- Cartório: Rua Vitor Cordon, 10-A – 1249-103 LISBOA
- Tel.: 21 3475020 – Fax: 21 3421885 e 21 3424583
- E-mail: joaopcruz@jpcruz.pt
- Web: www.jpereiradacruz.pt

**Vitor Hugo Ramalho da Costa França**

- Cartório: Av. Duque D'Ávila, 32 - 1º – 1000-141 LISBOA
- Tel.: 21 3547574 – Fax: 21 3528473 e 21 35511 03
- E-mail: costa.franca@costafranca.pt

**Jorge Afonso Cruz**

- Cartório: Rua Vitor Cordon , 10-A – 1249-103 LISBOA
- Tel.: 21 3475020 – Fax: 21 3421885 e 21 3424583
- E-mail: jorgeacruz@jpcruz.pt
- Web: www.jpereiradacruz.pt

**Marta Burnay da Costa Pessoa Bobone**

- Cartório: Travessa do Jardim à Estrela, 28 – 1350-186 LISBOA
- E-mail: bobone@zonmail.pt

**Maria Silvina Vieira Pereira Ferreira**

- Cartório: Av. Casal Ribeiro, 50 - 3º, 1000-093 LISBOA
- Tel.: 21 3815050 – Fax: 21 3831150/21 381 33 93
- E-mail: sferreira@clarkemodet.com.pt

**Maria Eugénia Martinez**

- Cartório: Rua Vitor Cordon, 10-A – 1249-103 LISBOA
- Tel.: 21 3475020 – Fax: 21 3421885 e 21 3424583
- E-mail: mariaeugeniamartinez@jpcruz.pt
- Web: www.jpereiradacruz.pt

**Maria do Rosário May Pereira da Cruz**

- Cartório: Av. Duque d' Ávila, 66, 7º - 1050-083 LISBOA
- Tel.: 21 387 69 61 - Fax: 21 387 75 96
- E-mail: [furtado@furtado.pt](mailto:furtado@furtado.pt)

**Nuno Cruz**

- Cartório: Rua Vitor Cordon , 10-A – 1249-103 LISBOA
- Tel.: 21 3475020 – Fax: 21 3421885 e 21 3424583
- E-mail: [nunocruz@jpcruz.pt](mailto:nunocruz@jpcruz.pt)
- Web: [www.jpereiradacruz.pt](http://www.jpereiradacruz.pt)

**Raquel da Costa França**

- Cartório: Av. Duque D'Ávila, 32 – 1º – 1000-141 LISBOA
- Tel.: 21 3547574 – Fax: 21 3528473 e 21 3551103
- E-mail: [costa.franca@netcabo.pt](mailto:costa.franca@netcabo.pt)

**António José Pissarra Dias Machado**

- Cartório: Av. José Gomes Ferreira, 15 – 3ºL, 1495-139 ALGÉS
- Tel.: 21 3241530 – Fax: 21 3422446 e 21 3476656
- E-mail: [marcpat@agcunhaferreira.pt](mailto:marcpat@agcunhaferreira.pt)
- Web: [www.agcunhaferreira.pt](http://www.agcunhaferreira.pt)

**José Eduardo de Sampaio**

- Cartório: Rua do Salitre, 195 – 1269-063 LISBOA
- Tel.: 21 3841300 – Fax: 21 3875775
- E-mail: [jedc@jedc.pt](mailto:jedc@jedc.pt)
- Web: [www.jedc.pt](http://www.jedc.pt)

**João Carlos Sardiña de Barros**

- Cartório: Rua Rodrigo da Fonseca, 72 – 3º Esq. - 1250-193 LISBOA
- Tel.: 213863466
- E-mail: [gmr@magalhaes-adv.pt](mailto:gmr@magalhaes-adv.pt)

**Francisco de Novaes C. B. S. Atayde**

- Cartório: Av. Duque D'Ávila, 32 – 1º – 1000-141 LISBOA
- Tel.: 21 3547763 e 21 3155038 – Fax: 21 3560486
- E-mail: [geral@fdnovaes.com](mailto:geral@fdnovaes.com)

**Isabel Carvalho Franco**

- Cartório: Rua do Salitre, 195 – 1269-063 LISBOA
- Tel.: 21 3841300 – Fax: 21 3875775
- E-mail: [isabel.franco@jedc.pt](mailto:isabel.franco@jedc.pt)
- Web: [www.jedc.pt](http://www.jedc.pt)

**Álvaro Albano Duarte Catana**

- Cartório: Avenida Marquês de Tomar, 44 - 6º - 1069 - 229 LISBOA
- Tel.: 217 613 490 – Fax: 217 613 499
- E-mail: [alvaro.duarte@aduarateassoc.com](mailto:alvaro.duarte@aduarateassoc.com)
- Web: [www.aduarateassoc.com](http://www.aduarateassoc.com)

**José Eduardo Dinis de Carvalho**

- Cartório: Rua do Salitre, 195 – 1269-063 LISBOA
- Tel.: 21 3841300 – Fax: 21 3875775
- E-mail: jedc@jedc.pt
- Web: www.jedc.pt

**Fernando António Ferreira Magno**

- Cartório: Av. José Gomes Ferreira, 15 – 3ºL, 1495-139 ALGÉS
- Tel.: 21 3241530 – Fax: 21 3422446 e 21 3476656
- E-mail: marcpat@agcunhaferreira.pt
- Web: www.agcunhaferreira.pt

**António Côrte-Real**

- Cartório: Rua Castilho, 167. 2º - 1070-050 LISBOA
- Tel.: 21 7801963 e 21 7801966 – Fax: 21 7975813
- E-mail: sgcr@sgcr.pt
- Web: www.sgcr.pt

**José Luís Arnaut**

- Cartório: Rua Castilho, 50, 1250-071 LISBOA
- Tel.: 21 0958100 – Fax: 21 0958155
- E-mail: jarnaut@rpa.pt

**José Motta Veiga**

- Cartório: Rua João Penha, 10 – 1250-131 LISBOA
- Tel.: 21 3882659 e 21 3841120 – Fax: 21 3873752
- E-mail: mottaveiga@mail.telepac.pt
- Web: www.marcaonline.pt

**Pedro da Silva Alves Moreira**

- Cartório: Rua Tomás Ribeiro, nº 45 – 2º Andar, 1050-225 LISBOA
- Tel.: 210545500 – Fax: 21 3978754
- E-mail: pedro.moreira@rcf.pt
- Web: www.rcf.pt

**João Luís Garcia**

- Cartório: Rua Castilho, 167. 2º - 1070-050 LISBOA
- Tel.: 21 7801963 e 21 7801966 – Fax: 21 7975813
- E-mail: sgcr@sgcr.pt
- Web: www.sgcr.pt

**Manuel António Durães da Conceição Rocha**

- Cartório: Lagoas Park - Edifício 7, 1º Piso – 2740-244 PORTO SALVO
- Tel.: 21 1224726
- E-mail: info.portugal@herrero.pt

**Gonçalo de Magalhães Moreira Rato**

- Cartório: Rua Rodrigo da Fonseca, 72 – 3º Esq, 1250-193 LISBOA
- Tel.: 21 3875201 - Fax: 21 3875200
- E-mail: gmr@magalhaes-adv.pt

**José Raúl de Magalhães Simões**

- Cartório: Rua Castilho, 167. 2º - 1070-050 LISBOA
- Tel.: 21 7801963 e 21 7801966 – Fax: 21 7975813
- E-mail: sgcr@sgcr.pt
- Web: www.sgcr.pt

**Maria das Dores Marques Banheiro Meira**

- Cartórios: Rua Quirino da Fonseca, 29 – 5º Esq. – 1000-251 LISBOA e Av. Luísa Todí, 277, 2º, E-1 – 2900-452 SETÚBAL
- Tel.: 21 8436250 e 265 540240 – Fax: 21 8436251 e 265 540241
- E-mail: tecnimarca@gmail.com
- Web: www.tecnimarca.pt e www.tecnimarca.com

**Martim Luís Gomes de Araújo de Arantes e Oliveira**

- Cartório: Rua Tomás Ribeiro, nº 45 – 5º Esq., 1050-225 LISBOA
- Tel.: 21 3907373 – Fax: 21 3978754
- E-mail: rcf@rcf.pt

**Dina Maria Martins Pereira Soares**

- Cartório: Av. José Gomes Ferreira, 15 – 3ºL, 1495-139 ALGÉS
- Tel.: 21 3241530 – Fax: 21 3422446 e 21 3476656
- E-mail: marcpat@agcunhaferreira.pt
- Web: www.agcunhaferreira.pt

**Carmen Cristina Martins Garcia de Pina Alcobia Galinha**

- Cartório: Avenida Ressano Garcia nº 6 R/c. Esq. - 1070-237 LISBOA
- Tel.: +351 213 712 737 - Fax:+351 213 874 726
- E-mail: carmenpina@sapo.pt

**Ana Maria Ferreira Pereira da Silva Veiga**

- Cartório: Rua Ator Chaby Pinheiro, 5 A - 2795-060 LINDA A VELHA
- Tel.: 914930808
- E-mail: apsilvaveiga@netcabo.pt

**Luís Silva Carvalho**

- Cartório: Rua Vitor Cordon, 10-A, – 1249-103 LISBOA
- Tel.: 21 3475020 – Fax: 21 3421885 e 21 3424583
- E-mail: lsc@jpcruz.pt
- Web: www.jpereiradacruz.pt

**Alberto Canelas**

- Cartório: Rua Vitor Cordon , 10-A – 1249-103 LISBOA
- Tel.: 21 3475020 – Fax: 21 3421885 e 21 3424583
- E-mail: acanelas@jpcruz.pt
- Web: www.jpereiradacruz.pt

**César Manuel de Bessa Monteiro**

- Cartório: Av. Infante D. Henrique, 26 - 1149-096 LISBOA
- Tel.: 21 723 18 00 – Fax: 21 723 1899
- E-mail: bessa.monteiro@abreuadvogados.com
- Web: www.abreuadvogados.com

**Paulo Alexandre Pinto Correia Rodrigues da Graça**

- Cartório: Av. Almirante Reis, 104 - 5º – 1150-022 LISBOA  
- Tel.: 21 8110051 – Fax: 21 8141605  
- E-mail: paulo.graca-82931@advogados.oa.pt

**Miguel Camargo de Sousa Eiró**

- Cartório: Av. Fontes Pereira de Melo, 15 – 7º – 1050-115 LISBOA  
- Tel.: 21 3160324 – Fax: 21 3150826  
- E-mail: miguel.eiro@mail.telepac.pt

**Elsa Maria Martins Barreiros Amaral Canhão**

- Cartório: Rua Tomás Ribeiro, nº 45 – 2º Andar, 1050-225 LISBOA  
- Tel.: 210545500 – Fax: 21 3978754  
- E-mail: elsa.canhao@rcf.pt  
- Web: www.rcf.pt

**Joaquim Maria Calado Marques**

- Cartório: Av. Álvares Cabral, 47 - R/C - 1250-015 LISBOA  
- Tel.: 21 381 46 40 – Fax: 21 381 46 41  
- E-mail: jcaladomarques@esc-advogados.pt

**José António dos Reis Martinez**

- Cartório: Rua Vitor Cordon, 30 –1º – 1200-484 LISBOA  
- Tel.: 21 3473860 – Fax: 21 3473548  
- E-mail: jamartinez.advogados@esc-advogados.com

**Ana Teresa Pulido**

- Cartório: Al. D. Afonso Henriques, 72 - 6ºesq., 1000-125 LISBOA  
- Tel.: 936792055  
- E-mail: atp-67251@advo.oa.pt

**Vera Araújo Arnaut**

- Cartório: Av. Eng Duarte Pacheco, Torre 2, 9.º - Sala 3. – 1070 – 102 LISBOA  
- Tel.: 21 384 01 97/8 – Fax: 21 384 01 99  
- E-mail: vera.araujo@notarios.pt

**Luísa Guerreiro**

- Cartório: Rua Raul Proença, 3 - 2820-478 CHARNECA DA CAPARICA  
- Tel: 21 821 23 47  
- E-mail: luisague@netcabo.pt  
- Web: www.lguerreiro.com

**Olga Maria Rocha da Cruz Landim**

- Cartório: Av. Casal Ribeiro, 50 - 3º, 1000-093 LISBOA  
- Tel.: 21 3815050 e 21 3815054 – Fax: 21 3831150 e 21 3813393  
- E-mail: info@clarkemodet.com.pt

**Paulo Pelayo de Sousa**

- Cartório: Rua de Sá da Bandeira, 706 – 2.º. Esq.º – 4000-432 PORTO  
- Tel.: 22 2046120 – Fax: 22 2080728  
- E-mail: geral@arlindodesousa.pt



**Pedro Pelayo de Sousa**

- Cartório: Rua de Sá da Bandeira, 706 – 2.º Esq. – 4000-432 PORTO
- Tel.: 22 2046120 – Fax: 22 2080728
- E-mail: geral@arlindodesousa.pt
- Web: www.arlindodesousa.pt

**Pedro Manuel Branco da Cruz**

- Cartório: Av. Duque de Loulé, 1 – 7º Esq. – 1050-085 LISBOA
- Tel.: 21 3535233 – Fax: 21 3535259
- E-mail: lex@cruzadvogados.com

**Vítor Luís Ribeiro Cardoso**

- Cartório: Rua Jaime Cortesão, nº 62 - 2910-538 SETÚBAL
- Tel.: 265 233 158 - TLM: 937250536 - Fax: 265 233 158
- E-mail: marcasepatentes@ribeirocardoso.com

**Abel Dário Pinto de Oliveira**

- Cartório: Rua Nossa Senhora de Fátima, 419 - 3º - Frente - 4050-428 PORTO
- Tel.: 22 600 80 94 e 22 016 02 04 – Fax: 22 600 80 95
- E-mail: geral@ampporto.com

**Alexandra Costa Paixão**

- Cartório: Av. António Augusto de Aguiar, nº 148, 4C e 5C - 1050-021 LISBOA
- Telemóvel: 919830742
- E-mail: fastfiling@fast-filing.com

**Ana Bárbara Emauz de Melo Portugal de Sampaio**

- Cartório: Rua do Salitre, 195 – 1269-063 LISBOA
- Tel.: 21 3841300 – Fax: 21 3875775
- E-mail: ana.sampaio@jedc.pt
- Web: www.jedc.pt

**Ana Maria Gonçalves Fidalgo**

- Cartório: Av. Casal Ribeiro, 50 - 3º, 1000-093 LISBOA
- Tel.: 21 3815050 – Fax: 21 3831150
- E-mail: afidalgo@clarkemodet.com.pt

**Anabela Teixeira de Carvalho**

- Cartório: Edifício Net - Rua de Salazares, n.º 842 - 4149-002, PORTO
- Tel.: 220028916 - Fax: 225322066
- E-mail: anabela.carvalho@patents.pt
- Web: <http://patentree.eu/>

**António Jorge Mateus Andrade**

- Cartório: Av. Infante D. Henrique, 26 - 1149-096 LISBOA
- Tel.: 21 7231800 - Fax: 21 7231899
- E-mail: antonio.andrade@abreuadvogados.com
- Web: www.abreuadvogados.com

**Bruno Braga da Cruz**

- Cartório: Rua Castilho, 67, 1º 1250-068 LISBOA
- Tel.: (+351) 213 849441 - Fax: (+351) 213 849449
- E-mail: brunobragadacruz-127791@adv.oa.pt
- Web: <https://www.glawyers.eu/>

**Carla Maria Santos Pinheiro**

- Cartório: Edifício Oceanus - Avenida da Boavista, 3265 - 3º andar, Escr. 3.4 – 4100-137 PORTO
- Tel.: 22 5323340 – Fax: 22 5323349
- E-mail: cpinheiro@clarkemodet.com.pt

**Cláudia Pimenta Monteiro de Medina Barbosa Xara-Brasil Nogueira**

- Cartório: Av. Maria Helena Vieira da Silva, 40, 1º Dto.– 1750-184 LISBOA
- Tm.: 96 297 25 10
- E-mail: ckarabrasil@gmail.com

**Cristina Antónia de Almeida Carvalho**

- Cartório: Rua Castilho, 167, nº 2 - 1070-050 LISBOA
- Tel.: 217 80 19 63
- E-mail: cac@sgcr.pt

**Filipe Teixeira Baptista**

- Cartório: Edifício Heron Castilho - Rua Braamcamp, 40 – 5 E - 1250-050 LISBOA
- Tel.: 211 914 169 - Fax: 211 914 166
- E-mail: filipe.baptista@bma.com.pt
- Web: www.bma.com.pt

**Gonçalo de Melo Portugal Saluce de Sampaio**

- Cartório: Rua do Salitre, 195 – 1269-063 LISBOA
- Tel.: 21 3841300 – Fax: 21 3875775
- E-mail: goncalo.sampaio@jedc.pt
- Web: www.jedc.pt

**Gonçalo Maria Cabral da Cunha Ferreira**

- Cartório: Tv do Froes 10 A – 2000-145 Santarém
- Tel.: 916093424
- E-mail: goncalo@cfadvogados.com

**Gonçalo Santos da Cunha de Paiva e Sousa**

- Cartório: Rua dos Bacalhoeiros, 4 – 1100-070 LISBOA
- Tel.: 218 823 990– Fax: 218 823 997
- E-mail: goncalo.sousa@gastao.eu
- Web: www.gastao.eu

**Inês de Carvalho Simões**

- Cartório: Rua Vitor Cordon , 10-A – 1249-103 LISBOA
- Tel.: 21 3475020/30 – Fax: 21 3421885 e 21 3424583
- E-mail: inessimoes@jpcruz.pt
- Web: www.jpereiradacruz.pt

**João M. Pimenta**

- Cartório: Rua Vitor Cordon, 10-A – 1249-103 LISBOA
- Tel.: 21 3475020/30 – Fax: 21 3421885 e 21 3424583
- E-mail: joapimenta@jpcruz.pt
- Web: www.jpereiradacruz.pt

**João Sardinha**

- Cartório: Rua Vitor Cordon , 10-A – 1249-103 LISBOA
- Tel.: 21 3475020/30 – Fax: 21 3421885 e 21 3424583
- E-mail: joasardinha@jpcruz.pt
- Web: www.jpereiradacruz.pt

**João Paulo Sena Mioludo**

- Cartório: Rua Tomás Ribeiro, n.º 45 - 2º Andar, 1050-225 LISBOA
- Tel.: 963075786
- E-mail: joao.mioludo@rcf.pt
- Web: www.rcf.pt

**Luís Gonçalo Moura Cavaleiro de Ferreira**

- Cartório: Av. Álvares Cabral, 47, 1º – 1250-015 LISBOA
- Tel.: 213 806 530 – Fax: 213 806 531
- E-mail: cavaleiro.ferreira@leonelalves.com

**Marco Alexandre Gomes da Silva Pires de Sousa**

- Cartório: Rua Quinta do Monte, 96 - 1º Dtº - 4805-151 CALDAS DAS TAIPAS
- Tel. 936954610 – Fax: 253471946
- E-mail: marcopires.sousa-9680p@adv.ooa.pt

**Maria do Carmo Ferreira Fernandes Simões**

- Cartório: Av. Duque de Ávila, 66, 7º - 1050 - 083 LISBOA
- Tel.: 21 3876961 – Fax: 21 3877596
- E-mail: furtado@furtado.pt

**Maria Manuel Ramos Lucas**

- Cartório: Praça de Portugal n.º. 7C - 1ºD - 2910-640 SETÚBAL
- Tel.: 265 228685 – Fax: 265 228637
- E-mail: mmlucas@marquesmarcas.com

**Maria Teresa Delgado**

- Cartório: Lagoas Park - Edifício 7, 1º Piso – 2740-244 PORTO SALVO
- Tel.: 21 1224726
- E-mail: tdelgado@herrero.pt

**Miguel Quintans**

- Cartório: Rua Castilho, 50, 1250-071 LISBOA
- Tel.: 21 0958109 – Fax: 21 0958155
- E-mail: miguel.quintans@cmsportugal.com
- Web: www.cms.law/pt

**Ricardo Souto Soares Henriques**

- Cartório: Av. Infante D. Henrique, 26 – 1149-096 LISBOA
- Tel.: 21 7231800 – Fax: 21 7231899
- E-mail: ricardo.henriques@abreuadvogados.com
- Web: www.abreuadvogados.com

**Teresa Colaço Dias**

- Cartório: Av. Duque de Ávila, 66, 7º- 1050-083 LISBOA
- Telef.: 351 21 387 69 61 - Fax: 351 21 387 75 96
- E-mail: teresa.dias@furtado.pt
- Web: www.furtado.pt

**Teresa Maria Ferreira Pereira da Silva Garcia**

- Cartório: R. Soldados da Índia, 72 – 1400-340 LISBOA
- Tel.: 21 3017086
- E-mail: garcia.teresa@netcabo.pt

**Paulo Jorge Monteverde Plantier Saraiva Maia**

- Cartório: Edifício Heron Castilho, Rua Braamcamp, 40 – 5E - 1250-050 LISBOA
- Tel.: 213 806 530 - Fax: 213 806 531
- E-mail: paulo.monteverde@bma.com.pt
- Web: www.bma.com.pt

**Águeda Silva**

- Cartório: Rua 4 de Outubro, 821 - 4810-485 GUIMARÃES
- E-mail: aguedasilva@gmail.com

**Ana Bela Ferreira**

- Cartório: Rua Castilho, 167 - 2º - 1070-050 LISBOA
- Tel.: 217801963 – Fax: 217975813
- E-mail: sgcr@sgcr.pt
- Web: www.sgcr.pt

**Margarida Martinho do Rosário**

- Cartório: Rua dos Bacalhoeiros, 4 - 1100-070 LISBOA
- Tel.: 218823990 – Fax: 218823997
- E-mail: gcf@gastao.eu
- www.gastao.eu

**Ana Rita Vilhena**

- Cartório: Rua Vitor Cordon, 10-A – 1249-103 LISBOA
- Tel.: 21 3475020 – Fax: 21 3421885 e 21 3424583
- E-mail: anaritavilhena@jpcruz.pt
- Web: www.jpereiradacruz.pt

**António Trigueiros de Aragão**

- Cartório: : Rua Tomás Ribeiro, n.º 45 - 2º Andar, 1050-225 LISBOA
- Tel.: 210545500
- E-mail: ata@taglobal.pt
- Web: www.rcf.pt

**Carmina Cardoso**

- Cartório: Largo de São Carlos, 3 - 1200-410 LISBOA
- Tel.: 213583620 – Fax: 213159434
- E-mail: c.cardoso-183171@adv.ao.pt.

**Elsa Maria Bruno Guilherme**

- Cartório: Avenida da Liberdade, nº 258, 6º Andar - 1250-149 Lisboa
- Tel.: ++351 215 943 993
- E-mail: elsagui76@gmail.com

**Filipe Pedro**

- Cartório: Rua Varela Silva, 3 - 2º Dto. - 2730-233 BARCARENA
- E-mail: filipedro@netcabo.pt

**Francisca Ferreira Pinto**

- Cartório: Av. da República, 25 - 1º - 1050-186 LISBOA
- Tel.: 213821200 – Fax: 213877109
- E-mail: francisca.ferreira.pinto@garrigues.com / gcf@garrigues.com

**Hugo Monteiro de Queirós**

- Cartório: Av. Fontes Pereira de Melo, 43 - 1050-119 LISBOA
- Tel.: +351 213 197 311 – Tlm: +351 934 301 498
- E-mail: hugo.monteiroqueiros@plmj.pt
- Web: www.plmj.com

**Isabel Bairrão**

- Cartório: Rua Pedro Calmon, 7, 3.º Esquerdo, 1300-454 LISBOA
- Tel.: 926606856
- E-mail: ibairrao@gmail.com

**Joana Mata**

- Cartório: Rua Bernardo Lima, 3 - 1150-074 LISBOA
- Tel.: 213566400 – Fax: 213566488
- E-mail: joanamata@rsa-advogados.pt

**João Jorge**

- Cartório: Rua Tomás Ribeiro, nº 45 – 2º Andar, 1050-225 LISBOA
- Tel.: 210545500 – Fax: 213978754
- E-mail: joao.jorge@rcf.pt
- Web: www.rcf.pt

**João Pedro Fazendeiro**

- Cartório: Av. Conselheiro Fernando de Sousa, nº 19, 5º - 1070-072 LISBOA
- Tel.: 216083894
- E-mail: legal@protectidea.pt

**Jorge Faustino**

- Cartório: Rua Tomás Ribeiro, nº 45 – 2º Andar, 1050-225 LISBOA
- Tel.: 210545500 – Fax: 213978754
- E-mail: jorge.faustino@rcf.pt
- Web: www.rcf.pt

**José de Novaes e Ataíde**

- Cartório: Av. Duque D'Ávila, 32 - 1º - 1000-141 LISBOA
- Tel.: 213547763 – Fax: 213560486
- E-mail: geral@fdnovaes.com

**Lídia Neves**

- Cartório: Edifício Amoreiras Square, Rua Carlos Alberto da Mota Pinto, n.º 17, 2.º piso - 1070-313 LISBOA
- Tel.: 213192080
- E-mail: lneves@adcecija.pt

**Lourenço de Sampaio**

- Cartório: Rua do Salitre, 195 - 1269-063 LISBOA
- Tel.: 213841300 – Fax: 213875775
- E-mail: lourenco.sampaio@jedc.pt

**Luís Humberto Ferreira**

- Cartório: Edifício Net - Rua de Salazares, n.º 842 - 4149-002, PORTO
- Tel.: 220028916 - Fax: 225322066
- E-mail: luis.ferreira@patents.pt
- Web: <http://patentree.eu/>

**Maria Joana Marques Galvão Fialho Pinto Trindade Veiga**

- Cartório: Alameda dos Oceanos 41K-21, Parque das Nações, 1990-207 LISBOA
- Tel.: 213150970
- E-mail: jfpinto@inventa.com

**Maria Cruz Garcia**

- Cartório: Av. Casal Ribeiro, 50, 3º Andar – 1000-093 LISBOA
- Tel.: 91 145 26 59
- E-mail: inpi@clarkemodet.com.pt.
- Web: www.clarkemodet.com

**Mário Castro Marques**

- Cartório: Rua António Cardoso, 235, 6º Drt Frt, 4150-081 PORTO
- Tel.: 91 9107557
- E-mail: mariocastromarques@gmail.com

**Marisa Coimbra**

- Cartório: Rua Dom Francisco Manuel de Melo 21, 1070-085 LISBOA
- Tel.: 21 313 2000 – Fax: 21 313 2001
- E-mail: marisa.coimbra@srslegal.pt
- Web: <https://www.srslegal.pt/pt/>

**Nuno Lourenço**

- Cartório: Lusoworld II A25. Rua Pé de Mouro 2710-144 SINTRA
- Tel.: 21 1395721 – Fax: 21 1946681
- E-mail: nuno.lourenco@today.patents.com
- Web: www.todaypatents.com

**Rodolfo Condessa**

- Cartório: Rua Cidade de Rabat, 31 - 8º Esq. - 1500-159 LISBOA
- Tel.: 966712005
- E-mail: rodolfo.condessa@gmail.com

**Rui Duarte Catana**

- Cartório: Av. Marquês de Tomar, 44 - 6º - 1069-229 LISBOA
- Tel.: 217613490 – Fax: 217613499
- E-mail: rui.catana@aduarateassoc.com
- Web: www.aduarateassoc.com

**Rui Moreira de Resende**

- Cartório: Rua Bernardo Lima, 3 - 1150-074 LISBOA
- Tel.: 213566400 – Fax: 213566488
- E-mail: ruiresende@rsa-advogados.pt

**Sandra Martins Pinto**

- Cartório: Av da República, 1326 - 8º, S1 82 4430-192, Vila Nova de Gaia
- Tel.: 223190195
- E-mail: sandramartinspinto@gmail.com

**Teresa Luísa Catarino Fernandes Gingeira Martins**

- Cartório: Edifício Net - Rua de Salazares, n.º 842 - 4149-002, PORTO
- Tel.: 220028916
- E-mail: teresa.martins@patents.pt
- Web: www.patentree.eu

**Vasco Stilwell d'Andrade**

- Cartório: Rua Castilho, 165 - 1070-050 LISBOA
- Tel.: 213817400 – Fax: 213826629
- E-mail: vsandrade@mlgts.pt
- Web: www.mlgts.pt

**Vera Correia Alves**

- Cartório: Rua do Carmo, n.º 11, 2º, sala 11, 4700-309 BRAGA
- Tlm: 919285011
- E-mail: valves@sablegal.pt

**Ana Sofia Dinis Chaves**

- Cartório: Rua Luis Gonzaga, Edificio Phoenix Garden, 7º andar H, MACAU
- Tel.: 00853 66591201
- E-mail: chaves.anasofia@gmail.com

**Ália Mohamade Amadá**

- Cartório: Rua Visconde de Santarém, n.º 75B, 1000 - 286 LISBOA
- E-mail: alia.amada-360741@adv-est.ia.pt

**Rita Milhões**

- Cartório: Rua do Salitre, 195 - 1269-063 LISBOA
- Tel.: 351 213 841 300
- E-mail: jedc@jedc.pt

**Daniel Reis Nobre**

- Cartório: Alameda dos Oceanos, 41K-21, Parque das Nações – 1990-207 LISBOA
- Tel.: 213 150 970 - Fax: 213 531 352
- E-mail: portugal@inventia.com
- Web: www.inventia.pt

**Tiago Reis Nobre**

- Cartório: Alameda dos Oceanos, 41K-21, Parque das Nações – 1990-207 LISBOA
- Tel.: 213 150 970 - Fax: 213 531 352
- E-mail: portugal@inventia.com
- Web: www.inventia.pt

**David Cardoso**

- Cartório: Avenida Defensores de Chaves, 36, 1.º Direito, 1000-119 LISBOA
- Tel.: 218758322 – Fax: 255134816
- E-mail: dc@legalwest.eu

**Ágata Pinho**

- Cartório: Av. Sidónio Pais, n.º 379, Piso 1, sala 1.14, Ed. HOECHST - 4100-486 BOAVISTA, PORTO
- Tel.: 220167495 – Fax: 226092487
- E-mail: agatapinho@jpcruz.pt
- Web: www.jpereiradacruz.pt

**Ana Eugénio**

- Cartório: Rua António Enes 18-3D - 1050-025 LISBOA
- E-mail: aeugenio.ana@gmail.com

**Ana M. Sebastião**

- Cartório: Rua Vitor Cordon , 10-A – 1249-103 LISBOA
- Tel.: 21 3475020/30 – Fax: 21 3421885 e 21 3424583
- E-mail: anamsebastiao@jpcruz.pt
- Web: www.jpereiradacruz.pt

**Cátia Ribeiro**

- Cartório: Praça de Portugal n.º 7C - 1.ºD - 2910-640 SETÚBAL
- Tel.: 265 228 685 - Fax: 265 228 637
- E-mail: catia@marquesmarcas.com
- Web: www.marquesmarcas.com

**Joana Dez-Réis Grilo**

- Cartório: Rua de Campolide n.º 164 D, 1070-029 LISBOA
- Tel.: 934954388
- E-mail: joana.grilo@protectdata.pt

**Luís Caixinhas**

- Cartório: Alameda dos Oceanos, 41K-21, Parque das Nações - 1990-207 LISBOA
- Tel.: 213 150 970 - Fax: 213 531 352
- E-mail: portugal@inventa.com
- Web: www.inventa.pt

**Ricardo Abrantes**

- Cartório: Taguspark, Núcleo Central 392, 2740-122 OEIRAS
- Tel.: 211119919
- E-mail: ricardo.abrantes@patents.pt
- Web: www.patentree.eu

**Patrícia Marques**

- Cartório: BBG, S.A., Rua Dr. Francisco Sá Carneiro n.º 475 C 4740-473 ESPOSENDE
- Tel.: 253968486
- E-mail: patricia.marques@hyline-bis.com

**Márcia Martinho da Rosa**

- Cartório: Largo Machado de Assis, Ed. Roma – 5B, 1700-116 LISBOA
- Tel.: (+351) 913997452 / (+351) 211643217
- E-mail: marcia.rosa@mmr.pt
- Web: www.mmr.pt

**Madalena Barradas**

- Cartório: Avenida Casal Ribeiro, 50, 3.º Dto, 1000-093 LISBOA
- Tel.: 21 3815050
- E-mail: mbarradas@clarkemodet.com

**Luís Teixeira**

- Cartório: Rua Públia Hortênsia de Castro, n.º 1, 2.º A - 1500-518 LISBOA
- E-mail: teixeira.luismanuel@gmail.com

**Manuel Cunha Ferreira**

- Cartório: Av. José Gomes Ferreira, 15 – 3.ºL, 1495-139 ALGÉS
- Tel.: 213241530 - Fax: 213476656 / 213422446
- E-mail: manuel.cunhaferreira@agcunhaferreira.pt



**Ana Fazendeiro**

- Cartório: Av. das Forças Armadas, nº 125 - 12º - 1600-079 LISBOA
- Tel.: 217231800 - Fax: 217231899
- E-mail: ana.fazendeiro@abreuadvogados.com

**Vítor Palmela Fidalgo**

- Cartório: Alameda dos Oceanos, 41K-21, Parque das Nações – 1990-207 LISBOA
- Tel.: 213 150 970 - Fax: 213 531 352
- E-mail: vfidalgo@inventia.com
- Web: www.inventia.pt

**Sérgio Coimbra Henriques**

- Cartório: Av de Berna, 30 - 3º A, 1050-148 LISBOA
- Tel.: 211 64 99 99
- E-mail: sergiocoimbrahenriques@gmail.com

**Filipa Lopes Galvão**

- Cartório: Rua Professor Simões Raposo, nº 5, 4º B - 1600-660 LISBOA
- E-mail: filipa.galvao@eyeseet.pt

**Jorge Manuel Vaz Machado**

- Cartório: Edifício Oceanus - Escrit. 1.9 - Av. da Boavista 3265, 4100-137 PORTO
- Tel.: 912325395
- E-mail: jmachado@inventia.com
- Web: www.inventia.com

**Vera Albino**

- Cartório: Alameda dos Oceanos, 41K-21, Parque das Nações – 1990-207 LISBOA
- Tel.: 213 150 970 - Fax: 213 531 352
- E-mail: portugal@inventia.com
- Web: www.inventia.pt

**Maria João Pereira**

- Cartório: Av. Doutor João Canavarro 305, 1º, sl 19, 4480-668 VILA DO CONDE
- Tel.: +351 252 611 927 / +351 91 019 87 35
- E-mail: mariabaltarpereira@gmail.com

**Mário Marques**

- Cartório: Avenida 5 de Outubro, nº 10 - 1º - 1050-056 LISBOA
- Tel.: 216081027
- E-mail: mmarques@level-up.pt

**Isaura Monteiro**

- Cartório: Avenida 25 de Abril, Urbanização Solar das Palmeiras, Bloco C4, 4ºD, 8100-506 Loulé
- Tel.: 914164499
- E-mail: isaura.monteiro@rcf.pt

**Ana Rita Remígio**

- Cartório: Edifício Net, Rua de Salazares 842 - 4149-002 PORTO
- Tel.: 225322064 - Fax: 225322066
- E-mail: ana.remigio@patents.pt
- Web: www.patents.pt

**Daniela Dinis**

- Cartório: Rua da Fé n.º 10 Casal do Rato 1675-313 PONTINHA
- Tel.: 961294016
- E-mail: danielamdinis-456421@adv.oa.pt

**Luís Pinto Monteiro**

- Cartório: Av. da República, 25, 1º - 1050-186 LISBOA
- Tel.: 213821200 e 914898865
- E-mail: luis.pinto.monteiro@garrigues.com

**Cláudia Freixinho Serrano**

- Cartório: Rua Vitor Cordon , 10-A - 1249-103 LISBOA
- Tel.: 213475020 - Fax: 213421885
- E-mail: claudiaserrano@jpcruz.pt

**David Marques**

- Cartório: Avenida Cova dos Vidros, Lote 2570 - 2975-333 QUINTA DO CONDE
- E-mail: davidmtfmarques@gmail.com

**Filipe Funenga**

- Cartório: Postboks 9, 4068 STAVANGER NO / Rua Cidade de Ouro Preto n.º 12, Urbanização Vale da Rosa – 2910-834 SETÚBAL
- Tel.: (+47) 908 77 808
- E-mail: filipe.funenga@patent.no

**Inês Monteiro Alves**

- Cartório: Alameda dos Oceanos, 41K-21, Parque das Nações – 1990-207 LISBOA
- Tel.: 213150970 - Fax: 213531352
- E-mail: ialves@inventia.com

**Mariana Bernardino Ferreira**

- Cartório: Av. Álvares Cabral, 47 - 1.º - 1250-015 LISBOA
- Tel.: 213806530 - Fax: 213806531
- E-mail: mariana.ferreira@bma.com.pt
- Web: www.bma.pt

**Patrícia Lima**

- Cartório: Instituto Superior Técnico, Avenida Rovisco Pais - 1049-001 LISBOA
- E-mail: patriciamlima@hotmail.com

**Rita Mendonça**

- Cartório: Rua Castilho, 167, 2º - 1070-050 LISBOA
- Tel.: 217 801 963 – Fax: 217 975 813
- E-mail: sgcr@sgcr.pt
- Web: www.sgcr.pt

**Rui do Nascimento Gomes**

- Cartório: Rua Vitor Cordon, 10-A - 1249-103 LISBOA
- Tel.: 213475020 - Fax: 213421885
- E-mail: rui.gomes@jpcruz.pt
- Web: www.jpereiradacruz.p

**Vasco Rosa Dias**

- Cartório: Est. Beira nº 176, 5º A - 3030-173 COIMBRA
- Tel.: 963312134
- E-mail: vasco.rosa.dias@gmail.com

**Joana Piriquito Santos**

- Cartório: Avenida Sacadura Cabral n.º 49, 2.º direito, 1000-276 Lisboa
- Tel.: 916225520
- E-mail: jpiriquitosantos@gmail.com

**Sónia Mota Maia**

- Cartório: Alameda da Quinta de Sto. António, nº 1 - Núcleo 1 - 2º E - 1600-675 LISBOA
- Tel.: 217160190 - Fax: 213244665
- E-mail: info@ip-smm.com

**Pedro Bacelar**

- Cartório: Estrada da Chainha, Lote 6, Nº163 R/C - 7005-198 ÉVORA
- Tel: 266040468 e 919654760 - Fax: 266040948
- E-mail: pedro.espanca@gmail.com

**Miguel Antunes de Resende**

- Cartório: Avenida de São Pedro nº 31 Monte Estoril - 2765-446 ESTORIL
- Tel: 910583778
- E-mail: miguelantunesderesende@gmail.com

**Luís Sommer Ribeiro**

- Cartório: Rua Artilharia Um, n.º 79, 3.º direito, 1250-038 LISBOA
- E-mail: geral@saveas.pt

**João Pereira Cabral**

- Cartório: Alameda dos Oceanos, 41, K21, Parque das Nações - 1990-207 LISBOA
- Tel: 213150970 - Fax: 213531352
- E-mail: jcabral@inventta.com
- Web: www.inventta.pt

**João Francisco Sá**

- Cartório: Rua Rangel de Quadros, nº 4 2º dt. - 3800-072 AVEIRO
- E-mail: Joaofrancis.sa@gmail.com

**Sousa Ribeiro**

- Cartório: Av. Álvares Cabral, n.º 47, 1.º andar - 1250-015 LISBOA
- Tel: 213806530 - Fax: 213806531

**Evangelino Marques Ribeiro**

- Cartório: Praça de Portugal nº. 7C - 1ºD - 2910-640 SETÚBAL
- Tel: 265228685 e 932573091 - Fax: 265228637
- E-mail: marquesribeiro@marquesmarcas.com
- Web: www.marquesmarcas.com

**Diogo Xavier Santos**

- Cartório: Rua Castilho, 167, 2º Andar - 1070-050 LISBOA
- Tel: 217801963 e 912628247 - Fax: 217975813
- E-mail: dxs@sgcr.pt
- Web: www.sgcr.pt

**Saulo Chanoca**

- Cartório: Rua Artilharia Um, nº 51, Páteo Bagatela, Edifício 1, 4º Andar - 1250-137 LISBOA
- Tel: 211554330 e 935274353
- E-mail: schanoca@bas.pt

**Lígia Gata**

- Cartório: Av. Dr. Mário Moutinho, Lt 1519, 7º Esq. - 1400-136 LISBOA
- Tel: 213011684
- E-mail: ligiajata007@gmail.com
- Web: www.megaingenium.eu

**Manuel Bastos Moniz Pereira**

- Cartório: Rua dos Bacalhoeiros 4, 1100-070 LISBOA
- Tel: 218823990 - Fax: 218823997
- E-mail: manuel.pereira@gastao.eu
- Web: www.gastao.eu

**Ana Neves**

- Cartório: Rua Dr. Bernardino Machado, nº 30A, Vale Milhaços, 2855-437 CORROIOS
- Tel: 936256546
- E-mail: anaisabelneves@gmail.com

**Ana Plácido Martins**

- Cartório: Rua Feliciano de Castilho, 92, 4150-311 PORTO
- Tel: 226097509
- E-mail: arsinveniendi@outlook.com

**André Sarmento**

- Cartório: Rua Damião de Góis, nº 56, 4º Andar, apt. 43, 4050-221 PORTO
- Tel: 223 751 032
- E-mail: andrevsarmento@gmail.com

**Carlos Miguel Vaz Serra**

- Cartório: Edifício Lumnia, Rua da Centieira, nº 61 - 5B, 1800-056 LISBOA
- Tel: 917169727
- E-mail: carlos.miguel@ascenza.rovensa.com

**Leila Teixeira**

- Cartório: Avenida 24, 803 - 4500-201 ESPINHO
- Tel: 935254856
- E-mail: leilateixeiraa@gmail.com

**Cristina de Castro**

- Cartório: Rua António Sérgio, 49 - 3º Esq. - 6300-665 GUARDA
- Tel: 965028903
- E-mail: cristinacastro@ipg.pt

**Mariana Belo de Oliveira**

- Cartório: Rua Domingos Ferreira Pinto Basto, nº 45, 3830 -176 ÍLHAVO - AVEIRO
- Tel: 914913442
- E-mail: marianabeloliveira@gmail.com

**Natacha Batista**

- Cartório: Rua 9 de Março, nº 63, Cajados - 2965-505 ÁGUAS DE MOURA
- Tel: 916187637
- E-mail: anatachabatista@gmail.com

**Raquel Antunes**

- Cartório: Rua dos Ilhavs 29, 2825-339 COSTA DA CAPARICA
- Tel.: 913157271
- E-mail: rgaboleiroantunes@gmail.com

**Sofia Rebelo Ladeira**

- Cartório: Rua Ana de Castro Osório, nº 4 - 5º B- 1500-039 LISBOA
- Tel.: 969267585
- E-mail: ladeira.sofia@gmail.com

**Adriana Esteves**

- Cartório: Av. Casal Ribeiro, 50 - 3º andar – 1000-093 LISBOA
- Tel.: 213815050 – Fax: 212831150
- E-mail: aesteves@clarkemodet.com.pt

**Cláudia Tomás Pedro**

- Cartório: Avenida Duque de Ávila, n.º 46, 6.º – 1050-083 LISBOA
- Tel.: 213408600 Tlm: 966478360
- E-mail: cpedro@ga-p.com

**Diana Pereira**

- Cartório: Alameda dos Oceanos, 41, K21, Parque das Nações – 1990-207 LISBOA
- Tel.: 213150970/1 – Fax: 213531352
- E-mail: dpereira@inventacom.com

**Inês Sequeira**

- Cartório: Alameda dos Oceanos, 41, K21, Parque das Nações – 1990-207 LISBOA
- Tel.: 918860596
- E-mail: isequiera@inventacom.com

**Joel David Rodrigues**

- Cartório: Rua Escola do Futebol, n.º 11, 1.º dto. – 8700-258 OLHÃO
- Tel.: 961 108 500
- E-mail: jdcruzrodrigues@gmail.com

**Inês Guerra**

- Cartório: Rua Castilho, 167 - 2º – 1070-050 LISBOA
- Tel.: 217801963 - Fax: 217975813
- E-mail: sgcr@sgcr.pt
- Web: www.sgcr.pt

**Luísa Azevedo Soares Rodrigues**

- Cartório: Rua António da Silveira, 131 – 2765-300 ESTORIL
- Tel.: 914431158
- E-mail: marialuisa.rodrigues@gmail.com

**Miguel Bibe**

- Cartório: Alameda dos Oceanos, 41, K21, Parque das Nações– 1990-207 LISBOA
- Tel.: 918759849
- E-mail: mbibe@inventa.com

**Tiago Andrade**

- Cartório: Rua Vitor Cordon, 10-A – 1200-442 LISBOA
- Tel.: 213475020
- E-mail: tiagoandrade@jpcruz.pt
- Web: www.jpereiradacruz.pt

**Cláudia Alexandra Maia do Couto**

- Cartório: Av. Casal Ribeiro, 50 - 3º andar - 1000-093 LISBOA
- Tel: 213 815 050
- E-mail: ccouto@clarkemodet.com

**Cristina Maria Sanches Simões de Faria**

- Cartório: Rua António Livramento, n.º3, -5ºC 1600-371 LISBOA
- Tel: 960290166
- E-mail: csdefaria@gmail.com

**Diogo de Almeida Antunes**

- Cartório: Alameda dos Oceanos 41 K 21-1991-207 LISBOA
- Tel. 21 3150970 – Tlm: 925835323
- E-mail: dantunes@inventa.com

**Dulce de Fátima Varandas de Almeida Andrade**

- Cartório: Edifício Net - Rua de Salazares, n.º 842 - 4149-002, PORTO
- Tel.: 220028916 - Fax: 225322066
- E-mail: dulce.varandas@patents.pt
- Web: <http://patentree.eu/>

**Filipa João da Gama Franco Marques Pereira**

- Cartório: Rua Victor Cordon, n.º 10 - A - 1249-103 LISBOA
- Tlm.: 910075582
- E-mail: filipapereira@jpcruz.pt

**Inês Duarte Tavares**

- Cartório: Av. Fontes Pereira de Melo, 42, 1050-119 Lisboa
- Tel.: (+351) 213 197 322 | (+351) 938 433 217
- E-mail: ines.duartetavares@plmj.pt
- Web: [www.plmj.com](http://www.plmj.com)

**Joana Alves Coelho**

- Cartório: Praça General Humberto Delgado, 267 - 3º salas 1 e 2 - 4000-288 PORTO
- Tel.: 222012603 - Fax: 222012605
- E-mail: jac@sgcr.pt
- Web: [www.sgcr.pt](http://www.sgcr.pt)

**Miguel Filipe Duarte**

- Cartório: Faculdade de Medicina da Universidade de Lisboa, Avenida Professor Egas Moniz, 1649-028 LISBOA
- Tel.: (+351) 217 999 411 - ext: 47020
- E-mail: miguel.duarte@medicina.ulisboa.pt

**Vera Lúcia Faria Viola Gonçalves**

- Cartório: Rua Dr. Herminio Laborinho, n.º 13 - 2500-214 CALDAS DA RAINHA
- Tel.: 914287287
- E-mail: vera.viola.goncalves@gmail.com

**Diogo Frada Almeida**

- Cartório: Rua Castilho n.º 165 - 1070-050 LISBOA
- Tel.: 213817400- Fax: 213826629
- E-mail: dfalmeida@mlgts.pt
- Web: www.mlgts.pt

**Joana Eugénio**

- Cartório: Av. Sidónio Pais 379, Ed. Hoechst, Sala 1.14 - 4100-468 PORTO
- Tel.: 220167495 / 917814970
- E-mail: joanaeugenio@jpcruz.pt

**Júlia Alves Coutinho**

- Cartório: Rua da Ilha Terceira, 1, 3.º Direito, 1000-171 LISBOA
- E-mail: juliaalvescoutinho@gmail.com

**Maria João Carapinha**

- Cartório: Largo Samwell Dinis, n.º 3 - 2.º Dto.- 2820-491 ALMADA
- Tel.: 926224774
- E-mail: mariajoaoacarapinha@gmail.com

**Margarida Rossi**

- Cartório: Rua Infante D. Henrique 34 - 4780-482 SANTO TIRSO
- Tel.: 919455946
- E-mail: margarida.rossi@gmail.com

**Miguel Maia**

- Cartório: Edifício Net -Rua de Salazares, n.º 842 - 4149-002- porto
- Tel.: 220 028 916
- E-mail: miguel.maia@patents.pt
- Web: www.patentree.eu

**Pedro Rebelo Tavares**

- Cartório: Rua Nossa Senhora de Fátima, 177, Piso 7 - 4050-427 PORTO
- Tel.: 223715485 / 916589604 - Fax: 223723285
- E-mail: pedro.tavares@pra.pt

**Sílvia Vieira**

- Cartório: Edifício Net - Rua de Salazares, n.º 842 - 4149-002 PORTO
- Tel.: 220028916
- E-mail: silvia.vieira@patents.pt
- Web: www.patentree.eu

**Vitor Sérgio Moreira**

- Cartório: Alameda dos Oceanos, 41K, 21 - Parque das Nações - 1990-207 LISBOA
- Tel.: 213150970 - Fax: 213531352
- E-mail: vmoreira@inventa.com

**Luisa Resende Castro**

- Cartório: Av. Casal Ribeiro, 50 – 3ºandar- 1000-093 LISBOA
- Tel.: 213815050
- E-mail: luisarezendecastro@gmail.com

**Marisol Cardoso**

- Cartório: Alameda dos Oceanos 41 K-21 - 1990-207 Lisboa
- E-mail - mcardoso@inventa.com
- Tel.: 213150970

**José Maria Quelhas**

- Cartório: Rua Castilho, 167 - 2º Andar , 1070-050 Lisboa
- E-mail: jmq@sgcr.pt
- Tel.: 217801963

**Francisco Branco Pardal**

- Cartório: Av.<sup>a</sup> Fontes Pereira de Melo, 6, 1050-121 Lisboa
- E-mail: francisco.pardal@cuatrecasas.com
- Tel.: 213553800

**Vasco Granate**

- Cartório: Av.<sup>a</sup> Fontes Pereira de Melo, 43, 1050-119 Lisboa
- E-mail: vasco.granate@plmj.pt
- Tel.: 213197303

**Maria João Nunes**

- Cartório: Rua Vitor Cordon, 10<sup>a</sup> 1249-103 – Lisboa
- E-mail: mariajoaonunes@jpcruz.pt
- Tel.: 213475020

**Beatriz Pereira da Cruz**

- Cartório: Rua das Janelas Verdes. Nº 128 2ºAndar, 1200-692 - Lisboa
- E-mail: beatrizpcruz@hotmail.com

**Madalena Pacheco**

- Cartório: Rua Tomás Ribeiro, n.º 45 - 2º Andar, 1050-225 - Lisboa
- E-mail: madalena.pacheco@rcf.pt
- Tel.: 210545512 - Fax: 213978754
- Web: www.rcf.pt

**António Aragão**

- Cartório: Rua Tomás Ribeiro, nº 45 – 2º Andar, 1050-225 LISBOA
- Tel.: 210545500
- E-mail: antonio.aragao@rcf.pt
- Web: www.rcf.pt



**Andreia Pereira**

- Cartório: Rua Tomás Ribeiro, n.º 45 – 2º Andar, 1050-225 - Lisboa
- E-mail: andreia.pereira@rcf.pt
- Tel.: 210545500 - Fax: 213978754
- Web: www.rcf.pt

**Catarina Azevedo Fernandes**

- Cartório: Av.ª General Humberto Delgado, 181, 4800-158 - Guimarães
- E-mail: catarinaazevedo@gamalobomelo.com
- Tel.: 253421600

**Diana Andrade Sands**

- Cartório: Rua Vitorino Nemésio, 107 - Rés do Chão Direito - 4050-638 Porto
- E-mail: diana.faustino.andrade@gmail.com
- Tel.: 925585334

## PROCURADORES AUTORIZADOS

(Os Procuradores Autorizados são pessoas singulares que, não sendo Agentes Oficiais da Propriedade Industrial, podem praticar actos e termos do processo, juntando, para o efeito, procuração simples e com poderes especiais para cada processo)

### **Artur Almeida Pinto Furtado da Luz**

- Cartório: Rua da Madalena, 214 – 4º – 1100-325 LISBOA  
- Tel.: 21 8870657 – Fax: 21 8879714  
- E-mail: abpatentiena@mail.telepac.pt

### **Carlos António dos Santos Rodrigues**

- Cartório: Rua da Madalena, 214 – 4º – 1100-325 LISBOA  
- Tel.: 21 8870657 – Fax: 21 8879714  
- E-mail: abpatentiena@mail.telepac.pt

### **Ruy Pelayo de Sousa**

- Cartório: Rua de Sá da Bandeira, 706 – 2º Esq. – 4000-432 PORTO  
- Tel.: 22 2046120 – Fax: 22 2080728  
- E-mail: geral@arlindodesousa.pt  
- Web: www.arlindodesousa.pt

### **Carmen Ferreira Furtado da Luz de Oliveira e Silva**

- Cartório: Rua Sousa Martins, N.º 10 - 7º – 1050-218 LISBOA  
- Tel.: 21 3876961 – Fax: 21 3877596  
- E-mail: furtado.marcas@netcabo.pt

### **Luís Reinaldo de Oliveira e Silva**

- Cartório: Rua Maria Pia, 20 - 3º Dto. – 1350-208 LISBOA  
- Tel.: 21 3951814 – Fax: 21 3951842  
- E-mail: publamarca@iol.pt

### **Carlos Eugénio Reis Nobre**

- Cartório: Alameda dos Oceanos, 41K-21, Parque das Nações – 1990-207 LISBOA  
- Tel.: 213 150 970 - Fax: 213 531 352  
- E-mail: portugal@inventa.com  
- Web: www.inventa.pt

### **Maria Margarida Gomes Sanches Nunes**

- Cartório: Av. António José Gomes, 60 - B - 1º E, Apartado 175 – 2801-902 ALMADA  
- Tel.: 21 2744129 e 21 2768069 – Fax: 21 2740012  
- E-mail: guimarque@guimarque.pt

### **José Roger Pimenta Rodrigues**

- Cartório: Praça Francisco Sá Carneiro, 3 – 4º - Apartado 2874 – 1000-159 LISBOA CODEX  
- Tel. 21 8461705 – Fax 21 8478686