

# BOLETIM DA PROPRIEDADE INDUSTRIAL

Nº 2024/05/06 (087/2024)

06 de maio de 2024

## Sumário

Aviso.....	2
Códigos.....	2
<b>PATENTES DE INVENÇÃO .....</b>	<b>6</b>
Concessões - FG4A.....	6
Patentes europeias vigentes em Portugal - FG4A.....	7
Recusas - FC4A .....	8
Caducidades por falta de pagamento de taxa - Patente europeia - MM4A .....	9
Caducidades por limite de vigência - Patente europeia - MM3A .....	10
Cessação de efeitos nacionais - Patente europeia - MZ4A.....	11
<b>CERTIFICADOS COMPLEMENTARES DE PROTECÇÃO .....</b>	<b>12</b>
Pedidos e avisos de concessão.....	12
Pedido de Prorrogação Pediátrica de Certificado Complementar de Protecção .....	13
<b>MODELOS DE UTILIDADE .....</b>	<b>14</b>
Pedidos - BB/CA1K.....	14
Concessões - FG4K .....	15
<b>DESENHOS OU MODELOS.....</b>	<b>16</b>
Caducidades por falta de pagamento de taxa - MM4Y .....	16
<b>REGISTO NACIONAL DE MARCAS.....</b>	<b>17</b>
Pedidos .....	17
Concessões .....	31
Recusas.....	34
Renovações .....	36
Caducidades por falta de pagamento de taxa .....	37
Averbamentos.....	41
Renúncias.....	42
Outros Atos.....	43
Requerimentos indeferidos.....	44
<b>REGISTO DE LOGÓTIPOS .....</b>	<b>45</b>
Pedidos .....	45
Concessões .....	46
Recusas.....	47
Renovações .....	48
Caducidades por falta de pagamento de taxa .....	49
<b>AGENTES OFICIAIS DE PROPRIEDADE INDUSTRIAL.....</b>	<b>50</b>
<b>PROCURADORES AUTORIZADOS .....</b>	<b>72</b>

## Aviso

À matéria publicada no presente Boletim são aplicáveis as disposições do Código da Propriedade Industrial.

## Códigos

### Códigos das rubricas (St. 17 OMPI)

Títulos de propriedade industrial:

- A — Patente de invenção.
- K — Modelo de utilidade.
- L — Modelo industrial.
- Q — Desenho industrial.
- Y — Desenho ou modelo.
- 1 — Pedido não examinado.
- 3 — Pedido examinado sem pesquisa.
- 4 — Pedido examinado com pesquisa.

Publicação:

BB — Publicação de pedidos e correspondente disponibilização dos documentos ao público, para consulta ou fornecimento de cópias, a pedido.

Oposição:

- CA — Fase de oposição.

Procedimento de concessão:

- FA — Desistências.
- FC — Recusas.
- FF — Concessão provisória.
- FG — Concessão; Registo; Estatuto legal; Licenças.
- GA — Transformação de pedido de título de propriedade industrial.
- PC — Transmissão.
- PD — Mudanças de identidade/sede.
- QB — Licenças concedidas e registadas.

Correções; outros:

- HK — Retificações.
- HZ — Requerimentos indeferidos.

Caducidade dos direitos de propriedade industrial:

- MA — Renúncias.
- MM — Caducidades.

Manutenção dos direitos de propriedade industrial:

- NF — Revalidações.

Outras decisões:

RL — Despachos proferidos por sentença alterando despacho anterior.

### Lista dos Códigos INID — Identificação Numérica Internacional de Dados Bibliográficos (Normas St. 9, St. 60, St. 80 OMPI)

Patentes, Modelos de Utilidade, Certificados Complementares de Proteção, Desenhos ou Modelos:

- (11) Número de pedido.
- (19) Organismo emissor, país.
- (22) Data do pedido.
- (28) Número de objetos de um pedido múltiplo.
- (30) Data, país e número de prioridade.
- (43) Data de publicação de pedido não examinado.
- (44) Data de publicação de pedido examinado.
- (51) Classificação internacional:
  - A, U — Int. Cl. 7;
  - L, Q, Y — LOC (8).
- (54) Título em português.
- (55) Reprodução fotográfica do desenho ou modelo.
- (57) Resumo e desenho da invenção/descrição do desenho ou modelo.
  - (71) Requerente, nacionalidade, profissão, morada.
  - (72) Inventor(es)/autor(es).

Marcas, Nomes e Insígnias de Estabelecimento, Logótipos, Denominações de Origem e Indicações Geográficas, Recompensas:

- (210) Número de pedido.
- (220) Data do pedido.
- (300) Data, país e número de prioridade.
- (441) Data de publicação do pedido não examinado.
- (442) Data de publicação do pedido examinado.
- (511) Lista de produtos ou serviços segundo a Classificação Internacional de Nice [NCL (8)].
- (512) Classificação Nacional e/ou lista de produtos ou serviços.
  - (531) Descrição dos elementos figurativos das marcas segundo a Classificação Internacional de Viena [CFE (5)].
  - (540) Reprodução do sinal.
  - (550) Indicação do tipo de marca
  - (551) Indicação de que a marca é coletiva, de certificação ou de associação.
  - (561) Transliteração da marca.
  - (566) Tradução da marca ou das palavras nela contidas.
  - (591) Informações de cores reivindicadas.
  - (730) Nome do requerente, nacionalidade, profissão, morada.

**Outros códigos**

MNA — Marca nacional.  
MCA — Marca Coletiva.  
MCC — Marca de Certificação ou de Garantia.  
NOM — Nome de estabelecimento.  
INS — Insígnia de estabelecimento.  
LOG — Logótipo.  
DNO — Denominação de Origem Nacional.  
DOI — Denominação de Origem Internacional.  
IGR — Indicação Geográfica.  
RCS — Recompensa.

**Lista alfabética dos códigos de países,  
organizações intergovernamentais  
e outras entidades  
(Norma St. 3 OMPI)**

AD — Andorra.  
AE — Emirados Árabes Unidos.  
AF — Afeganistão.  
AG — Antígua e Barbuda.  
AI — Anguila.  
AL — Albânia.  
AM — Arménia.  
AN — Antilhas Holandesas.  
AO — Angola.  
AP — ARIPO — Organização Regional Africana da Propriedade Industrial.  
AR — Argentina.  
AT — Áustria.  
AU — Austrália.  
AW — Aruba.  
AZ — Azerbaijão.  
BA — Bósnia-Herzegovina.  
BB — Barbados.  
BD — Bangladesh.  
BE — Bélgica.  
BF — Burquina Faso.  
BG — Bulgária.  
BH — Barém.  
BI — Burundi.  
BJ — Benin.  
BM — Bermudas.  
BN — Brunei Darussalam.  
BO — Bolívia.  
BOIP — *Office* da Propriedade Intelectual do Benelux.  
BR — Brasil.  
BS — Baamas.  
BT — Butão.  
BV — Ilha Bouvet.  
BW — Botswana.  
BY — Bielo-Rússia.  
BZ — Belize.  
CA — Canadá.  
CD — República Democrática do Congo.  
CF — República Centro-Africana.  
CG — Congo.  
CH — Suíça.  
CI — Costa do Marfim.

CK — Ilhas Cook.  
CL — Chile.  
CM — Camarões.  
CN — China.  
CO — Colômbia.  
CR — Costa Rica.  
CU — Cuba.  
CV — Cabo Verde.  
CY — Chipre.  
CZ — República Checa.  
DE — Alemanha.  
DJ — Djibuti.  
DK — Dinamarca.  
DM — Dominica.  
DO — República Dominicana.  
DZ — Argélia.  
EA — EAPO — Organização Euro-Asiática de Patentes.  
EC — Equador.  
EE — Estónia.  
EG — Egipto.  
EH — Sara Ocidental.  
EM — EUIPO — Instituto da Propriedade Intelectual da União Europeia.  
EP — IEP — Instituto Europeu de Patentes.  
ER — Eritreia.  
ES — Espanha.  
ET — Etiópia.  
FI — Finlândia.  
FJ — Fiji.  
FK — Ilhas Malvinas.  
FO — Ilhas Faroé.  
FR — França.  
GA — Gabão.  
GB — Reino Unido.  
GC — Instituto de Patentes do Conselho de Cooperação dos Estados Árabes do Golfo (GCC).  
GD — Granada.  
GE — Geórgia.  
GG — Guernsey.  
GH — Gana.  
GI — Gibraltar.  
GL — Gronelândia.  
GM — Gâmbia.  
GN — Guiné.  
GQ — Guiné Equatorial.  
GR — Grécia.  
GS — Geórgia do Sul e as ilhas Sandwich do Sul.  
GT — Guatemala.  
GW — Guiné-Bissau.  
GY — Guiana.  
HK — Hong-Kong/China.  
HN — Honduras.  
HR — Croácia.  
HT — Haiti.  
HU — Hungria.  
IB — Secretaria Internacional da Organização Mundial da Propriedade Intelectual (OMPI).  
ID — Indonésia.  
IE — Irlanda.  
IL — Israel.  
IM — Ilha de Man.

IN — Índia.	Intelectual.
IQ — Iraque.	OM — Omã.
IR — República Islâmica do Irão.	PA — Panamá.
IS — Islândia.	PE — Peru.
IT — Itália.	PG — Papua Nova Guiné.
JE — Jersey.	PH — Filipinas.
JM — Jamaica.	PK — Paquistão.
JO — Jordânia.	PL — Polónia.
JP — Japão.	PT — Portugal.
KE — Quênia.	PW — Palau.
KG — Quirguistão.	PY — Paraguai.
KH — Camboja.	QA — Quatar.
KI — Quiribáti.	QZ — Instituto Comunitário de Variedades Vegetais (CPVO).
KM — Comores.	RO — Roménia.
KN — S. Kitts e Nevis.	RS — Sérvia.
KP — República Popular Democrática da Coreia.	RU — Federação Russa.
KR — República da Coreia.	RW — Ruanda.
KW — Koweit.	SA — Arábia Saudita.
KY — Ilhas Caimão.	SB — Ilhas Salomão.
KZ — Cazaquistão.	SC — Seychelles.
LA — República Popular Democrática do Laos.	SD — Sudão.
LB — Líbano.	SE — Suécia.
LC — Santa Lúcia.	SG — Singapura.
LI — Listenstaina.	SH — Santa Helena.
LK — Sri Lanka.	SI — Eslovénia.
LR — Libéria.	SK — Eslováquia.
LS — Lesoto.	SL — Serra Leoa.
LT — Lituânia.	SM — São Marinho.
LU — Luxemburgo.	SN — Senegal.
LV — Letónia.	SO — Somália.
LY — Líbia.	SR — Suriname.
MA — Marrocos.	ST — São Tomé e Príncipe.
MC — Mónaco.	SV — El Salvador.
MD — República da Moldávia.	SY — República Árabe da Síria.
ME — Montenegro.	SZ — Suazilândia.
MG — Madagáscar.	TC — Ilhas Turcas e Caicos.
MK — Ex-República Jugoslava da Macedónia.	TD — Chade.
ML — Mali.	TG — Togo.
MM — Myanmar (Birmânia).	TH — Tailândia.
MN — Mongólia.	TJ — Tajiquistão.
MO — Macau.	TL — Timor-Leste.
MP — Ilhas Marianas do Norte.	TM — Turquemenistão.
MR — Mauritânia.	TN — Tunísia.
MS — Montserrat.	TO — Tonga.
MT — Malta.	TR — Turquia.
MU — Maurícias.	TT — Trinidad e Tobago.
MV — Ilhas Maldivas.	TV — Tuvalu.
MW — Malavi.	TW — Taiwan/China.
MX — México.	TZ — República Unida da Tanzânia.
MY — Malásia.	UA — Ucrânia.
MZ — Moçambique.	UG — Uganda.
NA — Namíbia.	US — Estados Unidos da América.
NE — Níger.	UY — Uruguai.
NG — Nigéria.	UZ — Uzbequistão.
NI — Nicarágua.	VA — Vaticano.
NL — Holanda.	VC — São Vicente e Granadinas.
NO — Noruega.	VE — Venezuela.
NP — Nepal.	VG — Ilhas Virgens (GB).
NPI — Instituto Nórdico de Patentes.	VN — Vietname.
NR — Nauru.	VU — Vanuatu.
NZ — Nova Zelândia.	WO — OMPI — Organização Mundial da
OA — OAPI — Organização Africana da Propriedade	

Propriedade Intelectual.

WS — Samoa.

YE — Iémen.

YU — Jugoslávia. (1)

ZA — África do Sul.

ZM — Zâmbia.

ZW — Zimbabwe.

(1) O código YU foi retirado da lista, em Novembro de 2006. Até essa data identifica a ex-Jugoslávia, a Sérvia e o Montenegro.

**PATENTES DE INVENÇÃO****Concessões - FG4A**

Processo	Início de vigência	Data do despacho	Nome do 1º requerente/titular	País resid.	Classificação principal	Observações
<a href="#"><u>115441</u></a>	2019.04.10	2024.04.30	LUBLIN UNIVERSITY OF TECHNOLOGY	PL	<b>B29C 48/03</b> (2019.01)	nos termos do art. 72.º n.º 1 do cpi, informa-se que o pedido sofreu alterações durante a fase de exame. nos termos do art. 72.º n.º 1 do cpi, informa-se que o pedido sofreu alterações durante a fase de exame.
<a href="#"><u>116043</u></a>	2019.12.30	2024.04.30	INSTITUTO SUPERIOR TÉCNICO	PT	<b>A61G 5/06</b> (2006.01)	
<a href="#"><u>116828</u></a>	2020.10.15	2024.04.30	ESCOLA SUPERIOR DE ENFERMAGEM DE COIMBRA	PT	<b>A61G 9/00</b> (2006.01)	
<a href="#"><u>116939</u></a>	2020.12.14	2024.04.30	ALTICE LABS, S.A.	PT	<b>G06F 40/284</b> (2020.01)	

**Patentes europeias vigentes em Portugal - FG4A**

Processo	Início de vigência	Data do despacho	Nome do 1º requerente/titular	País resid.	Classificação principal	Observações
3782754	2019.08.22	2024.04.29	ANDREAS STIHL AG & CO. KG	DE	<b>B23D 63/16</b> (2021.01)	ART. 84º DO C.P.I.:
3848172	2021.01.08	2024.04.29	SACMI COOPERATIVA MECCANICI IMOLA SOCIETA' COOPERATIVA	IT	<b>B28B 1/26</b> (2021.01)	ART. 84º DO C.P.I.:
4125887	2021.04.02	2024.04.29	POXEL	FR	<b>A61K 31/4365</b> (2023.01)	ART. 84º DO C.P.I.:
4308633	2023.06.06	2024.04.29	PLANT MATERIAL LIMITED	GB	<b>C08H 99/00</b> (2023.01)	ART. 84º DO C.P.I.:

**Recusas - FC4A**

Processo	Data do pedido	Data da recusa	Nome do 1º requerente/titular	País resid.	Classificação principal	Observações
117979	2022.05.16	2024.04.30	SALUTEM4US - MEDICINA E DESPORTO, LDA	PT	<b>A61B 5/00</b> (2006.01)	recusado ao abrigo do disposto no n.º 9 do artigo 70º e nos termos da alínea a) do n.º 1 do art.º 75º do código da propriedade industrial.
119207	2024.01.10	2024.04.30	MAIS BOTICAS - ASSOCIAÇÃO EMPRESARIAL BOTIQUENSE	PT		recusado nos termos do n.º 5 do artigo 67º do cpi.



**Caducidades por falta de pagamento de taxa - Patente europeia - MM4A**

Processo	Início de vigência	Data da caducidade	Nome do 1º requerente/titular	País resid.	Observações
2053189	2008.10.23	2024.04.23	SAPA AS	NO	
2056415	2008.10.23	2024.04.23	WEIDMÜLLER INTERFACE GMBH & CO. KG	DE	
2084268	2007.10.23	2024.04.23	CELULARITY, INC.	US	
2206707	2008.10.23	2024.04.23	ASTELLAS PHARMA INC.	JP	
2212097	2008.10.23	2024.04.23	RPC BEBO-PLASTIK GMBH	DE	
2220844	2008.10.23	2024.04.23	TELEFONAKTIEBOLAGET LM ERICSSON (PUBL)	SE	
2874031	2014.10.23	2024.04.23	VORWERK & CO. INTERHOLDING GMBH	DE	
3209651	2015.10.23	2024.04.23	BRISTOL-MYERS SQUIBB COMPANY	US	
3366019	2015.10.23	2024.04.23	TELEFONAKTIEBOLAGET LM ERICSSON (PUBL)	SE	
3590962	2015.10.23	2024.04.23	SINGH MOLECULAR MEDICINE, LLC	US	
3770046	2019.07.23	2024.04.23	MAGNA STEYR FAHRZEUGTECHNIK AG & CO KG	AT	

**Caducidades por limite de vigência - Patente europeia - MM3A**

Processo	Início de vigência	Data da caducidade	Nome do 1º requerente/titular	País resid.	Observações
1615648	2004.04.23	2024.04.23	FERRING B.V.	NL	
1618128	2004.04.23	2024.04.23	MAX-PLANCK-GESELLSCHAFT ZUR FORDERUNG DER WISSENSCHAFTEN E.V.	DE	
1622569	2004.04.23	2024.04.23	INCYTE CORPORATION	US	
1631251	2004.04.23	2024.04.23	JAGOTEC AG	CH	

**Cessação de efeitos nacionais - Patente europeia - MZ4A**

Processo	Data do pedido	Cessação de efeitos em	Nome do 1º requerente/titular	País resid.	Classificação principal	Observações
2501234	2010.11.16	2024.04.30	TONIX PHARMA HOLDINGS LIMITED	BM	<b>A01N 43/62</b> (2017.01)	REVOGADO APÓS OPOSIÇÃO: revogada por decisão do instituto europeu de patentes em 2024/03/29
2586319	2008.08.04	2024.04.30	VETAGRO INTERNATIONAL S.R.L.	IT	<b>A23K 20/111</b> (2019.01)	REVOGADO APÓS OPOSIÇÃO: revogada por decisão do instituto europeu de patentes em 2024/03/2024
2677029	2011.05.19	2024.04.30	IPSEN BIOINNOVATION LIMITED	GB	<b>C12N 9/52</b> (2017.01)	REVOGADO APÓS OPOSIÇÃO: revogada por decisão do instituto europeu de patentes em 2024/03/29
3369233	2016.10.24	2024.04.30	ROVI GUIDES, INC.	US	<b>H04L 29/06</b> (2019.01)	REVOGADO APÓS OPOSIÇÃO: revogada por decisão do instituto europeu de patentes em 2024/03/29

**CERTIFICADOS COMPLEMENTARES DE PROTECÇÃO****Pedidos e avisos de concessão**

Processo	Tipo de dado	Conteúdo dos dados	País resid.
1213	(68) – Patente de Base (22) – Data do Pedido Data da Concessão (94) – Prazo de Validade Titulares (54) – Título da Invenção (95) – Prod. (medicamento) (92) – Aut. Com. Nacional	PTE, 3010910 T, de 2014.06.19 2023.12.18 2024.04.30 Início em: 2034.06.20, e fim em: 2038.06.27 Nome: MYOKARDIA, INC. COMPOSTOS DE PIRIMIDINADIONA CONTRA AS CONDIÇÕES CARDÍACAS MAVACAMTEN Data: 2023.06.27, País: PT, Número: C(2023)4421	US
1215	(68) – Patente de Base (22) – Data do Pedido Data da Concessão (94) – Prazo de Validade Titulares (54) – Título da Invenção (95) – Prod. (medicamento) (92) – Aut. Com. Nacional	PTE, 2657233 P, de 2013.01.17 2023.12.22 2024.04.30 Início em: 2033.01.18, e fim em: 2038.01.17 Nome: TAIHO PHARMACEUTICAL CO., LTD. COMPOSTO DE ALCINIL-BENZENO SUBSTITUÍDO NAS POSIÇÕES 3 E 5 E UM SEU SAL FUTIBATINIB Data: 2023.07.06, País: PT, Número: C(2023)4650	JP

**Pedido de Prorrogação Pediátrica de Certificado Complementar de Proteção**

Processo	Tipo de dado	Conteúdo dos dados	País resid.
948	(68) – Patente de Base (22) – Data do Pedido de Prorrogação (71) – Titular(es) (54) – Título da Invenção (95) – Prod. (medicamento) (92) – Aut. Int. Mercado	PTE, 2504364 D, de 2010.11.24 2024.04.24  Nome: MEDIMMUNE LIMITED AGENTES DE LIGAÇÃO DIRECIONADOS CONTRA B7-H1 DURVALUMAB Data: 2018.09.25, País: PT, Número: C(2018)6289	GB

## MODELOS DE UTILIDADE

### Pedidos - BB/CA1K

A publicação dos pedidos de modelos de utilidade a seguir indicados é efetuada nos termos do disposto no artigo 131.º do Código da Propriedade Industrial; da data de publicação do presente aviso começa a contar-se o prazo de dois meses para a apresentação de reclamações de quem se julgar prejudicado pela eventual concessão dos mesmos, nos termos do artigo 17.º do mesmo Código.

- (11) **12269** (13) **U**  
(22) 2023.11.06  
(30)  
(71) TW **GUARD SOUND INDUSTRY  
CO.,LTD.**  
(72) CHIA-PIN CHIU  
(51) **Int. Cl.**  
**F16K 11/16 (2006.01)**  
(54) **MECANISMO DE VÁLVULA**  
(28)  
(57) UM MECANISMO (10) DE VÁLVULA INCLUI UM CORPO (20) PRINCIPAL, UMA VÁLVULA (30) DE PRESSÃO DIFERENCIAL DE ENTRADA, UMA VÁLVULA (40) DE PRESSÃO DIFERENCIAL DE SAÍDA E DOIS CONJUNTOS (50A E 50B) DE REGULAÇÃO DE PRESSÃO. O CORPO PRINCIPAL POSSUI UMA CÂMARA (23) DE ENTRADA, UMA CÂMARA (24) DE SAÍDA, UM ORIFÍCIO (25) DE VÁLVULA DE ENTRADA, UM ORIFÍCIO (27) DE VÁLVULA DE SAÍDA E DUAS ESTRUTURAS (29A E 29B) DE REGULAÇÃO DE PRESSÃO. A CÂMARA DE ENTRADA ESTÁ, OPCIONALMENTE, EM COMUNICAÇÃO DE FLUIDO COM A CÂMARA DE SAÍDA ATRAVÉS DO ORIFÍCIO DE VÁLVULA DE ENTRADA. O ORIFÍCIO DE VÁLVULA DE SAÍDA ESTÁ, OPCIONALMENTE, EM COMUNICAÇÃO DE FLUIDO COM A CÂMARA DE SAÍDA. A VÁLVULA DE PRESSÃO DIFERENCIAL DE ENTRADA E A VÁLVULA DE PRESSÃO DIFERENCIAL DE SAÍDA ESTÃO LOCALIZADAS NA CÂMARA DE ENTRADA E NA CÂMARA DE SAÍDA. UMA DAS ESTRUTURAS DE REGULAÇÃO DE PRESSÃO POSSUI UMA PRIMEIRA ENTRADA (29A1) DE REGULAÇÃO DE PRESSÃO E UMA PRIMEIRA SAÍDA (29A2) DE REGULAÇÃO DE PRESSÃO. UM DOS CONJUNTOS DE REGULAÇÃO DE PRESSÃO INCLUI UMA VÁLVULA (50A1) DE AGULHA E UMA PRIMEIRA VÁLVULA (50A2) DE REGULAÇÃO DE PRESSÃO.



Figura 1

[Ver Fascículo Completo](#)

**Concessões - FG4K**

Processo	Início de vigência	Data do despacho	Nome do 1º requerente/titular	País resid.	Classificação principal	Observações
<u>12104</u>	2021.11.30	2024.04.30	VERISURE SÀRL	CH	<b><i>E06B 5/11</i></b> (2006.01)	

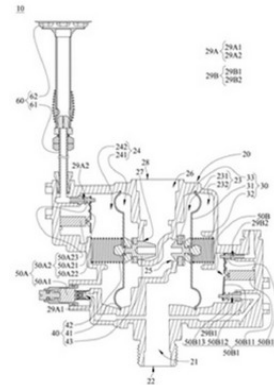
**DESENHOS OU MODELOS****Caducidades por falta de pagamento de taxa - MM4Y**

Processo	Início de vigência	Data da caducidade	Nome do 1º requerente/titular	País resid.	Observações
5741	2018.10.23	2024.04.23	JOÃO NUNO GAGO BERNARDA	PT	



## REGISTO NACIONAL DE MARCAS

### Pedidos

De acordo com o artigo 226.º do Código da Propriedade Industrial, a seguir se publicam os pedidos de registo de marcas; da data de publicação do presente aviso começa a contar-se o prazo de dois meses para a apresentação de reclamações de quem se julgar prejudicado pela eventual concessão dos mesmos, em conformidade com o artigo 17.º do mesmo Código.

(210) **720948** **MNA**  
 (220) 2024.03.02  
 (300)  
 (730) **PT DEOLINDA MARTINS DE FREITAS**  
**FERNANDES UNIPessoal, LDA**  
 (511) 25 VESTUÁRIO.  
 (591)  
 (540)



AMAR - JÁ

(531) 27.5.10

---

(210) **723136** **MNA**  
 (220) 2024.04.08  
 (300)  
 (730) **PT LUÍS CARLOS RODRIGUES PEREIRA**  
 (511) 41 ATIVIDADES DE DIVERSÃO, DESPORTIVAS E CULTURAIS; ATIVIDADES DESPORTIVAS E CULTURAIS; DESPORTO E FORMA FÍSICA; FORNECIMENTO DE ATIVIDADES RECREATIVAS; FORNECIMENTO DE INSTALAÇÕES PARA ATIVIDADES RECREATIVAS; ORGANIZAÇÃO COMUNITÁRIA DE EVENTOS DESPORTIVOS E CULTURAIS; ORGANIZAÇÃO DE ATIVIDADES RECREATIVAS; ORGANIZAÇÃO DE ATIVIDADES RECREATIVAS DE GRUPO; ORGANIZAÇÃO DE EVENTOS COM FINS CULTURAIS, RECREATIVOS E DESPORTIVOS; ORGANIZAÇÃO DE EVENTOS PARA FINS RECREATIVOS; ORGANIZAÇÃO DE EVENTOS PARA FINS CULTURAIS; SERVIÇOS DE ALUGUER RELACIONADOS COM EQUIPAMENTO E

INSTALAÇÕES DE EDUCAÇÃO, ENTRETENIMENTO, DESPORTO E CULTURA; SERVIÇOS DE EDUCAÇÃO E FORMAÇÃO; SERVIÇOS DE EDUCAÇÃO, ENTRETENIMENTO E DESPORTO; SERVIÇOS DESPORTIVOS E DE FITNESS; FORNECIMENTO DE SERVIÇOS DESPORTIVOS; ORGANIZAÇÃO DE EVENTOS DESPORTIVOS, COMPETIÇÕES E TORNEIOS DESPORTIVOS; SERVIÇOS DE DIVERTIMENTO RELACIONADOS COM DESPORTO; ACTIVIDADES DESPORTIVAS; AULAS DE ACTIVIDADES EM GINÁSIO; AULAS DE EXERCÍCIO FÍSICO; AULAS DE DESPORTO; AULAS DE GINÁSTICA; AULAS DE MANUTENÇÃO DE FORMA FÍSICA; CONSULTORIA EM MATÉRIA DE CONDIÇÃO FÍSICA; CONSULTORIA RELACIONADA COM TREINO DE MANUTENÇÃO DE ACTIVIDADE FÍSICA; EDUCAÇÃO FÍSICA; EDUCAÇÃO DESPORTIVA; ENSINO DE GINÁSTICA; ENSINO DE DESPORTOS; ENSINO DE DESPORTOS DE COMBATE; TREINO E INSTRUÇÃO DE DESPORTOS; EXPLORAÇÃO DE INSTALAÇÕES DESPORTIVAS; EXPLORAÇÃO DE PISCINAS; FORMAÇÃO DESPORTIVA; FORMAÇÃO EM GINÁSTICA; FORMAÇÃO NA ÁREA DA SAÚDE E FITNESS; FORNECIMENTO DE COMPETIÇÕES DESPORTIVAS; FORNECIMENTO DE GINÁSIOS; FORNECIMENTO DE INSTALAÇÕES PARA ACTIVIDADES DESPORTIVAS DE RECREAÇÃO; FORNECIMENTO DE INSTALAÇÕES DE NATAÇÃO; FORNECIMENTO DE INSTALAÇÕES PARA AULAS DE GRUPO; FORNECIMENTO DE INSTALAÇÕES PARA EXERCÍCIO FÍSICO E DE FITNESS; FORNECIMENTO DE INSTALAÇÕES DESPORTIVAS; FORNECIMENTO DE INSTALAÇÕES DE GINÁSIO; FORNECIMENTO DE INSTALAÇÕES PARA EVENTOS DESPORTIVOS; FORNECIMENTO DE INSTALAÇÕES PARA TREINO DESPORTIVO; FORNECIMENTO DE INSTRUÇÃO E EQUIPAMENTO NO DOMÍNIO DO EXERCÍCIO FÍSICO; FORNECIMENTO DE PISCINAS; FORNECIMENTO E GESTÃO DE EVENTOS DESPORTIVOS; INSTALAÇÕES PARA NATAÇÃO; INSTRUÇÃO DESPORTIVA; INSTRUÇÃO EM EXERCÍCIO FÍSICO; INSTRUÇÃO EM TREINOS DE CIRCUITOS; INSTRUÇÃO RELATIVA A EXERCÍCIOS EM GRUPO; PLANEAMENTO DE COMPETIÇÕES DESPORTIVAS; PLANEAMENTO DE ACTIVIDADES RELACIONADAS COM O EXERCÍCIO FÍSICO; FORNECIMENTO DE INSTALAÇÕES PARA GINÁSTICA NA PISCINA; AULAS DE HIDROGINÁSTICA; AULAS DE AQUABIKE; AULAS DE PILATES CLÍNICO; CURSO INTENSIVO DE NATAÇÃO; NATAÇÃO INTENSIVA INDIVIDUAL; NATAÇÃO INTENSIVA EM GRUPO; AULAS DE NATAÇÃO INFANTIL; AULAS DE NATAÇÃO INFANTIL EM GRUPO E INDIVIDUAL; EXERCÍCIO FÍSICO CLÍNICO; AULAS EM GRUPO NO DOMÍNIO DO EXERCÍCIO FÍSICO CLÍNICO;

EDUCAÇÃO EM MATÉRIA DE SAÚDE FÍSICA; FORNECIMENTO DE INSTALAÇÕES PARA A PRÁTICA DE EXERCÍCIO FÍSICO; SERVIÇOS DE GINÁSIO; SERVIÇOS DE GINÁSIO RELACIONADOS COM TREINO COM PESOS; SERVIÇOS DE HEALTH CLUB; SERVIÇOS DE INFORMAÇÃO DESPORTIVA; SERVIÇOS DE PERSONAL TRAINER.

- 44 SERVIÇOS DE TRATAMENTO E TERAPIA CLÍNICA; SERVIÇOS DE TRATAMENTO E TERAPIA CLÍNICA EM PISCINA; SERVIÇOS DE NUTRIÇÃO; SERVIÇOS DE ACOMPANHAMENTO NUTRICIONAL; SERVIÇOS DE FISIOTERAPIA CLÍNICA; SERVIÇOS DE DIAGNÓSTICO E TRATAMENTO RELACIONADOS COM A FISIOTERAPIA; SERVIÇOS DE MASSAGEM DESPORTIVA; SERVIÇOS DE MASSAGEM DE RELAXAMENTO; FORNECIMENTO DE INSTALAÇÕES PARA USO DE SPA; SERVIÇOS DE SPA

(591)

(540)

## FAMA GYM HEALTH CLUB & SPA

DISTRIBUIÇÃO, TRANSFORMAÇÃO, ACUMULAÇÃO, REGULAÇÃO OU CONTROLO DA CORRENTE ELÉTRICA; INSTALAÇÃO, MANUTENÇÃO E REPARAÇÃO DE APARELHOS ELÉTRICOS E ELETRÓNICOS PARA USO NO CAMPO DA AUTOMAÇÃO; INSTALAÇÃO, MANUTENÇÃO E REPARAÇÃO DE APARELHOS PARA DISTRIBUIÇÃO DE ELETRICIDADE; INSTALAÇÃO, MANUTENÇÃO E REPARAÇÃO DE APARELHOS PARA GERAÇÃO DE ELETRICIDADE; INSTALAÇÃO, MANUTENÇÃO E REPARAÇÃO DE APARELHOS PARA GERAÇÃO DE ENERGIA; INSTALAÇÃO, MANUTENÇÃO E REPARAÇÃO DE CENTRAIS ELÉTRICAS E REDES DE ENERGIA; INSTALAÇÃO, MANUTENÇÃO E REPARAÇÃO DE EQUIPAMENTOS DE AUTOMAÇÃO PREDIAL; INSTALAÇÃO, MANUTENÇÃO E REPARAÇÃO DE ILUMINAÇÃO PÚBLICA; INSTALAÇÃO, MANUTENÇÃO E REPARAÇÃO DE REDES DE FIBRA ÓPTICA; INSTALAÇÃO, MANUTENÇÃO E REPARAÇÃO DE SISTEMAS DE AUTOMAÇÃO; SERVIÇOS DE CONSULTORIA RELACIONADOS COM A INSTALAÇÃO DE APARELHOS DE ILUMINAÇÃO.

(591) azul ;ígua; CMYK: 77-16-29-0 RGB: 17-159-178 HEX: #119fb2

(540)



(531) 26.3.5 ; 26.3.10

(210) 723372

(220) 2024.04.11

(300)

(730) PT INDUTORA ENERGIA, LDA

MNA

- (511) 06 CHAMINÉS METÁLICAS; CONSTRUÇÕES EM AÇO; CONSTRUÇÕES METÁLICAS; FERRAGENS METÁLICAS; POSTES DE AÇO; POSTES METÁLICOS DE LINHAS ELÉTRICAS; POSTES METÁLICOS; POSTES ELÉTRICOS METÁLICOS; POSTES DE SINALIZAÇÃO METÁLICOS; VEDAÇÕES E POSTES METÁLICOS.

- 09 ARMÁRIOS DE DISTRIBUIÇÃO [ELETRICIDADE]; QUADROS DE COMANDO [ELETRICIDADE]; QUADROS DE DISTRIBUIÇÃO [ELETRICIDADE]; QUADROS ELÉTRICOS PARA EXIBIR METAS-ALVO E PRODUÇÃO CORRENTE; REDES E EQUIPAMENTOS DE COMUNICAÇÕES.

- 35 SERVIÇOS DE VENDA A RETALHO OU A GROSSO DE APARELHOS E MÁQUINAS ELÉTRICAS..

- 37 INSTALAÇÃO DE APARELHOS DE COMPENSAÇÃO DE ENERGIA REATIVA; INSTALAÇÃO DE APARELHOS DE ILUMINAÇÃO; INSTALAÇÃO DE APARELHOS DE POUPANÇA DE ENERGIA; INSTALAÇÃO DE APARELHOS ELÉTRICOS OU GERADORES; INSTALAÇÃO DE APARELHOS PARA GERAÇÃO DE ENERGIA; INSTALAÇÃO DE CABOS PARA ACESSO À INTERNET; INSTALAÇÃO DE DISPOSITIVOS DE PREVENÇÃO DE ROUBO; INSTALAÇÃO DE EQUIPAMENTO TELEFÓNICO; INSTALAÇÃO DE EQUIPAMENTOS DE AUDIOVISUAL; INSTALAÇÃO DE EQUIPAMENTOS DE COMUNICAÇÃO; INSTALAÇÃO DE EQUIPAMENTOS DE PREVENÇÃO DE INCÊNDIOS; INSTALAÇÃO DE SISTEMAS DE LUZ ELÉTRICA E DE ENERGIA; INSTALAÇÃO E REPARAÇÃO DE TELEFONES; INSTALAÇÃO, CONSTRUÇÃO, MANUTENÇÃO, REVISÃO E REPARAÇÃO DE EQUIPAMENTOS.; INSTALAÇÕES E APARELHOS DE ENERGIA E DE GERAÇÃO DE ENERGIA; INSTALAÇÃO, MANUTENÇÃO E REPARAÇÃO DE APARELHOS DE ILUMINAÇÃO ELÉTRICA; INSTALAÇÃO, MANUTENÇÃO E REPARAÇÃO DE APARELHOS DE ILUMINAÇÃO LED; INSTALAÇÃO, MANUTENÇÃO E REPARAÇÃO DE APARELHOS E EQUIPAMENTOS ELÉTRICOS E ELETRÓNICOS; INSTALAÇÃO, MANUTENÇÃO E REPARAÇÃO DE APARELHOS E INSTRUMENTOS PARA CONDUÇÃO,

(210) 723485

(220) 2024.04.12

(300)

(730) PT MDPT - COOPERATIVA DE PRODUTOS DE SAUDE CRL

MNA

- (511) 05 CUECAS ABSORVENTES PARA INCONTINÊNCIA; FRALDAS-CUECAS PARA INCONTINÊNCIA.

(591)

(540)

INCONTINÊNCIA  
Portugal

(531) 27.5.1

(210) 723491

(220) 2024.04.12

(300)

(730) PT CASA AGRICOLA FRANCA PERDIGÃO - SOCIEDADE UNIPessoal, LDA.

MNA

- (511) 33 BEBIDAS ALCOÓLICAS (EXCLUINDO CERVEJA).

(591)

(540)

SAÚDE QUE VINHO JÁ TEMOS

(210) **723502**  
 (220) 2024.04.12  
 (300)  
 (730) **PT BROOKLEADS, UNIPESSOAL LDA**  
 (511) 36 MEDIAÇÃO IMOBILIÁRIA.  
 (591)  
 (540)

MNA

ORGANIZAÇÃO DE FESTIVAIS PARA FINS CULTURAIS; ORGANIZAÇÃO DE CONFERÊNCIAS, EXPOSIÇÕES E COMPETIÇÕES.  
 (591)  
 (540)

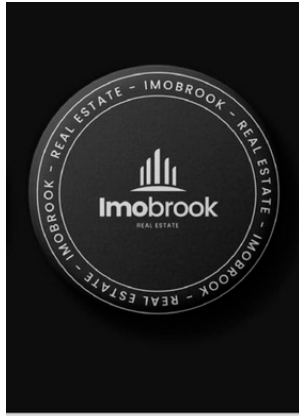

(531) 7.1.24

**Ponte de Lima**

(531) 24.1.12 ; 24.13.24

(210) **723551**  
 (220) 2024.04.14  
 (300)  
 (730) **PT 7022 CONSULTORIA, UNIPESSOAL LDA**  
 (511) 42 SERVIÇOS DE TI (TECNOLOGIAS DE INFORMAÇÃO); SERVIÇOS DE CIÊNCIA E TECNOLOGIA; SERVIÇOS CIENTÍFICOS E TECNOLÓGICOS; SERVIÇOS DE COMPUTADORES.  
 (591)  
 (540)

MNA

(210) **723560**  
 (220) 2024.04.12  
 (300)  
 (730) **HK BIG FOOD & BEVERAGE INTERNATIONAL TRADING LTD.**  
 (511) 33 BEBIDAS ALCOÓLICAS (EXCLUINDO CERVEJA); BEBIDAS ALCOÓLICAS EXCETO CERVEJA; ESSÊNCIAS E EXTRATOS ALCOÓLICOS; PREPARAÇÕES ALCOÓLICAS PARA FAZER BEBIDAS; PREPARAÇÕES PARA PRODUZIR BEBIDAS ALCOÓLICAS.

MNA

(591)  
(540)**MINHAVIDA****cabaz.pt**

(531) 27.5.1

(210) **723575**  
 (220) 2024.04.14  
 (300)  
 (730) **PT A RONCA - COMUNICAÇÃO E CONTEÚDOS, UNIPESSOAL LDA**

MNA

(511) 41 PRODUÇÃO DE PROGRAMAS DE RÁDIO; EDIÇÃO DE PUBLICAÇÕES ELETRÓNICAS; EDIÇÃO ASSISTIDA POR COMPUTADOR; DISPONIBILIZAÇÃO DE PUBLICAÇÕES ON-LINE; DISPONIBILIZAÇÃO DE PUBLICAÇÕES ELETRÓNICAS; GABINETES DE REDAÇÃO SEM SER TEXTOS PUBLICITÁRIOS; PUBLICAÇÃO DE CONTEÚDO EDITORIAL DE SÍTIOS ACESSÍVEIS POR UMA REDE INFORMÁTICA MUNDIAL; PUBLICAÇÃO DE LIVROS DE ÁUDIO; PUBLICAÇÃO DE LIVROS E REVISTAS ELETRÓNICAS ON-LINE; PRODUÇÃO DE PROGRAMAS TELEVISIVOS E RADIOFÔNICOS; SERVIÇOS PARA PRODUÇÃO DE PROGRAMAS RADIOFÔNICOS; PRODUÇÃO DE PROGRAMAS DE RÁDIO E TELEVISÃO; PRODUÇÃO E APRESENTAÇÃO DE PROGRAMAS DE RÁDIO; PRODUÇÃO DE PROGRAMAS DE RÁDIO E DE TELEVISÃO; PRODUÇÃO DE TELEVISÃO E DE PROGRAMAS DE RÁDIO; PRODUÇÃO DE PROGRAMAS DE RÁDIO OU DE PROGRAMAS DE TELEVISÃO; PREPARAÇÃO E PRODUÇÃO DE PROGRAMAS DE TELEVISÃO E DE RÁDIO; PRODUÇÃO DE PROGRAMAS DE TELEVISÃO PARA

(210) **723553**  
 (220) 2024.04.15  
 (300)  
 (730) **PT MUNICÍPIO DE PONTE DE LIMA**  
 (511) 35 MARKETING PROMOCIONAL; ORGANIZAÇÃO E REALIZAÇÃO DE EVENTOS COMERCIAIS.  
 41 ORGANIZAÇÃO E REALIZAÇÃO DE ATIVIDADES CULTURAIS; ORGANIZAÇÃO DE ATIVIDADES RECREATIVAS; ORGANIZAÇÃO DE ATIVIDADES DESPORTIVAS; ORGANIZAÇÃO DE EVENTOS EDUCATIVOS; ESPETÁCULOS DE DANÇA, MÚSICA E TEATRO; ORGANIZAÇÃO DE FESTIVAIS; ORGANIZAÇÃO DE FESTIVAIS PARA FINS DE FORMAÇÃO; ORGANIZAÇÃO DE FESTIVAIS PARA FINS RECREATIVOS; ORGANIZAÇÃO DE FESTIVAIS PARA FINS DE DIVERTIMENTO; ORGANIZAÇÃO DE FESTIVAIS PARA FINS EDUCATIVOS;

MNA

RADIODIFUSÃO ATRAVÉS DE DISPOSITIVOS MÓVEIS; PRODUÇÃO DE PROGRAMAS DE RÁDIO, DE FILMES E DE PROGRAMAS DE TELEVISÃO; OPERAÇÃO DE EQUIPAMENTOS DE VÍDEO E DE ÁUDIO PARA A PRODUÇÃO DE PROGRAMAS DE RÁDIO E DE TELEVISÃO; DISPONIBILIZAÇÃO DE VÍDEOS ONLINE, NÃO DESCARREGÁVEIS; PRODUÇÃO DE PODCASTS; CRIAÇÃO [ESCRITA] DE PODCASTS; FORNECIMENTO DE COMENTÁRIOS DE UTILIZADOR [REVIEWS] PARA FINS DE ENTRETENIMENTO OU CULTURAIS.

(591)  
(540)

## ISTO ESTÁ LIGADO

(210) **723578** MNA  
(220) 2024.04.14  
(300)  
(730) **PT APETITOSELITE, LDA.**  
(511) 43 SERVIÇOS DE RESTAURANTES; SERVIÇOS DE RESTAURANTE E BAR; SERVIÇOS DE RESTAURANTES TAKE AWAY; RESTAURANTES PARA SERVIÇO RÁPIDO E PERMANENTE (SNACK-BARES); FORNECIMENTO DE ALIMENTOS E BEBIDAS PARA CLIENTES DE RESTAURANTES; SERVIÇOS DE ALIMENTAÇÃO E BEBIDAS PARA CLIENTES DE RESTAURANTES; SERVIÇOS DE ALIMENTAÇÃO E BEBIDAS EM RESTAURANTES E BARES; FORNECIMENTO DE ALIMENTOS E BEBIDAS EM RESTAURANTES E BARES.

(591)  
(540)



(531) 11.1.1

(210) **723579** MNA  
(220) 2024.04.14  
(300)  
(730) **PT MIL JEWELLERY UNIPessoal LDA**  
(511) 14 JOALHARIA; JOALHARIA PESSOAL; ANÉIS [JOALHARIA]; ANÉIS (JOALHARIA); ANÉIS SENDO JOALHARIA; ANÉIS DE JOALHARIA; ITENS DE JOALHARIA; JOALHARIA COM DIAMANTES INCORPORADOS; JOALHARIA EM METAIS PRECIOSOS; COLARES (JOALHARIA); MEDALHÕES [JOALHARIA]; CRUCIFIXOS [JOALHARIA]; PULSEIRAS [JOALHARIA]; BRACELETE [JOALHARIA]; PINGENTES [JOALHARIA]; AMULETOS [JOALHARIA]; CORRENTES [JOALHARIA]; BROCHES [JOALHARIA]; ALFINETES [JOALHARIA]; JOALHARIA DE OURO; JOALHARIA DE SENHORA; JOALHARIA DE PRATA; JOALHARIA COM PÉROLAS; PENDENTES DE JOALHARIA; CORRENTES DE JOALHARIA; ARTIGOS DE

JOALHARIA; PRODUTOS DE JOALHARIA; JOALHARIA COM DIAMANTES; JOALHARIA PARA ADORNO PESSOAL; JOALHARIA PARA USO PESSOAL; FIOS DE OURO [JOALHARIA]; JOALHARIA EM MATERIAIS SEMIPRECIOSOS; FIOS DE PRATA [JOALHARIA]; FIOS EM METAIS PRECIOSOS [JOALHARIA]; JOALHARIA FEITA DE METAIS PRECIOSOS; JOALHARIA EM PRATA DE LEI; JOALHARIA COM PEDRAS PRECIOSAS INCORPORADAS; CORRENTES EM METAIS PRECIOSOS [JOALHARIA]; JOALHARIA FEITA DE PEDRAS PRECIOSAS; PEÇAS E ACESSÓRIOS PARA JOALHARIA; ARTIGOS DE JOALHARIA COM PEDRAS PRECIOSAS; ARTIGOS DE JOALHARIA FEITOS COM CORRENTES; JOALHARIA À BASE DE PÉROLAS CULTIVADAS; JOALHARIA CONSISTINDO EM ARTIGOS DE PEDRAS PRECIOSAS; ARTIGOS DE JOALHARIA REVESTIDOS DE METAIS PRECIOSOS; JOALHARIA CONSISTINDO EM ARTIGOS DE METAIS PRECIOSOS; ARTIGOS DE JOALHARIA FEITOS DE METAIS PRECIOSOS; ARTIGOS DE JOALHARIA COM COBERTURA DE LIGAS DE METAL PRECIOSO.  
36 AVALIAÇÃO DE JOALHARIA.  
40 FUNDIÇÃO DE JOALHARIA.  
41 WORKSHOPS DE FORMAÇÃO.  
42 AUTENTICAÇÃO DE JOALHARIA; SERVIÇOS DE DESIGN DE JOALHARIA; SERVIÇOS DE DESIGN DE ARTIGOS DE JOALHARIA.

(591)  
(540)

## COUPLES EXPERIENCE

(210) **723603** MNA  
(220) 2024.04.15  
(300)  
(730) **PT TSOLNETWORKS CONNECT EUROPE, S.A.**  
(511) 09 PLATAFORMAS DE SOFTWARE.  
42 SERVIÇOS DE CONSULTORIA INFORMÁTICA; ENGENHARIA INFORMÁTICA; CONSULTADORIA EM INFORMÁTICA; CONSULTORIA INFORMÁTICA; ASSESSORIA INFORMÁTICA; PROGRAMAÇÃO INFORMÁTICA.  
(591) RGB 0,29,253; #001DFD; PRETO  
(540)



(531) 27.5.10 ; 27.5.22 ; 29.1.4

(210) **723609** MNA  
(220) 2024.04.11  
(300)  
(730) **PT BRIGHTEXPRESSION - UNIPessoal LDA**

- (511) 09 SIMULADORES ELETRÔNICOS DE TREINO DESPORTIVO; SIMULADORES ELETRÔNICOS PARA O TREINO DESPORTIVO [APARELHOS DE ENSINO BASEADOS EM HARDWARE E SOFTWARE]; MÁSCARAS PARA NATAÇÃO; ÓCULOS DE NATAÇÃO; MÁSCARAS PARA A NATAÇÃO; ÓCULOS PROTETORES PARA NATAÇÃO; ÓCULOS DE NATAÇÃO GRADUADOS; MOLAS DE NARIZ PARA NATAÇÃO; CLIPES NASAIS PARA MERGULHO E NATAÇÃO; PROTEÇÕES DE CABEÇA PARA KARATÉ; CAPACETES DE BOXE; PROTETORES BUCAIS PARA BOXE.
- 11 PISCINAS DE SPA; SPAS [PISCINAS AQUECIDAS]; BANHOS DE VAPOR, SAUNAS E SPAS.
- 25 MEIAS DE TÊNIS; CALÇÕES DE TÊNIS; CAMISAS DE TÊNIS; SAIAS DE TÊNIS; SAPATOS DE TÊNIS; VESTUÁRIO DE TÊNIS; PULÔVERES DE TÊNIS; VESTIDOS DE TÊNIS; CALÇAS DE TREINO; CALÇÕES DE TREINO; SAPATOS DE TREINO; FATOS DE TREINO; COLETES DE TREINO; CALÇAS DESPORTIVAS [FATO DE TREINO]; CALÇAS DE FATO DE TREINO; CASACOS DE FATO DE TREINO; CALÇAS DE FATO DE TREINO [VESTUÁRIO]; CALÇAS DE FATO DE TREINO [USO DESPORTIVO]; UNIFORMES DE JUDO; UNIFORMES PARA JUDO; FATOS PARA JUDO; VESTUÁRIO PARA A PRÁTICA DE JUDO; CALÇÕES DE NATAÇÃO; TOUCAS DE NATAÇÃO; FATOS DE NATAÇÃO; VESTUÁRIO DE NATAÇÃO PARA HOMEM E SENHORA; UNIFORMES DE KARATE; FATOS DE KARATÉ; UNIFORMES PARA KARATE; SAPATOS DE BOXE; CALÇÕES DE BOXE; VESTUÁRIO DE DANÇA; VESTUÁRIO PARA DANÇA; SAPATOS DE DANÇA; LEOTARDS [FATOS DE GINÁSTICA OU DANÇA].
- 27 TAPETES DE EXERCÍCIO PARA GINÁSIOS.
- 28 GINÁSIOS PARA BEBÊS; JOGOS DE PÁDEL; BOLAS DE PÁDEL; RAQUETAS PARA JOGAR PÁDEL; BOLAS DE TÊNIS; RAQUETES DE TÊNIS; REDES DE TÊNIS; REDES DE TENIS; CORDAS PARA RAQUETES DE TÊNIS; RAQUETAS DE TÊNIS EM RELVADO; RAQUETES PARA TÊNIS DE RELVADO; RAQUETES DE TÊNIS DE PLATAFORMA; BOLAS DE TÊNIS DE PLATAFORMA; ESTOJOS PARA BOLAS DE TÊNIS; BOLAS PARA SOFT TÊNIS; CAPAS PARA RAQUETES DE TÊNIS; BOLAS PARA TÊNIS DE MESA; MESAS PARA TÊNIS DE MESA; REDES E POSTES VERTICAIS PARA TÊNIS; POSTES DE TÊNIS [EQUIPAMENTO DE DESPORTO]; BOLAS DE TÊNIS DE MESA; BOLAS DE TÊNIS [NÃO MOLES]; RAQUETES DE TÊNIS DE MESA; RAQUETAS PARA TÊNIS DE MESA; DISPOSITIVOS PARA RECUPERAÇÃO DE BOLAS DE TÊNIS; APARELHOS DE LANÇAMENTO DE BOLAS DE TÊNIS; SACOS DE TÊNIS CONCEBIDOS PARA GUARDAR RAQUETAS; CAPAS PARA RAQUETES DE TÊNIS DE MESA; FAIXAS DE PUNHOS PARA RAQUETES DE TÊNIS; CAPAS PARA RAQUETAS [PARA TÊNIS OU BADMINTON]; FITAS CENTRAIS PARA REDES DE TÊNIS; CAPAS ADAPTADAS PARA RAQUETES DE TÊNIS; MÁQUINAS PARA SERVIR BOLAS DE TÊNIS; MÁQUINAS DE LANÇAR BOLAS DE TÊNIS; CORDAS DE TRIPA PARA RAQUETES [DE TÊNIS OU BADMINTON]; REVESTIMENTOS ACOLCHOADOS DE SEGURANÇA PARA POSTES DE TÊNIS; FITAS PARA ENROLAR PUNHOS DE RAQUETAS DE TÊNIS; FITAS COM PESOS PARA EQUILIBRAR RAQUETAS DE TÊNIS; BANCOS DE GINÁSTICA PARA TREINO; EQUIPAMENTO DE TREINO DE ARTES MARCIAIS; APARELHOS PARA O TREINO DO CORPO; APARELHOS PARA O TREINO DE DESPORTOS; APARELHOS PARA EXERCÍCIOS FÍSICOS DE TREINO MUSCULAR; DISPOSITIVOS AUXILIARES DE TREINO DE GOLFE; PESOS PARA PERNAS PARA TREINO DESPORTIVO; ARGOLAS PARA TREINO DESPORTIVO COM SENSORES DE MEDIÇÃO; COLETES DE PESO PARA FINS DE TREINO FÍSICO; BOLA DE SOCAR PARA O TREINO DE BOXE; OBSTÁCULOS PARA USAR EM TREINOS DE ATLETISMO; DISPOSITIVOS DE TREINO DE TÊNIS DE MESA COM HASTE ELÁSTICA FLEXÍVEL; TAPETES PARA TREINO DE APROXIMAÇÃO AO BURACO (PUTTING) [ACESSÓRIOS DE GOLFE]; DISPOSITIVOS DE TREINO (PUCK REBOUNDER) PARA FAZER SALTAR DISCOS DE HOQUÊ; PRANCHAS INCLINADAS PARA ALONGAMENTOS PARA FINS DE TREINO FÍSICO; COLETES DE NATAÇÃO; BARBATANAS PARA NATAÇÃO; CINTOS DE NATAÇÃO; PRANCHAS DE NATAÇÃO; EQUIPAMENTO DE NATAÇÃO; BOIAS DE NATAÇÃO; LUVAS DE NATAÇÃO; FLUTUADORES PARA NATAÇÃO; BRAÇADEIRAS DE NATAÇÃO; FLUTUADORES INSUFLÁVEIS PARA NATAÇÃO; FLUTUADORES PARA BANHO E NATAÇÃO; LUVAS DE BARBATANAS PARA NATAÇÃO; PRANCHAS DE NATAÇÃO PARA BATIMENTO DE PERNAS; FLUTUADORES DE NATAÇÃO PARA USO RECREATIVO; LUVAS DE KARATÉ; ALMOFADAS-ALVO PARA KARATÉ; PROTEÇÕES DE CANELAS PARA KARATÉ; ALMOFADAS DE PONTAPÉS PARA KARATÉ; BOXE (LUVAS PARA -); LUVAS PARA BOXE; LUVAS DE BOXE; SACOS DE BOXE; SACOS DE PANCADA (BOXE) INSUFLÁVEIS; MECANISMOS DE MOVIMENTAÇÃO PARA SACOS DE BOXE; LUVAS "PATAS DE URSO" PARA BOXE; BARRAS PORTÁTEIS DESTINADAS À DANÇA.
- 35 GESTÃO COMERCIAL DE COMPLEXOS DE PISCINAS DE NATAÇÃO; ASSISTÊNCIA EM GESTÃO COMERCIAL NA EXPLORAÇÃO DE RESTAURANTES.
- 41 DESPORTO E FORMA FÍSICA; CONVÍNIOS (ENTRETENIMENTOS) EMPRESARIAIS; DISPONIBILIZAÇÃO DE ÁREAS RECREATIVAS SOB A FORMA DE ZONAS DE JOGOS PARA CRIANÇAS; SERVIÇOS DESPORTIVOS E DE FITNESS; SERVIÇOS DE LAZER; SERVIÇOS DE EDUCAÇÃO, ENTRETENIMENTO E DESPORTO; SERVIÇOS DE CLUBE SOCIAL PARA FINS DE ENTRETENIMENTO; ORGANIZAÇÃO E REALIZAÇÃO DE EVENTOS DE ENTRETENIMENTO; ORGANIZAÇÃO E REALIZAÇÃO DE ATIVIDADES DE ENTRETENIMENTO; ORGANIZAÇÃO DE EVENTOS DE DANÇA; ORGANIZAÇÃO DE ESPETÁCULOS DE DANÇAS LATINAS PARA FINS DE ENTRETENIMENTO; ORGANIZAÇÃO DE CONFERÊNCIAS, EXPOSIÇÕES E COMPETIÇÕES; ORGANIZAÇÃO DE ATIVIDADES DESPORTIVAS PARA COLÔNIAS DE FÉRIAS; ORGANIZAÇÃO DE ATIVIDADES RECREATIVAS DE GRUPO; EVENTOS DE DANÇA; ESTÚDIOS DE DANÇA; SERVIÇOS DE GINÁSIOS; SERVIÇOS DE GINÁSIO [EXERCÍCIO FÍSICO]; AULAS DE ATIVIDADES NO GINÁSIO; SERVIÇOS PRESTADOS POR GINÁSIOS (MANUTENÇÃO FÍSICA); SERVIÇOS DE GINÁSIOS RELACIONADOS COM CULTURISMO; SERVIÇOS DE CLUBES DE SAÚDE E GINÁSIOS; PRESTAÇÃO DE SERVIÇOS DE ACADEMIA DESPORTIVA E GINÁSIO; SERVIÇOS DE GINÁSIO RELACIONADOS COM TREINO COM PESOS; INSTRUÇÃO EM NUTRIÇÃO [NÃO MEDICINAL]; DIREÇÃO DE AULAS DE NUTRIÇÃO; SERVIÇOS DE EDUCAÇÃO RELACIONADOS COM NUTRIÇÃO; SERVIÇOS DE INSTRUÇÃO NO DOMÍNIO DA NUTRIÇÃO; PRESTAÇÃO DE FORMAÇÃO NA ÁREA DA PREVENÇÃO DA SAÚDE E DA NUTRIÇÃO; INSTRUÇÃO DE TÊNIS; ALUGUER DE CAMPOS DE TÊNIS; AULAS DE TÊNIS DE MESA; ALUGUER DE EQUIPAMENTO DE TÊNIS; ALUGUER DE RAQUETAS DE TÊNIS; ORGANIZAÇÃO DE TORNEIOS DE TÊNIS; ORGANIZAÇÃO, PREPARAÇÃO E REALIZAÇÃO DE JOGOS DE TÊNIS; DIVERTIMENTO SOB A FORMA DE TORNEIOS DE TÊNIS; SERVIÇOS DE PERSONAL TRAINER [TREINO FÍSICO]; TREINO DESPORTIVO; TREINO DE IOGA; TREINO DE DESPORTISTAS; SERVIÇOS DE TREINO FÍSICO; INSTRUÇÃO PARA TREINO EM CIRCUITOS; SERVIÇOS CAMPOS DE TREINO DESPORTIVO;

SERVIÇOS DE TREINO AERÓBICO; TREINO DE ARTES MARCIAIS; SERVIÇOS DE TREINADOR PESSOAL [TREINO DESPORTIVO]; ENSINO, TREINO E INSTRUÇÃO DE DESPORTOS; TREINO DE FORÇA E CONDICIONAMENTO FÍSICO; SERVIÇOS DE TREINO DA CONDIÇÃO FÍSICA; SERVIÇOS DE TREINO PARA ATIVIDADES DESPORTIVAS; SERVIÇOS DE TREINO FÍSICO VIRTUAIS; ORGANIZAÇÃO DE COMPETIÇÕES PARA FINS DE TREINO; INSTRUÇÃO NO DOMÍNIO DO TREINO COM PESOS; SERVIÇOS DE TREINO PERSONALIZADO NO DOMÍNIO DO BALLET; SERVIÇOS DE INFRAESTRUTURAS PARA TREINOS DE GOLFE; SERVIÇOS DE EXERCÍCIOS E DE TREINO PARA A MANUTENÇÃO DA FORMA FÍSICA; SERVIÇOS DE AVALIAÇÃO DE APTIDÃO FÍSICA PARA FINS DE TREINO; CONSULTADORIA RELACIONADA COM O TREINO DE MANUTENÇÃO DA FORMA FÍSICA; ENSINO DE JUDO; INSTRUÇÃO EM JUDO; ENSINO DE NATAÇÃO; AULAS DE NATAÇÃO; EXPLORAÇÃO DE INSTALAÇÕES PARA NATAÇÃO; FORMAÇÃO DE PROFESSORES DE NATAÇÃO; INSTRUÇÃO EM KARATÉ; INSTRUÇÃO DE BOXE; ENTRETENIMENTO SOB A FORMA DE TORNEIOS DE BOXE; ORGANIZAÇÃO, PLANEAMENTO E REALIZAÇÃO DE COMBATES DE BOXE; ORGANIZAÇÃO DE COMBATES DE BOXE; ENSINO DE DANÇA; ESCOLAS DE DANÇA; ENSINO DE DANÇA JAZZ; EXIBIÇÕES DE DANÇA MASCULINA; SERVIÇOS DE DANÇAS EXÓTICAS; FORNECIMENTO DE AULAS DE DANÇA; SERVIÇOS EDUCATIVOS RELACIONADOS COM A DANÇA; ENSINO DE DANÇA PARA ADULTOS; ENSINO DE DANÇA PARA CRIANÇAS; APRESENTAÇÃO DE ESPETÁCULOS DE DANÇA; APRESENTAÇÃO DE COREOGRAFIAS DE DANÇA; ESPETÁCULOS DE DANÇA AO VIVO; APRESENTAÇÕES DE DANÇA (ORGANIZAÇÃO DE-); ORGANIZAÇÃO DE EXIBIÇÕES DE DANÇA; ORGANIZAÇÃO DE CONCURSOS DE DANÇA; OFERTA DE SERVIÇOS DE FORMAÇÃO NO DOMÍNIO DA DANÇA; REALIZAÇÃO DE AULAS DE DANÇA PARA CRIANÇAS; APRESENTAÇÃO DE ESPETÁCULOS AO VIVO DE DANÇA; INSTRUÇÕES RELATIVAS À DANÇA DO VARÃO.

- 43 SERVIÇOS DE RESTAURANTES; RESTAURANTES DE SELF-SERVICE; SERVIÇOS DE RESTAURANTE DE COMIDA RÁPIDA; SERVIÇOS DE RESTAURANTES SELF-SERVICE; SERVIÇOS DE RESTAURANTES TAKE AWAY; SERVIÇOS DE RESTAURANTE PARA O FORNECIMENTO DE COMIDA RÁPIDA; FORNECIMENTO DE ALIMENTOS E BEBIDAS EM RESTAURANTES E BARES; SERVIÇOS DE ALIMENTAÇÃO E BEBIDAS EM RESTAURANTES E BARES; SERVIÇOS DE ALIMENTAÇÃO E BEBIDAS PARA CLIENTES DE RESTAURANTES; FORNECIMENTO DE ALIMENTOS E BEBIDAS PARA CLIENTES DE RESTAURANTES; BARES; SNACK-BARS; SNACK-BARES; BARES (PUBS); SERVIÇOS DE BAR.
- 44 ACONSELHAMENTO SOBRE NUTRIÇÃO; CONSULTADORIA PROFISSIONAL RELATIVA A NUTRIÇÃO; ORIENTAÇÃO EM MATÉRIA DE NUTRIÇÃO; CONSELHOS EM QUESTÕES DE NUTRIÇÃO; ACONSELHAMENTO NO DOMÍNIO DA NUTRIÇÃO; CONSULTORIA EM NUTRIÇÃO E DIETÉTICA; ACONSELHAMENTO EM DIETA E NUTRIÇÃO; PRESTAÇÃO DE INFORMAÇÕES RELACIONADAS COM NUTRIÇÃO; SERVIÇOS DE CONSULTADORIA RELACIONADOS COM NUTRIÇÃO; CONSULTADORIA E ASSESSORIA DE NUTRIÇÃO ALIMENTAR; SERVIÇOS DE ASSESSORIA E CONSULTADORIA RELACIONADOS COM NUTRIÇÃO; DISPONIBILIZAÇÃO DE INFORMAÇÃO SOBRE SUPLEMENTOS DIETÉTICOS E NUTRIÇÃO; SERVIÇOS DE ESTAÇÕES TERMAIS/SPA; SERVIÇOS DE SPA AO AR LIVRE; SERVIÇOS DE BELEZA PRESTADOS EM SPAS;

SERVIÇOS DE CUIDADOS COSMÉTICOS PARA O CORPO PRESTADOS POR SPAS DE SAÚDE.

(591)  
(540)

ONYU

(210) **723610** MNA  
(220) 2024.04.11  
(300)  
(730) **PT ROBUSTLAND - UNIPESSOAL LDA**  
(511) 36 AGÊNCIAS IMOBILIÁRIAS.  
(591)  
(540)

IMMOCAMBRA

(210) **723617** MNA  
(220) 2024.04.15  
(300)  
(730) **HK BIG FOOD & BEVERAGE INTERNATIONAL TRADING LTD.**  
(511) 33 BEBIDAS ALCOÓLICAS (EXCLUINDO CERVEJA);  
ESSÊNCIAS E EXTRATOS ALCOÓLICOS; BEBIDAS ALCOÓLICAS EXCETO CERVEJA; PREPARAÇÕES ALCOÓLICAS PARA FAZER BEBIDAS; PREPARAÇÕES PARA PRODUZIR BEBIDAS ALCOÓLICAS.  
(591)  
(540)

MINHABELEZA

(210) **723662** MNA  
(220) 2024.04.16  
(300)  
(730) **PT CATARINA ISABEL SEQUEIRA COSTA E PALMA**  
(511) 18 MALAS, CINTOS E CARTEIRAS EM COURO/PELE.  
(591) Preto  
(540)

**INTI**  
WILD WEAR

(531) 27.5.10

(210) **723664** MNA  
(220) 2024.04.16  
(300)  
(730) **PT TO SKIN UNIPESSOAL LDA.**

(511) 03 COSMÉTICOS; HIDRATANTES COSMÉTICOS; LEITES [COSMÉTICOS]; MOUSSES [COSMÉTICOS]; CREMES COSMÉTICOS; TÓNICOS [COSMÉTICOS]; COSMÉTICOS DECORATIVOS; COSMÉTICOS FUNCIONAIS; COSMÉTICOS BIOLÓGICOS; CREMES COSMÉTICOS NUTRITIVOS; GELES HIDRATANTES [COSMÉTICOS]; COSMÉTICOS NÃO MEDICINAIS; HIDRATANTES FACIAIS [COSMÉTICOS]; PROTETORES SOLARES [COSMÉTICOS]; ÓLEOS MINERAIS [COSMÉTICOS]; COSMÉTICOS NATURAIS; CREMES FACIAIS [COSMÉTICOS]; LOÇÕES FACIAIS [COSMÉTICOS]; ESFOLIANTES FACIAIS [COSMÉTICOS]; TÓNICOS FACIAIS [COSMÉTICOS]; CREMES FLUIDOS (COSMÉTICOS); PRODUTOS COSMÉTICOS REFIRMANTES; COSMÉTICOS PARA CRIANÇA; PREPARAÇÕES EMOLIENTES [COSMÉTICOS]; PROTETORES PARA LÁBIOS [COSMÉTICOS]; CREMES DE NOITE [COSMÉTICOS]; COSMÉTICOS PARA USO PESSOAL; CONCENTRADOS DE HIDRATANTES [COSMÉTICOS]; COSMÉTICOS E PREPARAÇÕES COSMÉTICAS; ÓLEOS PARA BRONZEAR [COSMÉTICOS]; GELES DE BRONZEAMENTO (COSMÉTICOS); TONIFICANTES PARA FINS COSMÉTICOS; COSMÉTICOS PARA OS CABELOS; ENDURECEDORES DE UNHAS [COSMÉTICOS]; PRODUTOS COSMÉTICOS PARA BRONZEAR; PRODUTOS COSMÉTICOS PARA DUCHE; COSMÉTICOS CONTENDO ÁCIDO HIALURÔNICO; PRODUTOS COSMÉTICOS PARA CRIANÇAS; MÁSCARAS PARA A PELE [COSMÉTICOS]; CREMES DE PROTEÇÃO SOLAR [COSMÉTICOS]; CREMES PARA O CORPO [COSMÉTICOS]; COSMÉTICOS PARA APLICAR NA PELE; BATONS DE PROTEÇÃO SOLAR [COSMÉTICOS]; CREMES COSMÉTICOS PARA AS MÃOS; ÓLEOS PARA O CORPO [COSMÉTICOS]; BÁLSAMOS (COSMÉTICOS) PARA A PELE; PRODUTOS ESFOLIANTES PARA FINS COSMÉTICOS; ESFOLIANTES COSMÉTICOS PARA O CORPO; CREMES COSMÉTICOS PARA PELE SECA; PALETAS DE MAQUILHAGEM CONTENDO COSMÉTICOS; LOÇÕES HIDRATANTES PARA A PELE [COSMÉTICOS]; COSMÉTICOS PARA OS CUIDADOS DA PELE; PRODUTOS COSMÉTICOS PARA BRANQUEAR A PELE; COSMÉTICOS SOB A FORMA DE LEITES; COSMÉTICOS SOB A FORMA DE GELES; CREMES HIDRATANTES PARA A PELE [COSMÉTICOS]; COSMÉTICOS SOB A FORMA DE CREMES; PRODUTOS PARA LAVAR O ROSTO [COSMÉTICOS]; PRODUTOS PARA LIMPAR A PELE [COSMÉTICOS]; COSMÉTICOS PARA O USO NOS CABELOS; COSMÉTICOS SOB A FORMA DE LOÇÕES; COMPOSTOS PARA ACLARAR A PELE [COSMÉTICOS]; CREMES COSMÉTICOS PARA ROSTO E CORPO; PRODUTOS DE LIMPEZA DA ACNE, COSMÉTICOS; HIDRATANTES DE PELE PARA FINS COSMÉTICOS; PRODUTOS DE LIMPEZA PARA O ROSTO [COSMÉTICOS]; PRODUTOS COSMÉTICOS PARA OS CUIDADOS DA PELE; COSMÉTICOS PARA O TRATAMENTO DA PELE SECA; COSMÉTICOS DESTINADOS AO TRATAMENTO DA PELE ENRUGADA; CREMES PARA OS CUIDADOS DA PELE [COSMÉTICOS]; COSMÉTICOS PARA MELHORAR A QUALIDADE DA PELE; GELES PARA DEPOIS DA EXPOSIÇÃO AO SOL [COSMÉTICOS]; CREMES COSMÉTICOS PARA REAFIRMAR O CONTOURNO DOS OLHOS; GELES PARA O CORPO E O ROSTO [COSMÉTICOS]; PRODUTOS COSMÉTICOS PARA PROTEGER A PELE DAS QUEIMADURAS SOLARES; SPRAYS DE APLICAÇÃO TÓPICA NA PELE PARA FINS COSMÉTICOS; COSMÉTICOS PARA SEREM VENDIDOS SOB A FORMA DE KIT; PRODUTOS COSMÉTICOS SOB A FORMA DE AEROSSÓIS PARA OS CUIDADOS DA PELE.

05 SUPLEMENTOS ALIMENTARES; SUPLEMENTOS ALIMENTARES MINERAIS; SUPLEMENTOS ALIMENTARES DIETÉTICOS; SUPLEMENTOS

ALIMENTARES ANTIOXIDANTES; SUPLEMENTOS ALIMENTARES PARA USO MEDICINAL; SUPLEMENTOS ALIMENTARES COM EFEITO COSMÉTICO; SUPLEMENTOS ALIMENTARES NÃO PARA USO MEDICINAL; SUPLEMENTOS ALIMENTARES NATURAIS CONSTITUÍDOS PRINCIPALMENTE POR MINERAIS; PREPARAÇÕES VITAMÍNICAS SOB A FORMA DE SUPLEMENTOS ALIMENTARES; SUPLEMENTOS ALIMENTARES NATURAIS PARA PESSOAS COM NECESSIDADES DIETÉTICAS ESPECIAIS; SUPLEMENTOS ALIMENTARES NATURAIS CONSTITUÍDOS PRINCIPALMENTE À BASE DE VITAMINAS.

(591)

(540)



(531) 26.1.7

(210) 723667

MNA

(220) 2024.04.16

(300)

(730) PT GESIMOCOND. LDA

(511) 36 SERVIÇOS DE AGÊNCIAS IMOBILIÁRIAS; MEDIAÇÃO IMOBILIÁRIA; SERVIÇOS IMOBILIÁRIOS; ESTIMATIVAS IMOBILIÁRIAS [AVALIAÇÕES]; AVALIAÇÕES FINANCEIRAS [SEGUROS, BANCOS, IMOBILIÁRIO].

(591)

(540)



(531) 27.5.1

(210) 723671

MNA

(220) 2024.04.16

(300)

(730) PT SEGMENTO URBANO ARQUITECTURA, ENGENHARIA E CONSTRUÇÃO, LDA

(511) 37 CONSTRUÇÃO.

41 FORMAÇÃO PROFISSIONAL.

42 ARQUITETURA.

(591)

(540)

SEGMENTO URBANO

(210) 723673

MNA

(220) 2024.04.16

(300)

(730) PT TO SKIN UNIPESSOAL LDA.

(511) 05 SUPLEMENTOS ALIMENTARES; SUPLEMENTOS ALIMENTARES MINERAIS; SUPLEMENTOS ALIMENTARES DIETÉTICOS; SUPLEMENTOS ALIMENTARES ANTIOXIDANTES; SUPLEMENTOS ALIMENTARES COM EFEITO COSMÉTICO; SUPLEMENTOS ALIMENTARES NÃO PARA USO MEDICINAL; BARRAS ALIMENTARES QUE SÃO SUPLEMENTOS NUTRICIONAIS; SUPLEMENTOS ALIMENTARES NATURAIS CONSTITUÍDOS PRINCIPALMENTE POR MINERAIS; PREPARAÇÕES VITAMÍNICAS SOB A FORMA DE SUPLEMENTOS ALIMENTARES; SUPLEMENTOS ALIMENTARES DIETÉTICOS PARA REGIMES DE JEJUM MODIFICADO; SUPLEMENTOS ALIMENTARES NATURAIS PARA PESSOAS COM NECESSIDADES DIETÉTICAS ESPECIAIS; SUPLEMENTOS ALIMENTARES NATURAIS CONSTITUÍDOS PRINCIPALMENTE À BASE DE VITAMINAS.

(591)  
(540)

 **NUTRASKIN**

(531) 5.3.13

(210) **723678** MNA

(220) 2024.04.16

(300)

(730) **PT SUCCESSCHOICE - UNIPESSOAL LDA**

(511) 43 RESTAURANTES DE IGUARIAS REFINADAS; SERVIÇOS DE RESTAURANTES; SERVIÇOS DE RESTAURANTES DE SUSHI; SERVIÇOS DE RESTAURANTES TAKE AWAY; SERVIÇOS DE RESTAURANTES DE COMIDA JAPONESA.

(591)

(540)



**Edo Poke**

*by Edo Sushi*

(531) 11.3.7

(210) **723681** MNA

(220) 2024.04.16

(300)

(730) **PT CURIOUS EPISODE, LDA**

(511) 03 ARTIGOS DE HIGIENE PESSOAL.  
05 PREPARAÇÕES E ARTIGOS DE HIGIENE.

(591) PANTONE: 426C; 2398C

(540)

**loja do pé**  
www.lojadope.pt

(531) 27.3.2 ; 27.5.4 ; 27.5.10 ; 29.1.4

(210) **723683**

MNA

(220) 2024.04.16

(300)

(730) **PT MARISA SOFIA DIAS MICAEL**

(511) 43 SERVIÇOS DE FORNECIMENTO DE ALIMENTOS E BEBIDAS.

(591)

(540)



(531) 27.5.15

(210) **723698**

MNA

(220) 2024.04.15

(300)

(730) **PT ÓPTICA PARENTE 2, LDA**

(511) 10 PRÓTESES AUDITIVAS; APARELHOS AUDITIVOS DIGITAIS; AUXILIARES AUDITIVOS.

(591) Cinza (C0 M0 Y0 K60); Azul escuro (C100 M50 Y0 K0); Azul claro (C66 M4 Y7 K0)

(540)



**Parente**<sup>®</sup>

Centro Auditivo

(531) 2.9.6



(210) **723715** MNA  
 (220) 2024.04.16  
 (300)  
 (730) **PT BERNARDO MESQUITA PINTO**  
 (511) 30 APERITIVOS CONSTITUÍDOS  
 PREDOMINANTEMENTE POR PÃO.  
 (591)  
 (540)

**NICO LISBOA**



(531) 8.1.8

(210) **723718** MNA  
 (220) 2024.04.16  
 (300)  
 (730) **PT ANTÓNIO FERREIRA & VITOR SOUSA, LDA**  
 (511) 30 AÇÚCARES, ADOÇANTES NATURAIS, COBERTURAS E RECHEIOS DOCES, PRODUTOS APÍCOLAS E DECORAÇÕES COMESTÍVEIS; CAFÉ, CHÁS E CACAU E SUBSTITUTOS DOS MESMOS; GELADOS, IOGURTES GELADOS E SORVETES; ALIMENTOS QUE CONTÊM CACAU [COMO ELEMENTO PRINCIPAL]; ALIMENTOS QUE CONTÊM CHOCOLATE [COMO ELEMENTO PRINCIPAL]; ARTIGOS DE CONFEITARIA COBERTOS DE CHOCOLATE; BISCOITOS AROMATIZADOS; BISCOITOS SALGADOS; BISCOITOS SALGADOS [BOLACHAS]; BEBIDAS GELADAS À BASE DE CACAU; BEBIDAS GELADAS À BASE DE CHOCOLATE; CONFEITARIA À BASE DE FRUTOS SECOS; CONFEITARIA À BASE DE AMÊNDOA; CONFEITARIA À BASE DE AMENDOIM; CONFEITARIA COM RECHEIO LÍQUIDO DE FRUTOS; CONFEITARIA COM COBERTURA DE CHOCOLATE; CONFEITARIA À BASE DE LARANJA; CONFEITARIA DE FARINHA NÃO MEDICINAL; CONFEITARIA DE FARINHA NÃO MEDICINAL COM REVESTIMENTO DE SUCEDÂNEOS DE CHOCOLATE; CONFEITARIA DE FARINHA NÃO MEDICINAL CONTENDO SUCEDÂNEOS DE CHOCOLATE; CONFEITARIA DE FARINHA NÃO MEDICINAL CONTENDO SUCEDÂNEOS DE CHOCOLATE; CONFEITARIA NÃO MEDICINAL CONTENDO LEITE; CONFEITARIA NÃO MEDICINAL SOB A FORMA DE OVOS; CONFEITARIA PARA A DECORAÇÃO DE ÁRVORES DE NATAL; CONFEITARIA QUE CONTEM COMPOTA; CONFEITARIA QUE CONTEM GELEIA; CROISSANTS; CRUMBLES; FRUTOS COM COBERTURA DE CHOCOLATE; FRUTOS OLEAGINOSOS COM COBERTURA DE CHOCOLATE; MISTURAS DE CHOCOLATE QUENTE; PÃES COM CHOCOLATE; PÃEZINHOS COM DOCE; PÃEZINHOS DE CHOCOLATE; PANQUECAS; PANQUECAS [CREPES]; PRODUTOS DE CONFEITARIA; PREPARAÇÕES PARA A ELABORAÇÃO DE PRODUTOS DE CONFEITARIA; PRODUTOS DE CONFEITARIA NÃO MEDICINAIS; SANDUÍCHES BARRADAS COM CREME DE CHOCOLATE E FRUTOS SECOS; SOBREMESAS PREPARADAS [CONFEITARIA]; WAFFLES COM COBERTURA DE CHOCOLATE; WAFFLES [GAUFRES]; WAFERS PRALINADOS.  
 (591)  
 (540)

(210) **723719** MNA  
 (220) 2024.04.16  
 (300)  
 (730) **PT SC RESTAURAÇÃO, LDA.**  
 (511) 35 GESTÃO DE NEGÓCIOS DE HOTÉIS.  
 36 ARRENDAMENTO DE IMÓVEIS.  
 39 SERVIÇOS DE RESERVA DE VIAGENS E DE TRANSPORTES.  
 41 DISPONIBILIZAÇÃO DE INSTALAÇÕES DE MUSEUS PARA EXPOSIÇÕES.  
 43 SERVIÇOS DE FORNECIMENTO DE ALIMENTOS E BEBIDAS; ALOJAMENTO TEMPORÁRIO.  
 (591)  
 (540)



(531) 2.3.20 ; 5.3.15 ; 27.5.4

(210) **723720** MNA  
 (220) 2024.04.16  
 (300)  
 (730) **PT JOAQUIM HERÉDIA RAMOS PEREIRA GONÇALVES RAMA**  
 (511) 05 SUPLEMENTOS E PREPARAÇÕES DIETÉTICOS; ALIMENTOS DIETÉTICOS ADAPTADOS PARA PESSOAS INVÁLIDAS; ALIMENTOS DIETÉTICOS PARA USO EM NUTRIÇÃO CLÍNICA; ALIMENTOS DIETÉTICOS PARA USO MEDICINAL; ALIMENTOS ESPECÍFICOS PARA DIABÉTICOS; ALIMENTOS PARA BEBÊS; ALIMENTOS LIOFILIZADOS ADAPTADOS PARA FINS MÉDICOS; ALIMENTOS HOMOGENEIZADOS ADAPTADOS PARA FINS MÉDICOS; ALIMENTOS PARA CRIANÇAS; ALIMENTOS PARA DIETAS RIGOROSAS PRESCRITAS MEDICAMENTE; ALIMENTOS PARA DIABÉTICOS; ALIMENTOS PARA LACTENTES; ANTIOXIDANTES; ANTIOXIDANTES CONTENDO ENZIMAS; ANTIOXIDANTES DERIVADOS DO MEL; ANTIOXIDANTES OBTIDOS DE FONTES VEGETAIS; ANTIOXIDANTES PARA USO DIETÉTICO; ANTIOXIDANTES PARA USO MEDICINAL; FIBRAS DIETÉTICAS; FIBRAS DIETÉTICAS PARA FACILITAR A DIGESTÃO; COMPLEXOS DE

(210) **723720** MNA  
 (220) 2024.04.16  
 (300)  
 (730) **PT JOAQUIM HERÉDIA RAMOS PEREIRA GONÇALVES RAMA**  
 (511) 05 SUPLEMENTOS E PREPARAÇÕES DIETÉTICOS; ALIMENTOS DIETÉTICOS ADAPTADOS PARA PESSOAS INVÁLIDAS; ALIMENTOS DIETÉTICOS PARA USO EM NUTRIÇÃO CLÍNICA; ALIMENTOS DIETÉTICOS PARA USO MEDICINAL; ALIMENTOS ESPECÍFICOS PARA DIABÉTICOS; ALIMENTOS PARA BEBÊS; ALIMENTOS LIOFILIZADOS ADAPTADOS PARA FINS MÉDICOS; ALIMENTOS HOMOGENEIZADOS ADAPTADOS PARA FINS MÉDICOS; ALIMENTOS PARA CRIANÇAS; ALIMENTOS PARA DIETAS RIGOROSAS PRESCRITAS MEDICAMENTE; ALIMENTOS PARA DIABÉTICOS; ALIMENTOS PARA LACTENTES; ANTIOXIDANTES; ANTIOXIDANTES CONTENDO ENZIMAS; ANTIOXIDANTES DERIVADOS DO MEL; ANTIOXIDANTES OBTIDOS DE FONTES VEGETAIS; ANTIOXIDANTES PARA USO DIETÉTICO; ANTIOXIDANTES PARA USO MEDICINAL; FIBRAS DIETÉTICAS; FIBRAS DIETÉTICAS PARA FACILITAR A DIGESTÃO; COMPLEXOS DE

VITAMINAS; MULTIVITAMINAS; NUTRACÊUTICOS PARA USAR COMO SUPLEMENTOS DIETÉTICOS; NUTRACÊUTICOS PARA USO TERAPÊUTICO; PREPARAÇÕES ALIMENTARES DIETÉTICAS PARA USO MEDICINAL; PRODUTOS DIETÉTICOS PARA INVÁLIDOS; PRODUTOS DIETÉTICOS PARA USO MEDICINAL; PREPARADOS MULTIVITAMÍNICOS; PREPARAÇÕES DE VITAMINAS; PREPARAÇÕES NUTRACÊUTICAS PARA FINS TERAPÊUTICOS OU MÉDICOS; PREPARAÇÕES PARA UTILIZAR COMO ADITIVOS EM ALIMENTOS DE CONSUMO HUMANO [MEDICINAIS]; PREPARAÇÕES VITAMÍNICAS E MINERAIS; PREPARAÇÕES VITAMÍNICAS SOB A FORMA DE SUPLEMENTOS ALIMENTARES; SUPLEMENTOS À BASE DE PLANTAS; PRODUTOS NUTRACÊUTICOS PARA USO HUMANO; PRODUTOS NUTRICIONAIS E DIETÉTICOS; SUBSTÂNCIAS DIETÉTICAS PARA USO MEDICINAL; SUPLEMENTOS ALIMENTARES; SUPLEMENTOS ALIMENTARES ANTIOXIDANTES; SUPLEMENTOS ALIMENTARES DIETÉTICOS; SUPLEMENTOS ALIMENTARES MINERAIS; SUPLEMENTOS ALIMENTARES NATURAIS; SUPLEMENTOS ALIMENTARES NATURAIS CONSTITUÍDOS PRINCIPALMENTE POR MINERAIS; SUPLEMENTOS ALIMENTARES NATURAIS CONSTITUÍDOS PRINCIPALMENTE À BASE DE VITAMINAS; SUPLEMENTOS ALIMENTARES NATURAIS PARA PESSOAS COM NECESSIDADES DIETÉTICAS ESPECIAIS; SUPLEMENTOS ALIMENTARES PARA USO MEDICINAL; SUPLEMENTOS ANTIOXIDANTES; SUPLEMENTOS DIETÉTICOS; SUPLEMENTOS DIETÉTICOS À BASE DE AMINOÁCIDOS; SUPLEMENTOS DIETÉTICOS DE GELEIAREAL; SUPLEMENTOS DIETÉTICOS EM PÓ; SUPLEMENTOS DIETÉTICOS E NUTRICIONAIS; SUPLEMENTOS DIETÉTICOS DE VITAMINAS; SUPLEMENTOS DIETÉTICOS DE ENZIMAS; SUPLEMENTOS DIETÉTICOS PARA SERES HUMANOS; SUPLEMENTOS DIETÉTICOS PARA USO MEDICINAL; SUPLEMENTOS FORTIFICANTES CONTENDO PREPARAÇÕES PARAFARMACÊUTICAS PARA PROFILAXIA E PARA CONVALESCENÇA; SUPLEMENTOS PROBIÓTICOS; SUPLEMENTOS PREBIÓTICOS; SUPLEMENTOS NUTRICIONAIS; SUPLEMENTOS MINERAIS PARA ALIMENTOS; SUPLEMENTOS MINERAIS NUTRITIVOS; VITAMINAS E PREPARAÇÕES VITAMÍNICAS; SUPLEMENTOS VITAMÍNICOS; SUPLEMENTOS VITAMÍNICOS E MINERAIS.

(591)

(540)



(531) 26.11.7; 26.11.8

(210) **723724** MNA

(220) 2024.04.16

(300)

(730) **PT ASTERÓIDE SALGADO UNIPessoal LDA**

(511) 30 SANDUÍCHES.

(591)

(540)



(531) 8.7.10

(210) **723749**

MNA

(220) 2024.04.17

(300)

(730) **PT PAULO JOSÉ DUARTE RODRIGUES**

(511) 41 PUBLICAÇÃO, RELATO E REDAÇÃO DE TEXTOS; SERVIÇOS DE EDUCAÇÃO, ENTRETENIMENTO E DESPORTO.

(591)

(540)



(531) 2.1.5; 2.1.23; 6.19.7; 19.7.1; 26.1.5; 26.1.14; 27.5.9; 27.5.11; 27.5.25

(210) **723761**

MNA

(220) 2024.04.17

(300)

(730) **PT ALBERTO ANTÓNIO FERREIRA CRUZ**

(511) 30 GRÃOS PROCESSADOS, AMIDOS, E PRODUTOS FEITOS A PARTIR DOS MESMOS, PREPARAÇÕES DE COZEDURA E LEVEDURAS; APERITIVOS À BASE DE CONFEITARIAS; ARTIGOS DE CONFEITARIA COBERTOS DE CHOCOLATE; BOLACHAS DE CONFEITARIA PARA COZER; BOMBONS DE CHOCOLATE COM RECHEIO TIPO CREME; BOMBONS DE LICOR; CHOCOLATE; CHOCOLATES; CONFEITARIA À BASE DE AMÊNDOA; CONFEITARIA À BASE DE FRUTOS SECOS; CONFEITARIA NÃO MEDICINAL; CONFEITARIA NÃO MEDICINAL SOB A FORMA DE OVOS; CONFEITARIA NÃO MEDICINAL À BASE DE AÇÚCAR.

(591)

(540)

**Berlengueiros**  
PENICHE · PORTUGAL

(531) 6.3.3 ; 27.5.4 ; 27.5.10 ; 27.5.25

(591) Preto; Amarelo; Cinza; Branco

(540)

(210) **723774** MNA

(220) 2024.04.17

(300)

(730) **PT HORAS ENIGMÁTICAS, UNIPESSOAL, LDA**

(511) 43 ALOJAMENTO TEMPORÁRIO; ALUGUER DE ALOJAMENTO TEMPORÁRIO.

(591)

(540)

(531) 11.3.4



**BEACHFRONT**  
*Living*

(531) 6.3.10 ; 6.7.5 ; 26.1.16 ; 27.5.9 ; 27.5.13 ; 27.5.17 ; 27.5.25

(210) **723786** MNA

(220) 2024.04.16

(300)

(730) **PT CODEZONE MULTIMEDIA, LDA**

(511) 42 SERVIÇOS DE DESIGN.

(591)

(540)



(531) 16.1.25

(210) **723775** MNA

(220) 2024.04.17

(300)

(730) **PT ARTEBEL - ARTEFACTOS DE BETÃO, S.A.**

(511) 19 MATERIAIS DE CONSTRUÇÃO NÃO METÁLICOS; TUBOS RÍGIDOS NÃO METÁLICOS PARA A CONSTRUÇÃO; ASFALTO, PEZ E BETUME; CONSTRUÇÕES TRANSPORTÁVEIS NÃO METÁLICAS; MONUMENTOS NÃO METÁLICOS.

(591)

(540)

(210) **723793** MNA

(220) 2024.04.17

(300)

(730) **PT JOÃO GONÇALO LEAL BRAVO DA COSTA**

(511) 42 CONSULTADORIA EM ARQUITETURA.

44 ARQUITETURA PAISAGISTA.

(591) vermelho; branco

(540)

**BELSÓNICO**

(531) 26.11.7 ; 27.5.4 ; 27.5.25 ; 27.99.15

(210) **723785** MNA

(220) 2024.04.16

(300)

(730) **PT JANIO & LUIZ, LDA**

(511) 43 SERVIÇOS DE RESTAURAÇÃO [ALIMENTAÇÃO E BEBIDAS]; SERVIÇOS DE ESTABELECIMENTOS DE CAFÉ; PREPARAÇÃO DE ALIMENTOS E BEBIDAS.

(531) 26.1.3 ; 27.5.15 ; 27.5.25 ; 29.1.1 ; 29.1.6 ; 29.1.11



(531) 26.1.3 ; 26.4.4 ; 26.4.12 ; 26.4.98 ; 26.11.97 ; 27.5.25

(210) **723794** MNA

(220) 2024.04.17

(300)

(730) **PT MOISÉS AHYHORHYHA JIMENEZ HENRIQUES**

(511) 02 CORANTES, COLORAÇÕES, PIGMENTOS E TINTAS; REVESTIMENTOS; REVESTIMENTOS [TINTAS].

15 ACESSÓRIOS MUSICAIS.

17 VERNIZES ISOLANTES; VERNIZES (ISOLANTES) PARA APLICAÇÃO EM COMPONENTES ELETRÔNICOS; VERNIZES PARA ISOLAMENTO ELÉTRICO PARA APLICAÇÃO EM COMPONENTES ELETRÔNICOS.

(591)

(540)



(531) 5.13.4 ; 22.1.15 ; 24.1.12 ; 26.11.8 ; 27.5.25

(210) **723817**

MNA

(220) 2024.04.18

(300)

(730) **PT INÊS PAIXÃO GUERREIRO MAURÍCIO**

(511) 41 ORGANIZAÇÃO DE FESTAS PARA FINS DE ENTRETENIMENTO.

(591) #e4f3f4; #1f4a58; #74c3b4; #798a90; #a3bebc; #b0e0de; #5f7474; #bcbbc; #447484; #90dcd4

(540)



(531) 1.15.11 ; 3.7.16 ; 18.5.6 ; 27.5.9 ; 27.5.25

(210) **723803** MNA

(220) 2024.04.17

(300)

(730) **PT DOMINGOS JOSÉ DE JESUS SILVA**

(511) 09 CONTEÚDOS GRAVADOS E DESCARREGÁVEIS; DISPOSITIVOS CIENTÍFICOS E LABORATORIAIS PARA TRATAMENTO UTILIZANDO A ELETRICIDADE; DISPOSITIVOS DE NAVEGAÇÃO, ORIENTAÇÃO, RASTREAMENTO, MARCAÇÃO E CARTOGRAFIA; DISPOSITIVOS DE PROTEÇÃO, SEGURANÇA, DEFESA E SINALIZAÇÃO; DISPOSITIVOS DE TECNOLOGIA DA INFORMAÇÃO E AUDIOVISUAL, MULTIMÉDIA E DE FOTOGRAFIA; DISPOSITIVOS ÓTICOS, AUMENTADORES E CORRETORES; IMANES, MAGNETIZADORES E DESMAGNETIZADORES; EQUIPAMENTO DE MERGULHO; APARELHOS DE MERGULHO; APARELHOS, INSTRUMENTOS E CABOS PARA ELETRICIDADE; APARELHOS DE PESQUISA CIENTÍFICA E DE LABORATÓRIO, APARELHOS EDUCACIONAIS E SIMULADORES; APARELHOS DE MEDIÇÃO, DETECÇÃO, MONITORIZAÇÃO E CONTROLO.

(591)

(540)

(210) **723895**

MNA

(220) 2024.04.16

(300)

(730) **PT FENOMENUS UNIPESSOAL LDA**

(511) 41 EDUCAÇÃO, ENTRETENIMENTO E DESPORTO.

(591)

(540)



(531) 26.4.9

(210) **723907**  
 (220) 2024.04.17  
 (300)  
 (730) **PT FILIPE MANUEL SANTOS MARQUES**  
 (511) 25 CHAPELARIA; VESTUÁRIO.  
 (591)  
 (540)

**MNA** (531) 5.3.13 ; 26.4.15 ; 26.4.98 ; 27.5.9 ; 27.5.25



(531) 2.1.1 ; 2.1.23 ; 27.5.7 ; 27.5.25

(210) **723908** **MNA**  
 (220) 2024.04.17  
 (300)  
 (730) **PT PRESENÇA CHARMOSA - UNIPessoal LDA**  
 (511) 25 CALÇADO; CHAPELARIA; PARTES DE VESTUÁRIO, CALÇADO E CHAPELARIA; VESTUÁRIO; ARTIGOS DE CHAPELARIA.  
 (591)  
 (540)

**AMARILLIS**

(210) **723910** **MNA**  
 (220) 2024.04.18  
 (300)  
 (730) **PT ANGELIZABEL SOUSA DE FREITAS**  
 (511) 25 VESTUÁRIO.  
 (591)  
 (540)



(210) **723911** **MNA**  
 (220) 2024.04.18  
 (300)  
 (730) **PT JOSÉ MANUEL SUZANO MAGALHÃES**  
 (511) 43 SERVIÇOS DE FORNECIMENTO DE ALIMENTOS E BEBIDAS; BARES; BARES DE VINHOS; FORNECIMENTO DE ALIMENTOS E BEBIDAS EM RESTAURANTES E BARES; ORGANIZAÇÃO DE BANQUETES; ORGANIZAÇÃO DE RECEÇÕES DE CASAMENTO [ALIMENTOS E BEBIDAS]; PREPARAÇÃO DE REFEIÇÕES; PREPARAÇÃO DE REFEIÇÕES PARA TERCEIROS POR SUBCONTRATAÇÃO; PREPARAÇÃO E FORNECIMENTO DE ALIMENTOS E BEBIDAS PARA CONSUMO IMEDIATO; RECEÇÃO DE BOAS-VINDAS DE EMPRESAS (FORNECIMENTO DE ALIMENTOS E BEBIDAS); SERVIÇOS DE ALIMENTAÇÃO E BEBIDAS EM RESTAURANTES E BARES; SERVIÇOS DE BANQUETES; SERVIÇOS DE BAR DE VINHOS; SERVIÇOS DE BARES; SERVIÇOS DE RESTAURAÇÃO [ALIMENTAÇÃO E BEBIDAS]; SERVIÇOS DE RESTAURANTES; SERVIÇOS DE RESTAURANTE E BAR; SERVIÇOS RELACIONADOS COM A PREPARAÇÃO DE ALIMENTOS E BEBIDAS.

(591)  
 (540)



(531) 7.1.24 ; 7.3.25 ; 27.5.25

(210) **723912** **MNA**  
 (220) 2024.04.18  
 (300)  
 (730) **PT ALPHA IMPACT, UNIPessoal LDA**  
 (511) 41 SERVIÇOS DE IMAGEM DE VÍDEO POR DRONE; SERVIÇOS DE IMAGEM FOTOGRÁFICA DE CASAMENTOS POR DRONE; SERVIÇOS DE IMAGEM FOTOGRÁFICA POR DRONE.  
 42 SERVIÇOS DE MEDIÇÃO CARTOGRÁFICA POR DRONE; SERVIÇOS DE MEDIÇÃO CARTOGRÁFICA OU TERMOGRÁFICA POR DRONE.

(591)  
 (540)

**ALPHADRONE**

(210) **723932**

**MNA**

(220) 2024.04.19

(300)

(730) MA **LAHSEN AOUHAL**

(511) 03 PERFUMES LÍQUIDOS.

(591)

(540)

**AMIRA AROMAS**

## Concessões

Processo	Data do registo	Data do despacho	Nome do 1º requerente/titular	País resid.	Classes (Nice)	Observações	
711642	2024.04.29	2024.04.29	OLHAR SEGURO UNIPessoal LDA	PT	09	RECUSA PARCIAL DO REGISTO: recusa parcial do registo para os serviços assinalados na classe 43. <sup>a</sup> , nos termos dos arts. 232.º, n.º 1, al. b); arts. 229.º n.º 2 e n.º 5; 237.º do cpi.	
711874	2024.04.30	2024.04.30	NO RULES WINES, LDA	PT	33		
713530	2024.04.30	2024.04.30	E.BIZ.NET, LDA	PT	36		
713697	2024.04.29	2024.04.29	GOLD MEDAL LDA.	PT	43		
713789	2024.04.30	2024.04.30	DOG.Z, UNIPessoal LDA	PT	31 44		
715110	2024.04.29	2024.04.29	JORGE SEGOVIA BONET	ES	16 25 41		
715201	2024.04.29	2024.04.29	NATACHA FERNANDES LOURENÇO DELAUNAY	PT	35		
715466	2024.04.30	2024.04.30	FRESHIMAGINATION LDA	PT	36 40		
715475	2024.04.29	2024.04.29	JOÃO CARLOS PINTO CORREIA	PT	29 30 39 44		
715477	2024.04.29	2024.04.29	POTENZA, UNIPessoal LDA	PT	25 28 44		RECUSA PARCIAL DO REGISTO: recusa parcial do registo para os produtos assinalados na classe 05. <sup>a</sup> , nos termos dos arts. 232.º, n.º 1, al. b); arts. 229.º n.º 2 e n.º 5; 237.º do cpi.
715780	2024.04.30	2024.04.30	LIAM-ME SERVICES, UNIPessoal, LDA	PT	42		
715953	2024.04.30	2024.04.30	MARCOS DAVIDE FERREIRA FALCÃO DA ROCHA	PT	44		
716481	2024.04.30	2024.04.30	OLIBEST, GESTÃO AGRÍCOLA, LDA	PT	29 31 35		
717427	2024.04.30	2024.04.30	BRUNO MIGUEL CASTRO SILVA	PT	18 22 25		
718124	2024.04.30	2024.04.30	BMG TRADING, SOCIEDADE UNIPessoal LDA	PT	07 09 11 12 17 35		
718347	2024.04.30	2024.04.30	BBDouro - UNIPessoal LDA	PT	39 41		
718348	2024.04.30	2024.04.30	ONDASTAR, LDA.	PT	07 35 37		
718349	2024.04.30	2024.04.30	ONDASTAR, LDA.	PT	12		
718381	2024.04.30	2024.04.30	HERDADE TINTO E BRANCO, UNIPessoal, LDA.	PT	33 35		
718386	2024.04.30	2024.04.30	JOANA PATRÍCIA CASTRO ARAÚJO	PT	41 45		
718403	2024.04.30	2024.04.30	PHILIP MORRIS PRODUCTS S.A.	CH	34		
718405	2024.04.30	2024.04.30	SIC - SOCIEDADE INDEPENDENTE DE COMUNICAÇÃO, S.A.	PT	35 41		
718424	2024.04.30	2024.04.30	DREAMMEDIA PORTUGAL, S.A	PT	35		
718435	2024.04.30	2024.04.30	CALÇO DA MÁ CARA, LIMITADA	PT	43		

Processo	Data do registo	Data do despacho	Nome do 1º requerente/titular	País resid.	Classes (Nice)	Observações
718437	2024.04.30	2024.04.30	XALANTIS, UNIPESOAAL LDA	PT	09 42	
718443	2024.04.30	2024.04.30	HELDER FERNANDO OLIVEIRA GONÇALVES	PT	41	
718452	2024.04.30	2024.04.30	TIMING PEOPLE - EMPRESA DE TRABALHO TEMPORÁRIO UNIPESOAAL LDA	PT	29 30 35 37 39 41 43	
718486	2024.04.30	2024.04.30	MARIA LINO BARRETO GODINHO	PT	43	
718490	2024.04.30	2024.04.30	NELSON JORGE SOBREIRO AGOSTINHO	PT	12 35	
718495	2024.04.30	2024.04.30	ALEXANDRE MANUEL MOUQUINHO MARTINS	PT	41 43	
718540	2024.04.30	2024.04.30	TABELA DECIMAL, LDA	PT	07 37	
718541	2024.04.30	2024.04.30	OS BEICINHAS, UNIPESOAAL, LDA	PT	41	
718543	2024.04.30	2024.04.30	VASCO MACHADO SERVIÇOS VETERINÁRIOS UNIPESOAAL LDA	PT	31 44	
718581	2024.04.30	2024.04.30	INTERFOOD IMPORTAÇÃO LTDA	BR	33	
718701	2024.04.30	2024.04.30	DIOGO MIGUEL RIBEIRO CASTRO	PT	33	
718702	2024.04.30	2024.04.30	RÚBEN MIGUEL BRASIL MOREIRA	PT	37	
718704	2024.04.30	2024.04.30	MARIA DE SAMPAIO MENDES LAMPREIA DA SILVA	PT	14	
718706	2024.04.30	2024.04.30	EVANILSON DE JESUS VAZ DA VEIGA	PT	25	
718712	2024.04.30	2024.04.30	WORLDCONCISE LDA	PT	35 41	
718713	2024.04.30	2024.04.30	CASTELO ALADOS LDA	PT	44	
718715	2024.04.30	2024.04.30	JOÃO PAULO LOPES AGOSTINHO	PT	41	
718718	2024.04.30	2024.04.30	RUI MIGUEL FRANCO CATALINO	PT	44	
718720	2024.04.30	2024.04.30	RITA PENAGUIÃO DUFF BURNAY	PT	25	
718723	2024.04.30	2024.04.30	GG ADVOGADOS, SP, RL.	PT	45	
718730	2024.04.30	2024.04.30	ADEGA VITIVINÍCOLA LUCAS AMARAL, UNIPESOAAL LDA	PT	33	
718733	2024.04.30	2024.04.30	BLISS-REPGER - REPRESENTAÇÕES E COMÉRCIO EM GERAL, LDA	PT	05 35 40 44	
718736	2024.04.30	2024.04.30	NHCLIMA - VENTILAÇÃO E CLIMATIZAÇÃO, LDA	PT	06 17	
718739	2024.04.30	2024.04.30	LUÍS FERREIRA & FERREIRA, S.A.	PT	08	
718742	2024.04.30	2024.04.30	NATALIA NAVARRETE CHEN	PT	41	
718743	2024.04.30	2024.04.30	BRUNO IVO PINTO DA SILVA	PT	33	
718745	2024.04.30	2024.04.30	EMPA - T, UNIPESOAAL LDA	PT	35 42	
718747	2024.04.30	2024.04.30	ANTELCONTA-CONTABILIDADES LDA	PT	35	
718748	2024.04.30	2024.04.30	CENTRO SOCIAL DO VALE DO HOMEM	PT	45	
718751	2024.04.30	2024.04.30	AUTOMÓVEL CLUB DE PORTUGAL	PT	41	
718752	2024.04.30	2024.04.30	TIAGO VALENTE FREITAS UNP LDA	PT	35 41	
718753	2024.04.30	2024.04.30	CLASS AND SPEED AUTO LDA	PT	35	
718755	2024.04.30	2024.04.30	RICARDO MIGUEL FERREIRA MARQUES	PT	41	
718756	2024.04.30	2024.04.30	ASTERISCO INESPERADO UNIPESOAAL LDA	PT	36 37	
718757	2024.04.30	2024.04.30	CAROLINA LOURENÇO FIALHO	PT	44	
718758	2024.04.30	2024.04.30	LÍVIA SERENA VILELA FERNANDES	PT	31	
718760	2024.04.30	2024.04.30	FILIPA RAQUEL OLIVEIRA BARBOSA	PT	20	
718761	2024.04.30	2024.04.30	POSTURA CATITA, LDA.	PT	30	



Processo	Data do registo	Data do despacho	Nome do 1º requerente/titular	País resid.	Classes (Nice)	Observações
718763	2024.04.30	2024.04.30	LUIS MARTINS	PT	37	
718778	2024.04.30	2024.04.30	DECISÕES & VARIÁVEIS, MEDIAÇÃO IMOBILIÁRIA LDA	PT	36	
718779	2024.04.30	2024.04.30	AGROSEBER, S.A.	PT	41 43	
718780	2024.04.30	2024.04.30	SECRETARIADO NACIONAL DE LITURGIA CASA DE SANTA ANA SANTUÁRIO DE FÁTIMA	PT	33	
718807	2024.04.30	2024.04.30	JOSÉ LUÍS & COMPANHIA LDA	PT	06 35	
718826	2024.04.30	2024.04.30	RAFAEL CUNHA FERNANDES	PT	41	
718844	2024.04.30	2024.04.30	CIIMAR - CENTRO INTERDISCIPLINAR DE INVESTIGAÇÃO MARINHA E AMBIENTAL	PT	42	
718851	2024.04.30	2024.04.30	JOÃO MIGUEL DE SOUSA PEREIRA	PT	05 31 35	
718853	2024.04.30	2024.04.30	DORA DIAS	PT	41	
718857	2024.04.30	2024.04.30	MARIA INÊS GONÇALVES PONTES	PT	44	
718860	2024.04.30	2024.04.30	PATRÍCIA RIBEIRO SANTOS	PT	44	
718861	2024.04.30	2024.04.30	JOÃO MIGUEL DE SOUSA PEREIRA	PT	41	
718879	2024.04.30	2024.04.30	BAYER CONSUMER CARE AG	CH	05	
718880	2024.04.30	2024.04.30	PHARMACONTINENTE - SAÚDE E HIGIENE, S.A.	PT	35	
718940	2024.04.30	2024.04.30	JOAO CAMPOS	PT	41	
718941	2024.04.30	2024.04.30	IDEAL LIVING SUPPLY CHAIN (LISBON) CO., LDA	PT	11 35	
718942	2024.04.30	2024.04.30	HENRIQUE RAMOS PILREIRA BAPTISTA	PT	41	
718943	2024.04.30	2024.04.30	MONICA SOFIA SERRA NASCIMENTO	PT	25	
719000	2024.04.30	2024.04.30	BRUNO MIGUEL MARTINS BRANCO	PT	35	
719011	2024.04.30	2024.04.30	CÁTIA ISABEL ALMEIDA BEZERRA	PT	44	
719039	2024.04.30	2024.04.30	PALHEIROS DA RIA CLUBE, LDA	PT	43	
719040	2024.04.30	2024.04.30	NUNO MIGUEL BERNARDO SIMÕES	PT	35 38 42	
719041	2024.04.30	2024.04.30	JOÃO MIGUEL GARCIA MORENO	PT	41	
719043	2024.04.30	2024.04.30	WISIFY TECH SOLUTIONS, LDA	PT	05 09 10 28	
719044	2024.04.30	2024.04.30	BOILER INDUSTRIES, P S CALDEIRA, UNIPessoal LDA	PT	43	
719045	2024.04.30	2024.04.30	TECH4CROPS - NUTRITION EXPERTS LDA	PT	01	
719046	2024.04.30	2024.04.30	SIMUREX-SOCIEDADE IMOBILIÁRIA, S.A.	PT	41 43	
719047	2024.04.30	2024.04.30	RITA DA CRUZ ROCHA	PT	43	
719049	2024.04.30	2024.04.30	TECH4CROPS - NUTRITION EXPERTS LDA	PT	01	
719052	2024.04.30	2024.04.30	ALEXANDRA FREITAS UNIPessoal LDA	PT	43	
719055	2024.04.30	2024.04.30	MARIA BEATRIZ PINTO FALCÃO FERREIRA	PT	40	
719058	2024.04.30	2024.04.30	ÂNGELA CATARINA GONÇALVES FERREIRA	PT	45	
719060	2024.04.30	2024.04.30	INÊS FILIPA BERNARDO AMADOR E PIRES	PT	25	
719061	2024.04.30	2024.04.30	DIOGO RAFAEL LOPES FERNANDES	PT	29	
719062	2024.04.30	2024.04.30	GABRIELA FERNANDES MATERA TORRES	PT	35	

## Recusas

Processo	Data do pedido	Data da recusa	Nome do 1º requerente/titular	País resid.	Classes (Nice)	Observações
633427	2019.11.14	2024.04.30	MARIA ALBUQUERQUE CARREIRAS CORREIA	PT	09 38 41	arts. 232.º n.º 1 al. b); 229.º n.º 5 do cpi.
713977	2023.10.24	2024.04.30	LUÍS FONSECA GROUP, LDA	PT	29 31 36 39 40 43	nos termos do artigo 23.º e 232.º do código da propriedade industrial
714103	2023.10.29	2024.04.29	ANTONIO MANUEL OLIVEIRA MARTINS	PT	38	arts. 232.º, n.º 1, al. b); 229.º n.º 5 do cpi.
714466	2023.11.06	2024.04.30	BEYOND VISION - SISTEMAS MÓVEIS AUTÓNOMOS DE REALIDADE AUMENTADA, LDA	PT	09 42	arts. 232.º n.º 1 al. b); 229.º n.º 5 do cpi
714758	2023.11.09	2024.04.30	NINEROOFTOP LDA	PT	43	arts. 232.º n.º 1 al. b); 229.º n.º 5 do cpi.
714954	2023.11.14	2024.04.30	BITCLIQ TECHNOLOGIES, S.A.	PT	09 42	arts. 209.º n.º 1 al. a); 231.º n.º 5 al. a), al. b) e al. c e 229.º n.º 5 do cpi
715029	2023.11.15	2024.04.30	MÁRCIO FILIPE FLORÊNCIO BRANCO	PT	43	arts. 232.º n.º 1 al. b); 229.º n.º 5 do cpi.
715197	2023.11.17	2024.04.29	MÁRCIA FILIPA MEIRELES BARBOSA	PT	35	arts. 232.º, n.º 1, al. b); 229.º n.º 5 do cpi 2018
715217	2023.11.19	2024.04.24	CÁRIN ALEXANDRA DE OLIVEIRA PEREIRA	PT	24	arts. 209.º n.º 1 al. c); 231.º n.º 1 al. c) e 229.º n.º 5 do cpi
715262	2023.11.20	2024.04.29	MARIA ELVIRA DA ROCHA CARVALHO DIAS	PT	35	arts. 209.º, n.º 1, al. a); 231.º, n.º 1, al.b); 229.º, n.º 5 cpi 2018
715284	2023.11.20	2024.04.29	FABULOSAS PARTÍCULAS UNIPESAOAL LDA	PT	35 41	arts. 209.º, n.º 1, al. a); 231.º, n.º 1, al. b); 229.º, n.º 5 do cpi.
715301	2023.11.20	2024.04.29	KEBAB FACTORY LIMITED	MT	29 43	arts. 232.º, n.º 1, al. b); 229.º n.º 5 do cpi.
715303	2023.11.20	2024.04.29	MUNICÍPIO DE VILA FRANCA DE XIRA	PT	29 35	arts. 209.º, n.º 1, al. a); 231.º, n.º 1, al. b); 229.º, n.º 5 do cpi.
715349	2023.11.21	2024.04.30	DULCE MARIA MARTINS DO NASCIMENTO	PT	45	arts. 209.º n.º 1 al. a); 231.º n.º 5 al. a), al. b) e al. c e 229.º n.º 5 do cpi
715371	2023.11.20	2024.04.29	PC FOOTWEAR UNIP LDA	PT	25	arts. 209.º, n.º 1, al. a); 231.º, n.º 1, al. b); 229.º, n.º 5 do cpi.
715383	2023.11.21	2024.04.30	REGRA GENEROSA - LDA	PT	19 20	arts. 232.º n.º 1 al. b); 229.º n.º 5 do cpi.
715411	2023.11.21	2024.04.30	MADALENA MARIA DA CÂMARA GRAÇA FIGUEIREDO BRAGA VIDAL	PT	43	arts. 209.º n.º 1 al. a); 231.º n.º 1 al. b) e 229.º n.º 5 do cpi
715443	2023.11.22	2024.04.30	EMBOSCADA - ORGANIZAÇÃO DE EVENTOS, LDA	PT	28	arts. 232.º n.º 1 al. b); 229.º n.º 5 do cpi.

Processo	Data do pedido	Data da recusa	Nome do 1º requerente/titular	País resid.	Classes (Nice)	Observações
715484	2023.11.22	2024.04.30	MARCO ANTÓNIO MARQUES PINHO DOS SANTOS AÇO	PT	41	arts. 232.º n.º 1 al. b); 229.º n.º 5 do cpi.
715538	2023.11.23	2024.04.29	DAVID MOREIRA BENTO	PT	43	arts. 232.º, n.º 1, al. b); 229.º n.º 5 do cpi.
715563	2023.11.23	2024.04.29	ROCHAS E UVAS LDA	PT	33	arts. 232.º n.º 1 al. b) e 229.º n.º 5 do cpi
715668	2023.11.23	2024.04.29	MOMENTOS D'AROMAS LDA	PT	29	arts. 232.º n.º 1 al. b) e 229.º n.º 5 do cpi
715713	2023.11.27	2024.04.29	RAUL HERNANI PIMENTEL SOARES RIBEIRO	PT	41	arts. 232.º n.º 1 al. b) e 229.º n.º 5 do cpi
715724	2023.11.23	2024.04.29	GROEN CROP UNIPESSOAL LDA	PT	01	arts. 232.º n.º 1 al. b) e 229.º n.º 5 do cpi
716667	2023.12.18	2024.04.30	BÁRBARA DOS SANTOS COUTO	PT	41	arts. 209.º, n.º 1, al. a); 231.º, n.º 1, al. b); 229.º, n.º 8 do cpi.

**Renovações**

N.ºs 186 412, 186 413, 248 516, 300 215, 364 298, 367 708, 367 709, 375 239, 518 306, 521 562, 522 705, 522 858, 524 961, 525 047, 525 172, 526 632, 526 635, 528 720, 529 221, 529 998, 530 170, 532 904, 533 242, 533 713, 533 791, 534 053, 534 103, 534 104, 534 105, 534 130 e 534 160.

## Caducidades por falta de pagamento de taxa

Processo	Data do registo	Data da caducidade	Nome do 1º requerente/titular	País resid.	Observações
117769	1963.10.23	2024.04.23	E.I. DU PONT DE NEMOURS AND COMPANY, UMA SOCIEDADE ORGANIZADA E EXISTINDO SEGUNDO AS LEIS DO ESTADO DE DELAWARE, E.U.A.	US	
279717	1993.10.21	2024.04.23	CHUGAI SEIYAKU KABUSHIKI KAISHA	JP	
279747	1993.10.21	2024.04.23	CONFECÇÕES CELIP,LDA.	PT	
279800	1993.10.21	2024.04.23	JC NEW RETAIL AG	CH	
279892	1993.10.21	2024.04.23	MARS PORTUGAL, INC.	PT	
279898	1993.10.21	2024.04.23	RENO SPORTSWEAR HANDELS GMBH	DE	
360251	2003.10.23	2024.04.23	IRMÃOS CERDEIRA PINTO, LDA	PT	
363544	2003.10.22	2024.04.23	PROLAGAR - PRODUÇÃO E COMERCIALIZAÇÃO DE AZEITE, LDA.	PT	
364165	2003.10.22	2024.04.23	HOMODIETA - PRODUTOS NATURAIS, LDA.	PT	
364170	2003.10.22	2024.04.23	SAGE PORTUGAL - SOFTWARE, S.A.	PT	
364176	2003.10.22	2024.04.23	TUDO E FRIO- COMÉRCIO DE CONGELADOS E AFINS, LDA.	PT	
364177	2003.10.22	2024.04.23	APORVELA-ASSOCIAÇÃO PORT. TREINO VELA	PT	
364193	2003.10.21	2024.04.23	FERNANDO SANTOS CARVALHO & FILHOS, LDA	PT	
364252	2003.10.23	2024.04.23	JOAQUIM DA SILVA CAETANO	PT	
364256	2003.10.23	2024.04.23	DOCA DO BRASIL - INVESTIMENTOS HOTELEIROS, LDA.	PT	
365521	2003.10.23	2024.04.23	CAVES ACÁCIO - VINHOS DE PORTUGAL, S.A.	PT	
367820	2003.10.22	2024.04.23	ARBORA & AUSONIA, S.L.U.	ES	
367821	2003.10.22	2024.04.23	ARBORA & AUSONIA, S.L.U.	ES	
367822	2003.10.22	2024.04.23	ARBORA & AUSONIA, S.L.U.	ES	
367831	2003.10.22	2024.04.23	MONITORIUS, LDA.	PT	
368167	2003.10.23	2024.04.23	FELISBERTO MIRA-UTILIDADES DOMÉSTICAS, UNIPessoal, LDA	PT	
368311	2003.10.23	2024.04.23	PENSÕESGERE-SOC. GESTORA DE FUN.DE PENSÕES,S.A.	PT	
368474	2003.10.23	2024.04.23	JOÃO MANUEL CORRÊA MONIZ	US	
369154	2003.10.22	2024.04.23	ARMANDINO JOSÉ DOMINGUES TORRÃO	PT	
369446	2003.10.23	2024.04.23	JOÃO FERNANDO DA CONCEIÇÃO CARDOSO	PT	
369551	2003.10.23	2024.04.23	AGOSTINHO TEIXEIRA PINHEIRO E OUTROS	PT	
369727	2003.10.22	2024.04.23	ROSA MARIA COELHO MARTINS	PT	
487718	2013.10.21	2024.04.23	KARTONSAN KARTON SANAYI VE TICARET ANONIM SIRKETI	TR	
492693	2013.10.23	2024.04.23	UNIVERSIDADE DE ÉVORA	PT	
494564	2013.10.23	2024.04.23	RUI MIGUEL MOURATO MIRANDA	PT	
494819	2013.10.23	2024.04.23	PROCESSO PLUS - CONSULTORIA EM SISTEMAS INTEGRADOS DE GESTÃO, LDA.	PT	
501699	2013.10.23	2024.04.23	MANUEL JORGE SOARES FAZENDA	PT	
501905	2013.10.21	2024.04.23	JOSÉ CARLOS GUEDES GOMES	PT	
503234	2013.10.23	2024.04.23	ANJE - ASSOCIAÇÃO NACIONAL DE JOVENS EMPRESÁRIOS	PT	
508950	2013.10.23	2024.04.23	PEDRO GUILHERME MARTINS FARIA	PT	
509322	2013.10.23	2024.04.23	UNIVERSO VIRTUAL, LDA.	PT	
509491	2013.10.23	2024.04.23	RICOS SABORES , UNIPessoal LDA.	PT	
510093	2013.10.23	2024.04.23	OLX PORTUGAL, S.A.	PT	
510571	2013.10.22	2024.04.23	ANA LUÍSA FERREIRA CARNEIRO DE VARENNES E MENDONÇA	PT	
511911	2013.10.23	2024.04.23	CREDIN PORTUGAL - PRODUTOS ALIMENTARES, S.A.	PT	
512158	2013.10.22	2024.04.23	ASSOCIAÇÃO DE ENDOCRINOLOGIA DO HOSPITAL DE SÃO JOÃO	PT	

Processo	Data do registo	Data da caducidade	Nome do 1º requerente/titular	País resid.	Observações
512187	2013.10.23	2024.04.23	GRAÇA MARIA RODRIGUES MARTINS	PT	
512260	2013.10.23	2024.04.23	ESPECIALDENTE - SERVIÇOS MÉDICOS E DENTÁRIOS, LDA	PT	
512537	2013.10.23	2024.04.23	FERNANDO GIL DE SOUSA LIMA FREDERICO	PT	
513282	2013.10.23	2024.04.23	JOSÉ LUÍS GOMES	PT	
513326	2013.10.23	2024.04.23	RODOLFO ISIDORO DOS SANTOS	PT	
513790	2013.10.22	2024.04.23	REINO MARAVILHOSO - SOCIEDADE DE PROMOÇÃO TURÍSTICA DO NORDESTE, LDA.	PT	
514362	2013.10.21	2024.04.23	SHACOPORT, LDA.	PT	
515776	2013.10.22	2024.04.23	ASSOCIAÇÃO DE S. GONÇALO DE TORRES VEDRAS	PT	
516064	2013.10.22	2024.04.23	LUÍS AMÉRICO ALMEIDA MARQUES NELAS	PT	
516210	2013.10.23	2024.04.23	BENJAMIM DUARTE GALVÃO LEITE DE SOUSA	PT	
516650	2013.10.22	2024.04.23	LUÍSA MARIA DA LANÇA CAMPOS	PT	
516871	2013.10.21	2024.04.23	JOSÉ INÁCIO FRANCO PEREIRA	PT	
516897	2013.10.22	2024.04.23	PROFIT SUMMER, S.A.	PT	
516922	2013.10.21	2024.04.23	ANA MARGARIDA MADUREIRA SIMAENS	PT	
516925	2013.10.22	2024.04.23	IN4TOOLS - TECNOLOGIAS DE INFORMAÇÃO, LDA.	PT	
516930	2013.10.21	2024.04.23	ELELHOME IMOBILIÁRIA, S.A.	PT	
516932	2013.10.21	2024.04.23	LUÍS REQUICHA	PT	
516944	2013.10.22	2024.04.23	MERCADINHO DO FEIJÃO, LDA.	PT	
516958	2013.10.21	2024.04.23	TOURISMFORALL UNIPESSOAL, LDA.	PT	
517008	2013.10.21	2024.04.23	DICAS E PISTAS - EDIÇÕES E PROMOÇÕES, LDA.	PT	
517027	2013.10.21	2024.04.23	DEOLINDA SANTOS	PT	
517040	2013.10.22	2024.04.23	IN-NLP - INSTITUTO INTERNACIONAL DE PROGRAMAÇÃO NEUROLINGUÍSTICA, UNIPESSOAL, LDA.	PT	
517053	2013.10.21	2024.04.23	DIOGO MANUEL SEABRA SILVA	PT	
517056	2013.10.21	2024.04.23	LETRAS EM RELEVO UNIPESSOAL LDA	PT	
517057	2013.10.21	2024.04.23	LUÍS MIGUEL DOS SANTOS MARQUES	PT	
517060	2013.10.22	2024.04.23	JADR-CONSULTADORIA EM FISCALIDADE E GESTÃO, SOCIEDADE UNIPESSOAL, LDA.	PT	
517067	2013.10.21	2024.04.23	MILKYWAY FORMATS, LDA.	PT	
517097	2013.10.21	2024.04.23	LUIS MANUEL DE SÃO PEDRO GASPAR DA ROSA	PT	
517115	2013.10.21	2024.04.23	LILIANA PIPAS	PT	
517117	2013.10.21	2024.04.23	JOÃO PAULO TAVARES ANDRADE	PT	
517133	2013.10.22	2024.04.23	BEATRIZ ADELAIDE MENDES DA SILVEIRA ROCHA COSTA	PT	
517146	2013.10.22	2024.04.23	FRONTWAVE - ENGENHARIA E CONSULTADORIA, S.A.	PT	
517155	2013.10.22	2024.04.23	LOURENÇO MARIA TINOCO DA SILVA BRUSCHY	PT	
517161	2013.10.22	2024.04.23	LIMA & QUENTAL LDA	PT	
517174	2013.10.22	2024.04.23	PLOT CONTENT AGENCY S.A	PT	
517178	2013.10.21	2024.04.23	DECO PROTESTE, EDITORES, LDA.	PT	
517184	2013.10.22	2024.04.23	PEDRO ISRAEL FERNANDES GONÇALVES BARROSO CESTINHO	PT	
517195	2013.10.22	2024.04.23	PARMALAT PORTUGAL - PRODUTOS ALIMENTARES, LDA.	PT	
517212	2013.10.22	2024.04.23	MANUEL ALEXANDRE AUGUSTO MADEIRA FILIPE	PT	
517216	2013.10.22	2024.04.23	NUNO PAIVA PINTO	PT	
517217	2013.10.22	2024.04.23	YOBIBIT SOLUTIONS LDA.	PT	
517225	2013.10.22	2024.04.23	SILVERMANIA - COMÉRCIO DE METAIS PRECIOSOS, LDA	PT	
517228	2013.10.22	2024.04.23	NUNO MIGUEL FIGUEIREDO BENEDITO	PT	
517229	2013.10.22	2024.04.23	NUNO MIGUEL FIGUEIREDO BENEDITO	PT	
517230	2013.10.22	2024.04.23	XNR - SISTEMAS DE BUSINESS INTELLIGENCE, LDA	PT	

Processo	Data do registo	Data da caducidade	Nome do 1º requerente/titular	País resid.	Observações
517240	2013.10.22	2024.04.23	MANUEL DOMINGOS LOPES CALEIRO	PT	
517244	2013.10.22	2024.04.23	ST & SF - SOCIEDADE DE PUBLICAÇÕES, LDA	PT	
517245	2013.10.22	2024.04.23	ST & SF - SOCIEDADE DE PUBLICAÇÕES, LDA	PT	
517246	2013.10.22	2024.04.23	ST & SF - SOCIEDADE DE PUBLICAÇÕES, LDA	PT	
517268	2013.10.22	2024.04.23	GO-TO, CRIAÇÃO E PRODUÇÃO DE AUDIOVISUAIS, LDA.	PT	
517270	2013.10.22	2024.04.23	3WWW, LDA.	PT	
517274	2013.10.22	2024.04.23	PEDRO MIGUEL DO COUTO TRINDADE E BRITO	PT	
517276	2013.10.22	2024.04.23	SABORALIA, ACTIVIDADES HOTELEIRAS, LDA	PT	
517277	2013.10.22	2024.04.23	TURN UP TECHNOLOGIES, LDA	PT	
517278	2013.10.22	2024.04.23	PEDRO MANUEL CALDAS DE ASSE CASTELBRANCO	PT	
517285	2013.10.22	2024.04.23	MARATONA CLUBE DE PORTUGAL	PT	
517287	2013.10.22	2024.04.23	MARATONA CLUBE DE PORTUGAL	PT	
517294	2013.10.22	2024.04.23	LUÍS MIGUEL GONÇALVES VERÍSSIMO	PT	
517299	2013.10.22	2024.04.23	PAULO JORGE SANTANA DA COSTA BELGA	PT	
517305	2013.10.22	2024.04.23	MANUEL SILVA & GONÇALO CARVALHO, LDA	PT	
517313	2013.10.22	2024.04.23	NEUZA DA LUZ DE OLIVEIRA MARQUES	PT	
517317	2013.10.22	2024.04.23	LIBELINHA, LDA.	PT	
517320	2013.10.22	2024.04.23	PALAVRAS CATIVANTES - UNIPessoal, LDA.	PT	
517328	2013.10.22	2024.04.23	RÁDIO E TELEVISÃO DE PORTUGAL, S.A.	PT	
517330	2013.10.22	2024.04.23	PANICONGELADOS - MASSAS CONGELADAS, S.A.	PT	
517341	2013.10.22	2024.04.23	COURELA DO ZAMBUJEIRO - SOCIEDADE FRANCO ALENTEJANA DE BIO-OLIVICULTURA, LDA.	PT	
517345	2013.10.22	2024.04.23	BSPRODUCTS EQUIPAMENTOS, LDA.	PT	
517347	2013.10.22	2024.04.23	DAVID DO ESPÍRITO SANTO OTERO PUREZA	PT	
517348	2013.10.22	2024.04.23	ELISABETE CASTRO, UNIPessoal LIMITADA	PT	
517349	2013.10.22	2024.04.23	AARÃO RIBEIRO, UNIPessoal LDA.	PT	
517354	2013.10.22	2024.04.23	FILIPA ISABEL ESPARTEIRO QUEIRÓS PINTO PIRES	PT	
517358	2013.10.22	2024.04.23	ANTÓNIO DOMINGUES, LDA	PT	
517370	2013.10.22	2024.04.23	LOGIBÉRICA - SISTEMAS DE INFORMAÇÃO, LDA.	PT	
517371	2013.10.22	2024.04.23	LOGIBÉRICA - SISTEMAS DE INFORMAÇÃO, LDA.	PT	
517384	2013.10.21	2024.04.23	MARIA DE FÁTIMA CUNHA ALMEIDA	PT	
517385	2013.10.22	2024.04.23	SÍLVIA FERRAZ CUNHA, UNIPessoal LDA.	PT	
517386	2013.10.22	2024.04.23	PEDRO FRANCISCO BUGALHO DE LACERDA	PT	
517387	2013.10.22	2024.04.23	PATRÍCIO GIL DOMINGOS FARROBINHA	PT	
517388	2013.10.22	2024.04.23	O MEU BOLO, UNIPessoal, LDA.	PT	
517393	2013.10.22	2024.04.23	PEDRO MIGUEL COELHO BELO FERNANDES DE CARVALHO	PT	
517401	2013.10.22	2024.04.23	JOSÉ MANUEL GOMES RIBEIRO	PT	
517405	2013.10.22	2024.04.23	N.R.D. - NÚCLEO DE RÁDIO-DIAGNÓSTICO S.A.	PT	
517406	2013.10.22	2024.04.23	PRODCENT, LDA	PT	
517408	2013.10.22	2024.04.23	MUNICIPÁLIA - GESTÃO DE EQUIPAMENTOS E PATRIMÓNIO DO MUNICÍPIO DE ODIVELAS, EM	PT	
517409	2013.10.21	2024.04.23	MUNICIPÁLIA - GESTÃO DE EQUIPAMENTO E PATRIMÓNIO DO MUNICÍPIO DE ODIVELAS, EM.	PT	
517410	2013.10.22	2024.04.23	MUNICIPÁLIA - GESTÃO DE EQUIPAMENTOS E PATRIMÓNIO DO MUNICÍPIO DE ODIVELAS, EM	PT	
517411	2013.10.21	2024.04.23	MUNICIPÁLIA - GESTÃO DE EQUIPAMENTO E PATRIMÓNIO DO MUNICÍPIO DE ODIVELAS, EM.	PT	
517418	2013.10.22	2024.04.23	BANCO COMERCIAL PORTUGUÊS, S.A.	PT	

Processo	Data do registo	Data da caducidade	Nome do 1º requerente/titular	País resid.	Observações
517419	2013.10.22	2024.04.23	CENTRO INTERNACIONAL DE RESTAURACIÓN NEUROLÓGICA (CIREN)	CU	
517420	2013.10.22	2024.04.23	CARLOS FILIPE CORDEIRO, UNIPessoal, LDA	PT	
517429	2013.10.22	2024.04.23	ÂNGELO ANDRÉ CARVALHO BICA	PT	
695667	2023.04.19	2024.04.23	DACIANA LUÍSA TEIXEIRA CARDOSO	PT	
698408	2023.04.19	2024.04.23	HARMONY FRACTION UNIPessoal LDA	PT	
698417	2023.04.18	2024.04.23	IVETE DIAS NABAIS	PT	
698425	2023.04.18	2024.04.23	ALEXANDRA MARIA AZINHEIRA DUARTE SILVA	PT	
698468	2023.04.18	2024.04.23	PATRÍCIA RAMOS ALVES	PT	
698470	2023.04.18	2024.04.23	CAROLINA MARIA CHAVES RODRIGUES DA GRAÇA MORAIS	PT	
698472	2023.04.19	2024.04.23	CAROLINA MARIA CHAVES RODRIGUES DA GRAÇA MORAIS	PT	
698543	2023.04.18	2024.04.23	SOCIEDAD DE EXPLOTACIÓN DE REDES ELECTRÓNICAS SUCURSAL EM PORTUGAL	PT	
698559	2023.04.19	2024.04.23	ALEXANDRE ROSEIRA, UNIPessoal LDA	PT	
698588	2023.04.18	2024.04.23	JOAQUIM MIGUEL SAMPAIO PEREIRA	PT	
698659	2023.04.18	2024.04.23	ANDREIA REMTULA	PT	
698666	2023.04.18	2024.04.23	AMÉLIA BRANDÃO COSTA	PT	
698699	2023.04.18	2024.04.23	DINIS GUILHERME DOS SANTOS COELHO	PT	
698702	2023.04.18	2024.04.23	QUILOS & MERIDIANOS, UNIPessoal, LDA.	PT	
698753	2023.04.18	2024.04.23	NUNO CRISTIANO ESCAROUPA SABINO SIMÕES	PT	
698845	2023.04.18	2024.04.23	FILIPPO POZZI	PT	



**Averbamentos****Transmissões**

Processo	Data do averbamento	Antigo requerente/titular	País resid.	Atual requerente/titular	País resid.	Observações
184830	2024.04.19	MEDA PHARMA - PRODUTOS FARMACÊUTICOS, S.A.	PT	LABORATÓRIOS DELTA, S.A.	PT	
187492	2024.04.19	MEDA PHARMA - PRODUTOS FARMACÊUTICOS, S.A.	PT	LABORATÓRIOS DELTA, S.A.	PT	
524977	2024.04.15	JOY&HAPPINESS, UNIPessoal LDA.	PT	MARIA MADALELA MOURA GOMES RAMOS	PT	TRANSMISSÃO TOTAL.
570236	2024.04.11	VENIAM, UNIPessoal, LDA.	PT	NEXAR LTD.	IL	
575158	2024.04.11	VENIAM, UNIPessoal, LDA.	PT	NEXAR LTD.	IL	
579580	2024.04.10	LUCIA RODRIGUES ALVES	PT	NUNO JOSE PINTO GONZALEZ	PT	
593564	2024.04.04	RETRATOS SIMPLES, LDA.	PT	TEMPEROS MÁGICOS, LDA	PT	
672924	2024.04.05	RINNE, UNIPessoal, LDA	PT	KABANKOBO YAMAMOTO	JP	
676882	2024.04.09	TO WORLD - HEALTHCARE SOLUTIONS & SERVICE - PORTUGAL, LDA.	PT	WOMANWELL PHARMACEUTICALS & HEALTHCARE PORTUGAL, LDA	PT	
682459	2024.04.09	TO WORLD - HEALTHCARE SOLUTIONS & SERVICE - PORTUGAL, LDA.	PT	WOMANWELL PHARMACEUTICALS & HEALTHCARE PORTUGAL, LDA	PT	
690756	2024.04.09	FABISASOLUTIONS, LDA	PT	REVESPERFIL - PERFIS E PAVIMENTOS, LDA	PT	
711575	2024.04.12	AMÂNDIO REIMA DA CRUZ	PT	HEXAGONO DANÇANTE, LDA.	PT	

**Renúncias**

Processo	Data do registo	Data da renúncia	Nome do 1º requerente/titular	País resid.	Observações
718099	2024.04.16	2024.04.29	RICARDO LUÍS DA SILVA ABRANTES	PT	

## Outros Atos

**715003.** – LIMITADA A CLASSE 35 A: CONTABILIDADE; ASSESSORIA FISCAL (CONTABILIDADE); CONSULTADORIA FISCAL [CONTABILIDADE]; CONTABILIDADE DE GESTÃO; CONTABILIDADE DE CUSTOS; PLANEAMENTO FISCAL [CONTABILIDADE]; GESTÃO DA CONTABILIDADE DE NEGÓCIOS; CONTABILIDADE DE GESTÃO DE CUSTOS; ASSESSORIA EMPRESARIAL RELACIONADA COM CONTABILIDADE; CONSULTORIA RELATIVA A CONTABILIDADE FISCAL; CONSULTORIA EM CONTABILIDADE RELACIONADA COM TRIBUTAÇÃO; SERVIÇOS DE CONSULTADORIA EM TRIBUTAÇÃO [CONTABILIDADE]; CONTABILIDADE, GESTÃO DE CONTAS E AUDITORIA; CONSULTADORIA E INFORMAÇÃO RELATIVA A CONTABILIDADE; SERVIÇOS DE CONTABILIDADE E LANÇAMENTOS CONTABILÍSTICOS; ACONSELHAMENTO EM CONTABILIDADE RELACIONADA COM TRIBUTAÇÃO; PRESTAÇÃO DE INFORMAÇÕES RELACIONADAS COM CONTAS [CONTABILIDADE]; SERVIÇOS DE CONTABILIDADE RELATIVOS A PLANEAMENTO FISCAL; SERVIÇOS DE ACONSELHAMENTO EM DECLARAÇÕES FISCAIS [CONTABILIDADE]; SERVIÇOS DE CONTABILIDADE POR CONTA DE TERCEIROS; SERVIÇOS DE ASSESSORIA EM CONTABILIDADE DE EMPRESAS; SERVIÇOS DE CONTABILIDADE PARA FUSÕES E AQUISIÇÕES; SERVIÇOS DE CONSULTORIA E INFORMAÇÃO RELACIONADOS COM CONTABILIDADE; SERVIÇOS DE ASSESSORIA (ORIENTAÇÃO) EM DECLARAÇÃO DE IMPOSTOS [CONTABILIDADE]; SERVIÇOS DE CONTABILIDADE RELACIONADOS COM CUSTOS PARA EMPRESAS AGRÍCOLAS; ACONSELHAMENTO EM CONTABILIDADE RELACIONADA COM A ELABORAÇÃO DE DECLARAÇÕES FISCAIS; CONSULTORIA EM CONTABILIDADE RELATIVA À PREPARAÇÃO DE PAGAMENTO DE IMPOSTOS; SERVIÇOS DE ASSESSORIA RELACIONADOS COM A PREPARAÇÃO DE PAGAMENTO DE IMPOSTOS; DE GESTÃO DE NEGÓCIOS; AUDITORIA CONTABILÍSTICA; AUDITORIAS FINANCEIRAS; AUDITORIA DE CONTAS. TODOS OS REFERIDOS SERVIÇOS EXCLUSIVAMENTE NO DOMÍNIO DA CONTABILIDADE E DA FISCALIDADE. LIMITADA A CLASSE 36 A: SERVIÇOS RELACIONADOS COM MATÉRIAS FISCAIS [NÃO CONTABILIDADE]; CONSULTORIA EM DECLARAÇÕES DE IMPOSTOS [SEM RELAÇÃO COM CONTABILIDADE]; AVALIAÇÃO FISCAL; AVALIAÇÃO E ESTIMATIVA FISCAL; PLANEAMENTO FINANCEIRO; SERVIÇOS DE PLANEAMENTO FINANCEIRO; PLANEAMENTO FINANCEIRO RELACIONADO COM TRIBUTAÇÃO FISCAL. TODOS OS REFERIDOS SERVIÇOS EXCLUSIVAMENTE NO DOMÍNIO DA CONTABILIDADE E DA FISCALIDADE.

**716841.** – SUPRIMIDA A CLASSE 43.

**Requerimentos indeferidos**

Processo	Número do documento	Data de apresentação	Data do despacho	Nome do titular	País resid.	Observações
710456	2006000242	2024.04.05	2024.04.29	VERA LÚCIA PILARO DE OLIVEIRA	PT	;POR NÃO TEREM RESPONDIDO À NOTIFICAÇÃO ;

## REGISTO DE LOGÓTIPOS

### Pedidos

De acordo com o artigo 286.º do Código da Propriedade Industrial, a seguir se publicam os pedidos de registo de logótipos; da data de publicação do presente aviso começa a contar-se o prazo de dois meses para a apresentação de reclamações de quem se julgar prejudicado pela eventual concessão dos mesmos, em conformidade com o artigo 17.º do mesmo Código.

(210) **56607** **LOG**

(220) 2024.04.13

(730) **PT VERA ALEXANDRA FERREIRA SOUTO**

(512) 96021 SALÕES DE CABELEIREIRO  
SALÕES DE CABELEIREIRO

(591)

(540)



**VERA SOUTO**  
**CABELEIREIRA**

(531) 27.5.10 ; 27.5.22

**Concessões**

Processo	Data do registo	Data do despacho	Nome do 1º requerente/titular	País resid.	Observações
56249	2024.04.30	2024.04.30	PATRÍCIA ISABEL PICTON SANTOS	PT	
56271	2024.04.30	2024.04.30	APOLÓNIA & QUINTINO, LDA	PT	
56279	2024.04.30	2024.04.30	GISELA ALEXANDRA RIBEIRO VASSALO	PT	
56280	2024.04.30	2024.04.30	ROTAS DO VENTO-EXPEDIÇÕES E VIAG. DE AVENTURA, LDA	PT	
56283	2024.04.30	2024.04.30	JULIANA SOFIA MAGALHÃES ANDRADE	PT	
56284	2024.04.30	2024.04.30	AGATHA DANTAS MAGRO BARBIERI	PT	
56285	2024.04.30	2024.04.30	TAYEB ABDUL HABIB	PT	
56287	2024.04.30	2024.04.30	ANDREIA FILIPA DIAS ANDRADE	PT	
56288	2024.04.30	2024.04.30	CARMO ESTRUTURAS EM MADEIRA S.A.	PT	
56290	2024.04.30	2024.04.30	JOÃO FRANCISCO GOMES GASPAR	PT	
56291	2024.04.30	2024.04.30	CASA DA FEITORIA - SOCIEDADE AGRÍCOLA, LDA .	PT	
56293	2024.04.30	2024.04.30	OLGA DE JESUS CABRINHAS VINTÉM	PT	

**Recusas**

Processo	Data do pedido	Data da recusa	Nome do 1º requerente/titular	País resid.	Observações
56013	2023.11.21	2024.04.30	DAVID MARCOS AMADO	PT	art. 288.º n.º 1 al. b); 209.º n.º 1 al. a); 229.º n.º 5 e 287.º do cpi
56017	2023.11.23	2024.04.29	EDUARDO ARTUR COSTA E SILVA PEREIRA	PT	nos termos da alínea d) do n.º 1 do artigo 289.º; n.º 5 do artigo 229.º por remissão do artigo 287.º, todos do cpi.
56019	2023.11.21	2024.04.29	WEN CHEN	PT	nos termos da alínea d) do n.º 1 do artigo 289.º; n.º 5 do artigo 229.º por remissão do artigo 287.º, todos do cpi.

## Renovações

N.ºs 30 210.



**Caducidades por falta de pagamento de taxa**

Processo	Data do registo	Data da caducidade	Nome do 1º requerente/titular	País resid.	Observações
4813	2003.10.22	2024.04.23	CESAM - ESPECIALIDADES FARMACÊUTICAS, LDA.	PT	
4814	2003.10.22	2024.04.23	PROPOSAL-ALUGUER,VENDA E IMP.DE EQUIP.INDUSTRI.LDA	PT	
14553	2003.10.22	2024.04.23	SOCIEDADE DE PANIFICAÇÃO BEM-PARECE,LDA	PT	
22711	2013.10.21	2024.04.23	MANUEL ANTONIO ARESTA PEREIRA	PT	
27558	2013.10.23	2024.04.23	PEDRO MIGUEL SILVA SANTOS	PT	
28417	2013.10.23	2024.04.23	LIZMONTAGENS THERMAL TECHNOLOGIES - SGPS, S.A.	PT	
28694	2013.10.21	2024.04.23	UPGRADE - CENTRO DE ESTUDOS, LDA.	PT	
28718	2013.10.22	2024.04.23	PARSUPER - SERVIÇOS DE GESTÃO, LOGISTICA E PARTICIPAÇÕES, LDA.	PT	
29418	2013.10.21	2024.04.23	MARIA FERNANDA DOS SANTOS IGREJAS MARQUES	PT	
29419	2013.10.21	2024.04.23	LUÍS MIGUEL CORREIA GONÇALVES	PT	
29433	2013.10.21	2024.04.23	EMANUEL DA SILVA RAIMUNDO	PT	
29446	2013.10.22	2024.04.23	RICARDO & CRUZ, LDA.	PT	
29464	2013.10.22	2024.04.23	PEDRO MIGUEL RODRIGUES CAETANO	PT	
29481	2013.10.21	2024.04.23	FERNANDA TEIXEIRA LOPES	PT	
29483	2013.10.22	2024.04.23	SÉRGIO DOMINGOS RODRIGUES MARTINS	PT	
29484	2013.10.22	2024.04.23	BRÁS BASTO - COMÉRCIO VIATURAS AUTOMÓVEIS, LDA.	PT	
29489	2013.10.22	2024.04.23	JOÃO ANTUNES AMARO - DISTRIBUIÇÃO, LDA..	PT	
29493	2013.10.22	2024.04.23	VITAVIS - ÓPTICA E SERVIÇOS, LDA.	PT	
29498	2013.10.22	2024.04.23	ÜBER - SERVIÇOS DE DESINFESTAÇÃO, LDA.	PT	
29501	2013.10.22	2024.04.23	PASTELARIA VIANA, LDA	PT	
29502	2013.10.23	2024.04.23	MUNICIPÁLIA - GESTÃO DE EQUIPAMENTO E PATRIMÓNIO DO MUNICÍPIO DE ODIVELAS, EM.	PT	
29507	2013.10.22	2024.04.23	AVM - COMÉRCIO DE FERRAGENS, LDA.	PT	
29510	2013.10.22	2024.04.23	DANIEL GIL TAVARES MARQUES ABRANTES DA SILVA	PT	
29521	2013.10.23	2024.04.23	REALBOARD, LDA.	PT	
30104	2003.10.22	2024.04.23	TAPIPEL-CENT.DE LIMP.ESPECIALI.TAPETES E PELES LDA	PT	
30156	2003.10.22	2024.04.23	ECOPNEUS - COMÉRCIO DE PNEUS LDA	PT	
33838	2003.10.22	2024.04.23	SERRALHARIA O SETENTA; S.A	PT	

**AGENTES OFICIAIS DE PROPRIEDADE INDUSTRIAL**

(Os Agentes Oficiais da Propriedade Industrial, como tal reconhecidos pelo Instituto Nacional da Propriedade Industrial, podem promover actos e termos do processo sem necessidade de juntar procuração).

**Jorge Cruz**

- Cartório: Rua Vitor Cordon, 10-A – 1249-103 LISBOA
- Tel.: 21 3475020 – Fax: 21 3421885 e 21 3424583
- E-mail: jorgecruz@jpcruz.pt
- Web: www.jpereiradacruz.pt

**João Mascarenhas de Vasconcelos**

- Cartório: Av. Duque D'Ávila, 32-1º – 1000-141 LISBOA
- Tel.: 21 3547763 – Fax: 21 3560486
- E-mail: geral@fdnovaes.com

**António João Coimbra da Cunha Ferreira**

- Cartório: Av. José Gomes Ferreira, 15 – 3ºL, 1495-139 ALGÉS
- Tel.: 21 3241530 – Fax: 21 3422446 e 21 3476656
- E-mail: marcpat@agcunhaferreira.pt
- Web: www.agcunhaferreira.pt

**João Pereira da Cruz**

- Cartório: Rua Vitor Cordon, 10-A – 1249-103 LISBOA
- Tel.: 21 3475020 – Fax: 21 3421885 e 21 3424583
- E-mail: joaopcruz@jpcruz.pt
- Web: www.jpereiradacruz.pt

**Vitor Hugo Ramalho da Costa França**

- Cartório: Av. Duque D'Ávila, 32 - 1º – 1000-141 LISBOA
- Tel.: 21 3547574 – Fax: 21 3528473 e 21 35511 03
- E-mail: costa.franca@costafranca.pt

**Jorge Afonso Cruz**

- Cartório: Rua Vitor Cordon , 10-A – 1249-103 LISBOA
- Tel.: 21 3475020 – Fax: 21 3421885 e 21 3424583
- E-mail: jorgeacruz@jpcruz.pt
- Web: www.jpereiradacruz.pt

**Marta Burnay da Costa Pessoa Bobone**

- Cartório: Travessa do Jardim à Estrela, 28 – 1350-186 LISBOA
- E-mail: bobone@zonmail.pt

**Maria Silvina Vieira Pereira Ferreira**

- Cartório: Av. Casal Ribeiro, 50 - 3º, 1000-093 LISBOA
- Tel.: 21 3815050 – Fax: 21 3831150/21 381 33 93
- E-mail: sferreira@clarkemodet.com.pt

**Maria Eugénia Martinez**

- Cartório: Rua Vitor Cordon, 10-A – 1249-103 LISBOA
- Tel.: 21 3475020 – Fax: 21 3421885 e 21 3424583
- E-mail: mariaeugeniamartinez@jpcruz.pt
- Web: www.jpereiradacruz.pt

**Maria do Rosário May Pereira da Cruz**

- Cartório: Av. Duque d' Ávila, 66, 7º - 1050-083 LISBOA
- Tel.: 21 387 69 61 - Fax: 21 387 75 96
- E-mail: furtado@furtado.pt

**Nuno Cruz**

- Cartório: Rua Vitor Cordon , 10-A – 1249-103 LISBOA
- Tel.: 21 3475020 – Fax: 21 3421885 e 21 3424583
- E-mail: nunocruz@jpcruz.pt
- Web: www.jpereiradacruz.pt

**Raquel da Costa França**

- Cartório: Av. Duque D' Ávila, 32 – 1º – 1000-141 LISBOA
- Tel.: 21 3547574 – Fax: 21 3528473 e 21 3551103
- E-mail: costa.franca@netcabo.pt

**António José Pissarra Dias Machado**

- Cartório: Av. José Gomes Ferreira, 15 – 3ºL, 1495-139 ALGÉS
- Tel.: 21 3241530 – Fax: 21 3422446 e 21 3476656
- E-mail: marcpat@agcunhaferreira.pt
- Web: www.agcunhaferreira.pt

**José Eduardo de Sampaio**

- Cartório: Rua do Salitre, 195 – 1269-063 LISBOA
- Tel.: 21 3841300 – Fax: 21 3875775
- E-mail: jedc@jedc.pt
- Web: www.jedc.pt

**João Carlos Sardiña de Barros**

- Cartório: Rua Rodrigo da Fonseca, 72 – 3º Esq. - 1250-193 LISBOA
- Tel.: 213863466
- E-mail: gmr@magalhaes-adv.pt

**Francisco de Novaes C. B. S. Atayde**

- Cartório: Av. Duque D' Ávila, 32 – 1º – 1000-141 LISBOA
- Tel.: 21 3547763 e 21 3155038 – Fax: 21 3560486
- E-mail: geral@fdnovaes.com

**Isabel Carvalho Franco**

- Cartório: Rua do Salitre, 195 – 1269-063 LISBOA
- Tel.: 21 3841300 – Fax: 21 3875775
- E-mail: isabel.franco@jedc.pt
- Web: www.jedc.pt

**Álvaro Albano Duarte Catana**

- Cartório: Avenida Marquês de Tomar, 44 - 6º - 1069 - 229 LISBOA
- Tel.: 217 613 490 – Fax: 217 613 499
- E-mail: alvaro.duarte@aduarateassoc.com
- Web: www.aduarateassoc.com

**José Eduardo Dinis de Carvalho**

- Cartório: Rua do Salitre, 195 – 1269-063 LISBOA
- Tel.: 21 3841300 – Fax: 21 3875775
- E-mail: jedc@jedc.pt
- Web: www.jedc.pt

**Fernando António Ferreira Magno**

- Cartório: Av. José Gomes Ferreira, 15 – 3ºL, 1495-139 ALGÉS
- Tel.: 21 3241530 – Fax: 21 3422446 e 21 3476656
- E-mail: marcpat@agcunhaferreira.pt
- Web: www.agcunhaferreira.pt

**António Côrte-Real**

- Cartório: Av. 5 de Outubro, 16, 2º Esq. - 1050-056 LISBOA
- Tel.: 21 7801963
- E-mail: sgcr@sgcr.pt

**José Luís Arnaut**

- Cartório: Rua Castilho, 50, 1250-071 LISBOA
- Tel.: 21 0958100 – Fax: 21 0958155
- E-mail: jarnaut@rpa.pt

**José Motta Veiga**

- Cartório: Rua João Penha, 10 – 1250-131 LISBOA
- Tel.: 21 3882659 e 21 3841120 – Fax: 21 3873752
- E-mail: mottaveiga@mail.telepac.pt
- Web: www.marcaonline.pt

**Pedro da Silva Alves Moreira**

- Cartório: Rua Tomás Ribeiro, nº 45 – 2º Andar, 1050-225 LISBOA
- Tel.: 210545500 – Fax: 21 3978754
- E-mail: pedro.moreira@rcf.pt
- Web: www.rcf.pt

**João Luís Garcia**

- Cartório: Av. 5 de Outubro, 16, 2º Esq. - 1050-056 LISBOA
- Tel.: 21 7801963
- E-mail: sgcr@sgcr.pt

**Manuel António Durães da Conceição Rocha**

- Cartório: Lagoas Park - Edifício 7, 1º Piso – 2740-244 PORTO SALVO
- Tel.: 21 1224726
- E-mail: info.portugal@herrero.pt

**Gonçalo de Magalhães Moreira Rato**

- Cartório: Rua Rodrigo da Fonseca, 72 – 3º Esq, 1250-193 LISBOA
- Tel.: 21 3875201 - Fax: 21 3875200
- E-mail: gmr@magalhaes-adv.pt

**José Raúl de Magalhães Simões**

- Cartório: Av. 5 de Outubro, 16, 2º Esq. - 1050-056 LISBOA
- Tel.: 21 7801963
- E-mail: sgcr@sgcr.pt

**Maria das Dores Marques Banheiro Meira**

- Cartórios: Rua Quirino da Fonseca, 29 – 5º Esq. – 1000-251 LISBOA e Av. Luísa Todí, 277, 2º, E-1 – 2900-452 SETUBAL
- Tel.: 21 8436250 e 265 540240 – Fax: 21 8436251 e 265 540241
- E-mail: tecnimarca@gmail.com
- Web: www.tecnimarca.pt e www.tecnimarca.com

**Martim Luís Gomes de Araújo de Arantes e Oliveira**

- Cartório: Rua Tomás Ribeiro, nº 45 – 5º Esq., 1050-225 LISBOA
- Tel.: 21 3907373 – Fax: 21 3978754
- E-mail: rcf@rcf.pt

**Dina Maria Martins Pereira Soares**

- Cartório: Av. José Gomes Ferreira, 15 – 3ºL, 1495-139 ALGÉS
- Tel.: 21 3241530 – Fax: 21 3422446 e 21 3476656
- E-mail: marcpat@agcunhaferreira.pt
- Web: www.agcunhaferreira.pt

**Carmen Cristina Martins Garcia de Pina Alcobia Galinha**

- Cartório: Avenida Ressano Garcia nº 6 R/c. Esq. - 1070-237 LISBOA
- Tel.: +351 213 712 737 - Fax:+351 213 874 726
- E-mail: carmenpina@sapo.pt

**Ana Maria Ferreira Pereira da Silva Veiga**

- Cartório: Rua Ator Chaby Pinheiro, 5 A - 2795-060 LINDA A VELHA
- Tel.: 914930808
- E-mail: apsilvaveiga@netcabo.pt

**Luís Silva Carvalho**

- Cartório: Rua Vitor Cordon, 10-A, – 1249-103 LISBOA
- Tel.: 21 3475020 – Fax: 21 3421885 e 21 3424583
- E-mail: lsc@jpcruz.pt
- Web: www.jpereiradacruz.pt

**Alberto Canelas**

- Cartório: Rua Vitor Cordon , 10-A – 1249-103 LISBOA
- Tel.: 21 3475020 – Fax: 21 3421885 e 21 3424583
- E-mail: acanelas@jpcruz.pt
- Web: www.jpereiradacruz.pt

**César Manuel de Bessa Monteiro**

- Cartório: Av. Infante D. Henrique, 26 - 1149-096 LISBOA
- Tel.: 21 723 18 00 – Fax: 21 723 1899
- E-mail: bessa.monteiro@abreuadvogados.com
- Web: www.abreuadvogados.com

**Paulo Alexandre Pinto Correia Rodrigues da Graça**

- Cartório: Av. Almirante Reis, 104 - 5º – 1150-022 LISBOA
- Tel.: 21 8110051 – Fax: 21 8141605
- E-mail: paulo.graca-82931@advogados.oa.pt

**Miguel Camargo de Sousa Eiró**

- Cartório: Av. Fontes Pereira de Melo, 15 – 7º – 1050-115 LISBOA
- Tel.: 21 3160324 – Fax: 21 3150826
- E-mail: miguel.eiro@mail.telepac.pt

**Elsa Maria Martins Barreiros Amaral Canhão**

- Cartório: Rua Tomás Ribeiro, nº 45 – 2º Andar, 1050-225 LISBOA
- Tel.: 210545500 – Fax: 21 3978754
- E-mail: elsa.canhao@rcf.pt
- Web: www.rcf.pt

**Joaquim Maria Calado Marques**

- Cartório: Av. Álvares Cabral, 47 - R/C - 1250-015 LISBOA
- Tel.: 21 381 46 40 – Fax: 21 381 46 41
- E-mail: jcaladomarques@esc-advogados.pt

**José António dos Reis Martinez**

- Cartório: Rua Vitor Cordon, 30 –1º – 1200-484 LISBOA
- Tel.: 21 3473860 – Fax: 21 3473548
- E-mail: jamartinez.advogados@esc-advogados.com

**Ana Teresa Pulido**

- Cartório: Al. D. Afonso Henriques, 72 - 6ºesq., 1000-125 LISBOA
- Tel.: 936792055
- E-mail: atp-67251@advo.oa.pt

**Vera Araújo Arnaut**

- Cartório: Av. Eng Duarte Pacheco, Torre 2, 9.º - Sala 3. – 1070 – 102 LISBOA
- Tel.: 21 384 01 97/8 – Fax: 21 384 01 99
- E-mail: vera.araujo@notarios.pt

**Luísa Guerreiro**

- Cartório: Rua Raul Proença, 3 - 2820-478 CHARNECA DA CAPARICA
- Tel: 21 821 23 47
- E-mail: luisague@netcabo.pt
- Web: www.lguerreiro.com

**Olga Maria Rocha da Cruz Landim**

- Cartório: Av. Casal Ribeiro, 50 - 3º, 1000-093 LISBOA
- Tel.: 21 3815050 e 21 3815054 – Fax: 21 3831150 e 21 3813393
- E-mail: info@clarkemodet.com.pt

**Paulo Pelayo de Sousa**

- Cartório: Rua de Sá da Bandeira, 706 – 2.º. Esq.º – 4000-432 PORTO
- Tel.: 22 2046120 – Fax: 22 2080728
- E-mail: geral@arlindodesousa.pt

**Pedro Pelayo de Sousa**

- Cartório: Rua de Sá da Bandeira, 706 – 2.º Esq. – 4000-432 PORTO
- Tel.: 22 2046120 – Fax: 22 2080728
- E-mail: geral@arlindodesousa.pt
- Web: www.arlindodesousa.pt

**Pedro Manuel Branco da Cruz**

- Cartório: Av. Duque de Loulé, 1 – 7º Esq. – 1050-085 LISBOA
- Tel.: 21 3535233 – Fax: 21 3535259
- E-mail: lex@cruzadvogados.com

**Vítor Luís Ribeiro Cardoso**

- Cartório: Rua Jaime Cortesão, nº 62 - 2910-538 SETÚBAL
- Tel.: 265 233 158 - TLM: 937250536 - Fax: 265 233 158
- E-mail: marcasedpatentes@ribeirocardoso.com

**Abel Dário Pinto de Oliveira**

- Cartório: Rua Nossa Senhora de Fátima, 419 - 3º - Frente - 4050-428 PORTO
- Tel.: 22 600 80 94 e 22 016 02 04 – Fax: 22 600 80 95
- E-mail: geral@ampporto.com

**Alexandra Costa Paixão**

- Cartório: Av. António Augusto de Aguiar, nº 148, 4C e 5C - 1050-021 LISBOA
- Telemóvel: 919830742
- E-mail: fastfiling@fast-filing.com

**Ana Bárbara Emauz de Melo Portugal de Sampaio**

- Cartório: Rua do Salitre, 195 – 1269-063 LISBOA
- Tel.: 21 3841300 – Fax: 21 3875775
- E-mail: ana.sampaio@jedc.pt
- Web: www.jedc.pt

**Ana Maria Gonçalves Fidalgo**

- Cartório: Av. Casal Ribeiro, 50 - 3º, 1000-093 LISBOA
- Tel.: 21 3815050 – Fax: 21 3831150
- E-mail: afidalgo@clarkemodet.com.pt

**Anabela Teixeira de Carvalho**

- Cartório: Edifício Net - Rua de Salazares, n.º 842 - 4149-002, PORTO
- Tel.: 220028916 - Fax: 225322066
- E-mail: anabela.carvalho@patents.pt
- Web: <http://patentree.eu/>

**António Jorge Mateus Andrade**

- Cartório: Av. Infante D. Henrique, 26 - 1149-096 LISBOA
- Tel.: 21 7231800 - Fax: 21 7231899
- E-mail: antonio.andrade@abreuadvogados.com
- Web: www.abreuadvogados.com

**Bruno Braga da Cruz**

- Cartório: Rua Castilho, 67, 1º 1250-068 LISBOA
- Tel.: (+351) 213 849441 - Fax: (+351) 213 849449
- E-mail: brunobragadacruz-127791@adv.oa.pt
- Web: <https://www.glawyers.eu/>

**Carla Maria Santos Pinheiro**

- Cartório: Edifício Oceanus - Avenida da Boavista, 3265 - 3º andar, Escr. 3.4 – 4100-137 PORTO
- Tel.: 22 5323340 – Fax: 22 5323349
- E-mail: cpinheiro@clarkemodet.com.pt

**Cláudia Pimenta Monteiro de Medina Barbosa Xara-Brasil Nogueira**

- Cartório: Av. Maria Helena Vieira da Silva, 40, 1º Dto.– 1750-184 LISBOA
- Tm.: 96 297 25 10
- E-mail: cxarabrasil@gmail.com

**Cristina Antónia de Almeida Carvalho**

- Cartório: Av. 5 de Outubro, 16, 2º Esq - 1050-056 LISBOA
- Tel.: 217 80 19 63
- E-mail: sgcr@sgcr.pt

**Filipe Teixeira Baptista**

- Cartório: Edifício Heron Castilho - Rua Braamcamp, 40 – 5 E - 1250-050 LISBOA
- Tel.: 211 914 169 - Fax: 211 914 166
- E-mail: filipe.baptista@bma.com.pt
- Web: www.bma.com.pt

**Gonçalo Maria Cabral da Cunha Ferreira**

- Cartório: Tv do Froes 10 A – 2000-145 SANTARÉM
- Tel.: 916093424
- E-mail: goncalo@cfadvogados.com

**Gonçalo Santos da Cunha de Paiva e Sousa**

- Cartório: Rua dos Bacalhoeiros, 4 – 1100-070 LISBOA
- Tel.: 218 823 990– Fax: 218 823 997
- E-mail: goncalo.sousa@gastao.eu
- Web: www.gastao.eu

**Inês de Carvalho Simões**

- Cartório: Rua Vitor Cordon , 10-A – 1249-103 LISBOA
- Tel.: 21 3475020/30 – Fax: 21 3421885 e 21 3424583
- E-mail: inessimoes@jpcruz.pt
- Web: www.jpereiradacruz.pt

**João M. Pimenta**

- Cartório: Rua Vitor Cordon, 10-A – 1249-103 LISBOA
- Tel.: 21 3475020/30 – Fax: 21 3421885 e 21 3424583
- E-mail: joaopimenta@jpcruz.pt
- Web: www.jpereiradacruz.pt

**João Sardinha**

- Cartório: Rua Vitor Cordon , 10-A – 1249-103 LISBOA
- Tel.: 21 3475020/30 – Fax: 21 3421885 e 21 3424583
- E-mail: joaosardinha@jpcruz.pt
- Web: www.jpereiradacruz.pt



**João Paulo Sena Mioludo**

- Cartório: Rua Tomás Ribeiro, n.º 45 - 2º Andar, 1050-225 LISBOA
- Tel.: 963075786
- E-mail: joao.mioludo@rcf.pt
- Web: www.rcf.pt

**Luís Gonçalo Moura Cavaleiro de Ferreira**

- Cartório: Av. Álvares Cabral, 47, 1º – 1250-015 LISBOA
- Tel.: 213 806 530 – Fax: 213 806 531
- E-mail: cavaleiro.ferreira@leonelalves.com

**Marco Alexandre Gomes da Silva Pires de Sousa**

- Cartório: Rua Quinta do Monte, 96 - 1º Dtº - 4805-151 CALDAS DAS TAIPAS
- Tel. 936954610 – Fax: 253471946
- E-mail: marcopires.sousa-9680p@adv.ooa.pt

**Maria do Carmo Ferreira Fernandes Simões**

- Cartório: Av. Duque de Ávila, 66, 7º - 1050 - 083 LISBOA
- Tel.: 21 3876961 – Fax: 21 3877596
- E-mail: furtado@furtado.pt

**Maria Manuel Ramos Lucas**

- Cartório: Praça de Portugal n.º. 7C - 1ºD - 2910-640 SETÚBAL
- Tel.: 265 228685 – Fax: 265 228637
- E-mail: mmlucas@marquesmarcas.com

**Maria Teresa Delgado**

- Cartório: Lagoas Park - Edifício 7, 1º Piso – 2740-244 PORTO SALVO
- Tel.: 21 1224726
- E-mail: tdelgado@herrero.pt

**Miguel Quintans**

- Cartório: Rua Castilho, 50, 1250-071 LISBOA
- Tel.: 21 0958109 – Fax: 21 0958155
- E-mail: miguel.quintans@cmsportugal.com
- Web: www.cms.law/pt

**Ricardo Souto Soares Henriques**

- Cartório: Av. Infante D. Henrique, 26 – 1149-096 LISBOA
- Tel.: 21 7231800 – Fax: 21 7231899
- E-mail: ricardo.henriques@abreuadvogados.com
- Web: www.abreuadvogados.com

**Teresa Colaço Dias**

- Cartório: Av. Duque de Ávila, 66, 7º- 1050-083 LISBOA
- Telef.: 351 21 387 69 61 - Fax: 351 21 387 75 96
- E-mail: teresa.dias@furtado.pt
- Web: www.furtado.pt

**Teresa Maria Ferreira Pereira da Silva Garcia**

- Cartório: R. Soldados da Índia, 72 – 1400-340 LISBOA
- Tel.: 21 3017086
- E-mail: garcia.teresa@netcabo.pt

**Paulo Jorge Monteverde Plantier Saraiva Maia**

- Cartório: Edifício Heron Castilho, Rua Braamcamp, 40 – 5E - 1250-050 LISBOA
- Tel.: 213 806 530 - Fax: 213 806 531
- E-mail: paulo.monteverde@bma.com.pt
- Web: www.bma.com.pt

**Águeda Silva**

- Cartório: Rua 4 de Outubro, 821 - 4810-485 GUIMARÃES
- E-mail: aguedasilva@gmail.com

**Ana Bela Ferreira**

- Cartório: Av. 5 de Outubro, 16, 2º Esq. - 1050-056 LISBOA
- Tel.: 217801963
- E-mail: sgcr@sgcr.pt
- Web: www.sgcr.pt

**Margarida Martinho do Rosário**

- Cartório: Rua dos Bacalhoeiros, 4 - 1100-070 LISBOA
- Tel.: 218823990 – Fax: 218823997
- E-mail: gcf@gastao.eu
- www.gastao.eu

**Ana Rita Vilhena**

- Cartório: Rua Vitor Cordon, 10-A – 1249-103 LISBOA
- Tel.: 21 3475020 – Fax: 21 3421885 e 21 3424583
- E-mail: anaritavilhena@jpcruz.pt
- Web: www.jpereiradacruz.pt

**António Trigueiros de Aragão**

- Cartório: : Rua Tomás Ribeiro, n.º 45 - 2º Andar, 1050-225 LISBOA
- Tel.: 210545500
- E-mail: ata@taglobal.pt
- Web: www.rcf.pt

**Carmina Cardoso**

- Cartório: Largo de São Carlos, 3 - 1200-410 LISBOA
- Tel.: 213583620 – Fax: 213159434
- E-mail: c.cardoso-183171@adv.ao.pt.

**Elsa Maria Bruno Guilherme**

- Cartório: Avenida da Liberdade, nº 258, 6º Andar - 1250-149 LISBOA
- Tel.: ++351 215 943 993
- E-mail: elsagui76@gmail.com

**Filipe Pedro**

- Cartório: Rua Varela Silva, 3 - 2º Dto. - 2730-233 BARCARENA
- E-mail: filipedro@netcabo.pt

**Francisca Ferreira Pinto**

- Cartório: Av. da República, 25 - 1º - 1050-186 LISBOA
- Tel.: 213821200 – Fax: 213877109
- E-mail: francisca.ferreira.pinto@garrigues.com / gcf@garrigues.com

**Hugo Monteiro de Queirós**

- Cartório: Av. Fontes Pereira de Melo, 43 - 1050-119 LISBOA
- Tel.: +351 213 197 311 – Tlm: +351 934 301 498
- E-mail: hugo.monteiroqueiros@plmj.pt
- Web: www.plmj.com

**Isabel Bairrão**

- Cartório: Rua Pedro Calmon, 7, 3.º Esquerdo, 1300-454 LISBOA
- Tel.: 926606856
- E-mail: ibairrao@gmail.com

**Joana Mata**

- Cartório: Rua Bernardo Lima, 3 - 1150-074 LISBOA
- Tel.: 213566400 – Fax: 213566488
- E-mail: joanamata@rsa-advogados.pt

**João Jorge**

- Cartório: Rua Tomás Ribeiro, nº 45 – 2º Andar, 1050-225 LISBOA
- Tel.: 210545500 – Fax: 213978754
- E-mail: joao.jorge@rcf.pt
- Web: www.rcf.pt

**João Pedro Fazendeiro**

- Cartório: Av. Conselheiro Fernando de Sousa, nº 19, 5º - 1070-072 LISBOA
- Tel.: 216083894
- E-mail: legal@protectidea.pt

**Jorge Faustino**

- Cartório: Rua Tomás Ribeiro, nº 45 – 2º Andar, 1050-225 LISBOA
- Tel.: 210545500 – Fax: 213978754
- E-mail: jorge.faustino@rcf.pt
- Web: www.rcf.pt

**José de Novaes e Ataíde**

- Cartório: Av. Duque D'Ávila, 32 - 1º - 1000-141 LISBOA
- Tel.: 213547763 – Fax: 213560486
- E-mail: geral@fdnovaes.com

**Lídia Neves**

- Cartório: Edifício Amoreiras Square, Rua Carlos Alberto da Mota Pinto, n.º 17, 2.º piso - 1070-313 LISBOA
- Tel.: 213192080
- E-mail: lneves@adcecija.pt

**Lourenço de Sampaio**

- Cartório: Rua do Salitre, 195 - 1269-063 LISBOA
- Tel.: 213841300 – Fax: 213875775
- E-mail: lourenco.sampaio@jedc.pt

**Luís Humberto Ferreira**

- Cartório: Edifício Net - Rua de Salazares, n.º 842 - 4149-002, PORTO
- Tel.: 220028916 - Fax: 225322066
- E-mail: luis.ferreira@patents.pt
- Web: <http://patentree.eu/>

**Maria Joana Marques Galvão Fialho Pinto Trindade Veiga**

- Cartório: Alameda dos Oceanos 41K-21, Parque das Nações, 1990-207 LISBOA
- Tel.: 213150970
- E-mail: jfpinto@inventa.com

**Maria Cruz Garcia**

- Cartório: Av. Casal Ribeiro, 50, 3º Andar – 1000-093 LISBOA
- Tel.: 91 145 26 59
- E-mail: inpi@clarkemodet.com.pt.
- Web: www.clarkemodet.com

**Mário Castro Marques**

- Cartório: Rua António Cardoso, 235, 6º Drt Frt, 4150-081 PORTO
- Tel.: 91 9107557
- E-mail: mariocastromarques@gmail.com

**Marisa Coimbra**

- Cartório: Rua Dom Francisco Manuel de Melo 21, 1070-085 LISBOA
- Tel.: 21 313 2000 – Fax: 21 313 2001
- E-mail: marisa.coimbra@srslegal.pt
- Web: <https://www.srslegal.pt/pt/>

**Nuno Lourenço**

- Cartório: Lusoworld II A25. Rua Pé de Mouro 2710-144 SINTRA
- Tel.: 21 1395721 – Fax: 21 1946681
- E-mail: nuno.lourenco@today.patents.com
- Web: www.todaypatents.com

**Rodolfo Condessa**

- Cartório: Rua Cidade de Rabat, 31 - 8º Esq. - 1500-159 LISBOA
- Tel.: 966712005
- E-mail: rodolfo.condessa@gmail.com

**Rui Duarte Catana**

- Cartório: Av. Marquês de Tomar, 44 - 6º - 1069-229 LISBOA
- Tel.: 217613490 – Fax: 217613499
- E-mail: rui.catana@aduarateassoc.com
- Web: www.aduarateassoc.com

**Rui Moreira de Resende**

- Cartório: Rua Bernardo Lima, 3 - 1150-074 LISBOA
- Tel.: 213566400 – Fax: 213566488
- E-mail: ruiresende@rsa-advogados.pt

**Sandra Martins Pinto**

- Cartório: Av da República, 1326 - 8º, S1 82 4430-192, Vila Nova de Gaia
- Tel.: 223190195
- E-mail: sandramartinspinto@gmail.com

**Teresa Luísa Catarino Fernandes Gingeira Martins**

- Cartório: Edifício Net - Rua de Salazares, n.º 842 - 4149-002, PORTO
- Tel.: 220028916
- E-mail: teresa.martins@patents.pt
- Web: www.patentree.eu

**Vasco Stilwell d'Andrade**

- Cartório: Rua Castilho, 165 - 1070-050 LISBOA
- Tel.: 213817400 – Fax: 213826629
- E-mail: vsandrade@mlgts.pt
- Web: www.mlgts.pt

**Vera Correia Alves**

- Cartório: Rua do Carmo, n.º 11, 2º, sala 11, 4700-309 BRAGA
- Tlm: 919285011
- E-mail: valves@sablegal.pt

**Ana Sofia Dinis Chaves**

- Cartório: Rua Luis Gonzaga, Edificio Phoenix Garden, 7º andar H, MACAU
- Tel.: 00853 66591201
- E-mail: chaves.anasofia@gmail.com

**Ália Mohamade Amadá**

- Cartório: Rua Visconde de Santarém, n.º 75B, 1000 - 286 LISBOA
- E-mail: alia.amada-360741@adv-est.oa.pt

**Rita Milhões**

- Cartório: Rua do Salitre, 195 - 1269-063 LISBOA
- Tel.: 351 213 841 300
- E-mail: jedc@jedc.pt

**Daniel Reis Nobre**

- Cartório: Alameda dos Oceanos, 41K-21, Parque das Nações – 1990-207 LISBOA
- Tel.: 213 150 970 - Fax: 213 531 352
- E-mail: portugal@inventa.com
- Web: www.inventa.pt

**Tiago Reis Nobre**

- Cartório: Alameda dos Oceanos, 41K-21, Parque das Nações – 1990-207 LISBOA
- Tel.: 213 150 970 - Fax: 213 531 352
- E-mail: portugal@inventa.com
- Web: www.inventa.pt

**David Cardoso**

- Cartório: Avenida Defensores de Chaves, 36, 1.º Direito, 1000-119 LISBOA
- Tel.: 218758322 – Fax: 255134816
- E-mail: dc@legalwest.eu

**Ágata Pinho**

- Cartório: Av. Sidónio Pais, n.º 379, Piso 1, sala 1.14, Ed. HOECHST - 4100-486 BOAVISTA, PORTO
- Tel.: 220167495 – Fax: 226092487
- E-mail: agatapinho@jpcruz.pt
- Web: www.jpereiradacruz.pt

**Ana Eugénio**

- Cartório: Rua António Enes 18-3D - 1050-025 LISBOA
- E-mail: aeugenio.ana@gmail.com

**Ana M. Sebastião**

- Cartório: Rua Vitor Cordon , 10-A – 1249-103 LISBOA
- Tel.: 21 3475020/30 – Fax: 21 3421885 e 21 3424583
- E-mail: anamsebastiao@jpcruz.pt
- Web: www.jpereiradacruz.pt

**Cátia Ribeiro**

- Cartório: Praça de Portugal n.º 7C - 1.ºD - 2910-640 SETÚBAL
- Tel.: 265 228 685 - Fax: 265 228 637
- E-mail: catia@marquesmarcas.com
- Web: www.marquesmarcas.com

**Joana Dez-Réis Grilo**

- Cartório: Rua de Campolide n.º 164 D, 1070-029 LISBOA
- Tel.: 934954388
- E-mail: joana.grilo@protectdata.pt

**Luís Caixinhas**

- Cartório: Alameda dos Oceanos, 41K-21, Parque das Nações - 1990-207 LISBOA
- Tel.: 213 150 970 - Fax: 213 531 352
- E-mail: portugal@inventia.com
- Web: www.inventia.pt

**Ricardo Abrantes**

- Cartório: Taguspark, Núcleo Central 392, 2740-122 OEIRAS
- Tel.: 211119919
- E-mail: ricardo.abrantes@patents.pt
- Web: www.patentree.eu

**Patrícia Marques**

- Cartório: BBG, S.A., Rua Dr. Francisco Sá Carneiro n.º 475 C 4740-473 ESPOSENDE
- Tel.: 253968486
- E-mail: patricia.marques@hyline-bis.com

**Márcia Martinho da Rosa**

- Cartório: Largo Machado de Assis, Ed. Roma – 5B, 1700-116 LISBOA
- Tel.: (+351) 913997452 / (+351) 211643217
- E-mail: marcia.rosa@mmr.pt
- Web: www.mmr.pt

**Madalena Barradas**

- Cartório: Avenida Casal Ribeiro, 50, 3.º Dto, 1000-093 LISBOA
- Tel.: 21 3815050
- E-mail: mbarradas@clarkemodet.com

**Luís Teixeira**

- Cartório: Rua Públia Hortênsia de Castro, n.º 1, 2.º A - 1500-518 LISBOA
- E-mail: teixeira.luismmanuel@gmail.com

**Manuel Cunha Ferreira**

- Cartório: Av. José Gomes Ferreira, 15 – 3.ºL, 1495-139 ALGÉS
- Tel.: 213241530 - Fax: 213476656 / 213422446
- E-mail: manuel.cunhaferreira@agcunhaferreira.pt

**Ana Fazendeiro**

- Cartório: Av. das Forças Armadas, nº 125 - 12º - 1600-079 LISBOA
- Tel.: 217231800 - Fax: 217231899
- E-mail: ana.fazendeiro@abreuadvogados.com

**Vítor Palmela Fidalgo**

- Cartório: Alameda dos Oceanos, 41K-21, Parque das Nações – 1990-207 LISBOA
- Tel.: 213 150 970 - Fax: 213 531 352
- E-mail: vfidalgo@inventa.com
- Web: www.inventa.pt

**Sérgio Coimbra Henriques**

- Cartório: Av de Berna, 30 - 3º A, 1050-148 LISBOA
- Tel.: 211 64 99 99
- E-mail: sergiocoimbrahenriques@gmail.com

**Filipa Lopes Galvão**

- Cartório: Rua Professor Simões Raposo, nº 5, 4º B - 1600-660 LISBOA
- E-mail: flg@dcmlittler.com

**Jorge Manuel Vaz Machado**

- Cartório: Edifício Oceanus - Escrit. 1.9 - Av. da Boavista 3265, 4100-137 PORTO
- Tel.: 912325395
- E-mail: jmachado@inventa.com
- Web: www.inventa.com

**Vera Albino**

- Cartório: Alameda dos Oceanos, 41K-21, Parque das Nações – 1990-207 LISBOA
- Tel.: 213 150 970 - Fax: 213 531 352
- E-mail: portugal@inventa.com
- Web: www.inventa.pt

**Maria João Pereira**

- Cartório: Av. Doutor João Canavarro 305, 1º, sl 19, 4480-668 VILA DO CONDE
- Tel.: +351 252 611 927 / +351 91 019 87 35
- E-mail: mariabaltarpereira@gmail.com

**Mário Marques**

- Cartório: Avenida 5 de Outubro, nº 10 - 1º - 1050-056 LISBOA
- Tel.: 216081027
- E-mail: mmarques@level-up.pt

**Isaura Monteiro**

- Cartório: Avenida 25 de Abril, Urbanização Solar das Palmeiras, Bloco C4, 4ºD, 8100-506 LOULÉ
- Tel.: 914164499
- E-mail: isaura.monteiro@rcf.pt

**Ana Rita Remígio**

- Cartório: Edifício Net, Rua de Salazares 842 - 4149-002 PORTO
- Tel.: 225322064 - Fax: 225322066
- E-mail: ana.remigio@patents.pt
- Web: www.patents.pt

**Daniela Dinis**

- Cartório: Rua da Fé n.º 10 Casal do Rato 1675-313 PONTINHA
- Tel.: 961294016
- E-mail: danielamdinis-456421@adv.oo.pt

**Luís Pinto Monteiro**

- Cartório: Av. da República, 25, 1º - 1050-186 LISBOA
- Tel.: 213821200 e 914898865
- E-mail: luis.pinto.monteiro@garrigues.com

**Cláudia Freixinho Serrano**

- Cartório: Rua Vitor Cordon , 10-A - 1249-103 LISBOA
- Tel.: 213475020 - Fax: 213421885
- E-mail: claudiaserrano@jpcruz.pt

**David Marques**

- Cartório: Avenida Cova dos Vidros, Lote 2570 - 2975-333 QUINTA DO CONDE
- E-mail: davidmtfmarques@gmail.com

**Filipe Funenga**

- Cartório: Postboks 9, 4068 STAVANGER NO / Rua Cidade de Ouro Preto n.º 12, Urbanização Vale da Rosa – 2910-834 SETÚBAL
- Tel.: (+47) 908 77 808
- E-mail: filipe.funenga@patent.no

**Inês Monteiro Alves**

- Cartório: Alameda dos Oceanos, 41K-21, Parque das Nações – 1990-207 LISBOA
- Tel.: 213150970 - Fax: 213531352
- E-mail: ialves@inventia.com

**Mariana Bernardino Ferreira**

- Cartório: Av. Álvares Cabral, 47 - 1.º - 1250-015 LISBOA
- Tel.: 213806530 - Fax: 213806531
- E-mail: mariana.ferreira@bma.com.pt
- Web: www.bma.pt

**Patrícia Lima**

- Cartório: Instituto Superior Técnico, Avenida Rovisco Pais - 1049-001 LISBOA
- E-mail: patriciamlima@hotmail.com

**Rita Mendonça**

- Cartório: Av. 5 de Outubro, 16, 2º Esq. - 1050-056 LISBOA
- Tel.: 217 801 963
- E-mail: sgcr@sgcr.pt
- Web: www.sgcr.pt

**Rui do Nascimento Gomes**

- Cartório: Rua Vitor Cordon, 10-A - 1249-103 LISBOA
- Tel.: 213475020 - Fax: 213421885
- E-mail: ruigomes@jpcruz.pt
- Web: www.jpereiradacruz.p



**Vasco Rosa Dias**

- Cartório: Est. Beira nº 176, 5º A - 3030-173 COIMBRA
- Tel.: 963312134
- E-mail: vasco.rosa.dias@gmail.com

**Joana Piriquito Santos**

- Cartório: Avenida da Liberdade, 212-S/L Esquerdo, Salas 1 e 2, 1250-147 LISBOA
- Tel.: 916225520
- E-mail: jps@nlp.legal

**Sónia Mota Maia**

- Cartório: Alameda da Quinta de Sto. António, nº 1 - Núcleo 1 - 2º E - 1600-675 LISBOA
- Tel.: 217160190 - Fax: 213244665
- E-mail: info@ip-smm.com

**Pedro Bacelar**

- Cartório: Estrada da Chainha, Lote 6, Nº163 R/C - 7005-198 ÉVORA
- Tel: 266040468 e 919654760 - Fax: 266040948
- E-mail: pedro.espanca@gmail.com

**Miguel Antunes de Resende**

- Cartório: Avenida de São Pedro nº 31 Monte Estoril - 2765-446 ESTORIL
- Tel: 910583778
- E-mail: miguelantunesderesende@gmail.com

**Luís Sommer Ribeiro**

- Cartório: Rua Artilharia Um, n.º 79, 3.º direito, 1250-038 LISBOA
- E-mail: geral@saveas.pt

**João Pereira Cabral**

- Cartório: Alameda dos Oceanos, 41, K21, Parque das Nações - 1990-207 LISBOA
- Tel: 213150970 - Fax: 213531352
- E-mail: jcabral@inventia.com
- Web: www.inventia.pt

**João Francisco Sá**

- Cartório: Rua Rangel de Quadros, nº 4 2º dt. - 3800-072 AVEIRO
- E-mail: Joaofrancis.sa@gmail.com

**Sousa Ribeiro**

- Cartório: Av. Álvares Cabral, n.º 47, 1.º andar - 1250-015 LISBOA
- Tel: 213806530 - Fax: 213806531

**Evangelino Marques Ribeiro**

- Cartório: Praça de Portugal nº. 7C - 1ºD - 2910-640 SETÚBAL
- Tel: 265228685 e 932573091 - Fax: 265228637
- E-mail: marquesribeiro@marquesmarcas.com
- Web: www.marquesmarcas.com

**Diogo Xavier Santos**

- Cartório: Av. 5 de Outubro, 16, 2º Esq - 1050-056 LISBOA
- Tel: 217801963
- E-mail: sgcr@sgcr.pt

**Saulo Chanoca**

- Cartório: Rua Artilharia Um, nº 51, Páteo Bagatela, Edifício 1, 4º Andar - 1250-137 LISBOA
- Tel: 211554330 e 935274353
- E-mail: schanoca@bas.pt

**Lígia Gata**

- Cartório: Av. Dr. Mário Moutinho, Lt 1519, 7º Esq. - 1400-136 LISBOA
- Tel: 213011684
- E-mail: ligiajata007@gmail.com
- Web: www.megaingenium.eu

**Manuel Bastos Moniz Pereira**

- Cartório: Rua dos Bacalhoeiros 4, 1100-070 LISBOA
- Tel: 218823990 - Fax: 218823997
- E-mail: manuel.pereira@gastao.eu
- Web: www.gastao.eu

**Ana Neves**

- Cartório: Rua Dr. Bernardino Machado, nº 30A, Vale Milhaços, 2855-437 CORROIOS
- Tel: 936256546
- E-mail: anaisabelneves@gmail.com

**Ana Plácido Martins**

- Cartório: Rua Feliciano de Castilho, 92, 4150-311 PORTO
- Tel: 226097509
- E-mail: arsinveniendi@outlook.com

**André Sarmento**

- Cartório: Rua Damião de Góis, nº 56, 4º Andar, apt. 43, 4050-221 PORTO
- Tel: 223 751 032
- E-mail: andrevsarmento@gmail.com

**Carlos Miguel Vaz Serra**

- Cartório: Edifício Lumnia, Rua da Centieira, nº 61 - 5B, 1800-056 LISBOA
- Tel: 917169727
- E-mail: carlos.miguel@ascenza.rovensa.com

**Leila Teixeira**

- Cartório: Avenida 24, 803 - 4500-201 ESPINHO
- Tel: 935254856
- E-mail: leilateixeiraa@gmail.com

**Cristina de Castro**

- Cartório: Rua António Sérgio, 49 - 3º Esq. - 6300-665 GUARDA
- Tel: 965028903
- E-mail: cristinacastro@ipg.pt

**Mariana Belo de Oliveira**

- Cartório: Rua Domingos Ferreira Pinto Basto, nº 45, 3830 -176 ÍLHAVO - AVEIRO
- Tel: 914913442
- E-mail: marianabeloliveira@gmail.com

**Natacha Batista**

- Cartório: Rua 9 de Março, nº 63, Cajados - 2965-505 ÁGUAS DE MOURA
- Tel.: 916187637
- E-mail: anatachabatista@gmail.com

**Raquel Antunes**

- Cartório: Rua dos Ilhavs 29, 2825-339 COSTA DA CAPARICA
- Tel.: 913157271
- E-mail: rgaboleiroantunes@gmail.com

**Sofia Rebelo Ladeira**

- Cartório: Rua Ana de Castro Osório, nº 4 - 5º B- 1500-039 LISBOA
- Tel.: 969267585
- E-mail: ladeira.sofia@gmail.com

**Adriana Esteves**

- Cartório: Av. Casal Ribeiro, 50 - 3º andar – 1000-093 LISBOA
- Tel.: 213815050 – Fax: 212831150
- E-mail: aesteves@clarkemodet.com.pt

**Cláudia Tomás Pedro**

- Cartório: Avenida Duque de Ávila, n.º 46, 6.º – 1050-083 LISBOA
- Tel.: 213408600 Tlm: 966478360
- E-mail: cpedro@ga-p.com

**Diana Pereira**

- Cartório: Alameda dos Oceanos, 41, K21, Parque das Nações – 1990-207 LISBOA
- Tel.: 213150970/1 – Fax: 213531352
- E-mail: dpereira@inventacom.com

**Inês Sequeira**

- Cartório: Alameda dos Oceanos, 41, K21, Parque das Nações – 1990-207 LISBOA
- Tel.: 918860596
- E-mail: isequiera@inventacom.com

**Joel David Rodrigues**

- Cartório: Rua Escola do Futebol, n.º 11, 1.º dto. – 8700-258 OLHÃO
- Tel.: 961 108 500
- E-mail: jdcruzrodrigues@gmail.com

**Inês Guerra**

- Cartório: Av. 5 de Outubro, 16, 2º Esq. - 1050-056 LISBOA
- Tel.: 217801963
- E-mail: sgcr@sgcr.pt
- Web: www.sgcr.pt

**Luísa Azevedo Soares Rodrigues**

- Cartório: Rua António da Silveira, 131– 2765-300 ESTORIL
- Tel.: 914431158
- E-mail: marialuisa.rodrigues@gmail.com

**Miguel Bibe**

- Cartório: Alameda dos Oceanos, 41, K21, Parque das Nações– 1990-207 LISBOA
- Tel.: 918759849
- E-mail: mbibe@inventa.com

**Tiago Andrade**

- Cartório: Rua Vitor Cordon, 10-A – 1200-442 LISBOA
- Tel.: 213475020
- E-mail: tiagoandrade@jpcruz.pt
- Web: www.jpereiradacruz.pt

**Cláudia Alexandra Maia do Couto**

- Cartório: Av. Casal Ribeiro, 50 - 3º andar - 1000-093 LISBOA
- Tel: 213 815 050
- E-mail: ccouto@clarkemodet.com

**Cristina Maria Sanches Simões de Faria**

- Cartório: Rua António Livramento, n.º3, -5ºC 1600-371 LISBOA
- Tel: 960290166
- E-mail: csdefaria@gmail.com

**Diogo de Almeida Antunes**

- Cartório: Alameda dos Oceanos 41 K 21-1991-207 LISBOA
- Tel. 21 3150970 – Tlm: 925835323
- E-mail: dantunes@inventa.com

**Dulce de Fátima Varandas de Almeida Andrade**

- Cartório: Edifício Net - Rua de Salazares, n.º 842 - 4149-002, PORTO
- Tel.: 220028916 - Fax: 225322066
- E-mail: dulce.varandas@patents.pt
- Web: <http://patentree.eu/>

**Filipa João da Gama Franco Marques Pereira**

- Cartório: Rua Victor Cordon, n.º 10 - A - 1249-103 LISBOA
- Tlm.: 910075582
- E-mail: filipapereira@jpcruz.pt

**Inês Duarte Tavares**

- Cartório: Av. Fontes Pereira de Melo, 42, 1050-119 LISBOA
- Tel.: (+351) 213 197 322 | (+351) 938 433 217
- E-mail: ines.duartetavares@plmj.pt
- Web: www.plmj.com

**Joana Alves Coelho**

- Cartório: Praça General Humberto Delgado, 267 - 3º salas 1 e 2 - 4000-288 PORTO
- Tel.: 222012603 - Fax: 222012605
- E-mail: jac@sgcr.pt
- Web: www.sgcr.pt

**Miguel Filipe Duarte**

- Cartório: Faculdade de Medicina da Universidade de LISBOA, Avenida Professor Egas Moniz, 1649-028 LISBOA
- Tel.: (+351) 217 999 411 - ext: 47020
- E-mail: miguel.duarte@medicina.ulisboa.pt

**Vera Lúcia Faria Viola Gonçalves**

- Cartório: Rua Dr. Herminio Laborinho, n.º 13 - 2500-214 CALDAS DA RAINHA
- Tel.: 914287287
- E-mail: vera.viola.goncalves@gmail.com

**Diogo Frada Almeida**

- Cartório: Rua Castilho n.º 165 - 1070-050 LISBOA
- Tel.: 213817400- Fax: 213826629
- E-mail: dfalmeida@mlgts.pt
- Web: www.mlgts.pt

**Joana Eugénio**

- Cartório: Av. Sidónio Pais 379, Ed. Hoechst, Sala 1.14 - 4100-468 PORTO
- Tel.: 220167495 / 917814970
- E-mail: joanaeugenio@jpcruz.pt

**Júlia Alves Coutinho**

- Cartório: Rua da Ilha Terceira, 1, 3.º Direito, 1000-171 LISBOA
- E-mail: juliaalvescoutinho@gmail.com

**Maria João Carapinha**

- Cartório: Largo Samwell Dinis, n.º 3 - 2.º Dto.- 2820-491 ALMADA
- Tel.: 926224774
- E-mail: mariajoaoocarapinha@gmail.com

**Margarida Rossi**

- Cartório: Rua Infante D. Henrique 34 - 4780-482 SANTO TIRSO
- Tel.: 919455946
- E-mail: margarida.rossi@gmail.com

**Miguel Maia**

- Cartório: Edifício Net -Rua de Salazares, n.º 842 - 4149-002- PORTO
- Tel.: 220 028 916
- E-mail: miguel.maia@patents.pt
- Web: www.patentree.eu

**Pedro Rebelo Tavares**

- Cartório: Rua Nossa Senhora de Fátima, 177, Piso 7 - 4050-427 PORTO
- Tel.: 223715485 / 916589604 - Fax: 223723285
- E-mail: pedro.tavares@pra.pt

**Sílvia Vieira**

- Cartório: Edifício Net - Rua de Salazares, n.º 842 - 4149-002 PORTO
- Tel.: 220028916
- E-mail: silvia.vieira@patents.pt
- Web: www.patentree.eu

**Vitor Sérgio Moreira**

- Cartório: Alameda dos Oceanos, 41K, 21 - Parque das Nações - 1990-207 LISBOA
- Tel.: 213150970 - Fax: 213531352
- E-mail: vmoreira@inventa.com

**Luisa Resende Castro**

- Cartório: Av. Casal Ribeiro, 50 – 3ºandar- 1000-093 LISBOA
- Tel.: 213815050
- E-mail: luisarezendecastro@gmail.com

**Marisol Cardoso**

- Cartório: Alameda dos Oceanos 41 K-21 - 1990-207 LISBOA
- E-mail - mcardoso@inventa.com
- Tel.: 213150970

**José Maria Lopes Pires Santos Quelhas**

- Cartório: Av. 5 de Outubro, 16, 2º Esq - 1050-056 LISBOA
- E-mail: jmq@sgcr.pt
- Tel.: 217801963

**Francisco Branco Pardal**

- Cartório: Av.<sup>a</sup> Fontes Pereira de Melo, 6, 1050-121 LISBOA
- E-mail: francisco.pardal@cuatrecasas.com
- Tel.: 213553800

**Vasco Granate**

- Cartório: Av.<sup>a</sup> Fontes Pereira de Melo, 43, 1050-119 LISBOA
- E-mail: vasco.granate@plmj.pt
- Tel.: 213197303

**Maria João Nunes**

- Cartório: Rua Vitor Cordon, 10<sup>a</sup> 1249-103 – LISBOA
- E-mail: mariajoaonunes@jpcruz.pt
- Tel.: 213475020

**Beatriz Pereira da Cruz**

- Cartório: Rua das Janelas Verdes. Nº 128 2ºAndar, 1200-692 - LISBOA
- E-mail: beatrizpcruz@hotmail.com

**Madalena Pacheco**

- Cartório: Rua Tomás Ribeiro, n.º 45 - 2º Andar, 1050-225 - LISBOA
- E-mail: madalena.pacheco@rcf.pt
- Tel.: 210545512 - Fax: 213978754
- Web: www.rcf.pt

**António Aragão**

- Cartório: Rua Tomás Ribeiro, nº 45 – 2º Andar, 1050-225 LISBOA
- Tel.: 210545500
- E-mail: antonio.aragao@rcf.pt
- Web: www.rcf.pt

**Andreia Pereira**

- Cartório: Rua Tomás Ribeiro, n.º 45 – 2º Andar, 1050-225 - LISBOA
- E-mail: andreia.pereira@rcf.pt
- Tel.: 210545500 - Fax: 213978754
- Web: www.rcf.pt

**Catarina Azevedo Fernandes**

- Cartório: Av.ª General Humberto Delgado, 181, 4800-158 - GUIMARÃES
- E-mail: catarinaazevedo@gamalobomelo.com
- Tel.: 253421600

**Diana Andrade Sands**

- Cartório: Rua Vitorino Nemésio, 107 - Rés do Chão Direito - 4050-638 PORTO
- E-mail: diana.faustino.andrade@gmail.com
- Tel.: 925585334

## PROCURADORES AUTORIZADOS

(Os Procuradores Autorizados são pessoas singulares que, não sendo Agentes Oficiais da Propriedade Industrial, podem praticar actos e termos do processo, juntando, para o efeito, procuração simples e com poderes especiais para cada processo)

### **Artur Almeida Pinto Furtado da Luz**

- Cartório: Rua da Madalena, 214 – 4º – 1100-325 LISBOA
- Tel.: 21 8870657 – Fax: 21 8879714
- E-mail: abpatentiena@mail.telepac.pt

### **Carlos António dos Santos Rodrigues**

- Cartório: Rua da Madalena, 214 – 4º – 1100-325 LISBOA
- Tel.: 21 8870657 – Fax: 21 8879714
- E-mail: abpatentiena@mail.telepac.pt

### **Ruy Pelayo de Sousa**

- Cartório: Rua de Sá da Bandeira, 706 – 2º Esq. – 4000-432 PORTO
- Tel.: 22 2046120 – Fax: 22 2080728
- E-mail: geral@arlindodesousa.pt
- Web: www.arlindodesousa.pt

### **Carmen Ferreira Furtado da Luz de Oliveira e Silva**

- Cartório: Rua Sousa Martins, N.º 10 - 7º – 1050-218 LISBOA
- Tel.: 21 3876961 – Fax: 21 3877596
- E-mail: furtado.marcas@netcabo.pt

### **Luís Reinaldo de Oliveira e Silva**

- Cartório: Rua Maria Pia, 20 - 3º Dto. – 1350-208 LISBOA
- Tel.: 21 3951814 – Fax: 21 3951842
- E-mail: publamarca@iol.pt

### **Carlos Eugénio Reis Nobre**

- Cartório: Alameda dos Oceanos, 41K-21, Parque das Nações – 1990-207 LISBOA
- Tel.: 213 150 970 - Fax: 213 531 352
- E-mail: portugal@inventa.com
- Web: www.inventa.pt

### **Maria Margarida Gomes Sanches Nunes**

- Cartório: Av. António José Gomes, 60 - B - 1º E, Apartado 175 – 2801-902 ALMADA
- Tel.: 21 2744129 e 21 2768069 – Fax: 21 2740012
- E-mail: guimarque@guimarque.pt

### **José Roger Pimenta Rodrigues**

- Cartório: Praça Francisco Sá Carneiro, 3 – 4º - Apartado 2874 – 1000-159 LISBOA CODEX
- Tel. 21 8461705 – Fax 21 8478686